

OCTAVO año de publicación no interrumpida.

Espectáculos de Madrid

REVISTA DIARIA

GUIA DE LA CAPITAL
= NOVELAS = PASATIEMPOS
CRÓNICAS DE TEATROS
= TOROS =

CINES
VARIETÉS
Y
SPORT.

Reparto Gratis

- DIRECCIÓN -
2- CONDE DE ROMANONES, 2

MÉCAPHONE

EL FONÓGRAFO PORTÁTIL MÁS POTENTE
— Y DE MÁS CLARO SONIDO —

VENTA EXCLUSIVA:

Unión Musical Española

CARRERA SAN JERONIMO, 30 y PRECIADOS, 5-Madrid

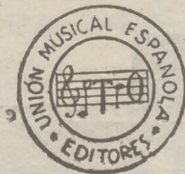

Perce Durias

LA MARAVILLA DEL SIGLO



¿Ha oído usted la

Nueva Gramola con Cámara Acústica «Reentrante»?

En caso negativo, hágalo en seguida. Acuda sin pérdida de tiempo a un agente nuestro y pida una audición musical con este nuevo instrumento. Al escuchar las primeras notas sentirá usted la sensación de que los artistas se hallan en su presencia. Su ánimo quedará cautivado ante esta nueva maravilla y radiante de placer, deseará Ud. adquirir este prodigioso aparato que reproduce todos los sonidos musicales con una precisión verdadera admirable. Una sola audición le convencerá.

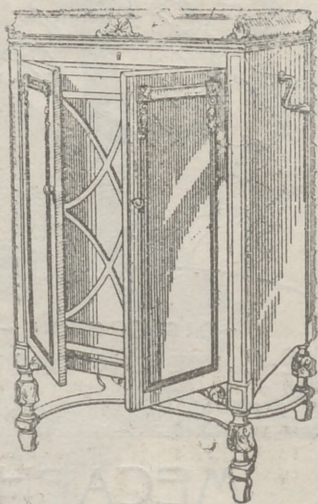

La Voz de su Amo

COMPañÍA DEL GRAMÓFONO, S. A. E.
Avenida Pí y Margallí, MADRID,

Fábrica:
Urgel N.º 254
BARCELONA



Distribución de nuestras tiradas

Todos los días, de doce y media a dos en los Casinos de Madrid, Bellas Artes, Gran Peña en los Hoteles Palace, Paris, Inglés, Reina Victoria, Regina y Príncipe de Asturias. De cuatro a cinco de la tarde, en los siguientes Cafés y de esta forma: *Martes, Jueves y Sábados*, Cafés Oriental, Lisboa, Puerto Rico, Universal y Colonial *Miércoles, Viernes y Domingos*, Café d'Or, Maison Dorée, Café-Bar La Montaña y Norte.— Diariamente se reparte en los Bares Villa-Rosa, Plaza de Santa Ana, 17, «Madrid Sevilla», Echegaray, y en la Periferia de Moda, Prado, 7. Lo que avisamos a los Sres. anunciantes para que lo comprueben. Para toda clase de anuncios y propagandas diríjanse a la Dirección

2, Conde de Romanones, 2

Horario de trenes.

ARMENGOL

Compañía del Norte.

Acreditada y antigua Laneria y Colchoneria.

Grandes existencias en lanas y telas adamascadas y listadas para todas clases de colchones. Duvels, plumas, miraguanos, borras, zaleas, etcétera etcétera.

**Barquillo, 30.
Tel. 34272**

TELEFONO 10.251

	Salida de Madrid	Llegada a Madrid
Exp. Bilbao-Hendaya (v. Avila)...	22-2230	7-9
Expreso Gijón (vía Segovia)....	20,15	8
Exp. Coruña-Vigo, (v. Avila)...	19,20	9,40
Rápido Hendaya (vía Avila).....	10,05	20,35
Sudexpreso Hendaya (vía Avila).	21,20	9,15
Rápido Bilbao (vía Avila).....	13	22,50
Rápido Gijón Santander (vía S).	9	22,50
Correo Santander (vía Avila).....	19,30	8,15
Correo Galicia (vía Avila).....	19,45	7,45
Correo Hendaya (vía Avila).....	22,45	6
Lijero Segovia.....	8	20,25
Mixto Hendaya Bilbao (vía A).	6	19,40
Tranvía Avila.....	7,45 17,10	21-2045
Tranvía Segovia.....	8-18	11,10-20 25
Tranvía Cercedilla.....	14,10	18
Tranvía Pozuelo.....	16,35	18,45
Tranvía Escorial (domingos).....	10 08	1955 2010
Tranvía Escorial.....	19,20	8,48
Madrid-Cáceres-Portugal.		
Ráp. Lisboa.....	23,28	8,25
Corr. Lisboa.....	20,25	9,05
Mix. Salamanca-Cáceres.....	8,50	8,25



Sigue en la 4.ª plana.

NO TIENE SUCURSALES

Hotel Universo Y Cuatro Naciones

RESTAURANT DE PRIMER ORDEN
Asesor eléctrico - Calefacción a vapor - Agua corriente, fría y caliente - Habitaciones con baño. Autobús en las estaciones - Grandes salones para banquetes

ZARAGOZA

Madrid-Zaragoza Alicante

	Salida de Madrid	Llegada a Madrid
Exp. Barcelona (de lujo)	21 30	9,10
Exp. Alicante-Valencia-Cartagena .	9	16,40
Exp. Andalucía	9,5	20,25
Expreso Sevilla	10,5	21,05
Expreso Zaragoza y Barcelona . . .	9,4	21,5
Expreso Málaga-Algeciras (alterno)	21 55	9,10
Correo-expreso Valencia	22 10	8
Exp. Andalucía-Cádiz (alterno) . . .	22 4	8,45
Correo-expreso Alicante	23	7,35
Correo-Expreso Aranjuez-Toledo .	9,10	20,25
Omnibus Zaragoza	19	10,25
Omnibus Zaragoza-Barcelona	7,20	19,55
Correo Zaragoza y Barcelona	21,40	8
Correo-expreso Cartagena	21,45	8,30
Expreso Badajoz, lunes miér. vier.	8,45	20,45
Id. regreso, martes, jueves, sáb. . .	8,45	20,45
Expreso Toledo (por Aranjuez) . . .	9,10	20
Correo Andalucía	23,25	7
Omnibus Cuenca-Alicante-Valencia-Cartagena y Córdoba	7	11,20
Mensajerías Valencia-Alicante y Tarancón	11,10	18,45
Omnibus Toledo	7,45	14,55
Omnibus Sigüenza	13,30	14,15
Omnibus Guadalupe	10 10	17,55
— — — — —	17	17,55
— — — — —	20 35	8,45
Tranvía Getafe (Badajoz)	6,20	7,45

FABRICA DE PLISADOS

PEDRO FORASTE

Plisados fantasía y especialidades.
Bordados.-Vainicas. Incrustaciones.

—: VISITE ESTA CASA —:

PLAZA DEL PROGRESO, 3

DENTISTA JOSE MARIA CRISTOBAL

Extracciones, Obturaciones, Composturas.
Trabajos en Oro y Caucho

Horas de consulta: DE 10 A 1, EN Plaza del Progreso, 16, pral.
DE 3 A 7, EN Plaza Santa Cruz, 4, pral.

SERVICIO DE CORREOS

Central de Correos (Plaza de Castelar)

ESTAFETAS URBANAS

Núm 1 Jorge Juan, 20 y 22.—2 General Zabala, 14 (Prosperidad).—3 Santa Engracia, 155.—4 Florida, 7.—5 Carrera de San Francisco, 17.—6 General Orúa, 8.—7 Santa Isabel, (esquina a Brumen). 8 Ronda Conde Duque, 11.—9 Hermosilla, 89.—10 Fueecarral, 138.—11 Paseo de Extremadura, 28. 12 Magdalena, 12.—13 Lozano, 14 (Guindalera).—14 Montalbán, 1 (Central).

SERVICIO DE TRANVIAS

Sitios de recogida: Estación del Norte.—Atocha (puerta y glorietta)—Plaza de Castelar.—Puerte del Sol (frente a Gobernación y esquina a Carretas).—Nicolás María Pileero (esquina a San Jerónimo).—Plaza de la Independencia.—Claudio Coello (esquina a Alcalá).—Red de San Luis.—Princesa (cruce con Marqués de Urquijo).—Plaza Mayor.—Cuatro Caminos y Ventas del Espíritu Santo Horas:—de 8 a 12 y media mañana y de una a 8 y media tarde.

Holton
Gramolas y Discos
MAYOR 42 PRAL MADRID
GARIJO, MENENDEZ Y RESPALDIZA
INSTRUMENTOS DE MÚSICA Y PIANOS
INFORMES Y PEDIDOS

HOTEL HISPANA

Casa de primer orden. Todo confort

Teléfono en todas las habitaciones

Restaurant. Se sirven cubiertos a parte.

Avenida Pi y Margall, 22

GRANVIA :-: Teléf. 16072 :-: MADRID

ESTACIÓN DEL NORTE

Horas de recogida: De las 16 a las 21.50.

Cartas.—Cinco minutos antes de la salida de los trenes.

Impresos.—Desde las 16 hasta las 18.

Certificados y Valores.—Correo de Galicia, hasta las 16.40.—Correo de Santander, 17.—Correo de Asturias, 18.40 Exprés de Irún, 21.00.—Correo de Irún, 21.30.—Mixtos de Galicia, Asturias y Santander, 21.00.

Horas de recogida de las cartas.—Galicia, a las 15.40. Asturias y Santander, 16.40. Aragón y Cataluña, 17.05. Talo (Cáceres) y Extremadura, 17.35.—Alicante y Murcia, 17.55.—Valencia, 19.10.—Andalucía, 19.30.—Norte y extranjero, 21.00.

Cartas certificadas.—De 9 de la mañana a 12 de la noche Para que salgan en los correos del día, precisa certificar dos horas antes de la salida de los trenes correos. En otro caso, utilícense las Estafetas de alcance de las estaciones del Norte y Mediodía. Para el extranjero de 9 a 5 y de 7 a 12 de la noche

Valores declarados.—De 10 de la mañana a las 17.50, a excepción de Galicia, Asturias y Santander, a las 15.00. Aragón y Cataluña, a las 16.30.—Andalucía y Norte, a las 18.—Caja: de 11 a 17.—Domingos, de 11 a 18.

Impresos certificados.—(Por la calle de Montalbán, en el Paseo, a la izquierda).—Líneas de Galicia, Asturias, Santander, Segovia y Salamanca, de 10 a 13.50.—Líneas de Aragón, Extremadura, Tajo, Mediterráneo y Cuenca, de 10 a 14.50.—Líneas de Andalucía, Norte, Almorox y Colmenar, de 10 a 15.50.—Estas horas son para el público que imponga de 1 a 5 certificados. Siendo más de 5, precisa relación por duplicado y sólo de 10 a 13.00, para el extranjero de 9 a 12.

Lista de Correos. De 9 mañana a 6 tarde.

ESTACIÓN DEL MEDIODÍA

Horas de servicio: De las 16.30 a las 21.50.

Cartas.—Hasta diez minutos antes de la salida de trenes.

Periódicos e impresos.—Cuenca hasta las 16.40.—Aragón, hasta las 17.30.—Demás líneas, hasta las 18.

Certificados y valores.—Cuenca, hasta las 16.40.—Aragón (exprés), 17.50.—Aragón (correo), 17.45.—Extremadura, 18.10.—Andalucía (exprés), 19.50.—Alicante y Cartagena, 19.45.—Andalucía (correo), 20.10.—Valencia (exprés), 20.45.

CASA "MERP"
ARREGLA STYLOGRAFICAS
ECHEGARAY 7 - TELEFONO 10028 - MADRID

GOBIERNO ESPAÑOL - MINISTERIOS

Presidencia del Consejo de Ministros, Paseo de la Castellana, 5, teléfono 30165.—Ministerio de Estado. Plaza de las Provincias, 1, teléfono 52849.—Economía Nacional, Paseo de Atocha, 1 y 3, teléf. 73569.—Ministerio de Ejército. Alcalá, 53, teléf. 16552.—Ministerio de Fomento, Paseo de Atocha, 53, teléf. 73040.—Ministerio de Gobernación, Puerta del Sol, 7, teléf. 53037.—Ministerio de Hacienda, Alcalá, 11, teléf. 11370.—Instrucción Pública y Bellas Artes, Alcalá, 54, teléf. 11667.—Ministerio de Justicia y Culto, San Bernardo, 47, teléf. 14945.—Ministerio de Marina, Paseo del Prado, 3, teléf. 70412.—Trabajo y Previsión, Marqués de Ensenada, 8 teléf. 33391.

SASTRERIA GALINDO
CORTE REGIO

TRAJES ULTIMA MODA



GABARDINAS * TRINCHERAS

(Se admiten géneros para su confección)
Concepción Jeronima, 8 - Teléfono 72746

Viva Madrid! CERVEZAS LICORES

— EL RESTAURANT DE MODA —
Café exprés superior.—Cazuelitas variadas diariamente
El mejor vino de VALDEPEÑAS lo encontrará aquí.
7, Manuel Fernández y González, 7
(ANTES VISITACION)

Fotografía Laurgraff

Montera, 42, planta baja
Sucursal en Preciados, 16, planta baja
Magníficas postales desde tres ptas., kilométricos, pasaportes y carnets entregados en el acto.
SE HACEN AMPLIACIONES

LA CORUÑA
MARTIN NAVAZO

Vinos - Restaurant - Cervezas - Licores de todas las marcas - Mariscos del día - Aperitivos y bocadillos - La peña más clásica. — —
4, ALCALÁ, 4

CASA JACINTO

(Antiguo Castillo de Luna). Concepción Jerónima, 6
Servicio de restaurant. Platos populares todos los días. Especialidad en cazuelitas. Café exprés. Cervezas, mariscos y bocadillos. Vinos finos de Valdepeñas de la casa de
Miguel L. de Lerma
6, Concepción Jerónima. 6

GRAMOLAS Y DISCOS

A rt te. 2 RID

EL MEJOR REGALO
SERÁ SIN DUDA. UN OBJETO DE LA
ANTIGUA CERAMICA

== NIVEIRO ==

DE TALAVERA
UNICA SUCURSAL EN MADRID
CALLE DE RECOLETOS 2. DUP
(NO COMPRAR S N VISITAR ESTA CASA)

Reina Victoria

A las 6,30
10,30 El Principe Carnaval
creación de Conchita Pique

LARA

A las 6,45
10,45 Los Duendes de Sevilla

PAYON

Próximamente la Pantera del Cana-
lillo

Infanta Isabel

A las 6,30

El millonario y la bailarina
¡gran éxito!

A las 10,30

La Condesa está triste

FONTALBA

6,45

10,45 El mesón de la Florida

INFANTA BEATRIZ

6,30 Es mi hombre
10,30 Satanello

COMEDIA

A las 6,30 10,30

LA TORRE DE LA CRISTIANA

¡Grandioso éxito!

ROMEA

A las 6,30
10,45

¡Colibrí!

ALBERTO

Pulseras de pedi-
da especialidad



Ultimas
creaciones

7, Carretas, 7

CHAMPACH "BENÉZET"



EL O

FRAGMENTO por D. B. CA

henchidos de exuberante Cuá
el día de la Ascensión al la
ñada por el órgano, que v
hojas al verlo, tornándose
dos para contemplar la se Cr
be a los cielos! En Orof
ran; las golondrinas se ven a
aleros de los tejados, en
ta diferencia entre su alea,
calor, la vida, las flores, un
pedida, que anuncia el chiel
Mil veces, a las últimas, es a
las que revolotean aterido
cerrados, como si quisier
nos.

PENSION

MANUEL FERNANDEZ GONZALEZ

HABITACIONES DESDE

11-119

REC=DEMI=SEC.
EXTRA=SEC.



ZARZUELA
8164
1930

ÑO
D. B. CASTELAR
(continuación)



Cuántas veces he creído,
la misa de hora, acompa-
volvían el revés de sus
negros en albos y platea-
Cristo en sonrosada nu-
nieblas vienen y llo-
sus vacíos nidos en los
de las cabañas. ¡Cuán-
que anuncia la luz el
universal, y su triste des-
cielo, el desluce, la muerte
atrasadas golondrinas, a
de nuestros cristales ya
os, y pian una de sus ele-

(Continuará)

RZAY
MADRID
DESETAS EN ADELANTE
11921

"EXPOSICION" de muebles nuevos M. Maldonado

Variedad y economía :—: Fabricación propia
Leganitos, 4, toda la casa.--Teléfono 15294

TEATRO ESPAÑOL
6,30 El rosal de las tres ro-
sas | 10,30 Pitusa

ZARZUELA
6,45 Labios pintados
10,45 Jasia (estreno)

GRAN METROPOLITANO
(El teatro magnifico : Teléf. 36326
(Compañía de zarzuela
y revistas de E Velasco
A las 6,30
y
A las 10,30
LAS BELLEZ-S DEL MUNDO

CALDERON
6,30
10,30 La Rosa de Azafran

AVENIDA
6,15 y 10,15 Gran progra-
ma de películas. Festivos,
desde las 4.

FUENCARRAL
6,30
10,30 Varieles

COMICO
6,45 La divina ficción
10,45 El jockey

Eslava
6,30
10,30 Las pantorillas

MARTIN
6,30
A las 10,30
E país de los tontos

JAI-ALAI
(Calle de Alfonso XI)
Partidos para hoy
a las 4 de la tarde

Primero a pala Gallarta III y
Jauregui contra Azurmendi I y
Perea. Segundo a remonte Saj-
samendi y Vega contra Ochoto-
rena y Errezabal.

Sombreros de Señora



MONTERA. 31
TELÉFONO 16919

SIEMPRE NOVEDADES

Agustín Abad

LINEAS DE TRANVIAS

- | | |
|---------------------------------------------------------------------|---------------------------------------------------------------------|
| Sol-Especial P. de Toros, Cda. de Nillos, 0,50. Cda. de Toros, 0,50 | Sol-Salamanca, 0,15 |
| Plaza Mayor-Leganes, 0,50 | Sol-Arguñelles, 0,15 |
| Cibeles-Puerta de Toledo, 0,15 | Sol-Manana-Sol, 0,15. Sol-Qudo, 0,15 |
| Pozas-Sol, 0,15. Sol-Delicias, 0,15 | Sol-Vanias, 0,20. Sol-Paridias, 0,15 |
| Red de San Luis-Prosperidad, 0,20 | Servicio especial Plaza de Toros, Cda. de Nillos, 0,20. Toros, 0,50 |
| Puente Valdecas-Antón Martín, 0,15 | Sol-P. Paridias, 0,15 |
| Hipódromo-Chamartín la Rosa, 0,15 | Sol-Arguñelles, 0,15 |
| Sol-Obispo de León (por S.), 0,15 | Sol-Hipódromo, 0,15 |
| Santo Domingo-Estación Norte, 0,15 | Sol-Bombilla-Sol, 0,30. Sol-Horno, 0,15 |
| Plaza Mayor-Fuente del Ángel, 0,15 | Sol-Estación del Norte, 0,20 |
| C. Caminos-Glorieta de Bilbao, 0,15 | Sol-Arguñelles-Bilbao-Retiro, 0,15 |
| Cibeles-Puente de la Princesa, 0,15 | Sol-Arguñelles (Rosales), 0,15 |
| Cibeles-Goya (final), 0,15 | Antón Martín-Sol, 0,10. Sol-Qudo, 0,10 |
| Pozas-Plaza S.ª Cruz (p. V. R.), 0,15 | Sol-Vills-Sol, 0,25. Sol-Qdo.-C. Cs. 0,10 |
| Prosperidad-P. A. Martínez, 0,15 | P. Valdecas-Sol, 0,25. Sol-Cham-beri-Olivide, 0,10 |
| S. Domingo-Pozas, 0,15. Pozas-g. Agric., 0,10. E. Agric., 0,20 | Sol-Péico, 0,25. Sol-A. Martín, 0,10 |
| Puerta de Hierro, 0,20 | Sol-Caminos-Sol, 0,10. Sol-Pgs, 0,10 |
| Cibeles-Hipódromo, 0,15 | Obispo-Sol, 0,10. Sol-S. Fco., 0,10 |
| Cibeles-Plaza Manuel Becerra, 0,15 | C. Caminos-P. Alonso Martínez, 0,10 |
| Plaza Mayor-Fuentequilla, 0,20 | C. Caminos-Red de San Luis, 0,10 |
| Plaza Mayor-Matadero, 0,15 | Sol-Fozas (por Leganillos), 0,15 |
| Quevedo-Cibeles-P. Alecha, 0,15 | Pozas-Sol, 0,15. Sol-Embajada, 0,15 |
| Glorieta Bilbao-Colon-Goya, 0,15 | Sol-Fuentequilla, 0,10. C. Alto, 0,10 |
| Glorieta Ruiz Jiménez-G. Gzde, 0,15 | P. Myr-Crb. Bajo, 0,30. C. Alto, 0,10 |

ALGUNOS SERVICIOS DEL AYUNTAMIENTO

Alcaldía-Presidencia, Plaza de la Villa, teléfono 10106.—Comisiones de Concejales, Plaza de la Villa 5, teléf, 10808.—Tercera Casa consistorial, Plaza de la Constitución, 3, teléf, 10021.

AGUAS POTABLES Y ALCANTARILLADO

Dirección, Plaza de la Villa, 4, teléf. 10922.—Inspección, Casa Cisneros, Plaza de la Villa, 4, teléf. 11227.—Inspección de Alcantarillas, Plaza de la Constitución, 3, teléf. 10012.—Almacenes de la Villa Santa Engracia, 104, teléf. 30034.—Alumbrado, dirección plaza de la Villa, 5, teléf. 10624.—Arquitectos, dirección. Plaza de la Villa, 4, teléf. 11406.—Carruajes, dirección, Plaza de la Constitución, teléfono 11070.—Colegio de Ntra. Sra. de la Paloma, Dehesa de la Villa, teléf. 30410.—Depositaría Municipal, Plaza de la Villa, 5, teléf. 12853.—Ensanche, jefe Negociado, Ayala, 14, teléf. 52859.—Inspección facultativa, Costanilla de los Angeles, 13, teléf. 13659.—Guardia Municipal, jefatura, Plaza de la Constitución, 3, teléf. 10021.—Guardia de Caballería, Constancia Desamparados, 15, teléf. 10651.—Imprenta Municipal, Sacramento, 2, teléf. 13337.—Incendios, dirección, Imperial 10, teléf. 12800.—Laboratorio central, Bailén, 43, teléf. 70320.—Puesto de desinfección Plaza de San Francisco, 3, teléf. 73729.—Limpiezas, dirección, Imperial, 10, teléf. 14630.—Mataderos dirección, Paseo de la Chopera, teléf. 70116.—Mercado de la Cebada, Plaza de la Cebada, teléf. 70405.—Mercado de los Mostenses, Plaza de los Mostenses, teléf. 15279.—Parques y jardines, dirección, Parque de Madrid, teléf. 54382.—Puericultura, casa central, Peñón, 23, teléf. 71.341.

Evitará Ud. los destrozos ocasionados en las paredes por los clavos y escarpías usando los tacos



Central: FERNANFLOR, 4.—Madrid.
Depósito: ALCALA. 99.—Madrid.



PARA HOMBRES

Ayer ventrero, hoy enjuto,
— es que uso —

LA FAJA DE JUSTO
- JUSTO JUAN -
CARMEN. 10 :: MADRID

Depósito de Linoleum

ARTÍCULOS DE LIMPIEZA :: TUBOS DE GOMA
HUL'S DE MESAS Y PARA ENCERADOS

Francisco Serrano

Droguería y Perfumería :: Depósito de
suelas y tacones de goma.
CONDE DE ROMANONES, II. - MADRID

Clemente y Garcia

Liquidación forzosa por derribo de la
finca

PRECIOS INCREIBLES

34, MAYOR, 34

**Se hacen Plisados, Vainicas
e incrustaciones mecanicas**

LA CASA MAS ANTIGUA DE MADRID
SE HACEN TODA CLASE DE PLISADOS Y EN
TODOS LOS ANCHOS. - ÚNICA CASA QUE TIENE
SIEMPRE LAS ÚLTIMAS CREACIONES DE PARÍS.

ARTURO HUERTA
Fernando VI, 12, pral. Teléfono 33681

CONFITERIA, PASTELERIA, FIAMBRES

== N I Z A ==

Especialidades y creaciones para
el te y postres.

Se sirven LUNCHS

Argensola, 20, Orellana, 16
Glorieta de Bilbao, 7 y Sagasta, 2
Teléfono 33253

RECAUDADORES DE ARBITRIOS

Congreso, D. Enrique Conde Salazar, Gobernador, 33, teléf. 17954. Palacio D. Ramón Martínez, Fomento, 22, teléf. 17950. Sanidad, Negociado, Plaza de la Villa, 5, teléf. 50182.

CASAS DE SOCORRO

Buenavista, Castelló, 65, teléf. 52430. - Centro, Navas de Tolosa 3 tel. 10025. - Congreso, Fucar, 8, teléfono 10048. - Congreso, (sucursal) Hermosilla, 51, teléf. 50204. Chamberí, Ploy Gonzalo, 15, teléf. 30271. - Chamberí, (sucursal), Santa Engracia, 130, teléf. 30268. - Hospicio, Augusto Figueroa, 43, teléf. 16139. - Hospital, Santa Isabel, 36, teléf. 74424. - Inclusa, nombre da, 21, teléf. 70254. - Latina, Carrera de San Francisco, 8 teléf. 7.050. - Latina, (sucursal), General Ricardos 4, teléf. 70755. - Palacio, Cistón Martos, 5, teléf. 30073. - Palacio (sucursal), Pla. a Puente de Segovia, 3, tel. 70120. - Universidad, A berio Aguilera, esquina a Vellehinoso, teléf. 32142.

Tarifa para el servicio de Automoviles

FRANJAS ENCARNADA Y VERDE

De uno o dos asientos

Los 800 primeros metros..... 0,40
 Por cada 250 metros más o fracción..... 0,10
 Por cada hora que el coche esté parado.... 4.00

De tres o más asientos.

Los 800 primeros metros... .. 0.60
 Por cada 333 metros más o fracción 0.20
 Por cada hora que el coche esté parado.... 4.00
 Despedidos en el tercer límite, se abonará por regreso..... 1,25

COCHES DE PLAZA

Por carreras. Una o dos personas..... 1,25
 Por cada asiento más..... 0.50
 Por horas: Una o dos personas 3.00
 Por cada asiento más 0.75

C. L. A. S. S. A.

**LINEAS AEREAS SUBVENCIONADAS
 SERVICIOS DIARIOS**

Madrid-Sevilla, por 100 pts.
 Madrid-Barcelona, por 125 pts.

En trimotores de seis toneladas

DES-PACHOS

Madrid: P. a. Lealtad, 4. Madrid: A. Conde Peñalver 18
 Teléfono 52-922 Teléf. 17352

DE BILLETES:

Barcelona: Sevilla:
 Fontanella, Reina Mercedes, 1
 Teléf. 20780 Teléf. 21760

Casa Adoración

ULTIMAS NOVEDADES
 DE PARIS

4, CALLE DEL PRADO, 4

TELEFONO 14226

Sombreros
 para señoras
 y
 niñas

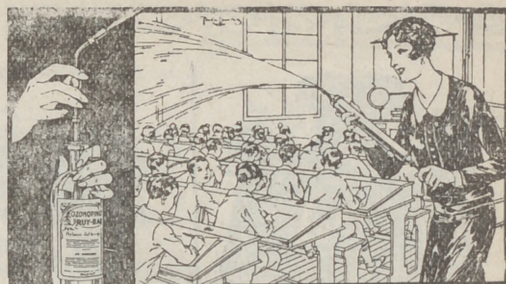

**ASPIRAD SIEMPRE OZONOPINO -
 Y LAVAS CON JABON LIQUIDO RUY-RAM**
 Y CUMPLIRIS CON LOS PRECEPTOS DE LA HIGIENE Y DESINFECCION
ISIDORO RUIZ - CARRETAS, 37 - PLAZA MADRID

¡¡UN MOMENTO!!



El mayor surtido en
 plumas estilográficas
 y lapiceros
 automáticos.

Palacio de la estilográfica

Viuda de Navarro

5, PRECIADOS, 5

Tome las señas de esta
 Casa, compren en ella una
 vez, y será la Papeleria
 donde se surta siempre.



**¡¡NO LO OLVIDE!!
 PALACIO DE LA ESTILOGRAFICA
 5, PRECIADOS, 5
 Teléfono 10.197
 MADRID**



Esmaltes finos artísticos. Esmaltes traslucidos.
 Sortijas de indios patentadas. Condecoraciones
 civiles y militares. Escudos Heráldicos. Carte-
 las en oro y plata para homenajes.

ATOCHA, 5 MADRID
 Teléfono 17525

Sastriera

Terrado

Sastreria

Proveedor de las Cooperativas del Ministerio
- - - del Ejército y Real Institución - - -



Trajes

Gabanes

Trincheras



LEGANITOS

2

Teléf. 13799



Uniformes

de

todas clases

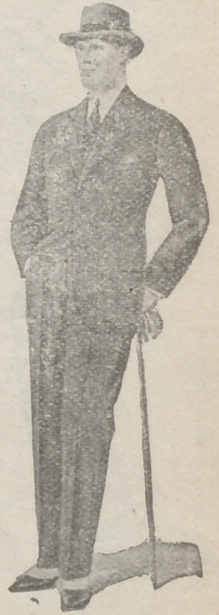

PLAZOS Y CONTADO

Félix Toca
 FABRICA DE BRONCES ARTISTAS
 LAMPARAS CAMARAS
 MUEBLES Y HERRAJES
 DESPACHO CENTRAL NICOLAS MARVENGO 315
 TELEFONO 15481
 FABRICA Lope de Vega 34 y 30
 Teléfono 11287 MADRID

KARDEX

FICHERO VISIBLE PERFECTO

LIPS

CAJAS DE CAUDALES

MUEBLES DE ACERO
PARA OFICINAS

ARCHIVADORES, MESAS,
ARMARIOS, ETC.

Rudy Meyer

Montera, 28
MADRID



Mi orgullo

es el aspirador de polvo

VAMPIRO

Con él puedo limpiar las alfombras, los muebles y tapices sin que quede una partícula de polvo.

Encendedoras eléctricas

- Hobby - Dandy - Victor - Express -

A. E. G. - Sección Santo

Paseo de Recoletos, 17

Teléfono 19447

VENTILADORES

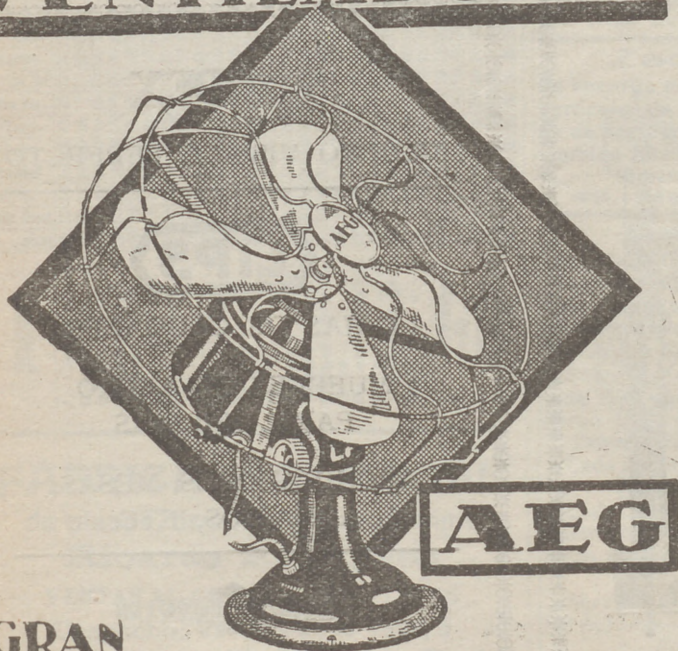

AEG

En todos los buenos acreditados establecimientos del ramo

:- y :-

A E G Ibérica de Electricidad (S. A.)

**GRAN SURTIDO MATERIAL SUPERIOR
PIDASE EXPRESAMENTE ESTA MARCA**