

OCTAVO año de publicación no interrumpida.

# Espectáculos de Madrid

REVISTA DIARIA

GUIA DE LA CAPITAL  
=NOVELAS= PASATIEMPOS  
CRÓNICAS DE TEATROS  
=TOROS=



CINES  
VARIETÉS  
Y  
SPORT.

*Reparto Gratis*

- DIRECCIÓN -  
2-CONDE DE ROMANONES, 2

## MÉCAPHONE

EL FONÓGRAFO PORTÁTIL MÁS POTENTE  
— — Y DE MÁS CLARO SONIDO — —  
VENTA EXCLUSIVA:

### Unión Musical Española

CARRERA SAN JERONIMO, 30 y PRECIADOS, 5-Madrid



*Perce-Dennis*



# LA MARAVILLA DEL SIGLO



¿Ha oído usted la

## Nueva Gramola con Cámara Acústica «Reentrante»?

En caso negativo, hágalo en seguida. Acuda sin pérdida de tiempo a un agente nuestro y pida una audición musical con este nuevo instrumento. Al escuchar las primeras notas sentirá usted la sensación de que los artistas se hallan en su presencia. Su ánimo quedará cautivado ante esta nueva maravilla y radiante de placer, deseará Ud. adquirir este prodigioso aparato que reproduce todos los sonidos musicales con una precisión verdadera admirable. Una sola audición le convencerá.

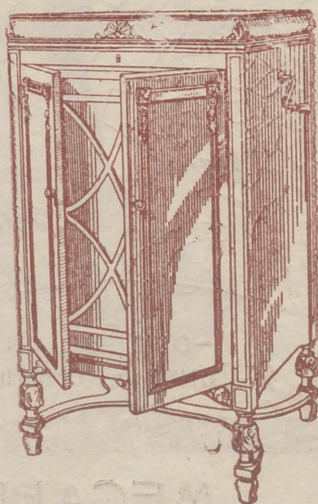

# La Voz de su Amo

COMPañÍA DEL GRAMÓFONO, S. A. E.  
Avenida Pí y Margall I. - MADRID.

Fábrica  
Urgel N.º 2  
BARCELONA





# ESPECTÁCULOS DE MADRID

REVISTA DIARIA  
DE INFORMACIÓN Y PROPAGANDA

.. FUNDADA EL 21 DE NOVIEMBRE DE 1922 ..

## Distribución de nuestras tiradas

Todos los días, de doce y media a dos en los Casinos de Madrid, Bellas Artes, Gran Peña en los Hoteles Palace, París, Inglés, Reina Victoria, Regina y Príncipe de Asturias. De cuatro a cinco de la tarde, en los siguientes Cafés y de esta forma: *Martes, Jueves y Sábados*, Cafés Oriental, Lisboa, Puerto Rico, Universal y Colonial. *Miércoles, Viernes y Domingos*, Lion d'Or, Maison Dorée, Café Bar La Montaña y Norte.— Diamante se reparte en los Bares Villa-Rosa, Plaza de Santa Ana, 17, «Madrid Sevilla», Echegaray, 21 y en la Peluquería de Moda, Prado, 7. Lo que avisamos a los Sres. anunciantes para que lo comprueben. Para toda clase de anuncios y propagandas diríjanse a la Dirección

2, Conde de Romanones, 2



## Horario de trenes.

Compañía del No. 10.	Salida de Madrid	Llegada a Madrid
Exp. Bilbao-Hendaya (v. Avila)...	22-2230	7-9
Expre- Gijón (vía Segovia)....	20 15	8
Exp. Coruña-Vigo. (v. Avila)...	19 20	9 40
Rápido Hendaya (vía Avila).....	10 05	20 35
Sudexpreso Hendaya (vía Avila)...	21,20	9
Rápido Bilbao (vía Avila).....	15	22 10
Rápido Gijón Santander (vía S)...	9	22,50
Correo Santander (vía Avila).....	19,30	8 15
Correo Galicia (vía Avila).....	19,45	7 45
Correo Hendaya (vía Avila).....	22,45	6
Lijero Segovia.....	8	20 25
Mixto Hendaya Bilbao (vía A)...	6	19,40
Tranvía Avila.....	7,45 17,10	21-2045
Tranvía Segovia.....	8-18	11,10-20 25
Tranvía Cercedilla.....	14,10	18
Tranvía Pozuelo.....	16,35	18,45
Tranvía Escorial (domingos).....	10 08	1955 2010
Tranvía Escorial.....	19,20	8,48
<b>Madrid-Cáceres-Portugal.</b>		
Ráp. Lisboa.....	23,28	8,25
Corr. Lisboa.....	20,25	9,05
Mix. Salamanca-Cáceres.....	8,50	8 25

Sigue en la 4.ª plana.

## ARMENGOL

Acreditada y antigua Lanería y Colchonería.

Grandes existencias en lanas y telas adamascadas y listadas para todas clases de colchones. Duvets, plumas, miraguanos, borras, zaleas, etcétera etcetera.

**Barquillo, 30.**  
**Tel. 34272**

TELEFONO 10.251



NO TIENE SUCURSALES



# Hotel Universo Y Cuatro Naciones

**RESTAURANT DE PRIMER ORDEN**  
Ascensor eléctrico - Calefacción a vapor - Agua corriente, fría y caliente - Habitaciones con baño. Autobús en las estaciones - Grandes salones para banquetes

**ZARAGOZA**

## Madrid-Zaragoza-Alicante

	Salida de Madrid	Llegada a Madrid
Exp. Barcelona (de lujo).....	21,50	9,10
Exp. Alicante Valencia-Cartagena.	9	16,40
Exp. Andalucía.....	9,50	20,25
Expreso Sevilla.....	10,55	21,05
Expreso Zaragoza y Barcelona....	9,45	21,55
Expreso Málaga-Algeciras (alterno)	21,35	9,10
Correo-expreso Valencia.....	22,10	8
Exp Andalucía-Cádiz (alterno)....	22,40	8,45
Correo-expreso Alicante.....	23	7,30
Correo-Expreso Aranjuez-Toledo.	9,10	20,25
Omnibus Zaragoza.....	19	10,25
Omnibus Zaragoza-Barcelona.....	7,20	19,55
Correo Zaragoza y Barcelona.....	21,41	8
Correo-expreso Cartagena.....	21,45	8,30
Expreso Badajoz, lunes miér. vi r.	8,45	20,45
Id. regreso, martes, jueves, sáb...	8,45	20,45
Expreso Toledo (por Aranjuez) ..	9,10	20
Correo Andalucía.....	23,25	7
Omnibus Cuenca-Alicante-Valencia-Cartagena y Córdoba.....	7	11,20
Mensajerías Valencia-Alicante y Tarazona.....	11,10	18,45
Omnibus Toledo.....	7,45	14,35
Omnibus Sigüenza.....	13,30	14,15
Omnibus Guadalajara.....	10,10	17,35
— — — — —	17	17,35
— — — — —	20,35	8,45
Tranvía Getafe (Badajoz).....	6,20	7,45

## DENTISTA JOSE MARIA CRISTOBAL

Extracciones, Obturaciones, Composturas.  
Trabajos en Oro y Caucho

Horas de consulta: DE 10 A 1, EN Plaza del Progreso, 16, pral.  
DE 3 A 7, EN Plaza Santa Cruz, 4, pral.

## SERVICIO DE CORREOS

Central de Correos (Plaza de Castelar)

ESTAFETAS URBANAS

Núm 1 Jorge Juan, 20 y 22. — 2 General Zabala, 14 (Prosperidad). — 3 Santa Engracia, 156. — 4 Florida, 7. — 5 Carrera de San Francisco, 17. — 6 General Orzá, 8. — 7 Santa Isabel, (esquina a Brumen). — 8 Ronda Conde Duque, 11. — 9 Hermosilla, 89. — 10 Pueccarral, 138. — 11 Paseo de Extremadura, 28. — 12 Magdalena, 12. — 13 Lozano, 14 (Guindalera). — 14 Montalbán, 1 (Central).

SERVICIO DE TRANVIAS

Sitios de recogida: Estación del Norte. Atocha (puerta y glorietta) — Plaza de Castelar. — Puerta del Sol (frente a Gobernación y esquina a Carretas). — Nicolás María Riecro (esquina a San Jerónimo). — Plaza de la Independencia. — Claudio Coello (esquina a Alcalá). — Red de San Luis. — Princesa (cruce con Marqués de Urquijo). — Plaza Mayor. — Cuatro Caminos y Ventas del Espíritu Santo Horas: — de 8 a 12 y media mañana y de una a 8 y media tarde.

## FABRICA DE PLISADOS PEDRO FORASTE

Plisados fantasía y especialidades.  
Bordados Vainicas-Incrustaciones.

—: VISITE ESTA CASA —:

PLAZA DEL PROGRESO, 3

**Holton**  
MAYOR 42 PRAL MADRID  
GRAMOLAS Y DISCOS  
GARIJO, MENENDEZ Y RESPALDIZA  
INFORMES Y PEDIDOS  
INSTRUMENTOS DE BRONCE Y PIANO

## HOTEL HISPANA

Casa de primer orden : Todo confort

Teléfono en todas las habitaciones

Restaurant. Se sirven cubiertos a parte

Avenida Pi y Margall, 22

GRANVIA :-: Teléf. 16072 :-: MADRID



ESTACIÓN DEL NORTE

**Horas de recogida:** De las 16 a las 21 50.  
**Cartas.**—Cinco minutos antes de la salida de los trenes.  
**Impresos.**—Desde las 16 hasta las 18.  
**Certificados y Valores.**—Correo de Galicia, hasta las 16,40 — Correo de Santander, 17.—Correo de Asturias, 18,40. Exprés de Irún, 21,00.—Correo de Irún, 21,50. —Mixtos de Galicia, Asturias y Santander, 21,00.  
**Horas de recogida de las cartas.**—Galicia, a las 15,40 Asturias y Santander, 16,40. Aragón y Cataluña, 17,05. Tajo (Cáceres) y Extremadura, 17,55 —Alicante y Murcia, 17,85 —Valencia, 19,10.—Andalucía, 19,30. Norte y Extranero, 21,00  
**Cartas certificadas.**—De 9 de la mañana a 12 de la noche Para que salgan en los correos del día, precisa certificar dos horas antes de la salida de los trenes correos. En otro caso, utilícense las Estafetas de alcance de las estaciones del Norte y Mediodía. Para el extranjero de 9 a 5 y de 7 a 12 de la noche  
**Valores declarados.**—De 10 de la mañana a las 17,50, a excepción de Galicia, Asturias y Santander, a las 15,00. Aragón y Cataluña, a las 16, 30.—Andalucía y Norte, a las 18.—Caja: de 11 a 17 —Domingos, de 11 a 15.  
**Impresos certificados.** Por la calle de Montalbán, en el Pasaje, a la Izquierda).—Líneas de Galicia, Asturias, Santander, Segovia y Salamanca, de 10 a 13,50.—Líneas de Aragón, Extremadura, Tajo, Mediterráneo y Cuenca, de 10 a 14,50 —Líneas de Andalucía, Norte, Almorox y Colmenar, de 10 a 15,50. Estas horas son para el público que impone de 1 a 3 certificados. Siendo más de 3, precisa relación por duplicado y sólo de 10 a 15,00, para el extranjero de 9 a 12.  
**Lista de Correos** De 9 mañana a 6 tarde.

ESTACIÓN DEL MEDIODÍA

**Horas de servicio:** De las 16,30 a las 21,50  
**Cartas.**—Hasta diez minutos antes de la salida de los trenes  
**Periódicos e impresos.**—Cuenca hasta las 16,40. Aragón, hasta las 17,30. Demás líneas, hasta las 18  
**Certificados y valores.**—Cuenca, hasta las 16,40 Aragón (exprés, 17,30. Aragón correo), 17,45—Extremadura, 18,10 —Andalucía (exprés), 19,30. Alicante y Cartagena, 19,45.—Andalucía correo), 20,10.—Valencia (exprés), 20,45.

**CASA MERP**  
 ARREGLA STYLOGRAFICAS  
 ECHEGARAY 7 - TELEFONO 10095 - MADRID

GOBIERNO ESPAÑOL - MINISTERIOS

Presidencia del Consejo de Ministros, Paseo de la Castellana, 3, teléfono 30165.—Ministerio de Estado. Plaza de las Provincias, 1, teléfono 52849.—Economía Nacional, Paseo de Atocha, 1 y 3, teléf. 73569.—Ministerio de Ejército Alcalá, 53, teléf. 16552.—Ministerio de Fomento, Paseo de Atocha, 53, teléf. 73040.—Ministerio de Gobernación, Puerta del Sol, 7, teléf. 53037.—Ministerio de Hacienda, Alcalá, 11, teléf. 11570.—Instrucción Pública y Bellas Artes, Alcalá, 54, teléf. 11667.—Ministerio de Justicia y Culto, San Bernardo, 47, teléf. 14945.—Ministerio de Marina, Paseo del Prado, 3, teléf. 70412.—Trabajo y Previsión, Marqués de Ensenada, 8 teléf. 53391.

SASTRERIA GALINDO  
 CORTE REGIO

TRAJES ÚLTIMA MODA



GABARDINAS \* TRINCHERAS

(Se admiten géneros para su confección)  
 Concepción Jerónima, 8 - Teléfono 72746

**Viva Madrid!** CERVEZAS LICORES

— EL RESTAURANT DE MODA —  
 Café exprés superior.—Cazuelitas variadas diariamente  
 El mejor vino de VALDEPEÑAS lo encontrará aquí.  
 7, Manuel Fernández y González, 7  
 (ANTES VISITACION)

Fotografía Laurgrau

Montera, 42, planta baja  
 Sucursal en Preciados, 16, planta baja  
 Magníficas postales desde tres ptas., kilométricos, pasaportes y carnes entregados en el acto.  
 SE HACEN AMPLIACIONES

LA CORUÑA  
 MARTIN NAVAZO

Vinos - Restaurant - Cervezas - Licores de todas las marcas - Mariscos del día - Aperitivos y bocadillos - La peña más clásica. — —  
 4, ALCALÁ, 4

CASA JACINTO

(Antiguo Castillo de Luna). Concepción Jerónima, 6  
 Servicio de restaurant. Platos populares todos los días. Especialidad en cazuelitas. Café exprés. Cervezas, mariscos y bocadillos. Vinos finos de Valdepeñas de la casa de  
 Miguel L. de Lerma  
 6, Concepción Jerónima. 6



EL MEJOR REGALO  
SERÁ SIN DUDA, UN OBJETO DE LA  
ANTIGUA CERAMICA

# :-: NIVEIRO :-:

DE TALAVERA  
UNICA SUCURSAL EN MADRID  
CALLE DE RECOLETOS 2, DUP.  
¡NO COMPRAR S N VISITAR ESTA CASA!

## Reina Victoria

A las 6,30 10,30 Madame Pompadur  
creación de Conchita Pique

## LARA

A las 6,30  
10,30 Los Duendes de Sevilla

## PAVON

6,30 y 10,30 Varietes

## Infanta Isabel

A las 6,30

### El millonario y la bailarina

¡gran éxito!

A las 10,30

### La Condesa está triste

## FONTALBA

6,30

10,30 El mesón de la Florida

## INFANÍA BEATRIZ

6,30 y 10,30  
Satanelo

## COMEDIA

A las 10,30

### LA TORRE DE LA CRISTIANA

¡Grandioso éxito!

## ROMEA

A las 6,30 Por si las moscas  
10,45

¡Colibri!

# ALBERTO

Pulseras de pedi-  
da especialidad



Ultimas  
creaciones

## 7, Carretas, 7

## CHAMPAGNE "BENÉZET"



# EL OI

FRACMENTO por LIO

(com)

zaga caía por una especie abu  
no, tan grueso como el cóna  
vivificador aroma. En to carr  
nudos, pero coronados dos, n  
lleza escultórica, con las quad  
de tal suerte y cantaban sol  
sía, que me creí en una cas u  
otros tiempos, como si el rale  
todavía el santuario de los, ro  
holocaustos de los felices ms.  
el matiz de las hojas, la ncia  
sarmientos inclinados al neso,  
aquí y allá, las espuestas es ca  
das las direcsines, los com d

## PENSION R

MANUEL FERNANDEZ y GONZALEZ

PENSION PE  
GRAN CONFEP



DEMI=SEC.  
EXTRA=SEC.



hoy 14 de 3154  
de 1930

# OÑO

LI CASTELAR

(continúa)  
abundante chorro de vi-  
el una fuente, que esparcía  
En tocarreta, niños medio des  
os duros, muchachas de una be-  
las guadas de flores, bailaban  
ban solemnidad y tanta poe  
una das danzas religiosas de  
si el traleza viviera y habitára  
de los, recibiendo ofrendas y  
elices. ¡Oh! La vendimia,  
, la gracia de los racimos, los  
os aliso, los montones de uvas  
ertas los carros y carretas en to-  
os coses de los vendimiadores

(Continuará)

**R ZAY**  
MADRID

SESA  
NO 11921

## “EXPOSICION” de muebles nuevos **M. Maldonado**

Variedad y economía :— Fabricación propia  
Leganitos, 4, toda la casa.--Teléfono 15294

**TEATRO ES AÑOL**  
6,30 10,30 La moza del Cánta-  
ro

**ZARZUELA**  
6,30 y 10,30  
Lebices pinacés

**GRAN METROPOLITANO**  
(El teatro magnífico : Teléf. 36326  
(Compañía de zarzuela  
y revistas de E Velasco  
A las 6,30  
y  
A las 10,30  
**LAS BELLEZAS DEL MUNDO**

**CALDERON**  
6,30  
10,30 La Rosa de Azafran

**AVENIDA**  
6,15 y 10,15 Gran progra-  
ma de películas. Festivos,  
desde las 4.

**FUENCARRAL**

6,30  
10,30 El ruiseñor de la Huerta

**COMICO**  
6,30  
10,30 El jockey

**Eslava**  
6,30 El Ceñidor de Diana  
10,30 Las pantorillas

**MAR IN**  
6,30 Viva la cotorra y el Gallo  
A las 10,30 Viva la cotorra  
E país de los tontos

**JAI-ALAI**  
(Calle de Alfonso XI)  
Partidos para hoy  
a las 4 de la tarde  
Primero a pala Amorebieta II  
y Bergoñés III contra Gallarta y  
Perea. Segundo a remonte Urcin  
y Vega contra Arce y Esponda

**Sombreros de Señora**

MONTERA. 31  
TELÉFONO 16919

SIEMPRE NOVEDADES

**Agustín Abad**



**LINEAS DE TRANVIAS**

1 Sol Salamanca.....	0,15	Sol-Especial P. de Toros, Cda. de	0,30
2 Sol-Arguñelles.....	0,15	Nitos, 0,30 - Cda. de Toros.....	0,30
3 Sol-Nanica-Sol, 0,15 - Sol-Quido.....	0,10	Plaza Mayor-Leganes.....	0,15
4 Sol-Venias, 0,20 - Sol-Paradinas	0,15	Cibeles-Puerta de Toledo.....	0,15
5 Sol-Paradinas.....	0,50	Pozas-Sol, 0,15 - Sol-Delicias.....	0,15
6 Goya-Sol, 0,15 - Sol-Arguñelles.....	0,15	Red de San Luis-Prosperidad.....	0,20
7 Sol-Hipódromo.....	0,15	Hippodromo-Chamartín la Rosa.....	0,15
8 Bombilla-Sol, 0,30 - Sol-Quomo.....	0,15	Sol-Ilego de León (por S.....)	0,15
9 Sol-Estación del Norte.....	0,20	Santo Domingo-Pozas.....	0,15
10 Arguñelles-Buabo Retiro.....	0,15	Plaza Mayor-Puerta del Angel.....	0,10
11 Sol-Arguñelles (Rosales).....	0,15	C. Caminos-Glorieta de Bilbao.....	0,10
12 Sol-Martin-Sol, 0,10 - Sol-10 a 10.....	0,10	Cibeles-Puerta de la Princesa.....	0,15
13 P. Vills-Sol, 0,15 - Sol-20-C. Cs.....	0,10	Cibeles-Goya (final).....	0,15
14 Sol-Vallecas-Sol, 0,25 - Sol-Cham-	0,10	Pozas-Plaza S. Cruz (P. V. R.).....	0,15
15 Sol-Plazo, 0,25 - Sol-A. Martin.....	0,10	Prosperidad-P. A. Martinez.....	0,15
16 Sol-Caminos-Sol, 0,10 - Sol-P. Gs.....	0,15	S. Domingo-Pozas, 0,15 - Pozas-	0,15
17 Sol-Caminos-Sol, 0,10 - Sol-S. Fco.....	0,15	8. Agric. 0,10 - E. Agric.....	0,20
18 Sol-Caminos-Sol, 0,10 - Sol-S. Fco.....	0,15	Cibeles-Hipódromo.....	0,15
19 Sol-Caminos-Sol, 0,10 - Sol-S. Fco.....	0,15	Cibeles-Plaza Manuel Becerra.....	0,15
20 Sol-Caminos-Sol, 0,10 - Sol-S. Fco.....	0,15	Plaza Mayor-FuenteCecilia.....	0,15
21 Sol-Caminos-Sol, 0,10 - Sol-S. Fco.....	0,15	Plaza Mayor-Matadero.....	0,15
22 Sol-Caminos-Sol, 0,10 - Sol-S. Fco.....	0,15	Plaza Mayor-P. Atocha.....	0,15
23 Sol-Caminos-Sol, 0,10 - Sol-S. Fco.....	0,15	Quavado-Cibeles-P. Atocha.....	0,15
24 Sol-Caminos-Sol, 0,10 - Sol-S. Fco.....	0,15	Glorieta Bilbao-Colon-Goya.....	0,15
25 Sol-Caminos-Sol, 0,10 - Sol-S. Fco.....	0,15	Glorieta Ruiz Jimenez-G. Gzde.....	0,15

**ALGUNOS SERVICIOS DEL AYUNTAMIENTO**

Alcaldía-Presidencia, Plaza de la Villa, teléfono 10106.—Comisiones de Concejales, Plaza de la Villa 5, teléf, 10808.—Tercera Casa consistorial, Plaza de la Constitución, 3, teléf, 10021.

**AGUAS POTABLES Y ALCANTARILLADO**

Dirección, Plaza de la Villa, 4, teléf. 10922.—Inspección, Casa Cisneros, Plaza de la Villa, 4, teléf. 11227.—Inspección de Alcantarillas, Plaza de la Constitución, 3, teléf. 10012.—Almacenes de la Villa Santa Engracia, 104, teléf. 30034.—Alumbrado, dirección plaza de la Villa, 5, teléf. 10624.—Arquitectos, dirección, Plaza de la Villa, 4, teléf, 11406.—Carruajes, dirección, Plaza de la Constitución, teléfono 11070.—Colegio de Ntra. Sra. de la Paloma, Dehesa de la Villa, teléf. 30410.—Depositaria Municipal, Plaza de la Villa, 5, teléf. 12853.—Ensanche, jefe Negociado, Ayala, 14, teléf. 52859.—Inspección facultativa, Costanilla de los Angeles, 13, teléf. 13659.—Guardia Municipal, jefatura, Plaza de la Constitución, 3, teléf. 10021.—Guardia de Caballería, Costanilla Desamparados, 15, teléf. 10651.—Imprenta Municipal, Sacramento, 2, teléf. 13337.—Incendios, dirección, Imperial 10, teléf. 12800.—Laboratorio central, Bailén, 43, teléf. 70320.—Puesto de desinfección Plaza de San Francisco, 3, teléf. 73729.—Limpiezas, dirección, Imperial, 10, teléf. 14630.—Mataderos dirección, Paseo de la Chopera, teléf. 70116.—Mercado de la Cebada, Plaza de la Cebada, teléf. 70405.—Mercado de los Mostenses, Plaza de los Mostenses, teléf. 15279.—Parques y jardines, dirección, Parque de Madrid, teléf, 54382.—Puericultura, casa central, Peñón, 23, teléf. 71.341.

Evitará Ud. los destrozos ocasionados en las pa redes por los clavos y escarpias usando los tacos



Central: FERNANDEZ, 4 - Madrid.  
Depósito: ALCALA, 99. - Madrid.



**PARA HOMERES**

Ayer ventruco, hoy enjuto,  
— es que uso —

LA FAJA DE JUSTO  
- JUSTO JUAN -  
CARMEN, 10 :: MADRID

**Depósito de Linoleum**

ARTÍCULOS DE LIMPIEZA :: TUBOS DE GOMA  
HULES DE MESAS Y PARA ENGERADOS

**Francisco Serrano**

Droguería y Perfumería :: Depósito de  
suelas y tacones de goma.

CONDE DE ROMANONES, II. - MADRID

**Clementey Garcia**

Liquidación forzosa por derribo de la  
finca

PRECIOS INCREIBLES

34, MAYOR, 34

**Se hacen Plisados, Vainicas  
e incrustaciones mecanicas**

LA CASA MAS ANTIGUA DE MADRID  
SE HACEN TODA CLASE DE PLISADOS Y EN  
TODOS LOS ANCHOS. - ÚNICA CASA QUE TIENE  
SIEMPRE LAS ÚLTIMAS CREACIONES DE PARÍS.

**ARTURO HUERTA**  
Fernando VI, 12, pral. Teléfono 33681

**CONFITERIA, PASTELERIA, FIAMBRES  
= N I Z A =**

Especialidades y creaciones para  
el te y postres.

Se sirven LUNCHS

Argensola, 20, Orellana, 16  
Glorieta de Bilbao, 7 y Sagasta, 2  
Teléfono 33253



**RECAUDADORES DE ARBITRIOS**

Congreso. D. Enrique Conde Salazar, Gobernador, 33 teléf. 17954. - Palacio D. Ramón Marínñez, Fomento, 22, teléf. 17950. S. nidad, Negociado, Plaza de la Villa, 5, teléf. 50182.

**CASAS DE SOCORRO**

Buenavista Castelló, 65 teléf. 52430. Centro Navas de Tolosa 3 tel 10025. - Congreso, Fucar, 8, teléfono 10048. - Congreso, (sucursal) Hermilla, 51, teléf. 50204. Chimerf, Eloy Gonzalo, 15, teléf. 30271. - Chamberí, (sucursal), Santa Engracia, 150, teléf. 30268. Hospicio, Augusto Figueroa, 43, teléf. 16139. - Hospital, Santa Isabel, 36, teléf. 74424. - Inclusa, (comienda, 21, teléf. 70254. - Latina, Carretera de San Francisco, 8 teléf. 70050. - Latina, (sucursal), General Ricardos, 4, teléf. 70755. - Palacio, Cistina Martos, 5 teléf. 30073. - Palacio (sucursal), Plaza Puente de Segovia, 3, tel. 70120. - Universidad, Alberto Aguilera, esquina a Valhermoso, teléf. 32142.

**Tarifa para el servicio de Automóviles**

FRANJAS ENCARNADA Y VERDE

De uno o dos asientos	
Los 800 primeros metros.....	0,40
Por cada 250 metros más o fracción.....	0,10
Por cada hora que el coche esté parado....	4,00
De tres o más asientos.	
Los 800 primeros metros.....	0,60
Por cada 250 metros más o fracción.....	0,20
Por cada hora que el coche esté parado....	4,00
Despedidos en el tercer límite, se abonará por regreso.....	1,25
<b>COCHES DE PLAZA</b>	
Por carreras. Una o dos personas.....	1,25
Por cada asiento más.....	0,50
Por horas: Una o dos personas.....	3,00
Por cada asiento más.....	0,75

**C. L. A. S. S. A.**

LINEAS AEREAS SUBVENCIONADAS  
SERVICIOS DIARIOS

Madrid-Sevilla, por 100 pts.  
Madrid-Barcelona, por 125 pts.

En trimotores de seis toneladas

DESPACHOS DE BILLETES:	Madrid: P. a. Lealtad, 4. Teléfono 52.922	Madrid: A. Conde Peñalver 18 Teléf. 17552
	Barcelona: Fontanella, Teléf. 20780	Sevilla: Reina Mercedes, 1 Teléf. 21760

**Casa Adoración**

ULTIMAS NOVEDADES  
DE PARIS  
4, CALLE DEL PRADO, 4  
TELEFONO 14226

Sombreros  
para señoras  
y  
niñas

**¡¡UN MOMENTO!!**



El mayor surtido en plumas estilográficas y lapiceros automáticos.

Palacio de la estilográfica

Viuda de Navarro

5, PRECIADOS, 5

Tome las señas de esta Casa, compre en ella una vez, y será la Papelería donde se surta siempre.



**¡¡NO LO OLVIDE!!**  
**PALACIO DE LA ESTILOGRAFICA**  
5, PRECIADOS, 5  
Teléfono 10.197  
MADRID



Esmaltes finos artísticos. Esmaltes traslucidos. Sortijas de indios patentadas. Condecoraciones civiles y militares. Escudos Heráldicos. Cartelas en oro y plata para homenajes.

**ATOCHA, 5 MADRID**  
Teléfono 17525



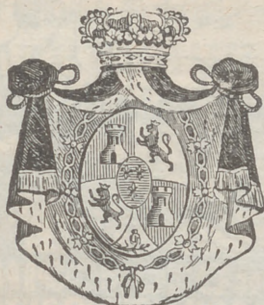

Pedro Lapègue Horticultor Floricultor VENTA DE PLANTA Y FLORES NATURALES

Ventura de la Vega, 3 TELÉFONO 12.237

MADRID

Construcción

Conservación de JARDINES



Tarifa general de la Compañía del Metropolitano Alfonso XIII

P. del Sol a T. de las Victorias, 0,30; con estaciones en Alvarado y Estrecho.

Table of fare rates for various stations including E. del Norte, Quevedo, S. Bernardo, Noviciado, St. Domingo, Isabel II, Sevilla, Banco, Retiro, P. Vergara, Goya, M. Bocerra, Ventas, P. Vallecrosas, Pacifico, M. Pelayo, Atocha, A. Martín, P. de las Ventas, P. de las Palmas, P. del Sol, Gran Via, Tribunal, Bilbao, Chamberí, Ríos Rosas, C. Caminos, etc.

ESTACIONES

Table listing stations and their corresponding fare rates: Caminos, Ríos Rosas, Iglesia, Chamberí, Bilbao, Tribunal, Gran Via, Sol, P. de las Palmas, P. de las Ventas, P. de las Vigas, Atocha, M. Pelayo, Pacifico, Puente Vallecrosas, Ventas, Manuel Becerra, Príncipe Vergara, Banco España, Sevilla, Isabel II, Santo Domingo, Noviciado, San Bernardo, Quevedo, E. del Norte, etc.

FÁBRICA Y ALMACÉN

de pianos, órganos y armoniums

Rioarado Rodríguez

VENTAS AL CONTADO Y A PLAZOS

Despacho: Ventura de la Vega, 3

Talleres: Pizarro 19 (Palacio de Cheste)

Teléfono 12.344

RELOJERIA

Manuel Alvarez

Compra - venta de relojes de todas clases. antiguos y modernos

6, CALLE DEL PRADO, 6. TEL. 14226

La Regional

Vinos finos de mesa. Servicio a domicilio

Gran vino "El Padre Eterno"

blanco "LA PALMA"

I. los Madrazo, 1

Teléfono 18568

EL MESÓN DEL SEGOVIANO

CAVA B. V. A. 41 y 28. - Teléfono, 72932

El sitio más popular de la Corte, donde pueden admirar los famosos frescos del pintor Arturo Ortiz Aguacil

Los jueves: POTE GALLEGO

No deje de visitar este famoso MESSÓN

Zacarías Madrid

Se encarga de hacer toda clase de Seguros y en particular de «La Equitativa de Madrid», empresa de seguros contra enfermedades y entierros. También facilita terrenos en el extrarradio desde 10 pegas al mes. Para informes: 48, Mesón de Paredes, 48

Compañía madrileña de Urbanización

Tranvía de Cuatro Caminos-Ciudad Lineal-Ventas. Servicio días laborables: Por la mañana cada quince minutos; por la tarde cada diez minutos. Domingos y días festivos: Cada cinco minutos.

Tranvía de Cuatro Caminos a la Dehesa de la Villa. Servicio días laborables: Desde Cuatro Caminos cada diez minutos; desde la Red de San Luis (Gran Via), coches disco n.º 20, cada 9 minutos.

Tranvía desde Cuatro Caminos a Fuencarral. Cada treinta minutos.

Tranvía de Cuatro Caminos a Tetuán. Cada tres minutos. Servicio directo desde el Puente de Vallecas a Tetuán, coches discos número 14, cada diez minutos.

Tranvía de Ventas a Camillejas. Servicio cada hora, saliendo los coches de Ventas desde las 7,25 hasta las 22,25.

Ferrocarril a Colmenar Viejo. Salidas de trenes desde Cuatro Caminos: 9,32 Idem de Colmenar: 8,15.



Sastieria

# Terrado

Sastreria

Proveedor de las Cooperativas del Ministerio  
- - - del Ejército y Real Institución - - -



Trajes  
Gabanes  
Trincheras



LEGANITOS

**2**

Teléf. 13799



Uniformes  
de  
todas clases



PLAZOS Y CONTADO

**Félix Toca**

FÁBRICA DE BRONCES ARTÍSTICOS  
LAMPARAS CAMAS  
MOBILES Y HERRAJES

DESPACHO CENTRAL. NICOLÁS MA RIVERO, 215  
TELEFONO 15491  
FABRICA Lope de Vega, 34736  
Teléfono 11287 MADRID

**KARDEX**

FICHERO VISIBLE PERFECTO

**LIPS**

CAJAS DE CAUDALES

MUEBLES DE ACERO  
PARA OFICINAS

ARCHIVADORES, MESAS,  
ARMARIOS, ETC.

**Rudy Meyer**

Montera, 28  
MADRID





**Mi orgullo**

es el aspirador de polvo

**VAMPIRO**

Con él puedo limpiar las alfombras, los muebles y tapices sin que quede una partícula de polvo.

*Enceradoras eléctricas*

- Hobby - Dandy - Victor - Express -

**A. E. G. - Sección Santo**

Paseo de Recoletos, 17

Teléfono 19447

**VENTILADORES**



**AEG**

En todos los buenos acreditados establecimientos del ramo

•• y ••

**A E G Ibérica**  
de **Eléctricidad**  
(S. A.)

**GRAN SURTIDO MATERIAL SUPERIOR**  
**PIDASE EXPRESAMENTE ESTA MARCA**