

OCTAVO año de publicación no interrumpida.



Espectáculos de Madrid

REVISTA DIARIA

GUIA DE LA CAPITAL
=NOVELAS= PASATIEMPOS
CRÓNICAS DE TEATROS
=TOROS=



CINES
VARIETÉS
Y
SPORT.

Reparto Gratis

- DIRECCIÓN -
2- CONDE DE ROMANONES, 2



MECAPHONE

EL FONÓGRAFO PORTÁTIL MÁS POTENTE
— Y DE MÁS CLARO SONIDO —
VENTA EXCLUSIVA:

Unión Musical Española

CALLE RERA SAN JERONIMO, 30 y PRECIADOS, 5-Madrid

Para Días

LA MARAVILLA DEL SIGLO



¿Ha oído Ud. la Nueva Gramola con Cámara Acústica «Reentrante»? En caso negativo, hágalo en seguida. Acuda sin pérdida de tiempo a un agente nuestro y pida una audición musical con este nuevo instrumento. Al escuchar las primeras notas sentirá usted la sensación de que los artistas se hallan en su presencia. Su ánimo quedará cautivado ante esta nueva maravilla y radiante de placer, deseará Ud. adquirir este prodigioso aparato que reproduce todos los sonidos musicales con una precisión verdadera admirable. Una sola audición le convencerá.

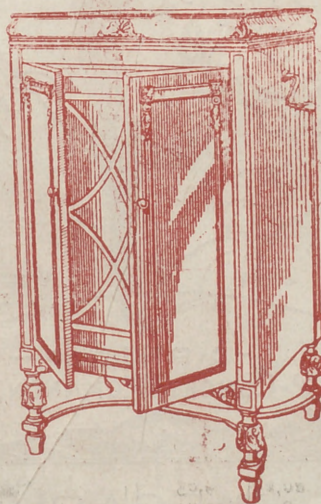

La Voz de su Amo

COMPañÍA DEL GRAMÓFONO, S. A. E
Avenida Pí y Margall, 1. - MADRID

Fábrica:
Urgel N.º 254
BARCELONA

"EL CISNE"



Distribución de nuestras tiradas

Todos los días, de doce y media a dos en los Casinos de Madrid, Bellas Artes, Gran Peña; en los Hoteles Palace, París, Inglés, Reina Victoria, Regina y Príncipe de Asturias. De cuatro a cinco de la tarde, en los siguientes Cafés y de esta forma: *Martes, Jueves y Sábados*, Cafés Oriental, Lisboa, Puerto Rico, Universal y Colonial. *Miércoles, Viernes y Domingos*, Lion d'Or, Maison Dorée, Café-Bar La Montaña y Norte.— Diariamente se reparte en los Bares Villa-Rosa, Plaza de Santa Ana, 17, «Madrid» Sevilla, Echegaray, 21 y en la Peluquería de Moda, Prado, 7.—Lo que avisamos a los Sres. anunciantes para que lo compruebe

Para toda clase de anuncios y propagandas dirijanse a la Dirección

2, Oeude de Romanones. 2

Horario de trenes.

	Salida de Madrid	Llegada a Madrid
Compañía del Norte.		
Expreso Hendaya (vía Avila).....	21,30 22,30	7-9
Expreso Galicia (vía Avila).....	19,20	9,40
Rápido Hendaya (vía Avila).....	20	21
Sudexpreso Francia (vía Avila)....	22	9,15
Rápido Asturias-Santander.....	9	22,15
Correo Santander (vía Avila).....	19,30	8,15
Correo Galicia (vía Avila).....	19,45	7,45
Correo Hendaya (vía Avila).....	22,45	6
Mixto Madrid-Irún.....	6	19,40
Mixto Galicia (vía Segovia).....	10,25	14,50
Mensajerías Segovia.....	20	15,45
Tranvía Avila.....	7,45 17,10	21-2045
Tranvía Segovia.....	8-18	11,10-20 25
Tranvía Escorial-Cercedilla.....	14,10	18
Tranvía Pozuelo.....	21	22
Tranvía Pozuelo.....	16,35	18,45
Tranvía Escorial (domingos).....	10 08	1955 2010
Tranvía Escorial.....	19,20	8,48
Madrid-Cáceres-Portugal.		
Ráp. Lisboa.....	23,28	8,26
Corr. Lisboa.....	20,25	9,05
Mix. Salamanca-Cáceres.....	8,45	19,50
Mix. Talavera.....	14	16

Sigue en la 4.ª plana.

ARMENGOL

Acreditada y antigua Laneria y Colchoneria.

Grandes existencias en lanas y telas adamasadas y listadas, para todas clases de colchones. Duvets, plumas, miraguanos, borras, zaleas, etcétera etcetera.

Barquillo, 30.
Tel. 34272

TELEFONO 10.251



NO TIENE SUCURSALES

"EL CISNE"
N.º 44.708

FABRICA DE IMPERMEABLES

Impermeables de señora y caballero 35 pesetas.—Trinchera tres telas, 60 pesetas
Capitas para niños, desde 7,50 pesetas.

FELIX RIESCO

Pza. del Progreso, 3-Madrid
TELÉFONO 73.666

Tarifas de Correos

PUNTO DE DESTINO	CARTAS		Tarjetas postales		Sobres manuscritos y dibujos asegurados		Dirección certificada	
	Tipo de peso	Grz.	fran. queso	Sen. cillas	Tipo de peso	Grz.	Cual. quier peso	Cts.
Interior de las poblaciones, Península, Islas Baleares, Canarias, posesiones españolas del Norte de África y Andorra, Portugal, Gibraltar, Filipinas y América	20	25	15	15	20	20	30 (h)	30 (h)
Peinado Pío, Annobon, Coris y demás posesiones del Golfo de Guinea	20	25	15	15	20	20	30 (h)	30 (h)
Oficinas españolas en Marruecos y Tánger	30	30	15	15	20	20	30 (h)	30 (h)
Todos los demás países	30	40	15	15	20	20	30 (h)	30 (h)

(A) Los primeros 20 gramos son 40 céntimos, y cada 20 gramos que exceda de los 20 primeros, 30 céntimos.—(B) Por excepción de 5 céntimos, solamente el importe del certificado para los impresos que contienen libros, sin que haya detecho a indemnización en caso de extravío.

Los Gabrieles (ADRIAN QUIJANO)

El mejor y más clásico colmado de Madrid. Célebre y famoso en el mundo por sus vinos finos y su manzanilla inigualable. Concurrido día y noche por lo más selecto de la aristocracia y por todas las clases sociales.

RES'AURANT POR CUBIERTOS Y A LA CARTA
LOS GABRIELES
49, ECHEGARAY, 49



PARA HOMBRES
Ayer ventruado, hoy enjuto,
es que uso
LA FAJA DE JUSTO
- JUSTO JUAN -
CARMEN, 10 :: MADRID

Depósito de Linoleum

ARTICULOS DE LIMPIEZA :: TUBOS DE GOMA
HULES DE MESAS Y PARA ENCERADOS
Francisco Serrano
Droguería y Perfumería :: Depósito de
suelas y tacones de goma.
CONDE DE ROMANONES, 11 - MADRID

CASA JACINTO

(Antiguo Castillo de Luna). Concepción Jerónima, 6
Servicio de restaurant. Platos populares todos los días. Especialidad en cazuelitas. Café exprés Cervezas, mariscos y bocadillos. Vinos finos de Valdepeñas de la casa de

Miguel L. de Lerma
6, Concepción Jerónima, 6

Kelolería y platería Bisutería fina

CARLOS PERLA
Objetos para regalos. Relojes desde 7 pesetas.
4, Carretas, 4

Se hacen Plisados, Vainicas e incrustaciones mecánicas

LA CASA MAS ANTIGUA DE MADRID
SE HACEN TODA CLASE DE PLISADOS Y EN TODOS LOS ANCHOS. ÚNICA CASA QUE TIENE SIEMPRE LAS ÚLTIMAS CREACIONES DE PARÍS.
ARTURO HUERTA
Fernando VI, 12, pral. Teléfono 33681

CONFITERIA, PASTELERIA, FIAMBRES

|| N I Z A ||
Especialidades y creaciones para el te y postres.
Se sirven LUNCHS
Argensola, 20, Orellana, 16
Glorieta de Bilbao, 7 y Sagasta, 2
Teléfono 33253

DISPONIBLE

ALGUNOS SERVICIOS DEL AYUNTAMIENTO

Alcaldía-Presidencia, Plaza de la Villa, teléfono 10106.—Comisiones de Concejales, Plaza de la Villa 5, teléf. 10808.—Tercera Casa consistorial, Plaza de la Constitución, 3, teléf. 10021.

AGUAS POTABLES Y ALCANTARILLADO

Dirección, Plaza de la Villa, 4, teléf. 10922.—Inspección, Casa Cisneros, Plaza de la Villa, 4, teléf. 11227.—Inspección de Alcantarillas, Plaza de la Constitución, 3, teléf. 10052.—Almacenes de la Villa Santa Engracia, 104, teléf. 30034.—Alumbrado, dirección plaza de la Villa, 5, teléf. 10624.—Arquitectos, dirección, Plaza de la Villa, 4, teléf. 11406.—Carruajes, dirección, Plaza de la Constitución, teléfono 11070.—Cojejo de Ntra. Sra. de la Palom, Dehesa de la Villa, teléf. 30410.—Depositaria Municipal, Plaza de la Villa, 5, teléf. 12853.—Ensanche, jefe Negociado, Ayala, 14, teléf. 52859.—Inspección facultativa, Costanilla de los Angeles, 13, teléf. 13659.—Guardia Municipal, jefatura, Plaza de la Constitución, 3, teléf. 20021.—Guardia de Caballería, Costanilla Desamparados, 15, teléf. 10651.—Imprenta Municipal, Sacramentos, 2, teléf. 13337.—Incendios, dirección, Imperial 10, teléf. 12800.—Laboratorio central, Bailén, 43, teléf. 70320.—Puesto de desinfección Plaza de San Francisco, 3, teléf. 73729.—Empiezas, dirección, Imperial, 10, teléf. 14630.—Mataderos dirección, Paseo de la Chopera, teléf. 70116.—Mercado de la Cebada, Plaza de la Cebada, teléf. 70405.—Mercado de los Mostenses, Plaza de los Mostenses, teléf. 15279.—Parques y jardines, dirección, Parque de Madrid, teléf. 54382.—Puericultura, casa central, Peñón, 23, teléf. 71341.

RECALIDADORES DE ARBITRIOS

Congreso, D. Enrique Conde Salazar, Gobernador, 33, teléf. 17954. — Palacio, D. Ramón Martínez, Fomento, 22, teléf. 17960. Sanidad, Negociado, Plaza de la Villa, 5, teléf. 50182.

CASAS DE SOCORRO

Buenavista, Castelló, 65, teléf. 52430. — Centro, Navas de Tolosa, 3, tel. 10025. — Congreso, Fuencarral, 8, teléf. 10048. — Congreso, (sucursal), Hermosilla, 51, teléf. 30204. — Chamberí, Eloy Gonzalo, 15, teléf. 30271. — Chamberí, (sucursal), Santa Engracia, 130, teléf. 30268. — Hospicio, Augusto Figueroa, 43, teléf. 16139. — Hospital, Santa Isabel, 36, teléf. 74424. — Inclusa, Comienda, 21, teléf. 70254. — Latina, Carrera de San Francisco, 8 teléf. 70050. — Latina, (sucursal), General Ricardos, 4, teléf. 70755. — Palacio, Cristino Martos, 5, teléf. 30073. — Palacio, (sucursal), Plaza Puente de Segovia, 3, tel. 70120. — Universidad, Alberto Aguilera, esquina a Vallehermoso, teléf. 32142.

Tarifa para el servicio de Automóviles

FRANJAS ENCARNADA Y VERDE

De uno o dos asientos	
Los 800 primeros metros.....	0,40
Por cada 250 metros más o fracción.....	0,10
Por cada hora que el coche esté parado.....	4,00
De tres o más asientos.	
Los 800 primeros metros.....	0,60
Por cada 333 metros más o fracción.....	0,20
Por cada hora que el coche esté parado.....	4,00
Despedidos en el tercer límite, se abonará por regreso.....	1,25
COCHES DE PLAZA	
Por carreras. Una o dos personas.....	1,25
Por cada asiento más.....	0,50
Por horas: Una o dos personas.....	3,00
Por cada asiento más.....	0,75

DENTISTA JOSE MARIA CRISTOBAL

Extracciones, Obturaciones, Composturas.

Trabajos en Oro y Caucho

DE 10 A 1, EN

Plaza del Progreso, 16, pral.

Horas de consulta:

DE 3 A 7, EN

Plaza Santa Cruz, 4, pral.

Compañía Madrileña de Urbanización

Tranvía de Cuatro Caminos-Ciudad Lineal-Ventaa

Servicio días laborables; Por la mañana cada quince minutos; por la tarde cada diez minutos. Domingos y días festivos: Cada cinco minutos.

Tranvía de Cuatro Caminos a la Dehesa de la Villa

Servicio días laborables: Desde Cuatro Caminos cada diez minutos; desde la Red de San Luis (Gran Vía), coches disco n.º 20, cada 9 minutos.

Tranvía desde Cuatro Caminos a Fuencarral

Cada treinta minutos.

Tranvía de Cuatro Caminos a Tetuán

Cada tres minutos. Servicio directo desde el Puente de Vallecas a Tetuán, coches discos número 14, cada diez minutos.

Tranvía de Ventas a Canillejas

Servicio cada hora, saliendo los coches de Ventas desde las 7,25 hasta las 22,25.

Ferrocarril a Colmenar Viejo

Salidas de trenes desde Cuatro Caminos: 9,32

Idem de Colmenar: 8,15.

ASPIRAD SIEMPRE OZONOPINO
Y LAVAOS CON JABON LIQUIDO RUY-RAM
 Y CUMPLIREIS CON LOS PRECEPTOS DE LA HIGIENE Y DESINFECCION
ISIDORO RUIZ - CARRETAS, 37 - PRAL. MADRID.

¡UN MOMENTO!!

El mayor surtido en plumas estilográficas y lapiceros automáticos.

Palacio de la estilográfica

Viuda de Navarro

5, PRECIADOS, 5

Come las señas de esta Casa, compren en ella una vez, y será la Papelería donde se surta siempre.



¡NO LO OLVIDE!!

PALACIO DE LA ESTILOGRAFICA

5, PRECIADOS, 5

Teléfono 10.197

MADRID



Esmaltes finos artísticos. Esmaltes traslucidos. Sortijas de indios patentadas. Condecoraciones civiles y militares. Escudos Heráldicos. Cartelas en oro y plata para homenajes.

ATOCHA, 5 MADRID

Teléfono, 17.525

DISPONIBLE

"EXPOSICION" de muebles nuevos
M. Maldonado

Variedad y economía :— Fabricación propia
 Leganitos, 4, toda la casa.—Teléfono 15924

Reina Victoria

Compañía Díaz Artigas,

A las 6,15 y 10,15

EL MONJE
BLANCO

LARA

A las 6,15 y 10,30 Manos de plata.

AL KAZAR

A las 6,30 y 10,30 La Educación de los padres

CINE DEL CALLAO

Todos los días grandioso programa de películas sonoras.

Infanta Isabel

A las 6,30

Y

10,30

La Condesa está triste

¡Grandioso éxito!

FONTALBA

A las 6,30 y 10,30,
 La Venta de don Quijote y Los Claveles

INFANTA BEATRIZ

A las 6,30 y 10,30
 Mariquilla Terremoto.

COMEDIA

6,30 y

A las 10,30

LA TELA

(Funciones populares)
 butaca TRES pesetas

ROMEA

A las 4,30 6,30 y 10,30 Por si las moscas.

PALACIO de la PRENSA

A las 6,15 y 10,15. Gran programa de películas; domingos, desde las cuatro.

ALBERTO

Pulseras de pedida especialidad.



Ultimas creaciones

7, Carretas, 7



COCINAS

Cordero a la valenciana. Cordero con bolletas picadas una especie de bollos regulares. Una vez que se han cocinado rean con un poco de harina y un poco de jamón crudo y se retira cerca de la hora de cocinar el cordero. Mézclase con una abundante para que los bollos en la ebolución ocho o diez.

Riñones al Jerez.—Los riñones se puede ver en el guiso y se cocinan sólo mojarlos en vino de Jerez, picatostes, cuidando que se cocinen bien mojado bien en el vino.

Pollo a la española.—Se cocinan dos cebolletas; espolvoreadas con sal y se mójese con partes iguales de aceite, añadiendo un ramito de ajo, champiñones. Después se retira la parrilla.

Jamón a la parrilla.—Se cocinan las jamonas mojadas en leche durante una hora en una caja plana con papel de cerdo y póngase en una parrilla y una cucharadita de vinagre. Después de bre la parrilla y dese las jamonas los nudos estarán en su punto.

Vaca guisada.—Se cocina la vaca que se pone la manteca y se cocina picado y cuando ya está cocinado se traslada a un puchero con un poco de caldo y especias y se sirve con salsa.

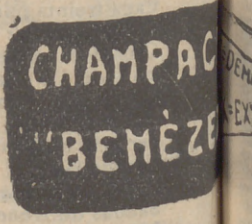



NASERA

lencia...oga con mateca y ce-
na...tero divide en trozos
r...o color, se empolvo-
de...el caldo suficiente, un
do...o haya hervido un po-
de...e se aeabe de cocer
ese...ya cocido en agua
ne...en enteros y continúese

o...
z...dos los riñones, como
gu...ente se mojarán, pero
vino...ez, y se sirven sobre
do...es de fritos), se ha-
en...
añola...dos zanahorias y dos
oré...y a los tres minutos
igu...eroso y agua caliente
nito...o, pimienta gorda y
spués...tra un poco la cace-

rrilla...ojas de jamón y se re-
urante...Órmese una especie
pape...untado de manteca
ise en...un polvillo de azúcar
a de...Póngase al fuego so-
ése...chas. A los cuatro mi-

su pu...
Se...me en una sartén en la
ante...nte, cebolla, perejil, ajo
y cu...está medio cocida se la
hero...poco de caldo sustan-
y se...se sirve en su propia

EL MEJOR REGALO
SERÁ SIN DUDA, UN OBJETO DE LA
ANTIGUA CERAMICA
:-: NIVEIRO :-:
DE TALAVERA
UNICA SUCURSAL EN MADRID
CALLE DE RECOLETOS 2, DUP.
(NO COMPRAR SIN VISITAR ESTA CASA)

TEATRO ESPAÑOL

6,15 y
10,30 Los Tres Mosquetero.

ZARZUELA

6,30 y
A las 10,30 El Romeral.

GRAN METROPOLITANO

(El teatro magnifico : Teléf. 36326)

A las 6,30 y 10,30

Las mil y una noches

Fastuosa presentación

CALDERON

6,30 La Bruja.
10,30 La Rosa de Azafran

AVENIDA

6,15 y 10,15 Gran programa de películas. Festivos, desde las 4.

Price

Empresa y Dirección M. Sanchez Rexach

A las 6,30

y

10,30

Los de Aragón y Bohemios

COMICO

6,30 De cuarenta para arriba.
10,30 Los que tenemos 50 años

Eslava

A las 6,30 y 10,30
La Cariñosas y La Guita.

MARTIN

A las 6,30
y 10,30

EL GALLO.

JAI-ALAI

(Calle de Alfonso XI)

Hoy a las 4 de la tarde.

Primero, (a pala), Badiola y Begoñés III contra Azurmendí II y Abásolo. Segundo, (a remonte), Salsamendi y Echániz (J.) contra Ochotorena y Errezábal.

Sombreros de Señora



Agustín Abad

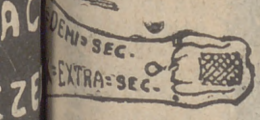

Madrid-Zaragoza-Alicante	Salida de Madrid	Llegada a Madrid
Exp. Barcelona.....	20,15	9
Exp. Alicante-Valencia-Cartagena.	9	10,40
Exp. Andalucía.....	9,50	20,25
Expreso Sevilla.....	10,55	21,05
Expreso Zaragoza y Barcelona.....	9,45	21,55
Expreso Málaga-Algeciras (alterno)	21,35	9,10
Correo-expreso Valencia.....	22,10	8
Exp. Andalucía-Cádiz (alterno).	22,40	8,45
Correo-expreso Alicante.....	23	7,30
Correo-Expreso Aranjuez-Toledo.	9,10	20,25
Omnibus Zaragoza.....	10	10,25
Omnibus Zaragoza-Barcelona.....	7,20	19,55
Correo Zaragoza y Barcelona.....	21,40	8
Correo-expreso Cartagena.....	21,45	8,30
Expreso Badajoz, lunes, miér. vier.	8,45	20,45
Id. regreso, martes, jueves, sáb...	8,45	20,45
Expreso Toledo (por Aranjuez).	9,10	20
Correo Andalucía.....	23,25	7
Omnibus Cuenca-Alicante-Valencia-Cartagena y Córdoba.....	7	11,20
Mensajerías Valencia-Alicante y Tarancón.....	11,10	18,45
Omnibus Toledo.....	7,45	14,35
Omnibus Sigüenza.....	13,30	14,15
Omnibus Guadalajara.....	10,10	17,35
— — — — —	17	17,35
— — — — —	20,35	8,45
Tranvía Getafe (Badajoz).....	6,20	7,45

FABRICA DE PLISADOS PEDRO FORASTE
 Plisados fantasía y especialidades.
 Bordados -Vainicas.-Incrustaciones.
 —: VISITE ESTA CASA —:
PLAZA DEL PROGRESO, 3

LINEAS DE TRANVIAS	PRECIOS
1 Sol-Salamanca.....	0,15
2 Sol-Arguiles.....	0,15
3 Salamanca-Sol.....	0,15
4 Sol-Ventaa, 0,20 Sol-Pardalaa, 0,15	0,15
5 Sol-Pardias.....	0,15
6 Goya-Sol, 0,15 Sol-Arguiles, 0,15	0,15
7 Sol-Hipódromo.....	0,15
8 Beabilla-Sol, 0,30 Sol-Hpno, 0,15	0,15
9 Sol-Boabilla, 0,30 Sol-Norte.....	0,15
10 Sol-Estación del Norte.....	0,20
11 Arguiles-Bilbao-Retiro.....	0,15
12 Sol-Arguiles (Rosales).....	0,15
13 Antón-Martin-Sol, 0,10 Sol-Ido.....	0,10
14 P. Vils Sol, 0,15 Sol-Qdo-C. Cs. 0,10	0,10
15 P. Valladas-Sol, 0,15 Sol-Ch. a. 0,10	0,10
16 Sol-Pto, 0,15 Sol-A. Martín.....	0,10
17 C. Caminos-Sol, 0,10 Sol-Ps.....	0,10
18 Oballe-Sol, 0,10 Sol-S. Feb.....	0,10
19 C. Caminos-P. Alonso-Martínez.....	0,10
20 C. Caminos-Ref. de San Luis.....	0,10
21 Sol-Pozas (por Legatillos).....	0,15
22 Pozas-Sol, 0,15 Sol-Sabajas, 0,15	0,15
23 Sol-Fuencibilla.....	0,10
24 P. Myr-Crb. Bajo, 0,10 C. Alto, 0,10	0,10
25 Sol-Especial P. de Toros, Cda. de 0,50	0,50
26 Milos, 0,10 Cda. de Toros.....	0,50
27 Plaza Mayor-Legana.....	0,30
28 Cibeles-Plaza de Toledo.....	0,15
29 Pozas-Sol, 0,15 Sol-Denciaa, 0,15	0,15
30 Red de San Luis-Frosperidad.....	0,20
31 Puente Vallecas-Antón Martín.....	0,20
32 Hipódromo-Chamartín la Rosa.....	0,15
33 Sol-Diego de León (por S.).....	0,15
34 S. to Domingo-Estación Norte.....	0,15
35 S. to Domingo-Pozas.....	0,10
36 Plaza Mayor-Puerta del Angel.....	0,10
37 C. Caminos-Glorieta de Bilbao.....	0,10
38 Cibeles-Goyafinal.....	0,15
39 Pozas-Plaza S. Cruz (P. V. R.).....	0,15
40 Prosperidad, p. A. Martínez.....	0,15
41 S. Domingo-Pozas, 0,15-Agric.....	0,20
42 Puente de Hierro.....	0,20
43 Cibeles-Hipódromo.....	0,15
44 Cibeles-Plaza Manuel Becerra.....	0,15
45 Plaza Mayor-Fuencibilla.....	0,05
46 Plaza Mayor-Matadero.....	0,20
47 Quya-Do-Cibeles-P. Alchh.....	0,15
48 Gloleta Bilbao-Colon Goya.....	0,15
49 Gloleta R. iz J. anez-G. Grde.....	0,15
50 Gloleta R. iz J. anez-G. Grde.....	0,15

TODA LA GENTE DE GUSTO Y FINO PALADAR
 — B E B E —
Manzanilla CLASICA
 LA PREFERIDA
FLORIDO HERMANOS Sanlúcar de Barrameda

HOTEL UNIVERSO Y CUATRO NACIONES
ZARAGOZA
 RESTAURANT DE PRIMER ORDEN
 Ascésor eléctrico - Calefacción a vapor - Agua corriente, fría y caliente - Habitaciones con baño
 Autobús en las estaciones - Grandes salones para banquetes

Clemente y Garcia
Liquidación forzosa por derribo de la finca.
Precios increíbles.
34, MAYOR, 34

RELOJERIA
Manuel Alvarez
 Compra venta de relojes de todas clases, antiguos y modernos
6, CALLE DEL PRADO, 6 TEL. 14226



SERVICIO DE CORREOS

Central de Correos (Plaza de Castelar)

ESTAFETAS URBANAS

Núm. 1 Jorge Juan, 20 y 22.—2 General Zabala, 14 (Prosperidad).—3 Santa Engracia, 155.—4 Florida, 7.—5 Carrera de San Francisco, 17.—6 General Ortá, 8.—7 Santa Isabel (esquina a Brumen).—8 Ronda Conde Duque, 11.—9 Hermosilla, 80.—10 Fuezcarral, 138.—11 Paseo de Extremadura, 25. 12 Magdalena, 12.—13 Lozano, 14 (Guindalera).—14 Montalbán, 1 (Central).

SERVICIO DE TRANVIAS

Sifios de recogida: Estación del Norte.—Atocha (puerta y glorieta).—Plaza de Castelar.—Puerta del Sol (frente a Gobernación y esquina a Carretas).—Nicolas María Pileo (esquina a San Jerónimo).—Plaza de la Independencia.—Claudio Coello (esquina a Alcalá).—Red de San Luis.—Príncipe (cruce con Marqués de Urquijo).—Plaza Mayor.—Cuatro Caminos y Ventas del Espíritu Santo. Horas:—de 8 a 12 y media mañana y de u a 8 y media tarde.

ESTACIÓN DEL NORTE

Horas de recogida: De las 16 a las 21,50.
Cartas.—Cinco minutos antes de la salida de los trenes.
Impresos.—Desde las 16 hasta las 18.
Certificados y Valores.—Correo de Galicia, hasta las 16,40.—Correo de Santander, 17.—Correo de Asturias, 18,40. Exprés de Irún, 21,00.—Correo de Irún, 21,50.—Mixtos de Galicia, Asturias y Santander, 21,00.

Horas de recogida de las cartas.—Galicia, a las 15,40. Asturias y Santander, 16,40.—Aragón y Cataluña, 17,05.—Telo (Cáceres) y Extremadura, 17,55.—Alicante y Murcia, 17,55.—Valencia, 19,10.—Andalucía, 19,30.—Norte y Extranjero, 21,00.

Cartas certificadas.—De 9 de la mañana a 12 de la noche. Para que salgan en los correos del día, precisa certificar dos horas antes de la salida de los trenes correos. En otro caso, utilíscense las Estafetas de alcance de las estaciones del Norte y Mediodía. Para el extranjero de 9 a 5 y de 7 a 12 de la noche.

Valores declarados.—De 10 de la mañana a las 17,50, a excepción de Galicia, Asturias y Santander, a las 18,00. Aragón y Cataluña, a las 16,30.—Andalucía y Norte, a las 18.—Caja: de 11 a 17.—Domingos, de 11 a 16.

Impresos certificados.—Por la calle de Montalbán, en el Pasaje, a la izquierda).—Líneas de Galicia, Asturias, Santander, Segovia y Salamanca, de 10 a 13,50.—Líneas de Aragón, Extremadura, Tajo, Mediterráneo y Cuenca, de 10 a 14,80.—Líneas de Andalucía, Norte, Almorox y Colmenar, de 10 a 15,50.—Estas horas son para el público que imponga de 1 a 3 certificados. Siendo más de 3, precisa relación por duplicado y sólo de 10 a 13,00, para el extranjero de 9 a 12.

ESTACIÓN DEL MEDIODÍA

Horas de servicio: De las 16,30 a las 21,30.
Cartas.—Hasta diez minutos antes de la salida de trenes.
Periódicos e impresos.—Cuenca hasta las 16,40.—Aragón, hasta las 17,30. Demás líneas, hasta las 18.
Certificados y valores.—Cuenca, hasta las 16,40.—Aragón (expres), 17,50.—Aragón (correo), 17,45.—Extremadura, 18,10.—Andalucía (expres), 19,30.—Alicante y Cartagena, 19,45.—Andalucía (correo), 20,10.—Valencia (expres), 20,45.

La Regional

Vinos finos de mesa. Servicio a domicilio

Gran vino "El Padre Eterno"

y blanco "LA PALMA"

1, Los Madrazos, 1

Teléfono 13563

GOBIERNO ESPAÑOL. MINISTERIOS

Presidencia del Consejo de Ministros, Paseo de la Castellana, 5, teléf. 30165.—Secretaría de Asuntos extranjerios, Plaza de las Provincias, 1, teléf. 52849.—Economía Nacional, Paseo de Atocha, 1 y 3, teléf. 73569.—Ministerio de Ejército, Alcalá, 53, teléf. 16552.—Ministerio de Fomento, Paseo de Atocha, 53, teléf. 73040.—Ministerio de Gobernación, Puerta del Sol, 7, teléf. 53037.—Ministerio de Hacienda, Alcalá, 11, teléf. 11570.—Instrucción Pública y Bellas Artes, Alcalá, 54, teléf. 11667.—Ministerio de Justicia y Cultos, San Bernardo, 47, teléf. 14945.—Ministerio de Marina, Paseo del Prado, 3, teléf. 70412.—Trabajo y Previsión, Marqués de Ensenada, 8, teléf. 33591.

Evitará Ud. los destrozos ocasionados en las pa- redes por los clavos y escarpas usando los tacos



Central: FERNANFLOR, 4.—Madrid.
Depósito: ALCALA, 99.—Madrid.

SASTRERIA GALINDO

CORTE REGIO

TRAJES ÚLTIMA MODA



GABARDINAS * TRINCHERAS

(Se admiten géneros para su confección)

IX Concepción Jeronima, 8 - Teléfono 72746

¡Viva Madrid! CERVEZAS LICORES

— EL RESTAURANT DE MODA —

Café exprés superior.—Ca- zuelitas variadas diariamente

El mejor vino de VALDEPEÑAS lo encontrará aquí.

7, Manuel Fernández y González, 7

(ANTES VISITACION)

Fotografía Laurgrau

Montera, 42, planta baja

Sucursal en Preciados, 16, planta baja

Magnificas postales desde tres ptas., kilométri- cos, pasaportes y carnets entregados en el acto.

SE HACEN AMPLIACIONES

LA CORUNA

MARTIN NAVAZO

Vinos - Restaurant - Cervezas - Li- cores de todas las marcas - Mariscos del día - Aperitivos y bocadillos - La pena más clásica.

4, ALCALÁ 4



Pedro Lapiegue Horticultor, Floricultor

VENTA DE PLANTAS Y FLORES NATURALES

Ventura de la Vega, 3 TELÉFONO 12.237

MADRID

Construcción

Conservación y JARDINES



C. L. A. S. S. A.

LINEAS AEREAS SUBVENCIONADAS SERVICIOS DIARIOS

Madrid-Sevilla, por 100 pts. Madrid-Barcelona, por 125 pts.

En trimotores de seis toneladas

DESPACHOS DE BILLETES: Madrid: Alcalá, 71 Teléfono 52-922 Madrid: A. Conde Peñalver 18 Teléf. 17552

Barcelona: Castellana, Teléf. 20780 Sevilla: Reina Mercedes, 1 Teléf. 21760

CASA 'MERP' ARREGLA STYLOGRAFICAS ECHEGARAY 7 - TELEFONO 10095 - MADRID

Tarifa general de la Compañía del Metropolitano Alfonso XIII

P. del Sol a T. de las Victorias, 0,30; con estaciones en Alvarado y Estrecho.

Table with 2 columns: Station names (E. del Norte, Quevedo, S. Bernardo, Noviciado, St. Domingo, Isabel II., Sevilla, Banco, Retiro, P. Vergara, Goya, M. Becerra, Ventas, P. Valdecas, Pacifico, M. Palayo, Atocha, A. Martín, Progreso, P. del Sol, Gran Via, Tribunal, Bilbao, Chamberí, Iglesia, Rios Rosas, C. Caminos) and fare amounts.

ESTACIONES

FÁBRICA Y ALMACÉN

de pianos, órganos y armoniums

Ricardo Rodríguez

VENTAS AL CONTADO Y A PLAZOS

Despacho: Ventura de la Vega, 3

Talleres: Pizarro 19 (Palacio de Cheste) Teléfono 12.344

El Rey de los Bocadillos

Unicos y famosísimos bocadillos

— marca «EL COCINERO» —

[MIL CLASES DISTINTAS!]

Pruébelos en cualquiera de sus despachos para la venta: Casa Chacón, Atocha, 110. Embajadores, 8. Casa Vega, Alcalá, 141; y Casa Díaz, Carretera de Aragón, 9 (Ventas del Espíritu Santo)

EL REY DE LOS BOCADILLOS (Marca registrada)

Casa Adoración

ULTIMAS NOVEDADES DE PARIS

Sombreros para señoras y niñas

4, CALLE DEL PRADO, 4

TELEFONO 14226

EL MESÓN DEL SEGOVIANO

CA 'A BAJA, 41 y 28. - Teléfono, 72952

El sitio más popular de la Corte, donde pueden admirar los famosos frescos del pintor

Arturo Ortiz Aguacil

Los jueves: POTE GALLEGO

No deje de visitar este famoso MESÓN

Zacarías Madrid

Se encarga de hacer toda clase de Seguros y en particular de «La Equitativa de Madrid», empresa de seguros contra enfermedades y entierros, también facilita terrenos en el extrarradio desde

10 pesetas al mes.— Para informes: 48, Mesón de Paredes, 48

Gran Peluquería de PACO

El salón más distinguido de Madrid

SERVICIO ESMERADISIMO

La clientela más selecta de la ciencia, literatura y toreo.

CALLE DEL PRADO, NUM. 7

Sastreria Terrado Sastreria

Proveedor de las Cooperativas del Ministerio

- - - del Ejército y Real Institución - - -



Trajes

Gabanes

Trincheras



LEGANITOS

2

Teléf. 13799



Uniformes

de

todas clases



PLAZOS Y CONTADO

¡SEÑORITAS!!

PARA

PLISADOS - VAINICAS

BORDADOS E

INCRUSTACIONES

NADIE MEJOR QUE EN

Preciados, 29. entlo.

RAPIDEZ-ESMERO-ECONOMIA

TELEFONO 19149

KARDEX

FICHERO VISIBLE PERFECTO

LIPS

CAJAS DE CAUDALES

MUEBLES DE ACERO

PARA OFICINAS

ARCHIVADORES, MESAS,

ARMARIOS, ETC.

Rudy Meyer

Montera, 28

MADRID

Tipografía

Rapidez,
buen gusto,
economía.

"Los Teatros"

CARRERA DE SAN FRANCISCO NÚM. 9. MADRID



Mi orgullo

es el aspirador de polvo

VAMPIRO

Con él puedo limpiar las alfombras, los muebles y tapices sin que quede una partícula de polvo.

Enceradoras eléctricas

- Hobby - Dandy - Victor - Express -

A. E. G. - Sección Santo

Paseo de Recoletos, 17

Teléfono 19447

CONTRA EL FRIO, HUMEDAD, ENFERME- DADES

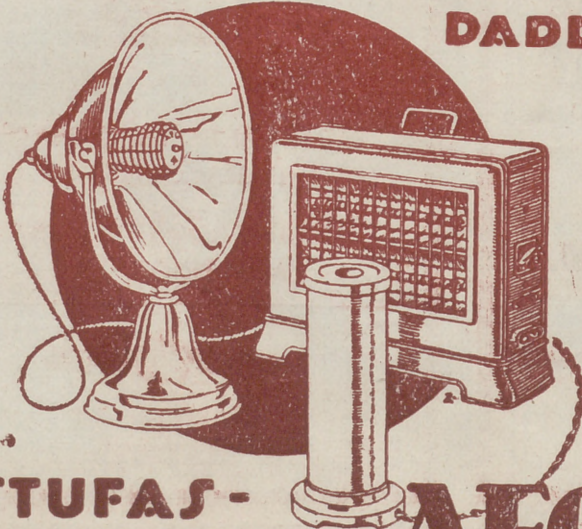

**ESTUFAS -
CALIENTAPIES AEG**

En todos los buenos acreditados establecimientos del ramo

∴ y ∴

**AEG Ibérica
de Electricidad
(S. A.)**

DESPACHO PUBLICO
Prim, 20. Madrid
Horas: De 8 y 1/2 a 1 y de 3 y 1/2 a 7.