

OCTAVO año de publicación no interrumpida.

# Espectáculos de Madrid

REVISTA DIARIA

GUIA DE LA CAPITAL  
=NOVELAS= PASATIEMPOS  
CRÓNICAS DE TEATROS  
=TOROS=



CINES  
VARIETÉS  
Y  
SPORT.

Reparto Gratis

- DIRECCIÓN -  
2-CONDE DE ROMANONES, 2

**MECAPHONE**

EL FONÓGRAFO PORTÁTIL MÁS POTENTE  
— + Y DE MÁS CLARO SONIDO — —

VENTA EXCLUSIVA:

**Unión Musical Española**

CALLE RERA SAN JERONIMO, 30 y PRECIADOS, 5-Madrid



Pere Duran

# LA MARAVILLA DEL SIGLO



¿Ha oído Ud. la Nueva Gramola con Cámara Acústica «Reen-  
trante»? En caso negativo, hágalo en seguida. Acuda sin pérdida  
de tiempo a un agente nuestro y pida una audición musical con  
este nuevo instrumento. Al escuchar las primeras notas sentirá  
usted la sensación de que los artistas se hallan en su presencia. Su  
ánimo quedará cautivado ante esta nueva maravilla y radiante  
de placer, deseará Ud. adquirir este prodigioso aparato  
que reproduce todos los sonidos musicales con una  
precisión verdadera admirable. Una sola audi-  
ción le convencerá.

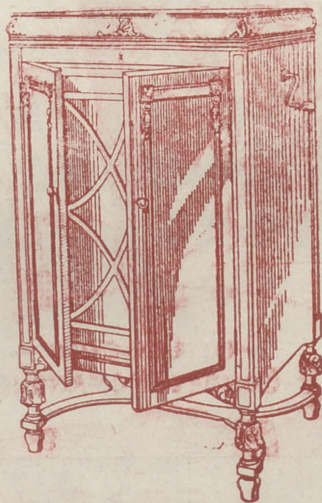

## La Voz de su Amo

COMPañÍA DEL GRAMÓFONO, S. A. E  
Avenida Pí y Margall, 1. - MADRID

Fábrica:  
Urgel N.º 234  
BARCELONA

# ESPECTÁCULOS DE MADRID

## REVISTA DIARIA DE INFORMACIÓN Y PROPAGANDA

-- FUNDADA EL 21 DE NOVIEMBRE DE 1922 --



### Distribucion de nuestras tiradas

Todos los días, de doce y media a dos en los Casinos de Madrid, Bellas Artes, Gran Peña, en los Hoteles Palace, París, Inglés, Reina Victoria, Regina y Príncipe de Asturias. De cuatro a cinco de la tarde, en los siguientes Cafés y de esta forma: *Martes, Jueves y Sábados*, Cafés Oriental, Lisboa, Puerto Rico, Universal y Colonial. *Miércoles, Viernes y Domingos*, Lion d'Or, Maison Dorée, Café-Bar La Montaña y Norte.— Diariamente se reparte en los Bares Villa-Rosa, Plaza de Santa Ana, 17, «Madrid» Sevilla, Echegaray, 21 y en la Peluquería de Moda, Prado, 7.—Lo que avisamos a los Sres. anunciantes para que lo compruebe

Para toda clase de anuncios y propagandas dirijanse a la Dirección  
**2, Conde de Romanones. 2**

## Horario de trenes.

Compañía del Norte.	Sellada	Llegada
	de Madrid	Madrid
Expreso Hendaya (vía Avila).....	2130 2230	7-9
Expreso Galicia (vía Avila).....	19,20	9,40
Rápido Hendaya (vía Avila).....	20	21
Sudexpreso Francia (vía Avila)...	22	9,15
Rápido Asturias-Santander.....	9	22,15
Correo Santander (vía Avila).....	19,30	8,15
Correo Galicia (vía Avila).....	19,45	7,45
Correo Hendaya (vía Avila).....	22,45	6
Mixto Madrid-Irún.....	6	19,40
Mixto Galicia (vía Segovia).....	10,25	14,50
Mensajerías Segovia.....	20	15,45
Tranvía Avila.....	7,45 17,10	21-2045
Tranvía Segovia.....	8-18	11,10-20 25
Tranvía Escorial-Cercedilla.....	14,10	18
Tranvía Pozuelo.....	21	22
Tranvía Pozuelo.....	16,35	18,45
Tranvía Escorial (domingos).....	10 08	1955 2010
Tranvía Escorial.....	19,20	8,48
<b>Madrid-Cáceres-Portugal.</b>		
Ráp. Lisboa.....	23,28	8,26
Corr. Lisboa.....	20,25	9,05
Mix. Salamanca-Cáceres.....	8,45	19,50
Mix. Talavera.....	14	16

Sigue en la 4.ª plana.

## ARMENGOL

Acreditada y antigua Lanería  
y Colchonera.

*Grandes existencias en lanas y telas adamas-  
cadas y listadas, para todas clases de  
colchones. Duvets, plumas, mraquanos,  
borras, zaleas, etcétera etcetera.*

**Barquillo, 30.**  
**Tel. 34272**

TELEFONO 10.251

**LA CHOCOLATERA**  
MARCA REGISTRADA

**ANTONIO MENÉNDEZ**

EXDEPENDIENTE DE VENANCIO VÁZQUEZ,  
CAFÉS, CHOCOLATES Y TÉS  
SON LOS PREFERIDOS

**22-HUERTAS-22.** (frente a Príncipe)

TELF. 10.251.-NO TIENE SUCURSALES

**MADRID**

NO TIENE SUCURSALES



Número 44.708

## FABRICA DE IMPERMEABLES FELIX RIESCO

Impermeables de señora y caballero 35 pesetas.—Trinchera tres telas, 60 pesetas  
Capitas para niños, desde 7,50 pesetas.

Pza. del Progreso, 3-Madrid

TELÉFONO 73.666

**Madrid-Zaragoza-Alicante**

	Salida de Madrid	Llegada a Madrid
Exp. Barcelona.....	20,15	9
Exp. Alicante-Valencia-Cartagena.	9	19,40
Exp. Andalucía.....	9,50	20,25
Expreso Sevilla.....	10,55	21,05
Expreso Zaragoza y Barcelona....	9,45	21,55
Expreso Málaga-Algeciras (alterno)	21,35	9,10
Correo-expreso Valencia.....	22,10	8
Exp. Andalucía-Cádiz (alterno)....	22,40	8,45
Correo-expreso Alicante.....	23	7,30
Correo-Expreso Aranjuez-Toledo.	9,10	20,25
Omnibus Zaragoza.....	19	10,25
Omnibus Zaragoza-Barcelona.....	7,20	19,55
Correo Zaragoza y Barcelona.....	21,40	8
Correo-expreso Cartagena.....	21,45	8,30
Expreso Badajoz, lunes miér. vier.	8,45	20,45
Id. regreso, martes, jueves, sáb...	8,45	20,45
Expreso Toledo (por Aranjuez) ..	9,10	20
Correo Andalucía.....	23,25	7
Omnibus Cuenca-Alicante-Valencia-Cartagena y Córdoba.....	7	11,20
Mensajerías Valencia-Alicante y Tarancón.....	11,10	18,45
Omnibus Toledo.....	7,45	14,35
Omnibus Sigüenza.....	13,30	14,15
Omnibus Guadalajara.....	10,10	17,35
— — — — —	17	17,35
— — — — —	20,35	8,45
Tranvía Getafe (Badajoz).....	6,20	7,45

**FABRICA DE PLISADOS**

**PEDRO FORASTE**

Plisados fantasía y especialidades.  
Bordados - Vainicas - Incrustaciones.

—: VISITE ESTA CASA —:

**PLAZA DEL PROGRESO, 3**

**LINEAS DE TRANVIAS**

Sol-Salamanca.....	0,15
Sol-Arguillas.....	0,15
Salamanca-Sol, 0,15. Sol-Oudo.....	0,10
Sol-Ventas, 0,20. Sol-Paridías.....	0,15
Servicio especial Plaza de Toros, Cda. de Nilos, 0,10. Toros.....	0,20
Sol-Paridías.....	0,15
Goya-Sol, 0,16. Sol-Aguetles.....	0,15
Sol-Hipóromo.....	0,15
Boquilla-Sol, 0,30. Sol-Hpno.....	0,15
Sol-Boquilla, 0,30. Sol-Norte.....	0,20
Sol-Estación del Norte.....	0,15
Sol-Arguelles (Rosales).....	0,15
Antón Martín-Sol, 0,10. Sol-Ido.....	0,10
P. Vils Sol, 0,25. Sol-Odo.-C. Sa.....	0,10
P. Valluzas-Sol, 0,25. Sol-Ch. Labri-Olivide.....	0,10
Sol-Pfeca, 0,25. Sol-A. Martín.....	0,10
C. Caminos-Sol, 0,10. Sol-P. S. Feb.....	0,10
Obalisco-Sol, 0,10. Sol-S. Feb.....	0,10
C. Caminos-P. Alonso Marañez.....	0,10
C. Caminos-Red de San Luis.....	0,10
Sol-Pozas (por Leganillos).....	0,15
Pozas-Sol, 0,15. Sol-Embajada.....	0,15
Sol-Fuencilla.....	0,10
P. Myr -Orb. Bajo, 0,30. -C. Alto.....	0,10
Sol-Especial P. de Toros, Cda. de Nilos, 0,30. Cda. de Toros.....	0,50
Plaza Mayor-Leganillos.....	0,50
Cibeles-Puerta de Toledo.....	0,15
Pozas-Sol, 0,15. Sol-Deilicias.....	0,15
Red de San Luis-Prosperidad.....	0,20
Puente Vallecas-Antón Martín.....	0,20
Hipódromo-Chamartín la Rosa.....	0,15
Sol-Diego de León (por S).....	0,15
Sol-Diego de León-Estación Norte.....	0,15
Sa 10 Domingo-Pozas.....	0,15
Sa 10 Domingo-Puerta del Angel.....	0,10
C. Caminos-Glorieta de Bilbao.....	0,10
C. Cibeles-Puente de la Princesa.....	0,15
Cibeles-Goya (final).....	0,15
Pozas-Plaza Sa Cruz (p. V. R.).....	0,15
Prosperidad-P. A. Martínez.....	0,15
S. Domingo-Pozas, 0,15. -Pozas-Agrícola, 0,10. -E. Agrícola.....	0,20
Puerta de Hierro.....	0,15
Cibeles-Hipódromo.....	0,15
Cibeles-Plaza Manuel Becerra.....	0,15
Plaza Mayor-Fuencilla.....	0,05
Plaza Mayor-Mañaderos.....	0,20
Quicy de Cibeles-P. Aboch.....	0,15
Gloleta B. Iba-Colón Goya.....	0,15
Gloleta B. Iba Jimenez-G. Gzde.....	0,15

TODA LA GENTE DE GUSTO Y FINO PALADAR  
— B E B E —

Manzana **CLASICA**  
nilla  
LA PREFERIDA  
**FLORIDO HERMANOS** Sanlúcar de Barrameda

**HOTEL UNIVERSO Y CUATRO NACIONES**  
**ZARAGOZA**  
RESTAURANT DE PRIMER ORDEN  
Ascensor eléctrico - Calefacción a vapor - Agua corriente, fría y caliente - Habitaciones con baño - Autobús en las estaciones - Grandes salones para banquetes

**Clemente y García**  
**Liquidación forzosa por derribo de la finca.**  
**Precios increíbles.**  
**34, MAYOR, 34**

RELOJERIA  
**Manuel Alvarez**  
Compra - venta de relojes de todas clases, antiguos y modernos  
6, CALLE DEL PRADO, 6. TEL. 14226

**Félix Toca**  
FABRICA DE BRONCES ARTISTICOS  
LAMPARAS - CAMAS  
MUEBLES Y HERRAJES  
ESPACHO CENTRAL. NICOLÁS MARRERA S Y S  
TELEFONO - 15 271 - 2 dupd  
FABRICA Poso de las Accedidas  
MADRID

**SERVICIO DE CORREOS**

**Central de Correos (Plaza de Castelar)**

**ESTAFETAS URBANAS**

Núm. 1 Jorge Juan, 20 y 22.—2 General Zabala, 14 (Prosperidad).—3 Santa Engracia, 185.—4 Florida, 7.—5 Carrera de San Francisco, 17.—6 General Orta, 8.—7 Santa Isabel, (esquina a Brumen).—8 Ronda Conde Duque, 11.—9 Hermsola, 89.—10 Fuecarral, 136.—11 Paseo de Extremadura, 25. 12 Magdalena, 12.—13 Lozano, 14 (Guindalera).—14 Montabán, 1 (Central).

**SERVICIO DE TRANVIAS**

Sitios de recogida: Estación del Norte.—Atocha (puerta y glorieta).—Plaza de Castelar.—Puerta del Sol (frente a Gobernación y esquina a Carretas).—Nicolás María Riecro (esquina a San Jerónimo).—Plaza de la Independencia.—Claudio Coello (esquina a Alcalá).—Red de San Luis.—Princesa (cruce con Marqués de Urquijo).—Plaza Mayor.—Cuatro Caminos y Ventas del Espíritu Santo. Horas:—de 8 a 12 y media mañana y de u a 8 y media tarde.

**ESTACIÓN DEL NORTE**

Horas de recogida: De las 16 a las 21,50  
**Cartas.**—Cinco minutos antes de la salida de los trenes.  
**Impresos.**—Desde las 16 hasta las 18.  
**Certificados y Valores.**—Correo de Galicia, hasta las 16,40.—Correo de Santander, 17.—Correo de Asturias, 18,40 Exprés de Irán, 21,00.—Correo de Irún, 21,50.—Mixtos de Galicia, Asturias y Santander, 21,00.  
**Horas de recogida de las cartas.**—Galicia, a las 15,40. Asturias y Santander, 16,40.—Aragón y Cataluña, 17,05.—Tajo (Cáceres) y Extremadura, 17,55.—Alicante y Murcia, 17,55.—Valencia, 19,10.—Andalucía, 19,30.—Norte y extranjero, 21,00.  
**Cartas certificadas.**—De 9 de la mañana a 12 de la noche Para que salgan en los correos del día, precisa certificar dos horas antes de la salida de los trenes correos. En otro caso, utilícense las Estafetas de alcance de las estaciones del Norte y Mediodía. Para el extranjero de 9 a 5 y de 7 a 12 de la noche.  
**Valores declarados.**—De 10 de la mañana a las 17,50, a excepción de Galicia, Asturias y Santander, a las 16,00. Aragón y Cataluña, a las 16,30.—Andalucía y Norte, a las 18.—Caja: de 11 a 17.—Domingos, de 11 a 15.  
**Impresos certificados.**—Por la calle de Montabán, en el Pasaje, a la izquierda).—Líneas de Galizia, Asturias, Santander, Segovia y Salamanca, de 10 a 15,50.—Líneas de Aragón, Extremadura, Tajo, Mediterráneo y Cuenca, de 10 a 14,50.—Líneas de Andalucía, Norte, Almorox y Colmenar, de 10 a 15,50. Estas horas son para el público que imponga de 1 a 8 certificados. Siendo más de 5, precisa relación por duplicado y sólo de 10 a 15,00, para el extranjero de 9 a 12.  
**Lista de Correos.** De 9 mañana a 6 tarde.

**ESTACIÓN DEL MEDIODÍA**

Horas de servicio: De las 16,30 a las 21,50.  
**Cartas.**—Hasta diez minutos antes de la salida de trenes  
**Periódicos e impresos.**—Cuenca hasta las 16,40.—Aragón, hasta las 17,30. Demás líneas, hasta las 18.  
**Certificados y valores.**—Cuenca, hasta las 16,40.—Aragón (exprés), 17,50.—Aragón (correo), 17,45.—Extremadura, 18,10.—Andalucía (exprés), 19,30.—Alicante y Cartagena, 19,45.—Andalucía (correo), 20,10.—Valencia (exprés), 20,45.

**La Regional**

Vinos finos de mesa. : - : Servicio a domicilio

Gran vino "El Padre Eterno"

y blanco "LA PALMA"

1. Los Madrazos, 1

Teléfono 13563

**GOBIERNO ESPAÑOL - MINISTERIOS**

Presidencia del Consejo de Ministros. Paseo de la Castellana, 5, teléf. 30165.—Secretaría de Asuntos Extranjeros, Plaza de las Provincias, 1, teléf. 52849.—Economía Nacional. Paseo de Atocha, 1 y 3, teléf. 75569.—Ministerio de Ejército, Alcalá, 53, teléf. 16552.—Ministerio de Fomento, Paseo de Atocha, 53, teléf. 73040.—Ministerio de Gobernación, Puerta del Sol, 7, teléf. 55037.—Ministerio de Hacienda, Atocha, 11, teléf. 11370.—Instrucción Pública y Bellas Artes, Alcalá, 54, teléf. 11667.—Ministerio de Justicia y Cultos, San Bernardo, 47, teléf. 14945.—Ministerio de Marina, Paseo del Prado, 5, teléf. 70412.—Trabajo y Previsión, Marqués de Ensenada, 8, teléf. 33391.

Evitará Ud. los destrozos ocasionados en las paredes por los clavos y escarpas usando los tacos



Central: FERNANFLOR, 4.—Madrid.  
 Depósito: ALCALA, 99.—Madrid.

**SASTRERIA GALINDO**

CORTE REGIO

TRAJES ULTIMA MODA



GABARDINAS \* TRINCHERAS

(Se admiten géneros para su confección)

Concepción Jeronima, 8 - Teléfono 72746

**¡Viva Madrid!** CERVEZAS LICORES

— EL RESTAURANT DE MODA —

Café exprés superior.—Cazuelitas variadas diariamente

El mejor vino de VALDEPEÑAS lo encontrará aquí.

7, Manuel Fernández y González, 7

(ANTES VISITACION)

**Fotografía Laurgrau**

Montera, 42, planta baja

Sucursal en Preciados, 16, planta baja

Magníficas postales desde tres ptas., kilométricos, pasaportes y carnets entregados en el acto.

SE HACEN AMPLIACIONES

**LA CORUÑA**

MARTIN NAVAZO

Vinos - Restaurant - Cervezas - Licores de todas las marcas - Mariscos del día - Aperitivos y bocadillos - La peña más clásica.

4, ALCALÁ 4

“EXPOSICION” de muebles nuevos  
**M. Maldonado**

Variedad y economía :—: Fabricación propia  
 Leganitos, 4, toda la casa.--Teléfono 15924

**Reina Victoria**

Compañía Díaz Artigas.

A las 6,15 y 10,15

**EL MONJE  
 BLANCO**

**LARA**

A las 6,15 y 10,30 Manos de plata.

**A! KAZAR**

A las 4,30 El infierno  
 A las 6,30 y 10,30 La Educación  
 de los padres

**CINE DEL CALLAO**

Todos los días grandioso programa de películas sonoras.

**Infanta Isabel**

A las 6,30

Y

10,30

**La Condesa está triste**

¡Grandioso éxito!

**FONTALBA**

El sábado 15, debut de la  
 compañía lírica con «Los  
 Claveles».

**INFANTA BEATRIZ**

A las 6,30 y 10,30  
 Mariquilla Terremoto.

**COMEDIA**

A las 4, Teatro de niños.

A las 6,30 y 10,30

**LA TELA**

**ROMEA**

A las 4,30, 6,30 y 10,30 Por  
 sí las moscas.

**PALACIO de la PRENSA**

A las 6,15 y 10,15. Gran  
 programa de películas; do-  
 mingos, desde las cuatro.



**Año histórico**

Día 1, 1898. Creación de la  
 día 2, 1810. Nace en Cochin  
 día 3, 1810. Entran en el ter  
 Muere el jefe vendeano  
 1827. Muere el insigne Al  
 1405. Nace en Toro el II  
 1790 La convención de la  
 día 8, 1829. Suicidio de  
 Nápoles; día 10 1452. Fe  
 1526. Casamiento de Esp  
 Portugal; día 12, 1405. Mos  
 merlan; día 13, 1814. Sa  
 1369. Muere en Roma y  
 sa; día 16, 1792. Asesi  
 día 17, 1808. Motín de  
 Napoleón I. acepta la  
 cuarto abdica en su  
 del museo Arqueológico  
 del duque de Englien  
 sitor Juan Bautista Sul  
 lache; día 24, 1808. En  
 Madrid; día 25, 1868. E  
 Buen Suceso de Madri  
 por Alfonso XI de Cas  
 de Francia, reina de N  
 Guardia Cibil; día 29,  
 los franceses; día 30,  
 donaid; día 31, 1496.  
 Milán y Venecia.

**ALBERTO**

Pulseras de pedi-  
 da especialidad.



Ultimas  
 creaciones

**7, Carretas, 7**

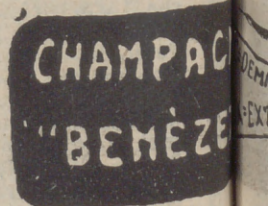



### ... de marzo

creación de la imperia en Francia;  
 en Comin Pecci (León XIII);  
 en franceses; día 4, 1794.  
 de la Rochejaquelein; día 5  
 signado Alejandro Volta; día 6  
 ro el II de Castilla; día 7  
 ión de la guerra a España;  
 dio de Adolfo Norrif en  
 452. Fernando V; día 11.  
 o de España con Isabel de  
 1408. famoso conquistador Ta-  
 14. S. y Fernando VII; día 14  
 oma de y poeta Salvador Ro-  
 Ases de Gustavo III de Suecia;  
 in de Godoy; día 18, 1805  
 la de; día 19, 1808. Carlos  
 su in día 20, 1867. Creación  
 ológica día 21, 1804. Ejecución  
 liem. Muere el célebre compo-  
 a Sull. Motín contra Esqui-  
 8. Era de Fernando VII, en  
 868. de la nueva iglesia del  
 Madrid. Toma de Algeciras  
 e Cas. 1615. Muere Margarita  
 de N. 1844. Creación de la  
 a 29. saqueo de oporto por  
 30. de Manresa por Mac-  
 495. España, Austria, Roma,

EL MEJOR REGALO  
 SERA SIN DUDA, UN OBJETO DE LA  
**ANTIGUA CERAMICA**  
**:-: NIVEIRO :-:**  
 DE TALAVERA  
 UNICA SUCURSAL EN MADRID  
 CALLE DE RECOLETOS 2, DUP.  
 (NO COMPRAR SIN VISITAR ESTA CASA)

#### TEATRO ESPAÑOL

6,15 y 10,30 Los Tres Mos-  
queteros

#### ZARZUELA

6,30 y  
A las 10,30 El Romeral.

**GRAN  
 METROPOLITANO**  
 (El teatro magnifico - Teléf. 36326)  
 A las 3,30, 6,30 y 10,30  
**Las mil y una noches**  
 Fastuosa presentación

#### CALDERON

6,30 y  
10,30 La Rosa de Azafran

#### AVENIDA

6,15 y 10,15 Gran progra-  
ma de películas. Festivos,  
desde las 4.

**Price**  
 Empresa y Dirección M. Sanchez Rexach  
 A las 6,  
 y  
 10,30  
**La Calesera**

**COMICO**  
 4, De cuarenta para arriba. 6,30 y  
 10,30 Los que tenemos 50 años  
**Eslava**  
 A las 6,30 y 10,30  
 La Cariñosas. y La Guita.

**MARTIN**  
 A las 5, CHA-CA-CHA  
 6,30 y 10,30  
**EL GALLO.**

**JAI-ALAI**  
 (Calle de Alfonso XI)  
 Hoy a las 4 de la tarde.  
 Grandes partidos a pala  
 y remonte por los más  
 afamados ASES de  
 la pelota.

**Sombreros de Señora**

MONTERA 31  
 TELÉFONO 16919

SIEMPRE NOVEDADES

**Agustín Abad**

EMPI-SEC.  
 EXTRA-SEC.

# Tarifas de Correos

PUNTO DE DESTINO	CARTAS		Tarjetas postales		Sobres monederos y objetos asignados		Derecho de certificación:	
	Tipo de peso	Francia	Sencillos	Francia	Tipo de peso	Francia	Cualquier peso	Cts.
Interior de las poblaciones...	20	15	15	20	15	15	30 (h)	
Península, Islas Baleares, Canarias, posesiones españolas de Norte de África y Andorra...	25	25	15	25	25	25	30 (h)	
Portugal, Gibraltar, Filipinas y América...	25	25	15	25	25	25	30	
Pernando Pío, Annobon, Coris y demás posesiones del Golfo de Guinea...	20	30	15	30	30	30	30	
Oficinas españolas en Marruecos y Tánger...	30	20 (a)	15	30	20	20	30	
Todos los demás países...	20	40	25	40	40	40	40	

(a) Los primeros 20 gramos son 40 céntimos, y cada 20 gramos que exceda de los 20 primeros, 30 céntimos. — (h) Por excepción es de 5 céntimos solamente el importe del certificado para los impresos que contienen libros, sin que haya derecho a indemnización en caso de extravío.

DISPONIBLE

## ALGUNOS SERVICIOS DEL AYUNTAMIENTO

Alcaldía-Presidencia, Plaza de la Villa, teléfono 10106.—Comisiones de Concejales, Plaza de la Villa 5, teléf. 10808.—Tercera Casa consistorial, Plaza de la Constitución, 3, teléf. 10021.

### AGUAS POTABLES Y ALCANTARILLADO

Dirección, Plaza de la Villa, 4, teléf. 10922.—Inspección, Casa Cisneros, Plaza de la Villa, 4, teléf. 11227.—Inspección de Alcantarillas, Plaza de la Constitución, 3, teléf. 10052.—Almacenes de la Villa Santa Engracia, 104, teléf. 30034.—Alumbrado, dirección plaza de la Villa, 5, teléf. 10624.—Arquitectos, dirección. Plaza de la Villa, 4, teléf. 11406.—Carruajes. dirección, Plaza de la Constitución. teléfono 11070.—Cojefijo de Ntra. Sra. de la Palomr, Dehesa de la Villa, teléf. 30410.—Depositaria Municipal, Plaza de la Villa, 5, teléf. 12853.—Ensanche, jefe Negociado, Ayala, 14, teléf. 52859.—Inspección facultativa, Costanilla de los Angeles, 13, teléf. 13659.—Guardia Municipal, jefatura, Plaza de la Constitución, 3, teléf. 20021.—Guardia de Caballería, Constancia Desamparados, 15, teléf. 10651.—Imprenta Municipal, Sacramentos, 2, teléf. 13337.—Incendios, dirección, Imperial 10, teléf. 12800.—Laboratorio central, Bailén, 43, teléf. 70320.—Puesto de desinfección Plaza de San Francisco, 3, teléf. 73729.—Limpiezas, dirección, Imperial, 10, teléf. 14630.—Mataderos dirección, Paseo de la Chopera, teléf. 70116.—Mercado de la Cebada, Plaza de la Cebada, teléf. 70405.—Mercado de los Mostenses, Plaza de los Mostenses, teléf. 15279.—Parques y jardines, dirección, Parque de Madrid, teléf. 54382.—Puericultura, casa central, Peñón, 23, teléf. 71.341.

## Los Gabrieles (ADRIAN QUIJANO)

El mejor y más clásico colmado de Madrid. Célebre y famoso en el mundo por sus vinos finos y su manzanilla inigualable. Concurrido día y noche por lo más selecto de la aristocracia y por todas las clases sociales.

RESAURANT POR CUBIERTOS Y A LA CARTA

LOS GABRIELES

19, ECHEGARAY, 19



### PARA HOMBRES

Ayer ventruado, hoy enjuto,  
— es que uso —

LA FAJA DE JUSTO  
- JUSTO JUAN -

CARMEN, 10 :-: MADRID

## Depósito de Linoleum

ARTÍCULOS DE LIMPIEZA :-: TUBOS DE GOMA  
HULES DE MESSAS Y PARA ENCARADOS

### Francisco Serrano

Droguería y Perfumería :-: Depósito de  
suelas y tacones de goma.

CONDE DE ROMANONES, II. - MADRID

## CASA JACINTO

(Antiguo Castillo de Luna). Concepción Jerónima, 6  
Servicio de restaurant. Platos populares todos los días. Especialidad en cazuelitas. Café exprés Cervezas, mariscos y bocadillos. Vinos finos de Valdepeñas de la casa de

Miguel L. de Lerma  
6, Concepción Jerónima. 6

### Relojería y platería

Bisutería fina

CARLOS PERLA

Objetos para regalos. Relojes desde 7 pesetas.

4, Carretas, 4

## Se hacen Plisados, Vainicas e incrustaciones mecánicas

LA CASA MAS ANTIGUA DE MADRID

SE HACEN TODA CLASE DE PLISADOS Y EN TODOS LOS ANCHOS. - ÚNICA CASA QUE TIENE SIEMPRE LAS ÚLTIMAS CREACIONES DE PARÍS.

ARTURO HUERTA

Fernando VI, 12, pral. Teléfono 33681

### CONFITERIA, PASTELERIA, FIAMBRES

|| N I Z A ||

Especialidades y creaciones para el te y postres.

Se sirven LUNCHS

Argensola, 20, Orellana, 16  
Glorieta de Bilbao, 7 y Sagasta, 2  
Teléfono 33253



**RECALIDADORES DE ARBITRIOS**

Congraso, D. Enrique Conde Salazar, Gobernador, 55, teléf. 17954. —Palacio. D. Ramón Martínez, Fomento, 22, teléf. 17960. —Sanidad, Negociado, Plaza de la Villa, 5, teléf. 50182.

**CASAS DE SOCORRO**

Buenavista, Castelló, 65, teléf. 52450. —Centro. Navas de Tolosa, 3, tel. 10025. —Congreso, Fuencarral, 8, teléf. 10048. —Congreso, (sucursal), Hermosilla, 51, teléf. 30204. —Chamberí, Eloy Gonzalo, 15, teléf. 30271. —Chamberí, (sucursal), Santa Engracia, 150, teléf. 30268. —Hospital, Auhusto Figueroa, 45, teléf. 16139. —Hospital, Santa Isabel, 56, teléf. 74424. —Inclusa, Comienda, 21, teléf. 70254. —Latina, Carrera de San Francisco, 8 teléf. 70050. —Latina, (sucursal), General Ricardos, 4, teléf. 70755. —Palacio, Cristino Martos, 5, teléf. 30075. —Palacio, (sucursal), Plaza Puente de Segovia, 3, tel. 70120. —Universidad, Alberto Aguilera, esquina a Vallehermoso, teléf. 32142.

**Tarifa para el servicio de Automóviles**  
**FRANJAS ENCARNADA Y VERDE**

De uno o dos asientos

Los 800 primeros metros..... 0,40  
Por cada 250 metros más o fracción..... 0,10  
Por cada hora que el coche esté parado.... 4,00

De tres o más asientos.

Los 800 primeros metros..... 0,60  
Por cada 355 metros más o fracción..... 0,20  
Por cada hora que el coche esté parado... 4,00  
Despedidos en el tercer límite, se abonará por regreso..... 1,25

**COCHES DE PLAZA**

Por carreras. Una o dos personas..... 1,25  
Por cada asiento más..... 0,50  
Por horas: Una o dos personas ..... 5,00  
Por cada asiento más ..... 0,75

**DENTISTA JOSE MARIA CRISTOBAL**

Extracciones, Obturaciones, Composturas.  
Trabajos en Oro y Caucho

Horas de consulta:

DE 10 A 1, EN  
Plaza del Progreso, 16, pral.  
DE 3 A 7, EN  
Plaza Santa Cruz, 4, pral.

**Compañía Madrileña de Urbanización**

*Tranvía de Cuatro Caminos-Ciudad Lineal-Ventas*  
Servicio días laborables: Por la mañana cada quince minutos; por la tarde cada diez minutos. Domingos y días festivos: Cada cinco minutos.

*Tranvía de Cuatro Caminos a la Dehesa de la Villa*  
Servicio días laborables: Desde Cuatro Caminos cada diez minutos; desde la Red de San Luis (Gran Vía), coches disco nº. 20, cada 9 minutos.

*Tranvía desde Cuatro Caminos a Fuencarral*  
Cada treinta minutos.

*Tranvía de Cuatro Caminos a Tetuán*  
Cada tres minutos. Servicio directo desde el Puente de Vallecas a Tetuán, coches discos número 14, cada diez minutos.

*Tranvía de Ventas a Canillejas*  
Servicio cada hora, saliendo los coches de Ventas desde las 7,25 hasta las 22,25.

*Ferrocarril a Colmenar Viejo*  
Salidas de trenes desde Cuatro Caminos: 9,32  
Idem de Colmenar: 8,15.



**ASPIRAD SIEMPRE OZONOPINO-**  
**Y LAVAVOS CON JABON LIQUIDO RUY-RAM**  
Y CUMPLIREIS CON LOS PRECEPTOS DE LA HIGIENE Y DESINFECCION  
**ISIDORO RUIZ - CARRETA 37 - PRAL MADRID**

**¡¡UN MOMENTO!!**



El mayor surtido en plumas estilográficas y lapiceros automáticos.

Palacio de la estilográfica

Viuda de Navarro

**5, PRECIADOS, 5**

Tome las señas de esta Casa, comprene en ella una vez, y será la Papelería donde se surta siempre.



**¡¡NO LO OLVIDE!!**  
**PALACIO DE LA ESTILOGRAFICA**  
**5, PRECIADOS, 5**

Teléfono 10.197  
**MADRID**



Esmaltes finos artísticos. Esmaltes traslucidos. Sortijas de indios patentadas. Condecoraciones civiles y militares. Escudos Heráldicos. Cartelas en oro y plata para homenajes.

**ATOCHA. 5 MADRID**  
**Teléfono, 17.525**

DISPONIBLE



Pedro Lapègue
Horticultor y Floricultor
VENTA DE PLANTAS
Y FLORES NATURALES

Ventura de la Vega, 3
TELÉFONO 12.237

MADRID

Construcción y
Conservación
de JARDINES



C. L. A. S. S. A.

LINEAS AEREAS SUBVENCIONADAS
SERVICIOS DIARIOS

Madrid-Sevilla, por 100 pts.

Madrid-Barcelona, por 125 pts.

En trimotores de seis toneladas

DESPACHOS

Madrid:

Alcalá, 71

Teléfono 52.922

Madrid:

A. Conde Peñalver 18

Teléfono 17552

Barcelona:
Empresaria, 1

Teléfono 20780

Sevilla:

Reina Mercedes, 1

Teléfono 21760

CASA 'MERP'

ARREGLA STYLOGRAFICAS
ECHegaray 7 - TELEFONO 10095 - MADRID

Tarifa general de la Compañía
del Metropolitano Alfonso XIII

P. del Sol a T. de las Victorias, 0,30; con estaciones en Alvarado y Estrecho.

Table with multiple rows and columns showing fares for various lines and stations. Includes labels like 'E. del Norte', 'Guarede...', 'S. Bernardo', etc. in the left column and numerical values in the right columns.

ESTACIONES

- List of station names: C. Caminos, Mios P. sas, Iglesia, Chamartín, Bilbao, Bilbau, Chamberí, Iglesia, Riaz Rosas, C. Caminos, C. Caminos, Mios P. sas, Iglesia, Chamartín, Bilbao, Bilbau, Chamberí, Iglesia, Riaz Rosas, C. Caminos, C. Caminos, Mios P. sas, Iglesia, Chamartín, Bilbao, Bilbau, Chamberí, Iglesia, Riaz Rosas, C. Caminos.

FÁBRICA Y ALMACÉN

de pianos, órganos y armoniums

Ricardo Rodríguez

VENTAS AL CONTADO Y A PLAZOS

Despacho: Ventura de la Vega, 3

Talleres: Pizarro 19 (Palacio de Chessa)

Teléfono 12.344

El Rey de los Bocabillos

Únicos y famosísimos bocabillos

- marca «EL COCINERO» -

¡MIL CLASES DISTINTAS!

Pruébelos en cualquiera de sus despachos para la venta: Casa Chacón, Arocha, 110. Embajadores, 8. Casa Vega, Alcalá, 141; y Casa Díaz, Carretera de Aragón, 9 (Ventas del Espíritu Santo)

EL REY DE LOS BOCADILLOS (Marca registrada)

Casa Adoración

ULTIMAS NOVEDADES DE PARIS

Sombreros para señoras y niñas

4, CALLE DEL PRADO, 4

TELEFONO 14226

EL MESÓN DEL SEGOVIANO

CAJA BAJA, 41 y 28. - Teléfono, 72932

El sitio más popular de la Corte, donde pueden admirar los famosos frescos del pintor

Arturo Ortiz Aguacil

Los jueves: POTE GALLEGO

No deje de visitar este famoso MESÓN

Zacarías Madrid

Se encarga de hacer toda clase de Seguros y en particular de «La Equitativa de Madrid», empresa de seguros contra enfermedades y entierros, también facilita terrenos en el extrarradio desde

10 pesetas al mes. - Para informes:

48, Mesón de Paredes, 48

Gran Peluquería de PACO



El salón más distinguido de Madrid
SERVICIO ESMERADISIMO

La clientela más selecta de la ciencia, literatura y toreo.

CALLE DEL PRADO, NUM. 7

*Sastriera* **Terrado** *Sastreria*

*Proveedor de las Cooperativas del Ministerio  
- - - del Ejército y Real Institución - - -*

  
Trajes  
Gabanes  
Trincheras  

LEGANITOS  
**2**  
Teléf. 13799

  
Uniformes  
de  
todas clases  



PLAZOS Y CONTADO

**¡¡SEÑORITAS!!**

PARA

PLISADOS - VAINICAS  
BORDADOS E  
INCRUSTACIONES

NADIE MEJOR QUE EN

**Preciados, 29. entlo.**

RAPIDEZ-ESMERO-ECONOMIA

TELEFONO 19149

**KARDEX**

FICHERO VISIBLE PERFECTO

**LIPS**

CAJAS DE CAUDALES

MUEBLES DE ACERO  
PARA OFICINAS

ARCHIVADORES, MESAS,  
ARMARIOS, ETC.

**Dudy Meyer**

Montera, 28  
**MADRID**

**Tipografía**

Rapidez,  
buen gusto,  
economía.

**"Los Teatros"**

CARRERA DE SAN FRANCISCO NÚM. 9. MADRID



**Mi orgullo**

es el aspirador de polvo

**VAMPIRO**

Con él puedo limpiar las alfombras, los muebles y tapices sin que quede una partícula de polvo.

*Enceradoras eléctricas*

*- Hobby - Dandy - Victor - Express -*

**A. E. G. - Sección Santo**

Paseo de Recoletos, 17

Teléfono 19447

**CONTRA EL FRIO,  
HUMEDAD, ENFERME-  
DADES**

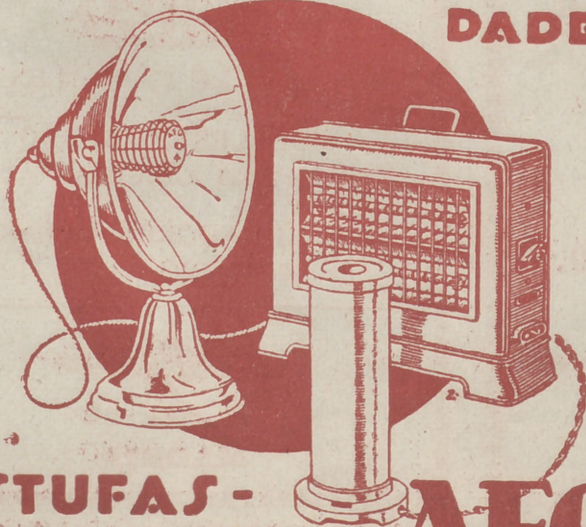

**ESTUFAS - CALIENTAPIES AEG**

En todos los buenos acreditados establecimientos del ramo

— :: y :: —

**A E G Ibérica de Electricidad (S. A.)**

DESPACHO PUBLICO

Prim, 20. Madrid

Horas: De 8 y 1/2 a 1 y de 3 y 1/2 a 7.