

OCTAVO año de publicación no interrumpida.

# Espectáculos de Madrid

REVISTA DIARIA

GUIA DE LA CAPITAL

=NOVELAS= PASATIEMPOS  
CRÓNICAS DE TEATROS  
=TOROS=



CINES  
VARIETÉS  
Y  
SPORT.

*Reparto Gratis*

- DIRECCIÓN -  
2-CONDE DE ROMANONES, 2

## MECAPHONE

EL FONÓGRAFO PORTÁTIL MÁS POTENTE  
— Y DE MÁS CLARO SONIDO —  
VENTA EXCLUSIVA:

### Unión Musical Española

CARRERA SAN JERONIMO, 30 y PRECIADOS, 5-Madrid



*Peris Durán*

# LA MARAVILLA DEL SIGLO



¿Ha oído Ud. la Nueva Gramola con Cámara Acústica «Reentrante»? En caso negativo, hágalo en seguida. Acuda sin pérdida de tiempo a un agente nuestro y pida una audición musical con este nuevo instrumento. Al escuchar las primeras notas sentirá usted la sensación de que los artistas se hallan en su presencia. Su ánimo quedará cautivado ante esta nueva maravilla y radiante de placer, deseará Ud. adquirir este prodigioso aparato que reproduce todos los sonidos musicales con una precisión verdadera admirable. Una sola audición le convencerá.

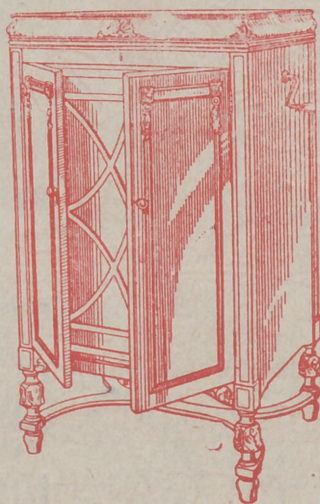

## La Voz de su Amo

COMPañÍA DEL GRAMÓFONO, S. A. E. Fábrica: Urgel N.º 234  
Avenida Pi y Margall, 1. - MADRID BA. CELONA



**Distribución de nuestras tiradas**

Todos los días, de doce y media a dos en los Casinos de Madrid, Bellas Artes, Gran Peña, en los Hoteles Palace, París, Inglés, Reina Victoria, Regina y Príncipe de Asturias. De cuatro a cinco de la tarde, en los siguientes Cafés y de esta forma: *Martes, Fieles y Sábados*, Cafés Oriental, Lisboa, Puerto Rico, Universal y Colonial. *Miércoles, Viernes y Domingos*, Lion d'Or, Maison Dorée, Café-Bar La Montaña y Norte.— Diariamente se reparte en los Bares Villa-Rosa, Plaza de Santa Ana, 17, «Madrid» Sevilla, Echegaray, 21 y en la Peluquería de Moda, Prado, 7.—Lo que avisamos a los Sres. anunciantes para que lo compruebe

Para toda clase de anuncios y propagandas diríjense a la Dirección

**2, Conde de Romanones, 2**

(Esquina a Concepción Jerónima)

**Horario de trenes.**

Compañía del Norte.	Salida de Madrid	Llegada a Madrid
Expreso Hendaya (vía Avila).....	2130 2230	7-9
Expreso Galicia (vía Avila).....	19,20	9,40
Rápido Hendaya (vía Avila).....	20	21
Sudexpreso Francia (vía Avila)....	22	9,15
Rápido Asturias-Santander.....	9	22,15
Correo Santander (vía Avila).....	19,30	8,15
Correo Galicia (vía Avila).....	19,45	7,45
Correo Hendaya (vía Avila).....	22,45	6
Mixto Madrid-Irún.....	6	19,40
Mixto Galicia (vía Segovia).....	10,25	14,50
Mensajerías Segovia.....	20	15,45
Tranvía Avila.....	7,45 17,10	21-2045
Tranvía Segovia.....	8-18	11,10-20 25
Tranvía Escorial-Cercedilla.....	14,10	18
Tranvía Pozuelo.....	21	22
Tranvía Pozuelo.....	16,35	18,45
Tranvía Escorial (domingos).....	10 08	1955 2010
Tranvía Escorial.....	19,20	8,48
<b>Madrid-Cáceres-Portugal.</b>		
Ráp. Lisboa.....	23,28	8,20
Corr. Lisboa.....	20,25	9,05
Mix. Salamanca-Cáceres.....	8,45	19,50
Mix. Talavera.....	14	16

Sigue en la 4.ª plana.

**ARMENGOL**

Acreditada y antigua Lanería y Colchonería.

Grandes existencias en lanas y telas adamascadas y listadas. Para todas clases de colchones. Duvets, plumas, miraguanos, borras, zaleas, etcétera etcetera.

**Barquillo, 30.**  
**Tel. 34272**

TELEFONO 10.251



**NO TIENE SUCURSALES**

**Madrid-Zaragoza-Alicante**

	Salida de Madrid	Llegada a Madrid
Exp. Barcelona.....	20,15	9
Exp. Alicante Valencia-Cartagena.	9	10,40
Exp. Andalucía.....	9,50	20,25
Expreso Sevilla.....	10,55	21,05
Expreso Zaragoza y Barcelona...	9,45	21,55
Expreso Málaga-Algeciras (alterno)	21,35	9,10
Correo-expreso Valencia.....	22,10	8
Exp. Andalucía-Cádiz (alterno)...	22,40	8,45
Correo-expreso Alicante.....	23	7,30
Correo-Expreso Aranjuez-Toledo.	9,10	20,25
Omnibus Zaragoza.....	19	10,25
Omnibus Zaragoza-Barcelona.....	7,20	19,55
Correo Zaragoza y Barcelona.....	21,40	8
Correo-expreso Cartagena.....	21,45	8,30
Expreso Badajoz, lunes miér. vier.	8,45	20,45
Id. regreso, martes, jueves, sáb...	8,45	20,45
Expreso Toledo (por Aranjuez)...	9,10	20
Correo Andalucía.....	23,25	7
Omnibus Cuenca-Alicante-Valencia-Cartagena y Córdoba.....	7	11,20
Mensajerías Valencia-Alicante y Tarazona.....	11,10	18,45
Omnibus Toledo.....	7,45	14,35
Omnibus Sigüenza.....	13,30	14,15
Omnibus Guadalajara.....	10,10	17,35
— — — — —	17	17,35
— — — — —	20,35	8,45
Tranvía Getafe (Badajoz).....	6,20	7,45

**Tarifas de Correos**

PUNTO DE DESTINO	CARTAS		Tarjetas postales		Sobres mensajeros y objetos asegurados		Derecho de matriculación	
	Tipo de peso	Fr. - Cts.	Sen-cillas	Cts.	Tipo de peso	Gr. - Cts.	Fr. - Cts.	Cts.
Interior de las poblaciones.....	20	15	15	15	20	15	15	30 (h)
Península, Islas Baleares, Canarias, posesiones españolas de Norte de África y Andorra.....	25	25	15	15	25	25	25	30 (h)
Portugal, Gibraltar, Filipinas y América Pto. Annobon, Ceuta y demás posesiones del Golfo de Guinea.....	25	25	15	15	30	30	30	30
Oncinas españolas en Marruecos y Tánger.....	20	30	15	15	30	30	30	30
Todos los demás países.....	30	40	15	25	30	40	30	40

(a) Los primeros 30 gramos son 40 céntimos, y cada 30 gramos que exceda de los 30 primeros, 20 céntimos. — (b) Por excepción de 5 céntimos solamente el importe del certificado para los impresos que consten en libros, sin que haya derecho a indemnización en caso de extravío.

TODA LA GENTE DE GUSTO Y FINO PALADAR  
— BEBE —

Manzana-**CLASICA**  
nilla  
LA PREFERIDA  
**FLORIDO HERMANOS** Sanúcar de Barrameda

RELOJERIA  
**Manuel Alvarez**  
Compra - venta de relojes de todas clases, antiguos y modernos  
6, CALLE DEL PRADO, 6. TEL. 14226

**HOTEL UNIVERSO Y CUATRO NACIONES**  
**ZARAGOZA**  
RESTAURANT DE PRIMER ORDEN  
Asesor eléctrico - Calefacción a vapor - Agua corriente, fría y caliente - Habitaciones con baño  
Autobús en las estaciones - Grandes salones para banquetes

**LA CORUÑA**  
**MARTIN NAVAZO**  
Vinos - Restaurant - Cervezas - Licorosos de todas las marcas - Mariscos del día - Aperitivos y bocadillos - La peña más clásica.  
4, ALCALÁ. 4

**Fotografía Laurgraff**  
Montera, 42, planta baja  
Sucursal en Preciados, 16, planta baja  
Magníficas postales desde tres ptas., kilométricos, pasaportes y carnets entregados en el acto.  
SE HACEN AMPLIACIONES

**Clemente y García**  
**Liquidación forzosa por derribo de la finca.**  
**Precios increíbles.**  
34, MAYOR, 34

## SERVICIO DE CORREOS

### Central de Correos (Plaza de Castelar)

#### ESTAFETAS URBANAS

Núm 1 Jorge Juan, 20 y 22.—2 General Zabala, 14 (Prosperidad) 3 Santa Engracia, 155.—4 Florida, 7.—5 Carrera de San Francisco, 17.—6 General Orta, 8.—7 Santa Isabel, (esquina a Brumen).—8 Ronda Conde Duque, 11.—9 Hermosilla, 89.—10 Fuecarral, 138.—11 Paseo de Extremadura, 23.—12 Magdalena, 12.—13 Lozano, 14 (Guindalera).—14 Montalbán, 1 (Central).

#### SERVICIO DE TRANVIAS

Sitios de recogida: Estación del Norte.—Atocha (puerta gloriosa)—Plaza de Castelar.—Puerta del Sol (frente a Gobernación y esquina a Carretas).—Nicolás María Rieiro (esquina a San Jerónimo).—Plaza de la Independencia.—Claudio Coello (esquina a Alcalá).—Red de San Luis.—Princesa (cruce con Marqués de Urquijo).—Plaza Mayor.—Cuatro Caminos y Ventas del Espíritu Santo. Horas:—de 8 a 12 y media mañana y de 4 a 8 y media tarde.

#### ESTACIÓN DEL NORTE

Horas de recogida. De las 16 a las 21.50  
Cartas.—Cinco minutos antes de la salida de los trenes impresos.—Desde las 16 hasta las 18.  
Certificados y Valores.—Correo de Galicia, hasta las 16.40.—Correo de Santander, 17.—Correo de Asturias, 18.40. Expres de Irún, 21.00.—Correo de Irún, 21.30.—Mixtos de Galicia, Asturias y Santander, 21.00.  
Horas de recogida de las cartas.—Galicia, a las 15.40 Asturias y Santander, 16.40.—Aragón y Cataluña, 17.05. Tajo (Cáceres) y Extremadura, 17.35.—Alicante y Murcia, 17.55.—Valencia, 19.10.—Andalucía, 19.30. Norte y extranjero, 21.00

Cartas certificadas.—De 9 de la mañana a 12 de la noche. Para que salgan en los correos del día, precisa certificar dos horas antes de la salida de los trenes correos. En otro caso, utilícese las Estafetas de alcance de las estaciones del Norte y Mediodía. Para el extranjero de 9 a 5 y de 7 a 12 de la noche.

Valores declarados.—De 10 de la mañana a las 17.50, a excepción de Galicia, Asturias y Santander, a las 15.00. Aragón y Cataluña, a las 16.30.—Andalucía y Norte, a las 18. Caja: de 11 a 17.—Domingos, de 11 a 18.

Impresos certificados. Por la calle de Montalbán, en el Pasaje, a la izquierda).—Líneas de Gullúa, Asturias, Santander, Segovia y Salamanca, de 10 a 15.50.—Líneas de Aragón, Extremadura, Tajo, Mediterráneo y Cuenca, de 10 a 14.50.—Líneas de Andalucía, Norte, Almorox y Coimena, de 10 a 15.50. Estas horas son para el público que imponga de 1 a 5 certificados. Siendo más de 5, precisa relación por duplicado y sólo de 10 a 13.00, para el extranjero de 9 a 12.

Lista de Correos. De 9 mañana a 6 tarde.

#### ESTACIÓN DEL MEDIODÍA

Horas de servicio: De las 16.30 a las 21.50.  
Cartas.—Hasta diez minutos antes de la salida de trenes Periódicos e impresos.—Cuenca hasta las 16.40. Aragón, hasta las 17.30. Demás líneas, hasta las 18.  
Certificados y valores.—Cuenca, hasta las 16.40.—Aragón (expres), 17.30.—Aragón (correo), 17.45.—Extremadura, 18.10.—Andalucía (expres), 19.30.—Alicante y Cartagena 19.45.—Andalucía (correo), 20.10.—Valencia (expres), 20.45

**CASA "MERP"**  
ARREGLA STYLOGRAFICAS  
ECHEGARAY 7 - TELEFONO 10095 - MADRID

## GOBIERNO ESPAÑOL - MINISTERIOS

Presidencia del Consejo de Ministros, Paseo de la Castellana, 3, teléf. 30165.—Secretaría de Asuntos Extranjeros, Plaza de las Provincias, 1, teléf. 52849.—Economía Nacional, Paseo de Atocha, 1 y 3, teléf. 73569.—Ministerio de Ejército Alcalá, 53, teléf. 16552.—Ministerio de Fomento, Paseo de Atocha, 53, teléf. 73040.—Ministerio de Gobernación, Puerta del Sol, 7, teléf. 53037.—Ministerio de Hacienda, Alcalá, 11, teléf. 11370.—Instrucción Pública y Bellas Artes, Alcalá, 34, teléf. 11667.—Ministerio de Justicia y Cultos, San Bernardo, 47, teléf. 14945.—Ministerio de Marina, Paseo del Prado, 3, teléf. 70412.—Trabajo y Previsión, Marqués de Ensenada, 8, teléf. 35391.

Evitará Ud. los destrozos ocasionados en las paredes por los clavos y escarpias usando los tacos



Central: FERNANFLOR, 4.—Madrid.  
Depósito: ALCALA, 99.—Madrid.

## CASA JACINTO

(Antiguo Castillo de Luna). Concepción Jerónima, 6  
Servicio de restaurant. Platos populares todos los días. Especialidad en cazuelitas. Café exprés. Cervezas, mariscos y bocadillos. Vinos finos de Valdepeñas de la casa de

Miguel L. de Lerma  
6, Concepción Jerónima. 6

## El Rey de los Bocadillos

Unicos y famosísimos bocadillos  
— marca «EL COCINERO» —  
¡MIL CLASES DISTINTAS!

Pruébelos en cualquiera de sus despachos para la venta: Casa Chacón, Atocha, 110. Embajadores, 8. Casa Vega, Alcalá, 141; y Casa Díaz, Carretera de Aragón. 9 (Ventas del Espíritu Santo)

EL REY DE LOS BOGADILLOS (Marca registrada)

## FÁBRICA Y ALMACÉN

de pianos, órganos y armoniums  
Ricardo Rodríguez

VENTAS AL CONTADO Y A PLAZOS

Despacho: Ventura de la Vega, 3  
Talleres: Pizarro 19 (Palacio de Chaste)  
Teléfono 12.344

## ¡Viva Madrid! CERVEZAS LICORES

— EL RESTAURANT DE MODA —  
Café exprés superior.—Cazuelitas variadas diariamente  
El mejor vino de VALDEPEÑAS lo encontrará aquí

7, Manuel Fernández y González, 7  
(ANTES VISITACION)

COMPREN  
LOS CELEBRES CALCETINES Y MEDIAS

## MOLFORT'S

En los ALMACENES ASENSIO  
ATOCHA, 58 (Plaza de Antón Martín)  
ATOCHA, 12.-ATOCHA, 34.-MONTERA, 24

**"EXPOSICION" de muebles nuevos**  
**M. Maldonado**

Variedad y economía :—: Fabricación propia  
 Leganitos, 4, toda la casa.--Teléfono 15924

**FONTALBA**

6,30 Una mujer desconocida.  
 A las 10,30 La propia obra.

**LARA**

A las 6,30 y  
 10,30 El negro que tenía el  
 alma blanca.

**ROMEA**

A las 4,30 Las Lloronas.  
 6,30 y 10,30 Por si las moscas

**EXITO ENORME!**  
**EL MONJE**  
**BLANCO**

de EDUARDO MARQUINA  
 Todos los días  
 TARDE Y NOCHE  
 El teatro

**REINA VICTORIA**

!! Exito grandioso !!

**Reina Victoria**

Compañía Díaz Artigas.

A las 6 15 y 10,15

**EL MONJE**  
**BLANCO**

**A KAZAR**

A las 6,30 El o gullo de Alb cete  
 A las 10,30 La Educacion de los  
 padres

**CINE DEL CALLAO**

Todos los días grandioso pro-  
 grama de películas sonoras.

**Infanta Isabel**

A las 6,30

y

10,30

**La Condesa está triste**

¡Grandioso éxito!

**ALBERTO**

Puñeras de pedi-  
 da especialidad



Ultimas  
 creaciones

**7, Carretas, 7**



**Algunas frases**

¿Cómo has podido heceros  
 General, los he rodeado —  
 ¡Ayudad! Uno se acostumbra —  
 está echada. — (César al p...  
 tememos una cosa: que el...  
 Alejandro. 335 años de J...  
 (Catón el antiguo, cuando...  
 Tengo oro para los amigos...  
 no a Atila. 450). ¡y de los...  
 antes de J. C.). Dejo dos...  
 das al morir recordando...  
 365 años de J. C.). Los la...  
 (Femístocles, después de...  
 cenaremos con Plutón. —  
 El cuerpo de un enemigo...  
 dor Vitelio, en el campo de...  
 manos del terror que les...  
 Un rey de Francia debe...  
 vantándose en su lecho de...  
 (Carlos el Temerario, viene...  
 tío de Nancy. 1477) ¡Mi re...  
 glaterra en la batalla de B...  
 ponga detrás de mí. (Luis...  
 1509). ¿Ha olvidado Dios...  
 Francia, después de la der...  
 guidme; si retrocedo, mal...  
 quelain a sus vendeanos.

**CHAMPAGNE**  
**"BENÉZE"**



para hoy 16 de febrero de 1930 3072

**PROBES militares**

(Continúa.)  
 ¿hacéis a seis hombres tú sólo?—  
 do a Washington, guerra 1776).  
 —(Malplaquet. 1709). La suerte  
 acción. 49 antes de J. C.). Sólo  
 que el... encima.—(Los celtas a  
 guerra alimentará la guerra.—  
 de España. 157 antes de J. C.).  
 para los enemigos.—(Marcia-  
 (renó a los romanos. 390  
 nes y Mantinea. —(Epaminon-  
 dallas sobre los espartanos.  
 ciudades me quitan el sueño.—  
 antes de J. C.). Esta no he  
 (ermópilas. 480 a. J. C.).  
 siempre bien.—(El empera-  
 Badriac). Libre nos a los ro-  
 jejo.—(Aníbal al suicidarse).  
 (San Luis, en Damietta, (e-  
 to de...)). ¡Es un aviso de Dios!—  
 viene el león de su yelmo, en el si-  
 caballo!—(Ricardo II de In-  
 1381). El que tenga miedo que se  
 (Luis...), en la batalla de Aguedet.  
 hecho por él?—(Luis XIV de  
 Malplaquet. 1709). Si avanzo, se-  
 guero, vengadme.—(Rochej-  
 nos.

(Continuará.)



**EL MEJOR REGALO  
 SERA SIN DUDA, UN OBJETO DE LA  
 ANTIGUA CERAMICA  
 NIVEIRO  
 DE TALAVERA**

UNICA SUCURSAL EN MADRID  
 CALLE DE RECOLETOS 2, DUP.  
 ¡NO COMPRAR SIN VISITAR ESTA CASA!

**Price**

Empresa y Dirección M. Sanchez Rexach

A las 6, Matinéz.

A las 10 30

Grandioso programa de for-  
 mables atracciones la de fama  
 mundial en Europa: a las doce  
 campeonato de luchas grecorro-  
 manas.

(Véanse carteles)

**COMEDIA**

A las 6,30

A las 10 30 ¿Qué da usted por el  
 conde?

**COMICO**

A las 4. El Cuatrigémino A las 6,30  
 y 10 30 De cuarenta para arriba

**JAI-ALAI**

Calle de Alfonso XI

Hoy a las 4 de la tarde.

Primero, (a pala, desafío. Quint-  
 tana II con ra Jáuregui Seg nto  
 (remont). Abr go y Tacolo  
 con Ucia y Salaberria I.

**TEATRO ESPAÑOL**

A las 6,30 Ella o el diablo.

A las 10,30 Sancho avendaño

**Eslava**

A las 4, La Calesera.

6,30 y

A las 10,30 La Picaroná

**ZARZUELA**

A las 6,30 y 10,30 La maripo-  
 sa que voló sobre el mar.

**GRAN**

**METROPOLITANO**

(El teatro magnifico. Teléf. 36326)

A las 6,30 y 10,45

**CINEMATÓGRAFO**

**FRERES MANGINI**

y la estrella de las tripi-  
 dantes danzas.

**Josefina**

**Báker**

La a racción mun tial  
**GRAN METROPOLITANO**  
 enciegue sus billetes  
 inmediatamente

“EL CISNE”



Número, 44.708

**FABRICA DE IMPERMEABLES**

impermeables de señora y caballero 35  
 pesetas.—Trinchera tres telas, 60 pesetas.  
 Capitas para niños, desde 7,50 pesetas.

**FELIX RIESCO**

Plaza del Progreso, 3 - Madrid

TELEFONO 73.686

**LÍNEAS DE TRANVIAS**

Sol-Especial P. de Toros. Cda. de Nilos, 0,30.—Cda. de Toros...	0,30
25 Plaza Mayor-Leganes...	0,15
26 Cibelles-Puerta de Toledo...	0,15
27 Pozas-Sol, 0,15.—Sol-Delicias...	0,15
28 Red de San Luis-Prosperidad...	0,20
29 Puente Vallecas-Antón Martín...	0,20
30 Hipódromo-Chamartín la Rosa...	0,15
31 Sol-Diego de León (por S.)...	0,15
32 Santo Domingo-Pozas...	0,15
33 Plaza Mayor-Puerta del Angel...	0,10
34 C. Caminos-Glorieta de Bilbao...	0,10
35 Cibelles-Puerta de la Princesa...	0,15
36 Pozas-Plaza S. Cruz (p. V. R.)...	0,15
37 Prosperidad P. A. Martínez...	0,15
38 Sol-Domingo-Pozas, 0,15.—Pozas-E. Agric., 0,10.—E. Agric...	0,15
39 Puerta de Hierro...	0,20
40 Cibelles-Hipódromo...	0,15
41 Plaza Mayor-Manuel Becerra...	0,15
42 Plaza Mayor-Fuenteclilla...	0,05
43 Plaza Mayor-Mataderos...	0,05
44 Quevedo-Cibelles-P. Atocha...	0,15
45 Glorieta Bilbao-Colón-Goya...	0,15
46 Glorieta Ruiz Jiménez-G. Gzde...	0,15
1 Sol-Salamanca...	0,15
2 Sol-Arguelles...	0,15
3 Salamanca-Sol, 0,15.—Sol-Qudo...	0,10
4 Sol-Ventanas, 0,15.—Sol-Parifas...	0,15
5 Servicio especial Plaza de Toros. Cda. de Nilos, 0,20.—Toros...	0,50
6 Sol-Parifas...	0,15
7 Goya-Sol, 0,15.—Sol-Arguelles...	0,15
8 Sol-Hipódromo...	0,15
9 Bombilla, 0,15.—Sol-Norte...	0,20
10 Sol-Estación del Norte...	0,15
11 Arguelles-Bilbao-Retiro...	0,15
12 Sol-Arguelles (Rosales)...	0,15
13 Antón Martín-Sol, 0,10.—Sol-Qdo...	0,10
14 P. Vills-Sol, 0,25.—Sol-Qdo.-C. Cs. berl-Olavide...	0,10
15 Sol-Fico, 0,25.—Sol-A. Martín...	0,10
16 C. Caminos-Sol, 0,10.—Sol-Pgs...	0,05
17 Obelisco-Sol, 0,10.—Sol-S. Fco...	0,10
18 C. Caminos.-P. Alonso Martínez...	0,10
19 C. Caminos-Red de San Luis...	0,10
20 Sol-Pozas (por Leganitos)...	0,15
21 Pozas-Sol, 0,15.—Sol-Embajads...	0,15
22 Sol-Fuenteclilla...	0,10
23 P. Myr.-Orb. Bajo, 0,30.—C. Alto...	0,10

**ALGUNOS SERVICIOS DEL AYUNTAMIENTO**

Alcaldía-Presidencia, Plaza de la Vi la, teléfono 10106.—Comisiones de Concejales, Plaza de la Villa, 5, teléf. 10808.—Tercera Casa consistorial, Plaza de la Constitución, 5, teléf. 10021.

**AGUAS POTABLES Y ALCANTARILLADO**

Dirección, Plaza de la Villa, 4, teléf. 10922.—Inspección, Casa Cisneros, Plaza de la Villa, 4, teléf. 11227.—Inspección de Alcantarillas, Plaza de la Constitución, 5, teléf. 10012.—Almacenes de la Villa, Santa Engracia, 104, teléf. 30034. Alumbrado, dirección, Plaza de la Villa, 5, teléfono 10624.—Arquitectos, dirección, Plaza de la Villa, 4, teléf. 11406.—Carruaje, dirección, Plaza de la Constitución, 5, teléf. 11070.—Colegio de Ntra. Sra. de la Paloma, Dehesa de la Villa, teléf. 30410.—Depositaria Municipal, Plaza de la Villa, 5, teléf. 12853.—Ensanche, jefe Negociado, Ayala, 14, teléf. 52859.—Inspección facultativa, Costanilla de los Angeles, 15, teléf. 13659.—Guardia Municipal, jefatura, Plaza de la Constitución, 5, teléf. 10021.—Guardia de Caballería, Costanilla Desamparados, 15, teléf. 10651.—Imprenta Municipal, Sacramento, 2, teléf. 13337.—Incendios, dirección, Imperial, 10, teléf. 12800.—Laboratorio central, Bailén, 45, teléf. 70320.—Puesto de desinfección, Plaza San Francisco, 5, teléf. 73729.—Limpiezas, dirección, Imperial, 10, teléfono 14630.—Mataderos, dirección, Paseo de la Chopera, teléf. 70116.—Mercado de la Cebada, Plaza de la Cebada, teléf. 70405.—Mercado de los Mostenses, Plaza de los Mostenses, teléfono 15279.—Parques y jardines, dirección, Parque de Madrid, tel. 54382.—Puericultura, casa central, Peñón, 25, teléf. 71541.

**Los Gabrieles** (ADRIAN QUIJANO)  
 El mejor y más clásico colmado de Madrid. Célebre y famoso en el mundo por sus vinos finos y su manzanilla inigualable. Concurrido día y noche por lo más selecto de la aristocracia y por todas las clases sociales.  
 RES TAURANT POR CUBIERTOS Y A LA CARTA  
**LOS GABRIELES**  
 19, ECHEGARAY, 19

**PARA HOMBRES**  
 Ayer ventruco, hoy enjunto,  
 — es que uso —  
**LA FAJA DE JUSTO**  
 - JUSTO JUAN -  
 CARMEN, 10 :: MADRID



**Depósito de Linoleum**  
 ARTÍCULOS DE LIMPIEZA :: TUBOS DE GOMA  
 HULES DE MESAS Y PARA ENCERADOS  
**Francisco Serrano**  
 Droguería y Perfumería :: Depósito de suelas y tacones de goma.  
 CONDE DE ROMANONES, II. - MADRID

**Sastrería Galindo**  
 CORTE REGIO  
 TRAJES ULTIMA MODA - GABANES  
 TRINCHERAS - GABARDINAS  
 (Se admiten géneros para su confección)  
 Concepción Jeronima, 8 - Teléfono 72746

**Se hacen Plisados, Vainicas e incrustaciones mecanicas**  
 LA CASA MAS ANTIGUA DE MADRID  
 SE HACEN TODA CLASE DE PLISADOS Y EN TODOS LOS ANCHOS. - ÚNICA CASA QUE TIENE SIEMPRE LAS ÚLTIMAS CREACIONES DE PARÍS.  
**ARTURO HUERTA**  
 Fernando VI, 12, pral. Teléfono 33681

**CONFITERIA, PASTELERIA, FIAMBRES**  
**N I Z A**  
 Especialidades y creaciones para el te y postres.  
 Se sirven LUNCHS  
 Argensola, 20, Orellana, 16  
 Glorieta de Bilbao, 7 y Sagasta, 2  
 Teléfono 33253



**RECAUDADORES DE ARBITRIOS**

Congreso, D. Enrique Conde Salazar, Gobernador, 35, teléf. 17954. — Palacio D. Ramón Martínez, Fomento, 22, teléf. 17960. Sanidad Negociado, Plaza de la Villa, 5, teléf. 50182.

**CASAS DE SOCORRO**

Buenavista, Castelló, 65, teléf. 52450. Centro. Navas de Tolosa, 3, tel. 10025. — Congreso, Fuencarral, 8, teléf. 10048. — Congreso, (sucursal) — Hermosilla, 51, teléf. 30204. — Chamberí Eloy Gonzalo, 15, teléf. 50271. — Chamberí, (sucursal), Santa Engracia, 130, teléf. 30268. — Hospicio, Auhusio Figueroa, 45, teléf. 16159. — Hospital, Santa Isabel, 36, teléf. 74424. — Inclusa, Fincomienda, 21, teléf. 70254. — Latina, Carrera de San Francisco, 8 teléf. 70050. — Latina, (sucursal), General Ricardos, 4, teléf. 70755. — Palacio, Cristino Martos, 5, teléf. 30075. — Palacio, (sucursal), Plaza Puente de Segovia, 3, tel. 70120. — Universidad, Alberto Aguilera, esquina a Vallehermoso, teléf. 32142.

**Tarifa para el servicio de Automóviles**

**FRANJAS ENCARNADA Y VERDE**

De uno o dos asientos

Los 800 primeros metros..... 0,40  
Por cada 250 metros más o fracción..... 0,10  
Por cada hora que el coche esté parado.... 4,00

De tres o más asientos.

Los 800 primeros metros... 0,60  
Por cada 333 metros más o fracción..... 0,20  
Por cada hora que el coche esté parado... 4,00  
Despedidos en el tercer límite, se abonará por regreso. .... 1,25

**COCHES DE PLAZA**

Por carreras. Una o dos personas..... 1,25  
Por cada asiento más..... 0,50  
Por horas: Una o dos personas ..... 5,00  
Por cada asiento más..... 0,75

**C. L. A. S. S. A.**

**LINEAS AEREAS SUBVENCIONADAS  
SERVICIOS DIARIOS**

Madrid-Sevilla, por 100 pts.  
Madrid-Barcelona, por 125 pts.

**SERVICIO ALTERNO**

Madrid-Biarritz, por 125 pesetas.

En trimotores de seis toneladas

**DESPACHOS**

**DE BILLETES:**

Madrid:	Madrid:
Alcalá, 71	A. Conde Peñalver 18
Teléfono 52.922	Teléf. 17552
Barcelona:	Sevilla:
Fontanella,	Reina Mercedes, 1
Teléf. 20780	Teléf. 21760

**Casa Adoración**

ULTIMAS NOVEDADES DE PARIS Sombreros para señoras y niñas  
4, CALLE DEL PRADO, 4  
TELEFONO 14226



**ASPIRANDO SIEMPRE OZONOPINO -  
Y LAVAVOS CON JABON LIQUIDO RUY-RAM  
Y CUMPLIREIS CON LOS PRECEPTOS DE LA HIGIENE Y DESINFECCION  
- ISIDORO RUIZ - CARRETAS, 37 - PRAL MADRID -**

**¡¡UN MOMENTO!!**



El mayor surtido en plumas estilográficas y lapiceros automáticos.

Palacio de la estilográfica

Viuda de Navarro

**5, PRECIADOS, 5**

Come las señas de esta casa, compren en ella una vez, y será la Papelería donde se surta siempre.



**¡¡NO LO OLVIDE!!**

**PALACIO DE LA ESTILOGRAFICA**

**5, PRECIADOS, 5**

Teléfono 10.197

**MADRID**



Esmaltes finos artísticos. Esmaltes traslucidos. Sortijas de indios patentadas. Condecoraciones civiles y militares. Escudos Heráldicos. Cartelas en oro y plata para homenajes.

**ATOCHA, 5 MADRID**  
Teléfono, 17.525



# Sastriera Terrado Sastriera

Proveedor de las Cooperativas del Ministerio  
- - - del Ejército y Real Institución - - -

Trajes  
Gabanes  
Trincheras

LEGANITOS

**2**

Teléf. 13799

Uniformes  
de  
todas clases



PLAZOS Y CONTADO

**Félix Uca**

FABRICA DE BRONCES ARTISTICOS  
LAMPARAS - CAMAS  
MUEBLES Y HERRAJES

DESPECHO CENTRAL, NICOLAS MADRERO 876  
TELEFONO 154771, 2 duplo  
Fabrica Potoso de los Acaciales 2 duplo  
Teléfono 153110 MADRID

**KARDEX**  
FICHERO • VISIBLE PERFECTO

**LIPS**  
CAJAS DE CAUDALES  
MUEBLES DE ACERO  
PARA OFICINAS  
ARCHIVADORES, MESAS,  
ARMARIOS, ETC.

**Rudy Meyer**  
Montera, 28  
MADRID



**Mi orgullo**

es el aspirador de polvo

**VAMPIRO**

Con él puedo limpiar las alfombras, los muebles y tapices sin que quede una partícula de polvo.

*Enceradoras eléctricas*

- Hobby - Dandy - Victor - Express -

**A. E. G. - Sección Santo**

Paseo de Recoletos, 17

Teléfono 19447

**CONTRA EL FRIO,  
HUMEDAD y ENFERME-  
DADES**

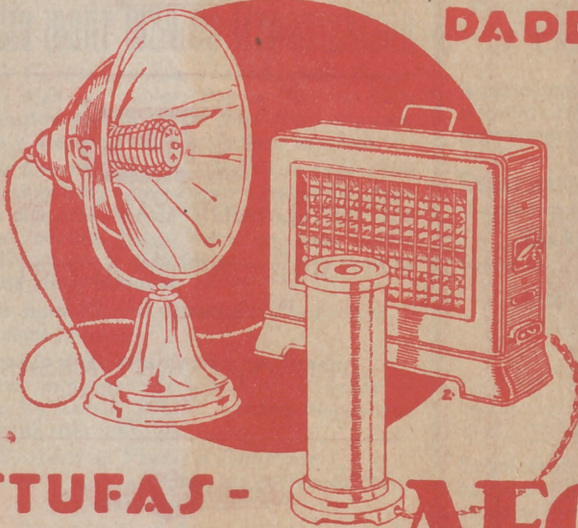

**ESTUFAS - CALIENTAPIES AEG**

En todos los buenos acreditados establecimientos del ramo

❖ y ❖

**A E G Ibérica de Electricidad**

(S. A.)

DESPACHO PUBLICO

Prim, 20. Madrid

Horas: De 8 y 1/2 a 1 y de 3 y 1/2 a 7