

OCTAVO año de publicación no interrumpida.

Espectáculos de Madrid

REVISTA DIARIA

GUIA DE LA CAPITAL

= NOVELAS = PASATIEMPOS
= CRÓNICAS DE TEATROS
= TOROS =



CINES
VARIETÉS
Y
SPORT.

Reparto Gratis

SECCIONES
CONDE DE ROMANONES
CONCEPCION GIRONIMA



- DIRECCIÓN -
2-CONDE DE ROMANONES, 2

MECAPHONE U

EL FONÓGRAFO PORTÁTIL MÁS POTENTE
Y DE MÁS CLARO SONIDO

VENTA EXCLUSIVA:

Unión Musical Española

CARRERA SAN JERONIMO, 50 y PRECIADOS, 5-Madrid



Francisco Durán

LA MARAVILLA DEL SIGLO



¿Ha oído Ud. la Nueva Gramola con Cámara Acústica «Reen-
trante»? En caso negativo, hágalo en seguida. Acuda sin pérdida
de tiempo a un agente nuestro y pida una audición musical con
este nuevo instrumento. Al escuchar las primeras notas sentirá
usted la sensación de que los artistas se hallan en su presencia. Su
ánimo quedará cautivado ante esta nueva maravilla y radiante
de placer, deseará Ud. adquirir este prodigioso aparato
que reproduce todos los sonidos musicales con una
precisión verdadera admirable. Una sola audi-
ción le convencerá.

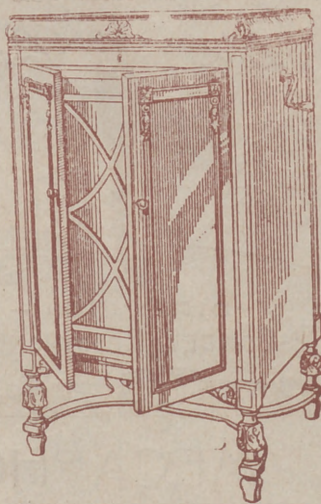

La Voz de su Amo

COMPañÍA DEL GRAMÓFONO, S. A. E.
Avenida Pí y Margall, 1.- MADRID

Fábrica:
Urgel N.º 22
BARCELONA

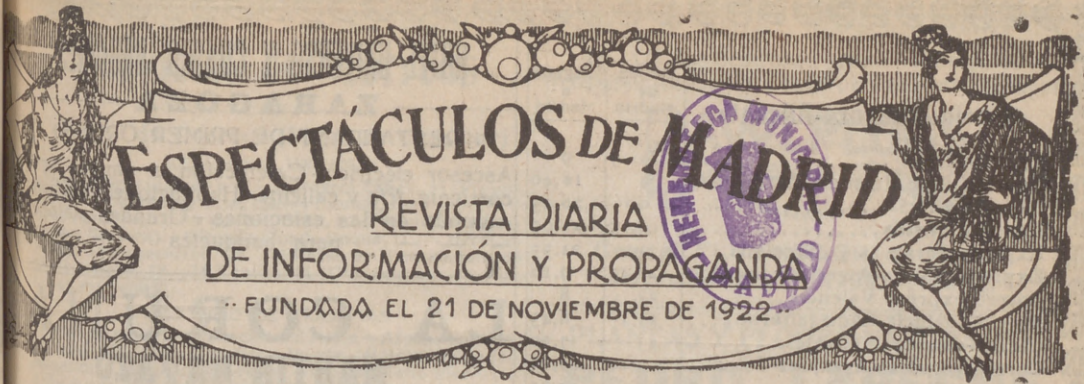

ESPECTÁCULOS DE MADRID

REVISTA DIARIA
DE INFORMACIÓN Y PROPAGANDA

FUNDADA EL 21 DE NOVIEMBRE DE 1922

Distribución de nuestras tiradas

Todos los días, de día y media a dos en los Casinos de Madrid, Bellas Artes, Gran Peña, en los Hoteles Palace, París, Inglés, Reina Victoria, Regina y Príncipe de Asturias. De cuatro a cinco de la tarde, en los siguientes Cafés y de esta forma: *Martes, Fieles y Sábados*, Cafés Oriental Lisboa, Puerto Rico, Universal y Colonial. *Miércoles, Viernes y Domingos*, Lion d'Or, Maison Dorée, Café-Bar La Montaña y Norte. — Diariamente se reparte en los Bares Villa-Rosa, Plaza de Santa Ana, 17, «Madrid» Sevilla, Echegaray, 21 y en la Peluquería de Moda, Prado, 7.—Lo que avisamos a los Sres. anunciantes para que lo compruebe

Para toda clase de anuncios y propagandas diríjense a la Dirección

2, Conde de Romanones, 2

(Esquina a Concepción Jerónima)

Horario de trenes.

Compañía del Norte.	Salida de Madrid	Llegada a Madrid
Expreso Hendaya (vía Avila).....	21,30	22,30
Expreso Galicia (vía Avila).....	19,20	7-9
Rápido Hendaya (vía Avila).....	20	9,40
Sudexpreso Francia (vía Avila).....	22	21
Rápido Asturias-Santander.....	9	9,15
Correo Santander (vía Avila).....	10,30	22,15
Correo Galicia (vía Avila).....	19,45	8,15
Correo Hendaya (vía Avila).....	22,45	7,45
Mixto Madrid-Irún.....	6	6
Mixto Galicia (vía Segovia).....	10,25	19,40
Mensajerías Segovia.....	20	14,50
Tranvía Avila.....	17,45	15,45
Tranvía Segovia.....	8-8	21-2045
Tranvía Escorial-Cercedilla.....	14,10	11,10-2025
Tranvía Pozuelo.....	21	18
Tranvía Pozuelo.....	16,35	22
Tranvía Escorial (domingos).....	10,08	18,45
Tranvía Escorial.....	19,20	1955-2010
		8,48

Madrid-Cáceres-Portugal.	Salida de Madrid	Llegada a Madrid
Ráp. Lisboa.....	23,28	8,26
Corr. Lisboa.....	20,25	9,05
Mix. Salamanca-Cáceres.....	8,45	19,50
Mix. Talavera.....	14	16

Sigue en la 4.ª plana.

Clemente y García

Liquidación forzosa por derribo de la finca.

Precios increíbles.

34, MAYOR, 34

TELEFONO 10.251



NO TIENE SOCURSALES

Madrid-Zaragoza-Alicante

	Salida de Madrid	Llegada a Madrid
Exp. Barcelona.....	40,45	9
Exp. Alicante Valencia-Cartagena.	9	10,40
Exp. Andalucía.....	9,45	20,25
Expreso Sevilla.....	10,45	21,05
Expreso Zaragoza y Barcelona....	19,45	21,55
Expreso Málaga-Algeciras (alterno)	21,05	9,10
Correo-expreso Valencia.....	22,10	8
Exp. Andalucía-Cádiz (alterno)....	22,40	8,45
Correo-expreso Alicante.....	23	7,30
Correo-Expreso Aranjuez-Toledo..	0,10	20,25
Omnibus Zaragoza.....	19	10,25
Omnibus Zaragoza-Barcelona.....	7,20	19,55
Correo Zaragoza y Barcelona.....	21,40	8
Correo-expreso Cartagena.....	21,45	8,30
Expreso Badajoz, lunes miér. vier.	8,45	20,45
Id. regreso, martes, jueves, sáb....	8,45	20,45
Expreso Toledo (por Aranjuez)....	9,10	20
Correo Andalucía.....	23,45	7
Omnibus Cuenca-Alicante-Valencia-Cartagena y Córdoba.....	7	11,20
Mensajerías Valencia-Alicante y Tarazona.....	11,10	18,45
Omnibus Toledo.....	7,45	14,35
Omnibus Sigüenza.....	13,30	14,15
Omnibus Guadalajara.....	10,10	17,35
— — — — —	17	17,35
— — — — —	20,35	8,45
Tranvía Getafe (Badajoz).....	6,20	7,45

Tarifas de Correos

PUNTO DE DESTINO	CARTAS		Tarjetas postales		Jornes mensuales y objetos asegurados		Turismo de verificado	
	Tipo de peso	Grz. Cts.	Francia-que	Cts.	Tipo de peso	Grz. Cts.	Francia-que	Cts.
Interior de las península, Islas Baleares, Canarias, posesiones españolas de Portugal, Gibraltar, Filipinas y América, etc.	20	15	15	15	20	15	15	15
	25	25	15	15	25	25	25	25
Países de Europa, África, Asia y Oceanía, etc.	25	25	15	15	25	25	25	25
	30	30	15	15	30	30	30	30
Otros países de Europa, África, Asia y Oceanía, etc.	30	30	15	15	30	30	30	30
	30	30	15	15	30	30	30	30
Y Tánger	30	30	15	15	30	30	30	30
	30	30	15	15	30	30	30	30

(a) Los primeros 20 gramos son 40 céntimos, y cada 20 gramos que exceda de los 20 primeros, 20 céntimos. — (b) Por excepción de 5 céntimos solamente el importe del certificado para los impresos que contienen libros, sin que haya derecho a indemnización en caso de extravío.

HOTEL UNIVERSO Y CUATRO NACIONES ZARAGOZA

RESTAURANT DE PRIMER ORDEN

Ascensor eléctrico - Calefacción a vapor - Agua corriente, fría y caliente - Habitaciones con baño - Autobús en las estaciones - Grandes salones para banquetes

LA CORUÑA MARTIN NAVAZO

Vinos - Restaurant - Cervezas - Licores de todas las marcas - Mariscos del día - Aperitivos y bocadillos - La peña más clásica. 4, ALCAJÁ 4

Fotografía Laurgraff

Montera, 42, planta baja

Sucursal en Preciados, 16, planta baja

Magníficas postales desde tres ptas., kilómetros, pasaportes y carnets entregados en el acto.

SE HACEN AMPLIACIONES

RELOJERIA

Manuel Alvarez

Compra - venta de relojes de todas clases, antiguos y modernos

6, CALLE DEL PRADO, 6. - TEL. 142'6

Edificios públicos

Casas de Socorro

Buenavista, Castelló, 65, Teléf. 52 430.—Centro Navas de Tolosa, 10, Teléf. 10.025.—Congreso, Pinar, 8, Teléf. 10.048.—Chamberí, Eloy Gonzalo, 15, Teléf. 30.271.—Hospicio, Augusto Figueroa, 45, Teléf. 16.189.—Hospital, Santa Isabel, 36, Teléf. 10.034.—Inclusa, Encomienda, 21, Teléf. 10.406.—Latina, Carrera de San Francisco, 8, Teléf. 10.022.—Palacio, Cristinos Martos, 3, Teléf. 30.073.—Universidad, Alberto Aguilera, 21, Teléf. 15.432.

Juzgados Municipales.

Chamberí, Fuencarral, 91.—Palacio, Tutor, 20.—Inclusa, Estudios, 3.—Latina, Carrera de San Francisco, 8.—Hospicio, Barco, 26.—Buenavista, Belén, 2.—Centro, Santa Catalina, 1.—Congreso, Ledesma, 40 y 42.—Hospital, Magdalena, 22.—Universidad, Alberto Aguilera 20 Dirección General de Seguridad, Víctor Hugo número 10. Servicio de Incendios: Imperial, 10.

Servicio de Correos

Central de Correos (Plaza de Castelar)

ESTAFETAS URBANAS

Núm 1 Jorge Juan, 20 y 22.—2 General Zabala, 14 (Prospe-
ridad).—3 Santa Engracia, 156.—4 Florida, 7.—5 Carrera de
San Francisco, 17.—6 General Oráa, 8.—7 Santa Isabel, (es-
quina a Brumen).—8 Ronda Conde Duque, 11.—9 Hermoso
Ile, 88.—10 Fuecarral, 138.—11 Paseo de Extremadura, 28
12 Magdalena, 12.—13 Lozano, 14 (Guindalera)—14 Mon-
talbán, 1 (Central).

SERVICIO DE TRANVIAS

Sillas de recogida: Estación del Norte.—Atocha (puerta y
glorieta)—Plaza de Castelar.—Puerta del Sol (frente a Gu-
bernación y esquina a Carretas).—Nicolás María Ricero (es-
quina a San Jerónimo).—Plaza de la Independencia.—4 Lau-
dio Coello (esquina a Alcalá).—Red de San Luis.—Prince-
sa (cruce con Marqués de Urquijo).—Plaza Mayor.—Cuatro
Caminos y Ventas del Espíritu Santo. Horas:—de 8 a 12 y
media mañana y de a 8 y media tarde.

ESTACIÓN DEL NORTE

Horas de recogida: De las 16 a las 21.50.
Cartas.—Cinco minutos antes de la salida de los trenes
Impresos.—Desde las 16 hasta las 18

Certificados y Valores.—Correo de Galicia, hasta la
16.40.—Correo de Santaner, 17.—Correo de Asturias, 18.40
Impres de Irún, 21.00.—Correo de Irún, 21.30.—Mixtos de
Galicia, Asturias y Santander, 21.00

Horas de recogida de las cartas, Galicia a las 15.40
Asturias y Santander, 16.40.—Aragón y Cataluña, 17.05.
Tajo (Cáceres) y Extremadura, 17.35.—Alicante y Murcia
17.55.—Valencia, 19.10.—Andalucía, 19.30.—Norte y Extran-
jero, 21.00

Cartas certificadas.—De 9 de la mañana a 12 de la no-
che Para que salgan en los correos del día, precisa certifi-
car dos horas antes de la salida de los trenes correos. En
otro caso, utilídense las Batáfeitas de alcance de las estacio-
nes del Norte y Mediodía. Para el extranjero de 9 a 5 y de
7 a 12 de la noche.

Valores declarados.—De 10 de la mañana a las 17.30, e
excepción de Galicia, Asturias y Santander, a las 16.00 Aragón
y Cataluña, a las 16.30.—Andalucía y Norte, a las 18
Caja: de 11 a 17.—Domingos, de 11 a 16.

Impresos certificados. Por la calle de Montalbán, en
el Pasaje, a la izquierda).—Líneas de Genua, Asturias, San-
tander, Segovia y Salamanca, de 10 a 13.50.—Líneas de
Aragón, Extremadura, Tajo, Mediterráneo y Cuenca, de 10
y 14.50.—Líneas de Andalucía, Norte, Almorox y Colmenar,
de 10 a 15.50. Estas horas son para el público que imponga
de 1 a 3 certificados. Siendo más de 3, precisa relación por
duplicado y sólo de 10 a 13.00, para el extranjero de 9 a 12.
Lista de Correos De 9 mañana a 6 tarde.

ESTACIÓN DEL MEDIODÍA

Horas de servicio: De las 16.30 a las 21.30.
Cartas.—Hasta diez minutos antes de la salida de los
trenes.

Periódicos e impresos.—Cuenca hasta las 16.40. Ara-
gón, hasta las 17.30. Demás líneas, hasta las 18.

Certificados y valores.—Cuenca, hasta las 16.40. Ara-
gón (expres), 17.30.—Aragón (correo), 17.45. Extremadura,
18.10.—Andalucía (expres), 19.30. Alicante y Cartagena
19.45.—Andalucía (correo), 20.10.—Valencia (expres), 20.45

CASA MERP
ARREGLA STYLOGRAFICAS
ECHEGARAY 7 - TELÉFONO 10095 - MADRID

Tarifa para el servicio de Automóviles

Al servicio público, clasificados por su cate-
goría de fuerza y distinguidos por franjas en los co-
lores azul, naranja y verde:

FRANJA ENCARNADA Y VERDE

Los 800 primeros metros..... 0,40 y 0,60
Por cada 200 metros más..... 0,10 y 0,20
Por cada hora que el coche esté pa-
rado en fracciones de 0,10 y 0,20. 4,00

Evitará Ud. los destrozos ocasionados en las pa-
redes por los clavos y escarpías usando los tacos



Central: FERNANFLOR, 4.—Madrid.
Depósito: ALCALA, 99.—Madrid.

PLANTAS Y FLORES NATURALES PEDRO LAPÉGUE

Proveedor de los principales Teatros y Hoteles
Construcción de jardines, ramos, corbeilles y coronas
Ventura de la Vega, 3 Teléfono, 12.237

(Entrada por Carrera San Jerónimo) MADRID

El Rey de los Bocadillos

Unicos y famosísimos bocadillos

— marca «EL COCINERO» —

¡MIL CLASES DISTINTAS!

Pruébelos en cualquiera de sus despachos para
la venta: Casa Chacón, Atocha, 110. Emba-
jadores, 8. Casa Vega, Alcalá, 141; y Casa
Díaz, Carretera de Aragón, 9 (Ventas del
Espíritu Santo)

EL REY DE LOS BOCADILLOS (Marca registrada)

FABRICA Y ALMACÉN

de pianos, órganos y armoniumms

Ricardo Rodríguez

VENTAS AL CONTADO Y A PLAZOS

Despacho: Ventura de la Vega, 3

Talleres: Pizarro 19 (Palacio de Chest)

Teléfono 12.344

¡Viva Madrid! CERVEZAS LICORES

— EL RESTAURANT DE MODA —

Café exprés superior.—Ca-
zuelitas variadas diariamente

El mejor vino de VALDEPEÑAS lo encontrará aquí

7, Manuel Fernández y González, 7

(ANTES VISITACION)

COMPREN
LOS CELEBRES CALCETINES Y MEDIAS

MOLFORT'S

En los ALMACENES ASENSIO

ATOCHA, 58 (Plaza de Antón Martín)

ATOCHA, 12.-ATOCHA, 34.-MONTERA, 24

ARMENGOL

Acreditada y antigua Laneria y Colchoneria.
Grandes existencias en lanas y telas adamascadas y listadas,
para todas clases de colchones. Duvets, plumas, mira-
guanos, borras, zaleas, etcétera etcetera

Barquillo, 30.-Tel. 34272

FONTALBA

A las 6,30 y 10,50
La aventura de Irene

LARA

6,30 y
10,30 Para tí es el mundo

ROMEA

A las 6,30 Las Lloronas
10,30 Por sí las moscas

CINE SAN CARLOS HOY

El mejor film sonoro
Español impresionato
hasta la fecha es

**Futbol,
Amor y**

Toros

INTERPRETADO
por Blanquita Rodriguez y
Ricardo Núñez

Reina Victoria

Compañía Díaz Artigas.

A las 6,15

**EL PAJARO
SIN ALAS**

GRAN METROPOLITANO

A las 7,30, La Alaciana y la boda
de Paloma

A las 10,30 La Campana Rota

CINE DEL CALLAO

Todos los días grandioso pro-
grama de películas sonoras.

Infanta Isabel

A las 6,30

¡Péjame, Luciano!

10,30

La Condesa está triste

¡Grandioso éxito!

ALBERTO

Pulseras de pedi-
da especialidad.



Últimas
creaciones

Plaza del Progreso 3 - Madu
7, Carretas, 7



Año histórico

El 1508: Independencia; 1810: E
ilustre tenor Julián Ga...
ve las cortes federales...
entran en el Mar Muerto...
d Luis XV; el 1481: So...
tinias de la Inquisición...
ejército francés; el 1870...
D. Baldomero Espartero...
tor Manuel II; el 1878: Pa...
lia; el 1812: Acción de Sa...
españoles; el 1874: Los...
yendo a la «Numancia»...
Buenos Aires; el 1892: Lu...
lpe V, prohíbe los duques...
que de Aumale; el 1600...
rón de la Barca; el 1890...
D. Amadeo I; el 1886: A...
Cuba; el 1716: Nace el m...
miento del general Zam...
poeta D. José Zorrilla;...
Toledo; el 1791: Muere...
del gobernador de Bur...
por sorpresa los carlistas...
en Salzburgo el gran...
Rusia Pedro el grande...
bón; el 1839: Suicidio...
Los Españoles descubren...





hoy 29 de 3 056
nero de 1930

meses de Enero

1890: Muere en Madrid el general Pavía disueltas las flotas inglesas y francesas contra Damiens contra la vida en Sevilla las primeras vicario de Valencia, por el Logroño el ilustre patricio muere en Roma el Rey Victor Humberto I. Rey de Italia abandonan Cartagena humillación de los negros de Clarence; el 1716: Fallece Enrique de Orleans, duque de Orleans, duque de Orleans poeta D. Pedro Calderón de la Barca el ex-rey de España muere en la esclavitud en la Isla de Cuba el 1845: Fusilado Muere en Madrid el gran orador del sexto concilio de Falcone; el 1869: Asesinato de Ferrer; el 1838: apodéranse de Morella; el 1756: Nace el 1725: Muere el Czar de Rusia Doña Margarita de Borbón Rodolfo de Austria; el 1559: Muere el obispo de Urile.



EL MEJOR REGALO
SERÁ SIN DUDA, UN OBJETO DE LA
ANTIGUA CERAMICA
¡¡ NIVEIRO !!
DE TALAVERA
UNICA SUCURSAL EN MADRID
CALLE DE RECOLETOS 2, DUP.
¡NO COMPRAR S'N VISITAR ESTA CASA!

Price

Empresa y Dirección M. Sanchez Rexach

A las 10 30

Grandiosa función de circo.
La Mujer Radio ¡La mayor novedad del siglo! Las mejores atracciones mundiales. Torneo Luchas Greco-romanas. (Véanse carteles)

COMEDIA

A las 10,30 ¿Qué da usted por el conde?

COMICO

A las 6,30 Seis pesetas
A las 10 30 El Cuatrigémimo

JAI-ALAI

(Calle de Alfonso XI)

Hoy a las 4 de la tarde.

Primero (a pala) Azurmendi II y Bergoñés III contra Zubeldia y Abásolo. Segundo (a pala) Gallarta II y Amobedia contra Badiola y Pérez.

TEATRO ESPAÑOL

6,15 y
a las 10,30 Sancho Avenda

A KAZAR

Próximamente la compañía Gelabert Bonafé estrenará la comedia La educación de los Padres.

COMEDIA

A las 6 30 Los verderones y arriba y abajo A las 10,30 Arriba y Abajo y Cha-ca-chá.

COMEDIA

A las 6,30 La gran via y el Monaguillo
A las 10,30 La Calesera

ZARZUELA

A las 6,30 Maya
10,30 Función de gala.

ROYALTY

Todos los días, tarde y noche grandes funciones de películas.

FABRICA DE IMPERMEABLES

Impermeables de señora y caballero 35 pesetas.—Trinchera tres telas, 60 pesetas Capitas para niños, desde 7,50 pesetas.

FELIX RIESCO

Plaza del Progreso, 3 - Madrid

TELEFONO 73.666

"EL CISNE"



Número, 44.708

LINEAS DE TRANVIAS

- Sol-Especial P. de Toros, Cda. de Nillos, 0,30.—Cda. de Toros... 0,40
 25 Plaza Mayor-Leganés... 0,50
 26 Cibele-Puerta de Toledo... 0,15
 27 Pobas-Sol, 0,15.—Sol-Delicias... 0,15
 28 Red de San Luis-Prosperidad... 0,20
 29 Puente Vallecas-Antón Martín... 0,20
 30 Hipódromo-Chamartín la Rosa... 0,15
 31 Sol-Diego de León (por S... 0,15
 32 Santo Domingo-Estación Norte... 0,15
 33 Santo Domingo-Pozas... 0,15
 34 Plaza Mayor-Puerta del Argel... 0,10
 35 C. Caminos-Glorieta de Bilbao... 0,10
 37 Cibele-Puente de la Princesa... 0,15
 38 Cibele-Goya (final)... 0,15
 39 Pozas-Plaza S. Cruz (P. R.)... 0,15
 40 Prosperidad-P. A. Martínez... 0,15
 41 S. Domingo-Pozas, 0,15.-Pozas-F. Agric., 0,10.—E. Agric., 0,20
 42 Fuera de Hierro... 0,15
 43 Cibele-Hipódromo... 0,15
 44 Cibele-Plaza Manuel Becerra... 0,15
 46 Plaza Mayor-Fuenteclilla... 0,05
 47 Plaza Mayor-Maizatecas... 0,20
 48 Cuvedo-Cibele-P. Alcaha... 0,15
 49 Glorieta Bilbao-Colón-Goya... 0,15
 50 Glorieta Ruiz Jiménez-G. Gade... 0,15
- Sol-Salamanca... 0,15
 1 Sol-Argüelles... 0,15
 2 Salamanca-Sol, 0,15.—Sol-Queé... 0,10
 3 Sol-Venias, 0,20.—Sol-Fardillas... 0,15
 4 Servicio especial Plaza de Toros, Cda. de Nillos, 0,30.—Toros... 0,50
 5 Sol-Fardillas... 0,15
 6 Goya-Sol, 0,15.—Sol-Argüelles... 0,15
 7 Sol-Hipódromo... 0,15
 8 Bombilla-Sol, 0,30.—Sol-Ilpme... 0,20
 9 Sol-Estación del Norte... 0,15
 10 Argüelles-Bilbao-Retiro... 0,15
 11 Sol-Bombilla, 0,30.—Sol-Ilpme... 0,15
 12 Sol-Argüelles (Rosales)... 0,15
 13 Antón Martín-Sol, 0,10.—Sol-Odo... 0,10
 14 P. Vils-Sol, 0,20.—Sol-Queé-C. Cs... 0,10
 15 F. Vallecá-Sol, 0,15.—Sol-Cham-beri-Olivar... 0,10
 16 Sol-Pobos, 0,25.—Sol-A. Martín... 0,20
 17 C. Caminos-Sol, 0,10.—Sol-Pgs... 0,05
 18 Abiselo-Sol, 0,10.—Sol-S. Fco... 0,10
 19 C. Caminos-P. Alonso Martínez... 0,10
 20 C. Caminos-Red de San Luis... 0,10
 21 Sol-Pozas (por Leganitos)... 0,15
 22 Pozas-Sol, 0,15.—Sol-Embajads... 0,15
 23 Sol-Fuenteclilla... 0,10
 24 P. Myr-Grb. Bajo, 0,10.—C. Alto... 0,10

Guía del forastero

Algunos museos que merecen visitarse

- Arqueológico Nacional*, Serrano, 13: De diez a cuatro diario; festivos, de diez a una.
Armería Real: De diez a una, diario, una peseta; jueves, gratis, de dos a tres.
Arte Moderno, Paseo de Recoletos, 20: De ocho a una, diario, una peseta; jueves y domingos, gratis.
Artillería, Méndez Núñez: De ocho y media a doce y media, diario, 0,25 pesetas; martes y sábados, gratis.
Caballerizas Reales, Bailén, 8: De dos a cinco, diario, una a seis personas dos pesetas; lunes, gratis.
Museo Romántico, San Mateo, 13: De once a cuatro, entrada gratis.
Nacional de Ciencias Naturales, Castellana (Hipódromo): De nueve a doce, diario, y de nueve a doce y media, festivos.
Nacional del Prado, Paseo del Prado, 9: De diez a cuatro, diario, y de diez a dos, festivos; Domingos y jueves gratis.
Naval, P. Ministerios 7: De diez a una, diario.

LINEAS PRINCIPALES DE TURISMO

Madrid a Barcelona.—Expreso con butacas Salida, 8,15 noche; llegada, 9,35 mañana. Expreso con restaurante y camas: Salida 9,30 no-

Los Gabrieles (ADRIAN QUIJANO)

El mejor y más clásico colmado de Madrid. Célebre y famoso en el mundo por sus vinos finos y su manzanilla inigualable. Concurrido día y noche por lo más selecto de la aristocracia y por todas las clases sociales.

RESTAURANT POR CUBIERTOS Y A LA CARTA

LOS GABRIELES

19, ECHEGARAY, 19

EL OZONOPINO

RUY-RAM

Cumple con los preceptos de la higiene

ISIDORO RUIZ
 CARRETAS, 37, PRAL.—MADRID

Depósito de Linoleum

ARTICULOS DE LIMPIEZA :: TUBOS DE GOMA
 HULES DE MESAS Y PARA ENCERADOS

Francisco Serrano

Droguería y Perfumería :: Depósito de suelas y tacones de goma.

CONDE DE ROMANONES, II. - MADRID

Sastrería Galindo

CORTE REGIO

TRAJES ULTIMA MODA - GABANES
 TRINCHERAS - GABARDINAS

(Se admiten géneros para su confección)

Concepción Jeronima, 8 - Teléfono 72746

Se hacen Plisados, Vainicas e incrustaciones mecanicas

LA CASA MAS ANTIGUA DE MADRID

SE HACEN TODA CLASE DE PLISADOS Y EN TODOS LOS ANCHOS. - ÚNICA CASA QUE TIENE SIEMPRE LAS ÚLTIMAS CREACIONES DE PARÍS.

ARIURO HUERTA
 Fernando VI, 12, pral. Teléfono 33681

CONFITERIA, PASTELERIA, FIAMBRES

N I Z A

Especialidades y creaciones para el te y postres.

Se sirven LUNCHS

Argensola, 20, Orellana, 16
 Glorieta de Bilbao, 7 y Sagasta, 2
 Teléfono. 33253

che; llegada, 10,15 mañana. Expreso diurno con restaurante: Salida, 9,45 mañana; llegada, 11,15 noche.

Madrid a Hendaya.—Expreso con restaurante y camas: Salida, a las 10 noche; llegada, 10,10 mañana. Expreso con primera y tercera: Salida, 8,50 noche; llegada, 12 mañana.

Madrid a Sevilla.—Expreso con butacas y tercera: Salida, 9,35 noche; llegada 10,55 mañana. Expreso con butaca, restaurante y camas: Salida, 10,40 noche; llegada, 9,25 mañana. Expreso diurno con restaurante: Salida, 9,50 mañana; llegada, 9 noche.

Madrid a el Escorial y Avila.—Rápido diurno a Hendaya, con butacas y segunda: Salida 10 mañana; llegada a el Escorial, 11 mañana; a Avila 12,15 tarde. Regreso en el descendente: Salida de Avila, 6,47 tarde; de el Escorial, 8,6 tarde; llegada a Madrid, 9 noche.

(Hay trenes omnibus de ida y venida en el mismo día y otro especial los domingos).

CARRETERAS

Carreteras en perfecto estado para el automovilismo.

Madrid-Sevilla (por Córdoba), 542 kilómetros
Madrid-Sevilla (por Extremadura), 545 kilómetros.

Madrid Irún (por Aranda), 488 kilómetros.
Madrid Irun (por Valladolid). 558 kilómetros.
Madrid-Barcelona, 628 kilómetros.
Madrid-Toledo, 70 kilómetros.
Madrid-Escorial, 49 kilómetros.

C. L. A. S. S. A.

LINEAS AEREAS SUBVENCIONADAS

SERVICIOS DIARIOS

Madrid-Sevilla, por 100 pts.

Madrid-Barcelona, por 125 pts.

SERVICIO ALTERNO

Madrid-Biarritz, por 125 pesetas.

En trimotores de seis toneladas

DESPACHOS

Madrid:

Sevilla:

DE BILLETES:

Alcalá, 71

Reina Mercedes, 1

Teléfono 52 922

Teléf. 21760

Barcelona:
Fontanella,
Teléf. 20780

Biarritz:
18, Av. de la Merne
Teléf. 1479

Casa Adoración

ULTIMAS NOVEDADES
DE PARIS

Sombreros
para
señoras
y
niñas

4, CALI E DEL PRADO, 4
TELEFONO 14226

¡¡UN MOMENTO!!



El mayor surtido en plumas estilográficas y lapiceros automáticos.

Palacio de la estilográfica

Viuda de Navarro

5, PRECIADOS, 5

Tome las señas de esta casa, compreen ella una vez, y será la Papelería donde se surta siempre.



¡¡NO LO OLVIDE!!

PALACIO DE LA ESTILOGRAFICA

5, PRECIADOS, 5

Teléfono 10.197

MADRID



Esmaltes finos artísticos. Esmaltes traslucidos. Sortijas de indios patentadas. Condecoraciones civiles y militares. Escudos Heráldicos. Cartelas en oro y plata para homenajes.

ATOCHA. 5 MADRID

Teléfono, 17.525

CASA JACINTO

(Antiguo Castillo de Luna). Concepción Jerónima, 6
Servicio de restaurant. Platos populares todos los días. Especialidad en cazuelitas. Café exprés. Cervezas, mariscos y bocadillos. Vinos fincs de Valdepeñas de la casa de

Miguel L. Ledesma
6, Concepción Jerónima, 6

Tarifa general de la Compañía del Metropolitano Alfonso XIII

P. del Sol a T. de las Victorias, 0'30; con estaciones en Alvarado y Estrecho.

Table with 2 columns: Station Name and Fare. Stations include E. del Norte, Uviedo, S. Bernarde, Noviciado, Isabel II., Sevilla, Banco, Retiro, P. Vergara, Goya, M. Becerra, Ventas, P. Valdecaas, Pacifico, M. Pelayo, Atocha, A. Martín, Progreso, P. del Sol, Gran Vía, Tribunal, Bilbao, Chambarí, Iglesia, Ríos Rosas, C. Caminos, etc. Fares are listed in pesetas.

Compañía Madrileña de Urbanización

Tranvía de Cuatro Caminos-Ciudad Lineal Ventas
Servicio días laborables: Por la mañana cada quince minutos; por la tarde cada diez minutos.
Tranvía de Cuatro Caminos a la Dehesa de la Villa
Servicio días laborables: Desde Cuatro Caminos cada diez minutos; desde la Red de San Luis (Gran Vía), coches disc s núm 20, cada nueve minutos, Domingos y días festivos: Desde ambos puntos cada cinco minutos.
Tranvía desde Cuatro Caminos a Fuencarral
Cada treinta minutos.
Tranvía de Cuatro Caminos a Tetuán
Cada tres minutos. Servicio directo desde el Puente de Valdecaas a Tetuán, coches discos número 14, cada diez minutos.
Tranvía de Ventas a Canillejas
Servicio cada hora, saliendo los coches de Ventas desde las 7,25 hasta las 22,25.
Ferrocarril a Colmenar Viejo
Salida de trenes desde Cuatro Caminos: 9,3; ídem de Colmenar: 8,15.

Relojería y platería Bisutería fina CARLOS PERIA

Objetos para regalos. Relojes s desde 7 pesetas. 4, Carretas, 4

Gran Peluquería de PACO

El salón más distinguido de Madrid

SERVICIO ESMERADISIMO

La clientela más selecta de la ciencia, literatura y torero.

CALLE DEL PRADO, NUM. 7

¡LE INTERESA!

El célebre cocinero Antonio Martínez ofrece su

CLASICA COCINA Y SUS CUBIERTOS ENORMES POR 3 Y 4.50, CON VINO Y POSTRES

Dicho jefe de cocina desafía a

QUE NO SE COME MEJOR QUE EN ¡VIVA MADRID!

7, MANUEL FERNANDEZ Y GONZALEZ, 7

EL MESÓN DEL SEGOVIANO

CAVA BAJA, 41 y 28. - Teléfono, 72952

El sitio más popular de la Corte, donde pueden admirar los famosos frescos del pintor

Arturo Ortiz Aguacil

Los jueves: POTE GALLEGO

No deje de visitar este famoso MESÓN

GRAN FERRETERIA - MATERIAL ELECTRICO

Especialidad en artículos para Colegios y Comunidades

PEDRO OKCASITAS

SUCESOR DE PEÑA

Agujas, cuchillos, tijeras, navajas de afeitar y de bolsillo, Efectos de pescar. Batería de cocina. Herramientas para zapateros y guarnicioneros. Cubiertos.

Esparteros, 10 MADRID Teléfono 13346

La Regional

Vinos finos de mesa. - Servicio a domicilio

Gran vino "El Padre Eterno"

y blanco "LA PALMA"

1, Los Madrazos, 1

Teléfono 13563

Zacarías Madrid

Se encarga de hacer toda clase de Seguros y en particular de «La Equitativa de Madrid», empresa de seguros contra enfermedades y entierros, también facilita terrenos en el extrarradio desde 10 pesetas al mes. - Para informes:

48, Mesón de Paredes, 48

Peletería "LLANA"

*Avisa a su distinguida clientela
que ha inaugurado su nueva*

Casa en

Fuencarral, 46.==2.º

TELEFONO
13451



Félix Toca
FÁBRICA DE BRONCES ARTÍSTICOS
LAMPARAS - CAMAS
MUEBLES Y HERRAJES

DESPACHO CENTRAL. NICOLÁS MARTÍN 8. 876
TELEFONO - 15 4771
FABRICA Peseo de los Acacias 2 dupeº
Telefono - 15110 MADRID

KARDEX

FICHERO VISIBLE PERFECTO

LIPS

CAJAS DE CAUDALES

MUEBLES DE ACERO
PARA OFICINAS

ARCHIVADORES, MESAS,
ARMARIOS, ETC.

Rudy Meyer

Montera, 28
MADRID



Mi orgullo

es el aspirador de polvo

VAMPIRO

Con él puedo limpiar las alfombras, los muebles y tapices sin que quede una partícula de polvo.

Enceradoras eléctricas

- Hobby - Dandy - Victor - Express -

A. E. G. - Sección Santo

Paseo de Recoletos, 17

Teléfono 52098

**CONTRA EL FRIO,
HUMEDAD, ENFERME-
DADES**

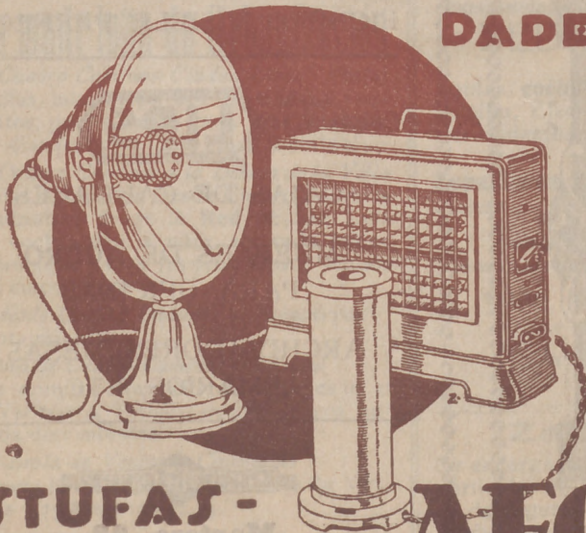

ESTUFAS - CALIENTAPIES AEG

En todos los buenos acreditados establecimientos del ramo

•• y ••

A E G Ibérica
de **Eléctricidad**

(S. A.)

DESPACHO PUBLICO

Prim, 20. Madrid

Horas: De 8 y 1/2 a 1 y de 13 y 1/2 a 1