

OCTAVO año de publicación no interrumpida.

Espectáculos de Madrid

REVISTA DIARIA

GUIA DE LA CAPITAL
= NOVELAS = PASATIEMPOS
= CRÓNICAS DE TEATROS
= TOROS =

CINES
VARIETÉS
Y
SPORT.

Reparto Gratis

- DIRECCIÓN -
2- CONDE DE ROMANONES, 2

MECAPHONE

EL FONÓGRAFO PORTÁTIL MÁS POTENTE
— — Y DE MÁS CLARO SONIDO — —
VENTA EXCLUSIVA:

Unión Musical Española

CARRERA SAN JERONIMO, 30 y PRECIADOS, 5-Madrid



Perez Durán

LA MARAVILLA DEL SIGLO



¿Ha oído Ud. la Nueva Gramola con Cámara Acústica «Reentrante»? En caso negativo, hágalo en seguida. Acuda sin pérdida de tiempo a un agente nuestro y pida una audición musical con este nuevo instrumento. Al escuchar las primeras notas sentirá usted la sensación de que los artistas se hallan en su presencia. Su ánimo quedará cautivado ante esta nueva maravilla y radiante de placer, deseará Ud. adquirir este prodigioso aparato que reproduce todos los sonidos musicales con una precisión verdadera admirable. Una sola audición le convencerá.

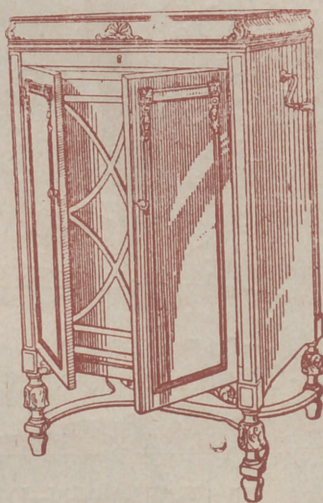

La Voz de su Amo

COMPañÍA DEL GRAMÓFONO, S. A. E.
Avenida Pí y Margall, 1.—MADRID

Fábrica:
Urgel N.º 234
BARCELONA

ESPECTÁCULOS DE MADRID

REVISTA DIARIA
DE INFORMACIÓN Y PROPAGANDA

.. FUNDADA EL 21 DE NOVIEMBRE DE 1922 ..

Distribución de nuestras tiradas

Todos los días, de doce y media a dos en los Casinos de Madrid, Bellas Artes, Gran Peña, en los Hoteles Palace, París, Inglés, Reina Victoria, Regina y Príncipe de Asturias. De cuatro a cinco de la tarde, en los siguientes Cafés y de esta forma: *Martes, Jueves y Sábados*, Café Oriental, Lisboa, Puerto Rico, Universal y Colonial; *Miércoles, Viernes y Domingos*, Lion d'Or, Maison Dorée, Café-Bar La Montaña y Norte.— Diariamente se reparte en los Bares Villa-Rosa, Plaza de Santa Ana, 17, «Madrid» Sevilla», Echegaray, 21 y en la Peluquería de Moda, Prado, 7.—Lo que avisamos a los Sres. anunciantes para que lo compruebe.

Para toda clase de anuncios y propagandas diríjense a la Dirección

2, Conde de Romanones, 2

(Esquina a Concepción Jerónima)

Horario de trenes.

Compañía del Norte.	Salida de Madrid	Llegada a Madrid
Expreso Hendaya (vía Avila).....	21,30 22,30	7-9
Expreso Galicia (vía Avila).....	19,20	9,40
Rápido Hendaya (vía Avila).....	20	21
Sudexpreso Francia (vía Avila)....	22	9,15
Rápido Asturias-Santander.....	9	22,15
Correo Santander (vía Avila).....	19,30	8,15
Correo Galicia (vía Avila).....	19,45	7,45
Correo Hendaya (vía Avila).....	22,45	6
Mixto Madrid-Irún.....	6	19,40
Mixto Galicia (vía Segovia).....	10,25	14,50
Mensajerías Segovia.....	20	15,45
Tranvía Avila.....	7,45 17,10	21-2045
Tranvía Segovia.....	8-18	11,10-20 25
Tranvía Escorial-Cercedilla.....	14,10	18
Tranvía Pozuelo.....	21	22
Tranvía Pozuelo.....	16,35	18,45
Tranvía Escorial (domingos).....	10 08	1955 2010
Tranvía Escorial.....	19,20	8,48
Madrid-Cáceres-Portugal.		
Ráp Lisboa.....	23,28	8,26
Corr. Lisboa.....	20,25	9,05
Mix Salamanca-Cáceres.....	8,45	19,50
Mix Talavera.....	14	16

Sigue en la 4.ª plana.

Clementey Garcia

Liquidación forzosa por derribo de la finca.

Precios increíbles.

34, MAYOR, 34

TELEFONO 10.251

NO TIENE SUCURSALES

Madrid-Zaragoza-Alicante

	Salida de Madrid	Llegada a Madrid
Exp. Barcelona.....	20,15	9
Exp. Alicante Valencia-Cartagena.	9	19,40
Exp. Andalucía.....	9,50	20,25
Expreso Sevilla.....	10,55	21,05
Expreso Zaragoza y Barcelona....	9,45	21,55
Expreso Málaga-Algeciras (alterno)	21,35	9,10
Correo-expreso Valencia.....	22,10	8
Exp. Andalucía-Cádiz (alterno)....	22,40	8,45
Correo-expreso Alicante.....	23	7,30
Correo-Expreso Aranjuez-Toledo..	9,10	20,25
Omnibus Zaragoza.....	19	10,25
Omnibus Zaragoza-Barcelona.....	7,20	19,55
Correo Zaragoza y Barcelona.....	21,40	8
Correo-expreso Cartagena.....	21,45	8,30
Expreso Badajoz, lunes miér. vier.	8,45	20,45
Id. regreso, martes, jueves, sáb....	8,45	20,45
Expreso Toledo (por Aranjuez) ..	9,10	20
Correo Andalucía.....	23,25	7
Omnibus Cuenca-Alicante-Valencia-Cartagena y Córdoba.....	7	11,20
Mensajerías Valencia-Alicante y Tarazoná.....	11,10	18,45
Omnibus Toledo.....	7,45	14,35
Omnibus Sigüenza.....	13,30	14,15
Omnibus Guadalajara.....	10,10	17,35
— — — — —	17	17,35
— — — — —	20,35	8,45
Tranvía Getafe (Badajoz).....	6,20	7,45

Tarifas de Correos

PUNTO DE DESTINO	CARTAS		Tarjetas postales		Sobres mensajeros y sobres asegurados		Derecho de certificado	
	Tipo	Gr.	Sen- cillas	Cts.	Tipo	Gr.	fran- queo	Cts.
Interior de las poblaciones.....	20	15	15	15	20	15	30 (h)	30 (h)
	25	25	15	25	25	25	30 (h)	30 (h)
Península, Islas Baleares, Canarias, posesiones españolas de Norte de África y Andorra....	25	25	15	15	30	30	30	30
	30	30	15	15	30	30	30	30
Portugal, Gibraltar, Filipinas y América.	30	30	15	15	30	30	30	30
Paraná Pío, Anfibon, Coris y demás posesiones del Golfo de Guinea.....	30	30	15	15	30	30	30	30
Ondas españolas en Marruecos y Tánger.....	30	30	15	15	30	30	30	30
Todos los demás paises.....	40	40	25	25	30	30	30	30

(a) Los primeros 20 gramos son 40 céntimos, y cada 20 gramos que exceda de los 20 primeros, 30 céntimos. — (4) Por excepción es de 5 céntimos solamente el importe del certificado para los impresos que contienen libros, sin que haya derecho a indemnización en caso de extravío.

HOTEL UNIVERSO Y CUATRO NACIONES
ZARAGOZA

RESTAURANT DE PRIMER ORDEN
Ascensor eléctrico - Calefacción a vapor - Agua corriente, fría y caliente - Habitaciones con baño
Autobús en las estaciones - Grandes salones para banquetes

LA CORUÑA
MARTIN NAVAZO

Vinos - Restaurant - Cervezas - Licores de todas las marcas - Mariscos del día - Aperitivos y bocadillos - La peña más clásica.
4. ALCALÁ 4

Fotografía Laurgraff

Montera, 42, planta baja
Sucursal en Preciados, 16, planta baja
Magníficas postales desde tres ptas., kilométricos, pasaportes y carnets entregados en el acto.
SE HACEN AMPLIACIONES

RELOJERIA

Manuel Alvarez

Compra - venta de relojes de todas clases, antiguos y modernos
6, CALLE DEL PRADO, 6. - TEL. 14226

Edificios públicos

Casas de Socorro

Buenavista, Castelló, 65, Teléf. 52 430.—Centro. Navas de Tolosa, 10, Teléf. 10.025.—Congreso, Fúcar, 8, Teléf. 10.048.—Chamberí, Eloy Gonzalo, 15, Teléf. 30.271.—Hospicio, Augusto Figueroa, 45, Teléf. 16.189.—Hospital, Santa Isabel, 36, Teléfono 10.034.—Inclusa, Encomienda, 21, Teléfono 10.406.—Latina, Carrera de San Francisco, 8, Teléfono 10.022.—Palacio, Cristinos Martos, 3, Teléfono 30.073.—Universidad, Alberto Aguilera, 20, Teléfono 15.032.

Juzgados Municipales.

Chamberí, Fuencarral, 91.—Palacio, Tutor, 20.—Inclusa, Estudios, 3.—Latina, Carrera de San Francisco, 8.—Hospicio, Barco, 26.—Buenavista, Belén, 2.—Centro. Santa Catalina, 1.—Congreso, León, 40 y 42.—Hospital, Magdalena, 22.—Universidad, Alberto Aguilera 20
Dirección General de Seguridad, Víctor Hugo número 10
Servicio de Incendios: Imperial, 10.

Servicio de Correos

Central de Correos (Plaza de Castelar)

ESTAFETAS URBANAS

Núm 1 Jorge Juan, 20 y 22.—2 General Zabala, 14 (Prosperidad).—3 Santa Engracia, 155.—4 Florida, 7.—5 Carrera de San Francisco, 17.—6 General Orán, 8.—7 Santa Isabel, (esquina a Brumen). 8 Ronda Condé Dnque, 11.—9 Hermostilla, 89. 10 Fuencarral, 138.—11 Paseo de Extremadura, 23 12 Magdalena, 12.—13 Lozano, 14 (Guindalera).—14 Montalbán, 1 (Central).

SERVICIO DE TRANVIAS

Sitios de recogida: Estación del Norte.—Atocha (puerta y gloria) —Plaza de Castelar.—Puerta del Sol (frente a Gobernación y esquina a Carretas).—Nicolás María Rieero (esquina a San Jerónimo).—Plaza de la Independencia.—Claudio Coello (esquina a Alcalá).—Red de San Luis.—Princesa (cruce con Merqués de Urquijo).—Plaza Mayor.—Cuatro Caminos y Ventas del Espíritu Santo. Horas:—de 8 a 12 y media mañana y de 4 a 8 y media tarde.

ESTACIÓN DEL NORTE

Horas de recogida: De las 16 a las 21.50.

Cartas.—Cinco minutos antes de la salida de los trenes impresos.—Desde las 16 hasta las 18.

Certificados y Valores.—Correo de Galicia, hasta las 16.40.—Correo de Santander, 17.—Correo de Asturias, 18.40. Expres de Irún, 21.00.—Correo de Irún, 21.50.—Mixtos de Galicia, Asturias y Santander, 21.00.

Horas de recogida de las cartas. Galicia, a las 15.40 Asturias y Santander, 16.40.—Aragón y Cataluña, 17.05.—Tajo (Cáceres) y Extremadura, 17.55.—Alicante y Murcia, 17.55.—Valencia, 19.10.—Andalucía, 19.30.—Norte y Extranjero, 21.00.

Cartas certificadas.—De 9 de la mañana a 12 de la noche Para que salgan en los correos del día, precisa certificarse dos horas antes de la salida de los trenes correos. En otro caso, utilícense las Estafetas de alcance de las estaciones del Norte y Mediodía. Para el extranjero de 9 a 5 y de 7 a 12 de la noche.

Valores declarados.—De 10 de la mañana a las 17.30, a excepción de Galicia, Asturias y Santander, a las 15.00. Aragón y Cataluña, a las 16.50.—Andalucía y Norte, a las 18.

Caja: de 11 a 17.—Domingos, de 11 a 13.

Impresos certificados.—(Por la calle de Montalbán, en el Pasaje, a la izquierda).—Líneas de Galicia, Asturias, Santander, Segovia y Salamanca, de 10 a 13.50.—Líneas de Aragón, Extremadura, Tajo, Mediterráneo y Cuenca, de 10 a 14.50.—Líneas de Andalucía, Norte, Almorox y Colmenar, de 10 a 15.50.—Estas horas son para el público que impone de 1 a 3 certificados. Siendo más de 3, precisa relación por duplicado y sólo de 10 a 13.00, para el extranjero de 9 a 12.

Lista de Correos. De 9 mañana a 6 tarde.

ESTACIÓN DEL MEDIODÍA

Horas de servicio: De las 16,30 a las 21,50.

Cartas.—Hasta diez minutos antes de la salida de los trenes.

Periódicos e impresos.—Cuenca hasta las 16.40. Aragón, hasta las 17.30. Demás líneas, hasta las 18.

Certificados y valores.—Cuenca, hasta las 16.40.—Aragón (expres), 17.50.—Aragón (correo), 17.45.—Extremadura, 18.10.—Andalucía (expres), 19.30.—Alicante y Cartagena, 19.45.—Andalucía (correo), 20.10.—Valencia (expres), 20.45.

CASA "MERP"
ARREGLA STYLOGRAFICAS
ECHEGARAY 7 - TELEFONO 10095 - MADRID

Tarifa para el servicio de Automóviles

Al servicio público, clasificados por su categoría de fuerza y distinguidos por franjas en los colores azul, naranja y verde:

FRANJA ENCARNADA Y VERDE

Los 800 primeros metros.....	0,40 y 0,60
Por cada 200 metros más.....	0,10 y 0,20
Por cada hora que el coche esté parado en fracciones de 0,10 y 0,20.	4,00

Evitará Ud. los destrozos ocasionados en las paredes por los clavos y escarpías usando los tacos



Central: FERNANFLOR, 4.—Madrid.
Depósito: ALCALA, 99.—Madrid.

PLANTAS Y FLORES NATURALES PEDRO LAPÉGUE

Proveedor de los principales Teatros y Hoteles
Construcción de jardines, ramos, corbeilles y coronas
Ventura de la Vega, 3 Teléfono, 12.237
(Entrada por Carrera San Jerónimo) MADRID

El Rey de los Bocadillos

Unicos y famosísimos bocadillos
— marca «EL COCINERO» —
¡MIL CLASES DISTINTAS!
Pruébelos en cualquiera de sus despachos para la venta: Casa Chacón, Atocha, 110. Embajadores, 8. Casa Vega, Alcalá, 141; y Casa Díaz, Carretera de Aragón, 9 (Ventas del Espíritu Santo)
EL REY DE LOS BOCADILLOS (Marca registrada)

FÁBRICA Y ALMACÉN

de pianos, órganos y armoniumms
Ricardo Rodríguez
VENTAS AL CONTADO Y A PLAZOS
Despacho: Ventura de la Vega, 3
Talleres: Pizarro 19 (Palacio de Chesté)
Teléfono 12.344

¡Viva Madrid! CERVEZAS LICORES

— EL RESTAURANT DE MODA —
Café expres superior.—Ca-
zuelitas variadas diariamente
El mejor vino de VALDEPEÑAS lo encontrará aquí.
7, Manuel Fernández y González, 7
(ANTES VISITACION)

COMPREN LOS CELEBRES CALCETINES Y MEDIAS MOLFORT'S

En los ALMACENES ASENSIO
ATOCHA, 58 (Plaza de Antón Martín)
ATOCHA, 12.-ATOCHA, 34.-MONTERA, 24

ARMENGOL

Acreditada y antigua Laneria y Colchoneria.
Grandes existencias en lanas y telas adamascadas y listadas, para todas clases de colchones. Duvets, plumas, miraguanos, borras, zaleas, etcétera etcetera.

Barquillo, 30.-Tel. 3427 2

FONTALBA

A las 6,30 y 10,30
Una mujer desconocida

LARA

A las 6,30 Para tí es el mundo
10,30 Los chorros del oro y el amor que basa.

ROMEA

A las 6,30 Las Lloronas
y 10,30 Por si las moscas

El mejor film sonoro
Español impresionando
hasta la fecha es

Futbol, Amory Toros

INTERPRETADO
por Blanquita Rodríguez y
Ricardo Núñez
Brevemente en un popular
CINE

Reina Victoria

Compañía Díaz Artigas.

A las 6,15 y 10,30

EL PAJARO SIN ALAS

GRAN METROPOLITANO

A las 6,30 Bohemios y Los guapos.

A las 10,30 La Campana Rota

Centro
No hay función

Infanta Isabel

A las 6,30

10,30

Pégame, Luciano

ALBERTO

Pulseras de pedida especialidad.



Ultimas creaciones

7, Carretas, 7



INFOEM JACINTO

El pasado día 28 de Diciembre se celebró una reunión que coincidiendo con la actividad de los Santos Inocentes, dábamos una noticia copiada de un periódico de gran interés para el aficionado al teatro español, no dudamos en reproducir para lo cual el mencionado periódico de nuestros compañeros...

Jacinto Guerrero

Sí distinguidos y queridos lectores, el popularísimo y prestigioso maestro compositor, autor de las famosas obras «La Montería», «Los villanos», «El sobre Verde», «La Alsaciana», «Los Pájaros» y otras muchas, se ha dado luces y sin disputa, el del teatro; no ya en España sino en Londres y Buenos Aires; pues el reputado maestro más de un sin fin de veces en preparación, estrenada en Londres en notable film-rollo titulado «La Canción del día» que será un acontecimiento...

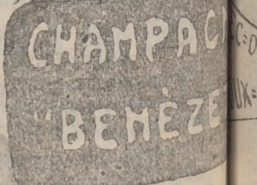



EL MEJOR REGALO
 SERA SIN DUDA, UN OBJETO DE LA
ANTIGUA CERAMICA
NIVEIRO
DE TALAVERA
 UNICA SUCURSAL EN MADRID
CALLE DE RECOLETOS 2. DUP.
 (NO COMPRAR SIN VISITAR ESTA CASA)

Price
 Empresa y Dirección M. Sanchez Rexach
 A las 6
 Matinee infantil.
 A las 10.30 Gran función de
 circo por la nueva Compañía y
 presentación de los cinturones
 inscritos hasta la fecha en la
 olimpiada de profesionales de
 Luchas Grecorromanas.

COMEDIA
 A las 6 y 10,30 ¿Que da usted por el
 conde?

COMICO
 A las 6,30 Seis pesetas
 A las 10,30 el Cuatrigemino

JAI-ALAI
 (Calle de Alfonso XI)
 Hoya las 4 de la tarde.
 Grandiosos partidos a pala y
 a remonte por los mas afamados
 áses de la pelota.

TEATRO ESPAÑOL
 A las 6,30 10,30
 Las Mocedades del Cid

Fuencarral
 A las 6,30 y 10,30 El Alma
 de la Copla

Martin
 A las 6,30 A las 10,30.
 Arriba y Abajo y Cha-ca-cha.

Eslava
 A las 10,30 Noche de verbena
 A las 6,30 La Calesera

ZARZUELA
 A las 6,30 y 10,15
 La Lola se va a los puertos.

ROYALTY
 Todos los días, tarde y no
 che. grandes funciones de
 películas.

"EL CISNE"



Número, 44.708

FABRICA DE IMPERMEABLES
 Impermeables de señora y caballero 35
 pesetas.—Trinchera tres telas, 60 pesetas
 Capitas para niños, desde 7,50 pesetas.
FELIX RIESCO
 Plaza del Progreso, 3 - Madrid
 TELEFONO 73.666

...ducción, pero el referido
 e Di... se conoce que domina-
 on la traducción, como nos
 Ino... disfrumos el arte de ha-
 cia en «Griego» y donde po-
 dicio... decía «pe» y donde
 ilitar... «pe», «po» en resumen
 ó de... calulismo, una mesa re-
 onal... capaz de volver «calu-
 dam... cualquiera, y hoy pue-
 dico... claro por un traductor
 eros... Madrid. Véase la noticia en
 icta originalidad.

...rre... próxima
 tema... será el amo
 ...prepara a más. Jacin-
 ...ventajoso contrato con
 ...mpresa de Buenos Aires
 ...mos que del Teatro Ave-
 ...para representar todas
 ...as tanto es así que el
 ...tico maestro, necesitará
 ...oderado de grandes co-
 ...entes; no un Rodríguez
 ...omez; sino un gran co-
 ...or de asuntos teatrales
 ...o cesará de firmar con-
 ...de exclusivas hasta que
 ...ansen las manos; ¡ah!
 ...os a precios fabulosos.
 ...eño Jacinto Guerrero!
 ...go va a la cabeza de los
 ...os españoles.

...=DEMI=SEC.
 ...=EXTRA=SEC.

LÍNEAS DE TRANVIAS

Sol-Salamanca.....	0,15
Sol-Arguñelles.....	0,15
Salamanca-Sol, 0,15.-Sol-Oude.....	0,10
Sol-Ventaa, 0,20.-Sol-Pardigaa.....	0,15
4 Servicio especial Plaza de Toros, Cda. de Nlos. 0,20.-Toros.....	0,20
5 Sol-Pardigaa.....	0,15
6 Goy-Sol, 0,16.-Sol-Arguñelles.....	0,15
7 Sol-Hipódromo.....	0,15
8 Bombilla-Sol, 0,30.-Sol-Hornó.....	0,15
9 Sol-Estación del Norte.....	0,20
10 Arguñelles-Bilbao-Retiro.....	0,15
11 Sol-Arquelles (Resalaa).....	0,15
12 Antón Martín-Sol, 0,16.-Sol-Odo.....	0,10
13 P. Vils-Sol, 0,25.-Sol-Odo.-C. Cs. 0,10	
14 P. Vallecasa-Sol, 0,25.-Sol-Cham-berí-Olavide.....	0,10
16 Sol-Pfeco, 0,25.-Sol-A. Martín.....	0,10
17 C. Caminos-Sol, 0,16.-Sol-Pgs. 0,05	
18 Obelisco-Sol, 0,10.-Sol-S. Fco. 0,10	
19 C. Caminos.-P. Alonso Martínez.....	0,10
20 C. Caminos-Red de San Luis.....	0,10
21 Sol-Pozas (por Leganitos).....	0,15
22 Pozas-Sol, 0,15.-Sol-Embajada.....	0,15
23 Sol-Fuentevilla.....	0,10
24 P. Myr.-Crb. Bajo, 0,30.-C. Alto.....	0,10
Sol-Especial P. de Toros, Cda. de Nlos. 0,30.-Cda. de Toros.....	0,50
Plaza Mayor-Leganaa.....	0,50
5 Cibelea-Puerta de Toledo.....	0,15
7 Pozas-Sol, 0,15.-Sol-Delicias.....	0,15
8 Red de San Luis-Prosperidad.....	0,20
9 Puente Vallecasa-Antón Martín.....	0,15
10 Hipódromo-Chamartin la Rosa.....	0,15
31 Sol-Diego de León (por S.).....	0,15
32 Santo Domingo-Pozas.....	0,15
33 Santo Domingo-Estación Norte.....	0,15
34 Plaza Mayor-Glorieta del Angel.....	0,10
35 C. Caminos-Fuorieta de Bilbao.....	0,10
36 C. Caminos-Puente de la Princesa.....	0,15
37 Cibelea-Goya (final).....	0,15
38 Cibelea-Goya (p. V. R.).....	0,15
39 Prosperidad-P. A. Martínez.....	0,15
40 Prosperidad-Pozas, 0,15.-Pozas-E. Agrica, 0,10.-E. Agrica.....	0,15
41 S. Domingo-Pozas.....	0,20
42 Puerta de Hierro.....	0,15
43 Cibelea-Hipódromo.....	0,15
44 Cibelea-Plaza Manuel Becerra.....	0,15
45 Plaza Mayor-Fuentevilla.....	0,05
46 Plaza Mayor-Matadero.....	0,20
47 Ouedo-Cibelea-P. Alcocba.....	0,15
48 Glorieta Bilbao-Colón-Goya.....	0,15
49 Glorieta Ruiz Jiménez-G. Gzde. 0,15	

Los Gabrieles (ADRIAN QUIJANO)

El mejor y más clásico colmado de Madrid. Célebre y famoso ea el mundo por sus vinos finos y su manzanilla inigualable. Concurrido día y noche por lo más selecto de la aristocracia y por todas las clases sociales.

RESTAURANT POR CUBIERTOS Y A LA CARTA

LOS GABRIELES

19, ECHEGARAY, 19

EL OZONOPINO

RUY-RAM

Cumple con los preceptos de la higiene
ISIDORO RUIZ
CARRETAS, 37, PRAL.—MADRID

Depósito de Linoleum

ARTICULOS DE LIMPIEZA :: TUBOS DE GOMA
HULES DE MESAS Y PARA ENGERADOS

Francisco Serrano

Droguería y Perfumería :: Depósito de suelas y tacones de goma.

CONDE DE ROMANONES, II. - MADRID

Guía del forastero

Algunos museos que merecen visitarse

- Arqueológico Nacional**, Serrano, 13: De diez a cuatro diario; festivos, de diez a una.
- Armería Real**: De diez a una, diario, una peseta, jueves, gratis, de dos a tres.
- Arte Moderno**, Paseo de Recoletos, 20: De ocho a una, diario, una peseta; jueves y domingos, gratis.
- Artillería**, Méndez Núñez: De ocho y media a doce y media, diario, 0,25 pesetas; martes y sábados, gratis.
- Caballerías Reales**, Bailén, 8: De dos a cinco, diario, una a seis personas dos pesetas; lunes, gratis.
- Museo Romántico**, San Mateo, 13: De once a cuatro, entrada gratis.
- Nacional de Ciencias Naturales**, Castellana (Hipódromo): De nueve a doce, diario, y de nueve a doce y media, festivos.
- Nacional del Prado**, Paseo del Prado, 9: De diez a cuatro, diario, y de diez a dos, festivos; Domingos y jueves gratis.
- Naval**, P. Ministerios 7: De diez a una, diario.

LÍNEAS PRINCIPALES DE TURISMO

Madrid a Barcelona.—Expreso con butacas
Salida, 8,15 noche; llegada, 9,35 mañana. Expreso con restaurante y camas: Salida 9,30 no-

Sastrería Galindo

CORTE REGIO

TRAJES ULTIMA MODA - GABANES
TRINCHERAS - GABARDINAS

(Se admiten géneros para su confección)

Concepción Jeronima, 8 - Teléfono 72746

Se hacen Plisados, Vainicas e incrustaciones mecanicas

LA CASA MAS ANTIGUA DE MADRID

SE HACEN TODA CLASE DE PLISADOS Y EN TODOS LOS ANCHOS. - ÚNICA CASA QUE TIENE SIEMPRE LAS ÚLTIMAS CREACIONES DE PARIS.

ARTURO HUERTA
Fernando VI, 12, pral. Teléfono 33681

CONFITERIA, PASTELERIA, FIAMBRES
N I Z A

Especialidades y creaciones para el te y postres.

Se sirven LUNCHS

Argensola, 20, Orellana, 16
Glorieta de Bilbao, 7 y Sagasta, 2
Teléfono, 33253

che; llegada, 10,15 mañana. Expreso diurno con restaurante: Salida, 9,45 mañana; llegada, 11,15 noche.

Madrid a Hendaya.—Expreso con restaurante y camas: Salida, a las 10 noche; llegada, 10,10 mañana. Expreso con primera y tercera: Salida, 8,50 noche; llegada, 12 mañana.

Madrid a Sevilla.—Expreso con butacas y tercera: Salida, 9,35 noche; llegada, 10,55 mañana. Expreso con butaca, restaurante y camas: Salida, 10,40 noche; llegada, 9,25 mañana. Expreso diurno con restaurante: Salida, 9,50 mañana; llegada, 9 noche.

Madrid a el Escorial y Avila.—Rápido diurno a Hendaya, con butacas y segunda: Salida. 10 mañana; llegada a el Escorial, 11 mañana; a Avila 12,15 tarde. Regreso en el descendente: Salida de Avila, 6,47 tarde; de el Escorial, 8,6 tarde; llegada a Madrid, 9 noche.

(Hay trenes ómnibus de ida / venida en el mismo día y otro especial los domingos).

CARRETERAS

Carreteras en perfecto estado para el automovilismo.

Madrid-Sevilla (por Córdoba), 542 kilómetros
Madrid-Sevilla (por Extremadura), 545 kilómetros.

Madrid Irún (por Aranda), 488 kilómetros.
Madrid Irun (por Valladolid), 558 kilómetros.
Madrid-Barcelona, 628 kilómetros.
Madrid-Toledo, 70 kilómetros.
Madrid-Escorial, 49 kilómetros.

C. L. A. S. S. A.

LÍNEAS AERÉAS SUBVENCIONADAS

SERVICIOS DIARIOS

Madrid-Sevilla, por 100 pts.

Madrid-Barcelona, por 125 pts.

SERVICIO ALTERNO

Madrid-Biarritz, por 125 pesetas.

En trimotores de seis toneladas

DESPACHOS

DE BILLETES:

Madrid:
Alcalá, 71
Teléfono 52.922

Sevilla:
Reina Mercedes, 1
Teléf. 21760

Barcelona:
Fontanella,
Teléf. 20780

Biarritz:
18, Av. de la Marne
Teléf. 1479

Casa Adoración

ULTIMAS NOVEDADES
DE PARIS

Sombreros
para
señoras
y
niñas

4, CALLE DEL PRADO, 4
TELEFONO 14226

¡¡UN MOMENTO!!



El mayor surtido en plumas estilográficas y lapiceros, automáticos.

Palacio de la estilográfica

Viuda de Navarro

5, PRECIADOS, 5

Tome las señas de esta Casa, compren en ella una vez, y será la Papelería donde se surta siempre.



¡¡NO LO OLVIDE!!

PALACIO DE LA ESTILOGRÁFICA

5, PRECIADOS, 5

Teléfono 10.197
MADRID



Esmaltes finos artísticos. Esmaltes traslucidos. Sortijas de indios patentadas. Condecoraciones civiles y militares. Escudos Heráldicos. Cartelas en oro y plata para homenajes.

ATOCHA. 5 MADRID

Teléfono, 17.525

CASA JACINTO

(Antiguo Castillo de Luna). Concepción Jerónima, 6
Servicio de restaurant. Platos populares todos los días. Especialidad en cazuelitas. Café expreso. Cervezas, mariscos y bocadillos. Vinos finos de Valdepeñas de la casa de

Miguel L. Ledesma
6, Concepción Jerónima. 6

Tarifa general de la Compañía del Metropolitano Alfonso XIII

P. del Sol a T. de las Victorias, 0'30; con estaciones en Alvarado y Estrecho.

Table with columns for stations and fare amounts. Includes stations like P. del Norte, Cuatro Caminos, Gran Vía, etc.

ESTACIONES

Compañía madrileña de Urbanización

Tranvía de Cuatro Caminos-Ciudad Lineal-Ventas

Servicio días laborables: Por la mañana cada quince minutos; por la tarde cada diez minutos. Domingos y días festivos: Cada cinco minutos.

Tranvía de Cuatro Caminos a la Dehesa de la Villa

Servicio días laborables: Desde Cuatro Caminos cada diez minutos; desde la Red de San Luis (Gran Vía), coches discos núm. 20, cada nueve minutos. Domingos y días festivos: Desde ambos puntos cada cinco minutos.

Tranvía desde Cuatro Caminos a Fuencarral Cada treinta minutos.

Tranvía de Cuatro Caminos a Tetuán

Cada tres minutos. Servicio directo desde el Puente de Vallecas a Tetuán, coches discos número 14, cada diez minutos.

Tranvía de Ventas a Canillejas

Servicio cada hora, saliendo los coches de Ventas desde las 7,25 hasta las 22,25.

Ferrocarril a Colmenar Viejo

Salidas de trenes desde Cuatro Caminos: 9,32 Idem de Colmenar: 8,15.

Relojería y platería Bisutería fina CARLOS PERLA

Objetos para regalos, Relojes s desde 7 pesetas. 4, Carretas, 4

Gran Peluquería de PACO

El salón más distinguido de Madrid

SERVICIO ESMERADISIMO

La clientela más selecta de la ciencia, literatura y toreo.

CALLE DEL PRADO, NUM. 7

¡LE INTERESA!

El célebre cocinero Antonio Martín^oz ofrece su

CLASICA COCINA Y SUS CUBIERTOS ENORMES POR 3 Y 4,50, CON VINO Y POSTRES

Dicho jefe de cocina desafía a

QUE NO SE COME MEJOR QUE EN

¡VIVA MADRID!

7, MANUEL FERNANDEZ Y GONZALEZ, 7

EL MESÓN DEL SEGOVIANO

CAVA BAJA, 41 y 28. - Teléfono, 72952

El sitio más popular de la Corte, donde pueden admirar los famosos frescos del pintor

Arturo Ortiz Aguacil

Los jueves: POTE GALLEGO

No deje de visitar este famoso MESÓN

GRAN FERRETERIA - MATERIAL ELECTRICO

Especialidad en artículos para Colegios y Comunidades

PEDRO ORCASITAS

SUCESOR DE PEÑA

Agujas, cuchillos, tijeras, navajas de afeitar y de bolsillo, Efectos de pescar. Batería de cocina. Herramientas para zapateros y guarnicioneros.

Cubiertos.

Esparteros, 10 MADRID Teléfono 13346

La Regional

Vinos finos de mesa. -: Servicio a domicilio

Gran vino "El Padre Eterno"

y blanco "LA PALMA"

1, los Madrazos, 1

Teléfono 13563

Zacarías Madrid

Se encarga de hacer toda clase de Seguros y en particular de «La Equitativa de Madrid», empresa de seguros contra enfermedades y entierros, también facilita terrenos en el extrarradio desde

10 pesetas al mes.—Para informes:

48, Mesón de Paredes, 48

Peletería "BLANA"



*Avisa a su distinguida clientela
que ha inaugurado su nueva*

Casa en

Fuencarral, 46. = 2.º

TELEFONO
13451

Félix Toca
FÁBRICA DE BRONCES ARTÍSTICOS
LAMPARAS - CÁMARS
MUEBLES Y HERRAJES
DES PACHO CENTRAL, NICOLÁS MARVERO, 8 Y 6
TELÉFONO - 15110
FABRICA Paseo de los Acaciales, 2 dupto
Teléfono - 15110. MADRID

KARDEX

FICHERO VISIBLE PERFECTO

LIPS

CAJAS DE CAUDALES

MUEBLES DE ACERO
PARA OFICINAS

ARCHIVADORES, MESAS,
ARMARIOS, ETC.

Dudy Meyer

Montera, 28
MADRID



Mi orgullo

es el aspirador de polvo

VAMPIRO

Con él puedo limpiar las alfombras, los muebles y tapices sin que quede una partícula de polvo.

Enceradoras eléctricas

- Hobby - Dandy - Victor - Express -

A. E. G. - Sección Santo

Paseo de Recoletos, 17

Teléfono 52098

**CONTRA EL FRIO,
HUMEDAD y ENFERME-
DADES**

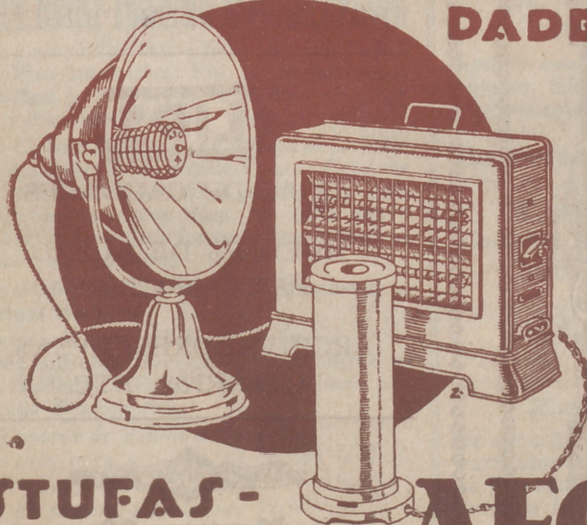

ESTUFAS - CALIENTAPIES AEG

En todos los buenos acreditados establecimientos de este ramo

∴ y ∴

AEG Ibérica de Electricidad

(S. A.)

DESPACHO PUBLICO

Prim, 20. Madrid

Horas: De 8 y 1/2 a 1 y de 3 y 1/2 a 11