

OCTAVO año de publicación no interrumpida.



ESPECTÁCULOS DE MADRID

REVISTA DIARIA
Y
GUIA DE LA CAPITAL

CRÓNICAS = NOVELAS = PASATIEMPOS =
TEATROS = TOROS = CINES = VARIETÉS Y SPORT
— Se reparte gratis —



DIRECCIÓN
CONDE DE ROMANONES, 2 — ESQ. A CONCEPCIÓN JERÓNIMA



UNIÓN MUSICAL ESPAÑOLA

Carrera de San Jerónimo, 30 (edificio propiedad) y Preciados, 5.
Autopianos, Planos, Armoniums, Instrumentos accesorios, Rollos Diana.
Música Española y Extranjera. AUTOPIANOS DE ALQUILER.
Casa la más surtida y más barata de España

LA MARAVILLA DEL SIGLO



¿Ha oído Ud. la Nueva Gramola con Cámara Acústica «Reentrante»? En caso negativo, hágalo en seguida. Acuda sin pérdida de tiempo a un agente nuestro y pida una audición musical con este nuevo instrumento. Al escuchar las primeras notas sentirá usted la sensación de que los artistas se hallan en su presencia. Su ánimo quedará cautivado ante esta nueva maravilla y radiante de placer, deseará Ud. adquirir este prodigioso aparato que reproduce todos los sonidos musicales con una precisión verdadera admirable. Una sola audición le convencerá.

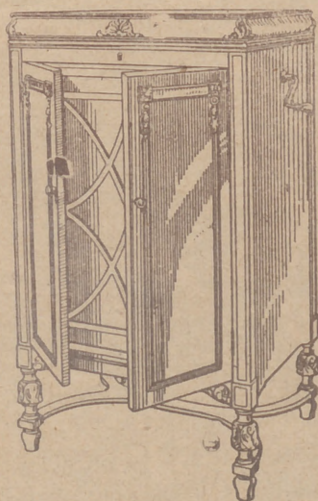

La Voz de su Amo

COMPañÍA DEL GRAMÓFONO, S. A. E
Avenida Pí y Margall, 1. MADRID

Fábrica:
Urgel N.º 234
BARCELONA



Distribución de nuestras tiradas

Todos los días de doce y media a dos en los Casinos de Madrid, Bellas Artes, Gran Peña, en los Hoteles Palace, París, Inglés, Reina Victoria, Regina y Príncipe de Asturias. De cuatro a cinco de la tarde, en los siguientes Cafés y de esta forma: *Martes, Fieles y Sábados*, Cafés Oriental, Lisboa, Puerto Rico, Universal y Colonial. *Miércoles, Viernes y Domingos*, Lion d'Or, Maison Dorée, Café-Bar La Montaña, Savoia y Norte.— Diariamente se reparte en los Bare: Villa-Rosa, Plaza de Santa Ana, 17, «Madrid» Sevilla, Echegaray, 21 y en la Peluquería de Moda, Prado, 7.—Lo que avisamos a los Sres. anunciantes para que lo compruebe

Para toda clase de anuncios y propagandas diríjense a la Dirección

2, Conde de Romanones, 2

(Esquina a Concepción Jerónima)



Horario de trenes

Compañía del Norte.	Salida de Madrid	Llegada a Madrid
Expreso Hendaya (vía Avila).....	21,30 22,30	7-9
Expreso Galicia (vía Avila).....	19,20	9,40
Rápido Hendaya (vía Avila).....	20	21
Sudexpreso Francia (vía Avila)....	22	9,15
Rápido Asturias-Santander.....	9	22,15
Correo Santander (vía Avila).....	19,30	8,15
Correo Galicia (vía Avila).....	19,45	7,45
Correo Hendaya (vía Avila).....	22,45	6
Mixto Madrid-Irún.....	6	19,40
Mixto Galicia (vía Segovia).....	10,25	14,50
Mensajerías Segovia.....	20	15,45
Tranvía Avila.....	7,45 17,10	21-2045
Tranvía Segovia.....	8-18	11,10-20 25
Tranvía Escorial -Cercedilla.....	14,10	18
Tranvía Pozuelo.....	21	22
Tranvía Pozuelo.....	16,35	18,45
Tranvía Escorial (domingos).....	10 08	1955 2010
Tranvía Escorial.....	19,20	8,48
Madrid-Cáceres-Portugal.		
Ráp Lisboa.....	23,28	8,26
Corr. Lisboa.....	20,25	9,05
Mix Salamanca-Cáceres.....	8,45	19,50
Mix. Talavera.....	14	16

Sigue en la 4.ª plana.

Clemente y García

Liquidación forzosa por derribo de la finca.

Precios increíbles.

34, MAYOR, 34

TELEFONO 10.251



NO TIENE SUCURSALES

Madrid-Zaragoza Alicante

	Salida de Madrid	Llegada a Madrid
Exp. Barcelona.....	20,15	9
Exp. Alicante-Valencia-Cartagena.	9	10,40
Exp. Andalucía.....	9,50	20,25
Expreso Sevilla.....	10,55	21,05
Expreso Zaragoza y Barcelona....	9,45	21,55
Expreso Málaga-Algeciras (alterno)	21,35	9,10
Correo-expreso Valencia.....	22,10	8
Exp. Andalucía-Cádiz (alterno)....	22,40	8,45
Correo-expreso Alicante.....	23	7,30
Correo-Expreso Aranjuez-Toledo.	9,10	20,25
Omnibus Zaragoza.....	19	10,25
Omnibus Zaragoza-Barcelona.....	7,20	19,55
Correo Zaragoza y Barcelona.....	21,40	8
Correo-expreso Cartagena.....	21,45	8,30
Expreso Badajoz, lunes miér. vier.	8,45	20,45
Id. regreso, martes, jueves, sáb...	8,45	20,45
Expreso Toledo (por Aranjuez) ..	9,10	20
Correo Andalucía.....	23,25	7
Omnibus Cuenca-Alicante-Valencia-Cartagena y Córdoba.....	7	11,20
Mensajerías Valencia-Alicante y Taramón.....	11,10	18,45
Omnibus Toledo.....	7,45	14,35
Omnibus Sigüenza.....	13,30	14,15
Omnibus Guadalajara.....	10,10	17,35
— — — — —	17	17,35
— — — — —	20,35	8,45
Tranvía Getafe (Badajoz).....	6,20	7,45

Tarifas de Correos

PUNTO DE DESTINO	CARTAS		Tarjetas postales		Sobres monederos y sobres asegurados		Derecho de certificado	
	Fr. de peso	Grz.	Sen-cillas	Cts.	Tipo de peso	Grz.	Qualquier peso	Cts.
Interior de las poblaciones.....	20		15		20		15	30 (h)
Península, Islas Baleares, Canarias, posesiones españolas del Norte de África y Andorra....	25		15		25		25	30 (h)
Portugal, Gibraltar, Filipinas y América.....	25		15		15		30	30
Pernando Poo, Annobon, Cortis y demás posesiones del Golfo de Guinea.....	20		15		20		30	30
Oficinas españolas en Marruecos y Tánger.....	30		15		30		20	30
Todos los demás países.....	30		25		30		40	40

(*) Los primeros 20 gramos son 40 céntimos, y cada 20 gramos que exceda de los 20 primeros, 20 céntimos.—(h) Por excepción es de 5 céntimos solamente el importe del certificado para los impresos que contienen libros, sin que haya derecho a indemnización en caso de extravío.

HOTEL UNIVERSO Y CUATRO NACIONES

ZARAGOZA

RESTAURANT DE PRIMER ORDEN

Ascensor eléctrico - Calefacción a vapor - Agua corriente, fría y caliente - Habitaciones con baño
Autobús en las estaciones - Grandes salones para banquetes

LA CORUÑA
MARTIN NAVAZO

Vinos - Restaurant - Cervezas - Licores de todas las marcas - Mariscos del día - Aperitivos y bocadillos - La peña más clásica.

4, ALCALÁ 4

Fotografía Laurgraff

Montera, 42, planta baja

Sucursal en Preciados, 16, planta baja

Magníficas postales desde tres ptas., kilométricos, pasaportes y carnés entregados en el acto.

SE HACEN AMPLIACIONES

¡EUREKA!

El mejor calzado de España

¡EUREKA!

Nicolás María Rivero, 11

Montera, 35 y Goya, 6

MADRID

Servicio de Correos

Central de Correos (Plaza de Castelar)

ESTAFETAS URBANAS

Núm. 1 Jorge Juan, 20 y 22.—2 General Zabala, 14 (Prosperidad).—3 Santa Engracia, 155.—4 Florida, 7.—5 Carrera de San Francisco, 17.—6 General Orta, 8.—7 Santa Isabel, (esquina a Brumen).—8 Ronda Conde Duque, 11.—9 Hermosilla, 89.—10 Fueecarral, 138.—11 Paseo de Extremadura, 23.—12 Carretas, 10.—13 Lozano, 14 (Guindalera).—14 Montalbán, 1 (Central).

SERVICIO DE TRANVIAS

Sitios de recogida: Estación del Norte.—Atocha (puerta y gloria).—Plaza de Castelar.—Puerta del Sol (frente a Gobernación y esquina a Carretas).—Nicolás María Riecro (esquina a San Jerónimo).—Plaza de la Independencia.—Claudio Coello (esquina a Alcalá).—Red de San Luis.—Princesa (cruce con Marqués de Urquijo).—Plaza Mayor.—Cuatro Caminos y Ventas del Bapiriu Santo. Horas:—de 8 a 12 y media mañana y de u a 8 y media tarde.

ESTACIÓN DEL NORTE

Horas de recogida: De las 16 a las 21.50.
Cartas.—Cinco minutos antes de la salida de los trenes.
Impresos.—Desde las 16 hasta las 18.
Certificados y Valores.—Correo de Galicia, hasta las 16.40.—Correo de Santander, 17.—Correo de Asturias, 18.40.
 Exprés de Irún, 21.00.—Correo de Irún, 21.50.—Mixtos de Galicia, Asturias y Santander, 21.00.

Horas de recogida de las cartas.—Galicia, a las 18.40. Asturias y Santander, 16.40.—Aragón y Cataluña, 17.00.—Tajo (Cáceres) y Extremadura, 17.35.—Alicante y Murcia, 17.55.—Valencia, 19.10.—Andalucía, 19.30.—Norte y Extranjero, 21.00

Cartas certificadas.—De 9 de la mañana a 12 de la noche. Para que salgan en los correos del día, precisa certificar dos horas antes de la salida de los trenes correos. En otro caso, utilícense las Estafetas de alcance de las estaciones del Norte y Mediodía. Para el extranjero de 9 a 5 y de 7 a 12 de la noche.

Valores declarados.—De 10 de la mañana a las 17.50, a excepción de Galicia, Asturias y Santander, a las 18.00. Aragón y Cataluña, a las 16.50.—Andalucía y Norte, a las 18. Caja: de 11 a 17.—Domingos, de 11 a 13.

Impresos certificados.—Por la calle de Montalbán, en el Pasaje, a la izquierda.—Líneas de Galicia, Asturias, Santander, Segovia y Salamanca, de 10 a 13.50.—Líneas de Aragón, Extremadura, Tajo, Mediterráneo y Cuenca, de 10 a 14.50.—Líneas de Andalucía, Norte, Almorox y Colmenar, de 10 a 15.50. Estas horas son para el público que imponga de 1 a 5 certificados. Siendo más de 5, precisa relación por duplicado y sólo de 10 a 13.00, para el extranjero de 9 a 12.

Lista de Correos. De 9 mañana a 6 tarde.

ESTACIÓN DEL MEDIODÍA

Horas de servicio: De las 16.50 a las 21.50.
Cartas.—Hasta diez minutos antes de la salida de los trenes.

Periódicos e impresos.—Cuenca, hasta las 16.40.—Aragón, hasta las 17.50. Demás líneas, hasta las 18.

Certificados y valores.—Cuenca, hasta las 16.40.—Aragón (exprés), 17.30.—Aragón (correo), 17.45.—Extremadura, 18.10.—Andalucía (exprés), 19.30.—Alicante y Cartagena, 19.45.—Andalucía (correo), 20.10.—Valencia (exprés), 20.45.

CASA MERP
 ARREGLA STYLOGRAFICAS
 ECHEGARAY 7 - TELÉFONO 10095 - MADRID

Tarifa para el servicio de Automóviles

Al servicio público, clasificados por su categoría de fuerza y distinguidos por franjas en los colores azul, naranja y verde:

FRANJA ENCARNADA Y VERDE

Los 800 primeros metros.....	0,40 y 0,60
Por cada 200 metros más.....	0,10 y 0,20
Por cada hora que el coche esté pa- rado en fracciones de 0,10 y 0,20.	4,00

Evitará Ud. los destrozos ocasionados en las paredes por los clavos y esarpías usando los tacos



Central: FERNANFLOR, 4.—Madrid.
 Depósito: ALCALA, 99.—Madrid.

PLANTAS Y FLORES NATURALES PEDRO LAPÉGUE

Proveedor de los principales Teatros y Hoteles
 Construcción de jardines, ramos, corbeilles y coronas
 Ventura de la Vega, 3 Teléfono, 12.237
 (Entrada por Carrera San Jerónimo) MADRID

VILLA-ROSA RESTAURANT

El mejor y más típico en su género y el preferido por la buena Sociedad.
 SERVICIO PERMANENTE.—PLATO DEL DIA
 SERVICIO A LA CARTA
 Visite usted VILLA-ROSA
 Plaza del Principe Alfonso, 17.—Tel.º 12.270

FÁBRICA Y ALMACÉN

de pianos, órganos y armoniumms

Ricardo Rodríguez

VENTAS AL CONTADO Y A PLAZOS

Despacho: Ventura de la Vega, 3

Talleres: Pizarro 19 (Palacio de Cheste)
 Teléfono 12.344

¡Viva Madrid! CERVEZAS LICORES

— EL RESTAURANT DE MODA —

Café exprés superior.—Cazuelitas variadas diariamente

El mejor vino de VALDEPEÑAS lo encontrará aquí.

7, Manuel Fernández y González, 7

(ANTES VISITACION)

COMPREN LOS CELEBRES CALCETINES Y MEDIAS

MOLFORT'S

En los ALMACENES ASENSIO

ATOCHA, 58 (Plaza de Antón Marín)

ATOCHA, 12.-ATOCHA, 34.-MONTERA, 24

ARMENGOL

Acreditada y antigua Lanería y Colchonería.

Grandes existencias en lanas y telas adamascadas y listadas, para todas clases de colchones. Duvets, plumas, miraguanos, borras, zaleas, etcétera etcetera.

Barquillo, 30.-Tel. 34.272

FONTALBA

A las 6,30 y 10,30 La Lola se va a los puertos.

LARA

A las 6,30 per... ti es el mundo
A las 10,30 La mala le...

INFANTA BEATRIZ

A las 6,15 Pequeñeces
A las 10,30 Volpone

Marin

A las 6,30 Arriba y abajo y
Los Verdern... 10,30 Arriba
y Abajo y Cha-ca-cha.

REAL CINEMA

Todos los días tarde y noche grandes funciones de películas.

Cine Sonoro

CALLAO

Todos los días, tarde y noche, grandes funciones de películas.

Reina Victoria

Compañía Díaz Artigas.

A las 6,15 y 10,30

EL PAJARO SIN ALAS

GRAN METROPOLITANO

A las 6,30 Maruxa.
10,30 El guitarró y la canción del olvido.

Centro

A las 6,30 y 10,30 Los Marquésés de Matute

Infanta Isabel

A las 6,30 La Negra

y 10,30

Pégame, Luciano

ALBERTO

Pulseras de pedida especialidad.



Ultimas creaciones

7, Carretas, 7



¡Felices Pasco

ESPECTACULOS DE MADRID
año de publicación no
felicitá muy sinceramente
rosos anunciantes y emp
que les favorecen con su
a los señores directores
Casinos, Cafés y al públ
a todos les deseamos co

¡Felices

En Pascuas, compre
"LA CEF
Peligrós, 3 :: MADRID

CHAMPACNE
"BENÉZET"



Para hoy 27 de Diciembre de 1929

3 027

Pascuas!

DE MADRID, en su octavo
 ción no interrumpida,
 eramente a sus nume-
 es y empresas teatrales
 n con su propaganda,
 directores de Hoteles,
 y al público en general,
 amos con toda el alma

Pascuas!

e vinos y licores en
"EPILLA"
 MADRID :: Tel. 15759

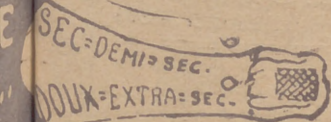

EL MEJOR REGALO
 SERA SIN DUDA, UN OBJETO DE LA
ANTIGUA CERAMICA
— NIVEIRO —
DE TALAVERA
 UNICA SUCURSAL EN MADRID
CALLE DE RECOLETOS 2, DUP.
 (NO COMPRAR SIN VISITAR ESTA CASA)

Price

Empresa y Dirección M. Sanchez Rexach
 El espectáculo de más atrac-
 ción de Madrid.
 A las 6 Gran matinee
 A las 10.30 Gran función de
 circo por la nueva Compañía.
GRANDIOSOS DEBUTS
 ¡El mejor y más atrayente es-
 pectáculo!

COMEDIA

A las 6 y 10.30 ¿Que da usted por el
 conde?

COMICO

A las 6.30 Seis pesetas
 A las 10.30 El Cuatrigemino

JAI-ALAI

Calle de Alfonso XI)

Hoy a las 4 de la tarde.
 Primero a remonte Ucin y La-
 rrañaga I contra Mina y Errezá-
 bal Segundo a pala Chiquito de
 Gallarta y Perea contra Araquis-
 ain y Jáuregui.

TEATRO ESPAÑOL

A las 6 y 10 Cyrano de
 Berge-ra.

Fuencarral

A las 6.30 y 10.30 El Alma
 de la Copla

ZARZUELA

A las 6.30 y 10.30 El extraor-
 dinario espectáculo Cosmo-
 polis

Eslava

A las 6.30 10.30 Noche de
 verbena

AVENIDA

Todos los días, tarde y no-
 che, grandes funciones de
 películas.

ROYALTY

Todos los días, tarde y no-
 che, grandes funciones de
 películas.

"EL CISNE"



Número, 44.708

FABRICA DE IMPERMEABLES

Impermeables de señora y caballero 35
 pesetas.—Trinchera tres telas, 60 pesetas
 Capitas para niños, desde 7,50 pesetas.

FELIX RIESCO

Plaza del Progreso, 3.- Madrid
 TELEFONO 73.663

LINEAS DE TRANVIAS

- Sol-Especial P. de Toros, Cda. de Nillos, 0,30.—Cda. de Toros... 0,50
- 25 Plaza Mayor-Leganés... 0,50
- 26 Cibeles-Puerta de Toledo... 0,15
- 27 Pozas-Sol, 0,15.—Sol-Delicias... 0,15
- 28 Red de San Luis-Prosperidad... 0,30
- 29 Puente Vallecas-Antón Martín... 0,30
- 30 Hipódromo-Chamartín la Rosa... 0,15
- 31 Sol-Diego de León (por S)... 0,15
- 32 Santo Domingo-Estación Norte... 0,15
- 33 Plaza Mayor-Pozas... 0,15
- 34 Plaza Mayor-Puerta del Ángel... 0,10
- 35 C. Caminos-Glorieta de Bilbao... 0,10
- 37 Cibeles-Goya (final)... 0,15
- 38 Cibeles-Puerta de la Princesa... 0,15
- 39 Pozas-Plaza S. Cruz (P. V. R)... 0,15
- 40 Prosperidad-P. A. Martín... 0,15
- 41 S. Domingo-Pozas, 0,15.—Pozas-E. Agrícola, 0,10.—E. Agrícola, 0,30
- 42 Cibeles-Hipódromo... 0,15
- 44 Cibeles-Plaza Manuel Becerra... 0,15
- 46 Plaza Mayor-Fuenteclilla... 0,05
- 47 Plaza Mayor-Mataderos... 0,20
- 48 Quevedo-Cibeles-P. Atocha... 0,15
- 49 Glorieta Bilbao-Colón-Goya... 0,15
- 50 Glorieta Ruiz Jiménez-G. Gzde. 0,15

LINEAS DE

- 1 Sol-Salamanca... 0,15
- 3 Sol-Arguñelles... 0,15
- 3 Salamanca-Sol, 0,15.—Sol-Odo, 0,10
- 4 Sol-Ventanas, 0,20.—Sol-Pardillas, 0,15
- Servicio especial Plaza de Toros, Cda. de Nillos, 0,30.—Toros... 0,50
- 1 Sol-Pardillas... 0,15
- 6 Goya-Sol, 0,16.—Sol-Arguñelles... 0,15
- 7 Sol-Hipódromo... 0,15
- 8 Bombilla-Sol, 0,30.—Sol-Hpno... 0,15
- 9 Sol-Bombilla, 0,30.—Sol-Norte... 0,30
- 10 Sol-Estación del Norte... 0,20
- 11 Arguñelles-Bibao-Retiro... 0,15
- 12 Sol-Arguñelles (Rosales)... 0,15
- 13 Antón Martín-Sol, 0,10.—Sol-Odo... 0,10
- 14 P. Vills-Sol, 0,21.—Sol-Odo - C. Cs. 0,10
- 15 P. Vallecas-Sol, 0,23.—Sol-Cham-berí-Olavide... 0,10
- 16 Sol-Pfeco, 0,25.—Sol-A. Martín... 0,10
- 17 C. Caminos-Sol, 0,10.—Sol-Pgs... 0,10
- 18 Obelisco-Sol, 0,10.—Sol-S. Fco... 0,10
- 19 C. Caminos-P. Alonso Martínez... 0,10
- 20 C. Caminos-Red de San Luis... 0,10
- 21 Sol-Pozas (por Legantinos)... 0,15
- 22 Pozas-Sol, 0,15.—Sol-Embajadas... 0,10
- 23 Sol-Fuenteclilla... 0,10
- 24 P. Myr.-Crb. Bajo, 0,30.—C. Alto... 0,10

Guía del forastero
Algunos museos que merecen visitarse

- Arqueológico Nacional*, Serrano, 13: De diez a cuatro diario; festivos, de diez a una.
- Armería Real*: De diez a una, diario, una peseta; jueves, gratis, de dos a tres.
- Arte Moderno*, Paseo de Recoletos, 20: De ocho a una, diario, una peseta; jueves y domingos, gratis.
- Artillería*, Méndez Núñez: De ocho y media a doce y media, diario, 0,25 pesetas; martes y sábados, gratis.
- Caballerizas Reales*, Bailén, 8: De dos a cinco, diario, una a seis personas dos pesetas; lunes, gratis.
- Museo Romántico*, San Mateo, 13: De once a cuatro, entrada gratis.
- Nacional de Ciencias Naturales*, Castellana (Hipódromo): De nueve a doce, diario, y de nueve a doce y media, festivos.
- Nacional del Prado*, Paseo del Prado, 9: De diez a cuatro, diario, y de diez o dos, festivos; Domingos y jueves gratis.
- Naval*, P. Ministerios 7: De diez a una, diario.

LINEAS PRINCIPALES DE TURISMO

Madrid a Barcelona.—Expreso con butacas: Salida, 8,15 noche; llegada, 9,35 mañana. Expreso con restaurante y camas: Saída 9,30 no-



PARA HOMBRES
Ayer ventrudo, hoy enjuto,
— es que uso —
LA FAJA DE JUSTO
- JUSTO JUAN -
GARMEN, 10 :: MADRID

EL OZONOPINO
RUY-RAM

Cumple con los preceptos de la higiene
ISIDORO RUIZ
CARRETAS, 37, PRAL.—MADRID

Depósito de Linoleum

ARTICULOS DE LIMPIEZA :: TUBOS DE GOMA
HULES DE MESAS Y PARA ENCERADOS
Francisco Serrano
Droguería y Perfumería :: Depósito de suelas y tacones de goma.
CONDE DE ROMANONES, II. - MADRID

Sastrería Galindo
CORTE REGIO

TRAJES ULTIMA MODA - GABANES
TRINCHERAS - GABARDINAS
(Se admiten géneros para su confección)
Concepción Jeronima, 8 - Teléfono 72746

Se hacen Plisados, Vainicas e incrustaciones mecanicas
LA CASA MAS ANTIGUA DE MADRID

SE HACEN TODA CLASE DE PLISADOS Y EN TODOS LOS ANCHOS. - ÚNICA CASA QUE TIENE SIEMPRE LAS ÚLTIMAS CREACIONES DE PARÍS.
ARTURO HUERTA
Fernando VI, 12, pral. Teléfono 33681

CONFITERIA, PASTELERIA, FIAMBRES
|| N I Z A ||

Especialidades y creaciones para el te y postres.
Se sirven **LUNCHS**
Argensola, 20 y Orellana, 16
Teléfono, 33253

che; llegada, 10,15 mañana. Expreso diurno con restaurante: Salida, 9,45 mañana; llegada, 11,15 noche.

Madrid a Hendaya.—Expreso con restaurante y camas: Salida, a las 10 noche; llegada, 10,10 mañana. Expreso con primera y tercera: Salida, 8,50 noche; llegada, 12 mañana.

Madrid a Sevilla.—Expreso con butacas y tercera: Salida, 9,35 noche; llegada, 10,55 mañana. Expreso con butaca, restaurante y camas: Salida, 10,40 noche; llegada, 9,25 mañana. Expreso diurno con restaurante: Salida, 9,50 mañana; llegada, 9 noche.

Madrid a el Escorial y Avila.—Rápido diurno a Hendaya, con butacas y segunda: Salida 10 mañana; llegada a el Escorial, 11 mañana; a Avila 12,15 tarde. Regreso en el descendente: Salida de Avila, 6,47 tarde; de el Escorial, 8,6 tarde; llegada a Madrid, 9 noche.

(Hay trenes omnibus de ida / venida en el mismo día y otro especial los días domingos).

CARRETERAS

Carreteras en perfecto estado para el automovilismo.

Madrid-Sevilla (por Córdoba), 542 kilómetros
Madrid Sevilla (por Extremadura), 645 kilómetros.

Madrid Irún (por Aranda), 488 kilómetros.
Madrid Irun (por Valladolid), 558 kilómetros.
Madrid-Barcelona, 628 kilómetros.
Madrid-Toledo, 70 kilómetros.
Madrid-Escorial, 49 kilómetros.

C. L. A. S. S. A. (LINEAS AEREAS SUBVENCIONADAS)

SERVICIOS DIARIOS
Madrid-Sevilla, por 100 pts. Madrid-Barcelona, por 125 pts.

SERVICIO ALTERNO
Madrid-Biarritz, por 125 pesetas.

En trimotores de seis toneladas

DESPACHOS
DE BILLETES:

Madrid: Alcalá, 71
Teléfono 32-922

Sevilla: Reina Mercedes, 1
Teléf. 21760

Biarritz: 18. Av. de la Mame
Teléf. 1479

¡¡UN MOMENTO!!



El mayor surtido en plumas estilográficas y lapiceros automáticos.

Palacio de la estilográfica

Viuda de Navarro

5, PRECIADOS, 5

Tome las señas de esta Casa, compren ella una vez, y será la Papelería donde se surta siempre.



¡¡NO LO OLVIDE!!

PALACIO DE LA ESTILOGRAFICA

5, PRECIADOS, 5

Teléfono 10.197
MADRID



Esmaltes finos artísticos. Esmaltes traslucidos. Sortijas de indios patentadas. Condecoraciones civiles y militares. Escudos Heráldicos. Cartelas en oro y plata para homenajes.

ATOCHA. 5 MADRID

Teléfono, 17.525

DISPONIBLE

Tarifa general de la Compañía del Metropolitano Alfonso XIII

P. del Sol a T. de las Victorias, 0'30; con estaciones en Alvarado y Estrecho.

E. del Norte	30	20	10	5	2	1	0.50	0.25	0.15	0.10	0.05	0.02	0.01
U. de Vedia	30	20	10	5	2	1	0.50	0.25	0.15	0.10	0.05	0.02	0.01
M. de Heredia	30	20	10	5	2	1	0.50	0.25	0.15	0.10	0.05	0.02	0.01
Noviciado	30	20	10	5	2	1	0.50	0.25	0.15	0.10	0.05	0.02	0.01
St. Domingo	30	20	10	5	2	1	0.50	0.25	0.15	0.10	0.05	0.02	0.01
Isabel II	30	20	10	5	2	1	0.50	0.25	0.15	0.10	0.05	0.02	0.01
Sevilla	30	20	10	5	2	1	0.50	0.25	0.15	0.10	0.05	0.02	0.01
Banco	30	20	10	5	2	1	0.50	0.25	0.15	0.10	0.05	0.02	0.01
Retiro	30	20	10	5	2	1	0.50	0.25	0.15	0.10	0.05	0.02	0.01
P. Vergara	30	20	10	5	2	1	0.50	0.25	0.15	0.10	0.05	0.02	0.01
U. de Vedia	30	20	10	5	2	1	0.50	0.25	0.15	0.10	0.05	0.02	0.01
M. de Heredia	30	20	10	5	2	1	0.50	0.25	0.15	0.10	0.05	0.02	0.01
Ventas	30	20	10	5	2	1	0.50	0.25	0.15	0.10	0.05	0.02	0.01
P. Valdecañas	30	20	10	5	2	1	0.50	0.25	0.15	0.10	0.05	0.02	0.01
Pacifico	30	20	10	5	2	1	0.50	0.25	0.15	0.10	0.05	0.02	0.01
M. Pelayo	30	20	10	5	2	1	0.50	0.25	0.15	0.10	0.05	0.02	0.01
Atocha	30	20	10	5	2	1	0.50	0.25	0.15	0.10	0.05	0.02	0.01
A. Martín	30	20	10	5	2	1	0.50	0.25	0.15	0.10	0.05	0.02	0.01
Progreso	30	20	10	5	2	1	0.50	0.25	0.15	0.10	0.05	0.02	0.01
P. del Sol	30	20	10	5	2	1	0.50	0.25	0.15	0.10	0.05	0.02	0.01
Gran Vía	30	20	10	5	2	1	0.50	0.25	0.15	0.10	0.05	0.02	0.01
Tribunal	30	20	10	5	2	1	0.50	0.25	0.15	0.10	0.05	0.02	0.01
Bilbao	30	20	10	5	2	1	0.50	0.25	0.15	0.10	0.05	0.02	0.01
Cuarenta	30	20	10	5	2	1	0.50	0.25	0.15	0.10	0.05	0.02	0.01
Iglesia	30	20	10	5	2	1	0.50	0.25	0.15	0.10	0.05	0.02	0.01
Ríos Rosas	30	20	10	5	2	1	0.50	0.25	0.15	0.10	0.05	0.02	0.01
C. Caminos	30	20	10	5	2	1	0.50	0.25	0.15	0.10	0.05	0.02	0.01

Compañía madrileña de Urbanización

Tranvía de Cuatro Caminos-Ciudad Lineal-Ventas
Servicio días laborables: Por la mañana cada quince minutos; por la tarde cada diez minutos. Domingos y días festivos: Cada cinco minutos.

Tranvía de Cuatro Caminos a la Dehesa de la Villa
Servicio días laborables: Desde Cuatro Caminos cada diez minutos; desde la Red de San Luis (Gran Vía), coches discos núm 20, cada nueve minutos. Domingos y días festivos: Desde ambos puntos cada cinco minutos.

Tranvía desde Cuatro Caminos a Fuencarral
Cada treinta minutos.

Tranvía de Cuatro Caminos a Tetuán
Cada tres minutos. Servicio directo desde el Puente de Valdecañas a Tetuán, coches discos número 14, cada diez minutos.

Tranvía de Ventas a Canillejas
Servicio cada hora, saliendo los coches de Ventas desde las 7,25 hasta las 22,25.

Ferrocarril a Colmenar Viejo

Salidas de trenes desde Cuatro Caminos: 9,32
Idem de Colmenar: 8,15.

Relojería y platería
Bisutería fina
CARLOS PERLA

Objetos para regalos. Relojes desde 7 pesetas.
4. Carretas, 4

Gran Peluquería de PACO

El salón más distinguido de Madrid

SERVICIO ESMERADÍSIMO

La clientela más selecta de la ciencia, literatura y toreo.

CALLE DEL PRADO, NUM. 7

¡LE INTERESA!

El célebre cocinero Antonio Martínez ofrece su

CLASICA COCINA Y SUS CUBIERTOS ENORMES POR 3 Y 4.50, CON VINO Y POSTRES

Dicho jefe de cocina desafia a

QUE NO SE COME MEJOR QUE EN

¡VIVA MADRID!

7, MANUEL FERNANDEZ Y GONZÁLEZ, 7

EL MESÓN DEL SEGOVIANO

CAVA BAJA, 41 y 28. - Teléfono, 72952

El sitio más popular de la Corte, donde pueden admirar los famosos frescos del pintor

Arturo Ortiz Aguacil

Los jueves: POTE GALLEGO

No deje de visitar este famoso MESÓN

GRAN FERRETERIA - MATERIAL ELECTRICO

Especialidad en artículos para Colegios y Comunidades

PEDRO ORCASITAS

SUCESOR DE PEÑA

Agujas, cuchillos, tijeras, navajas de afeitar y de bolsillo, Efectos de pescar. Batería de cocina. Herramientas para zapateros y guarnicioneros. Cubiertos.

Esparteros, 10 MADRID Teléfono 13346

La Regional

Vinos finos de mesa. - Servicio a domicilio

Gran vino "El Padre Eterno"

y blanco "LA PALMA"

1. Los Madrazos, 1

Teléfono 13568

Zacarías Madrid

Se encarga de hacer toda clase de Seguros y en particular de «La Equitativa de Madrid», empresa de seguros contra enfermedades y entierros, también facilita terrenos en el extrarradio desde 10 pesetas al mes.—Para informes:

48, Mesón de Paredes, 48

Peletería "LLANA"

*Avisa a su distinguida clientela
que ha inaugurado su nueva*

Casa en

Fuencarral, 46. = 2.º

TELEFONO
13451



Félix Toca
FÁBRICA DE BRONCES ARTÍSTICOS
LAMPARAS, CAMAS,
MUEBLES Y HERRAJES

DESPECHO CENTRAL, NICOLÁS DE RIVERA, 8 Y 6
TELEFONO - 15 4771
FÁBRICA Peseo de los Acacia 2 dupe
Telefono 2410. MADRID

BY THE TRADE MARK

KARDEX

FICHERO VISIBLE PERFECTO

LIPS

CAJAS DE CAUDALES

MUEBLES DE ACERO
PARA OFICINAS

ARCHIVADORES, MESAS,
ARMARIOS, ETC.

Rudy Meyer

Montera, 28
MADRID



Mi orgullo

es el aspirador de polvo

VAMPIRO

Con él puedo limpiar las alfombras, los muebles y tapices sin que quede una partícula de polvo.

Enceradoras eléctricas

- Hobby - Dandy - Victor - Express -

A. E. G. - Sección Santo

Paseo de Recoletos, 17

Teléfono 52098

**CONTRA EL FRIO,
HUMEDAD y ENFERME-
DADES**

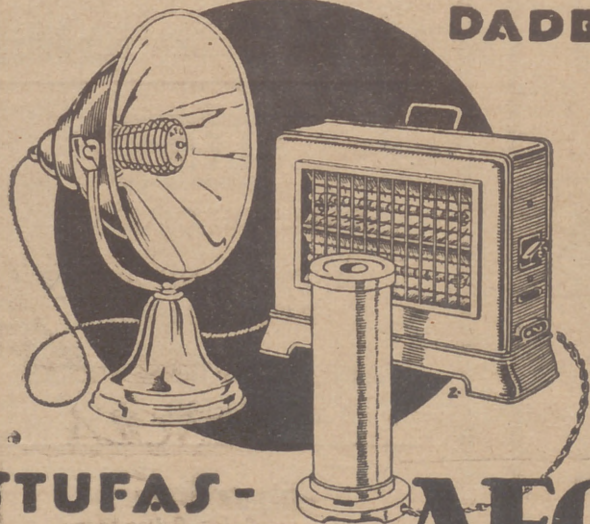

ESTUFAS - CALIENTAPIES AEG

En todos los buenos acreditados establecimientos del ramo

:- y :-

A E G Ibérica de Electricidad (S. A.)

DESPACHO PUBLICO

Prim, 20. Madrid

Horas: De 8 y 1/2 a 1 y de 3 y 1/2 a 7.