

ESPECTÁCULOS DE MADRID

REVISTA DIARIA
Y
GUIA DE LA CAPITAL

CRÓNICAS - NOVELAS - PASATIEMPOS -
TEATROS - TOROS - CINES - VARIETES Y SPORT

— Se reparte gratis —



··DIRECCIÓN··

CONDE DE ROMANONES, 2 - ESQ. A CONCEPCION JERONIMA



UNIÓN MUSICAL ESPAÑOLA

Carrera de San Jerónimo, 30 (edificio propiedad) y Preciados, 5.
Autopianos, Planos, Armoniums, Instrumentos accesorios, Rollos Diana,
Música Española y Extranjera. AUTOPIANOS DE ALQUILER.

Casa la más surtida y más barata de España

LA MARAVILLA DEL SIGLO



¿Ha oído Ud. la Nueva Gramola con Cámara Acústica «Reen-
frante»? En caso negativo, hágalo en seguida. Acuda sin pérdida
de tiempo a un agente nuestro y pida una audición musical con
este nuevo instrumento. Al escuchar las primeras notas sentirá
usted la sensación de que los artistas se hallan en su presencia. Su
ánimo quedará cautivado ante esta nueva maravilla y radiante
de placer, deseará Ud. adquirir este prodigioso aparato
que reproduce todos los sonidos musicales con una
precisión verdadera admirable. Una sola audi-
ción le convencerá

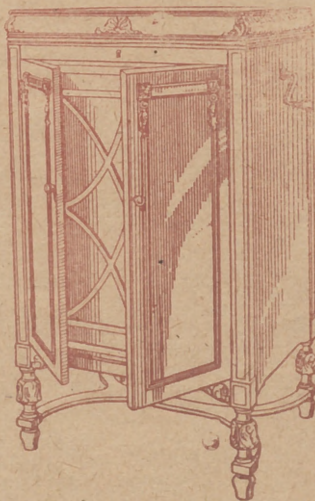

La Voz de su Amo

COMPañÍA DEL GRAMÓFONO, S. A. E.
Avenida Pí y Margall, 1. MADRID

Fábrica:
Urgel N.º 284
BARCELONA



Distribución de nuestras tiradas

Todos los días, de doce y media a dos en los Casinos de Madrid, Bellas Artes, Gran Peña; en los Hoteles Palace, París, Inglés, Reina Victoria, Regina y Príncipe de Asturias. De cuatro a cinco de la tarde, en los siguientes Cafés y de esta forma: *Martes, Jueves y Sábados*, Cafés Oriental, Lisboa, Puerto Rico, Universal y Colonial; *Miércoles, Viernes y Domingos*, Lion d'Or, Maison Dorée, Café-Bar La Montaña, Savoia y Norte.— Diariamente se reparte en los Bare... Villa-Rosa, Plaza de Santa Ana, 17, «Madrid» Sevilla», Echegaray, 21 y en la Peluquería de Moda, Prado, 7.—Lo que avisamos a los Sres. anunciantes para que lo compruebe

Para toda clase de anuncios y propagandas diríjanse a la Dirección

2, Conde de Romanones, 2

(Esquina a Concepción Jerónima)

Horario de trenes.

Compañía del Norte.	Salida de Madrid	Llegada a Madrid
Expreso Hendaya (vía Avila).....	21,30 22,30	7-9
Expreso Galicia (vía Avila).....	19,20	9,40
Rápido Hendaya (vía Avila).....	20	21
Sudexpreso Francia (vía Avila).....	22	9,15
Rápido Asturias-Santander.....	9	22,15
Correo Santander (vía Avila).....	10,30	8,15
Correo Galicia (vía Avila).....	19,45	7,45
Correo Hendaya (vía Avila).....	22,45	6
Mixto Madrid-Irún.....	6	19,40
Mixto Galicia (vía Segovia).....	10,25	14,50
Mensajerías Segovia.....	20	15,45
Tranvía Avila.....	7,45 17,10	21-2045
Tranvía Segovia.....	8-18	11,10-20 25
Tranvía Escorial-Cercedilla.....	14,10	18
Tranvía Pozuelo.....	21	22
Tranvía Pozuelo.....	16,35	18,45
Tranvía Escorial (domingos).....	10 08	19 55 20 10
Tranvía Escorial.....	19,20	8,48
Madrid-Cáceres-Portugal.		
Ráp Lisboa.....	23,28	8,26
Corr. Lisboa.....	20,25	9,05
Mix Salamanca-Cáceres.....	8,45	19,50
Mix. Talavera.....	14	16

Sigue en la 4.ª plana.

Clemente y García

Liquidación forzosa por derribo de la finca.

Precios increíbles.

34, MAYOR, 34

TELEFONO 10.251



NO TIENE SUCURSALES

Madrid-Zaragoza Alicante	Salida de Madrid	Llegada a Madrid
Exp. Barcelona.....	20,15	9
Exp. Alicante Valencia-Cartagena.	9	1,40
Exp. Andalucía.....	0,20	2,5
Expreso Sevilla.....	10,45	2,05
Expreso Zaragoza y Barcelona....	9,45	21,55
Expreso Málaga-Algeciras (alterno)	21,35	9,10
Correo-expreso Valencia.....	22,10	8
Exp. Andalucía-Cádiz (alterno)....	22,40	8,45
Correo-expreso Alicante.....	23	7,30
Correo-Expreso Aranjuez-Toledo..	0,10	20,5
Omnibus Zaragoza.....	19	0,25
Omnibus Zaragoza-Barcelona.....	7,20	19,55
Correo Zaragoza y Barcelona....	21,40	8
Correo-expreso Cartagena.....	21,45	8,30
Expreso Badajoz, lunes miér. vier.	8,45	20,45
(d. regreso, martes, jueves, sáb....	8,45	20,45
Expreso Toledo (por Aranjuez) ..	9,10	20
Correo Andalucía.....	23,25	7
Omnibus Cuenca-Alicante-Valencia-Cartagena y Córdoba.....	7	11,20
Mensajerías Valencia-Alicante y Tarancón.....	11,10	18,45
Omnibus Toledo.....	7,45	14,35
Omnibus Sigüenza.....	13,30	14,15
Omnibus Guadalajara.....	10,10	17,15
— —	17	17,15
— —	20,35	8,45
Tranvía Getafe (Badajoz).....	6,20	7,45

Tarifas de Correos

PUNTO DE DESTINO	CARTAS		Tarjetas postales		Sobras maneados y objetos asegurados		Derecho de certificado	
	Tipo de peso	Grz.	Señaladas	Cts.	Tipo de peso	Grz.	Qualquier peso	Cts.
Interior de las poblaciones.....	20	15	15	15	20	15	30 (h)	30 (h)
Península, Islas Baleares, Canarias, posesiones españolas del Norte de África y Andorra....	25	25	15	25	25	25	30 (h)	30 (h)
Portugal, Gibraltar, Filipinas y América.....	25	25	15	15	30	30	30	30
Peru, Indio Pío, Antioquia, Cortis y demás posesiones del Golfo de Guinea.....	20	30	15	15	20	30	30	30
Oficinas españolas en Marruecos y la Arg.	30	20 (a)	15	15	30	20	30	30
Todos los demás paises.....	30	40	15	40	30	40	40	40

(a) Los primeros 20 gramos son 40 céntimos, y cada 20 gramos que exceda de los 30 primeros, 80 céntimos.—(b) Por excepción es de 5 céntimos solamente el importe del certificado para los impresos que contienen libros, sin que haya derecho a indemnización en caso de extravío.

HOTEL UNIVERSO Y CUATRO NACIONES ZARAGOZA

RESTAURANT DE PRIMER ORDEN

Ascensor eléctrico - Calefacción a vapor - Agua corriente, fría y caliente - Habitaciones con baño - Autobús en las estaciones - Grandes salones para banquetes

LA CORUÑA MARTIN NAVAZO

Vinos - Restaurant - Cervezas - Licores de todas las marcas - Mariscos del día - Aperitivos y bocadillos - La peña más clásica.

4. AICALÁ 4

Fotografía Laurgraf

Montera, 42, planta baja

Sucursal en Preciados, 16, planta baja

Magníficas postales desde tres ptas., kilométricos, pasaportes y carnets entregados en el acto.

SE HACEN AMPLIACIONES

¡EUREKA!

El mejor calzado de España

¡EUREKA!

Nicolás María Rivero, 11
Montera, 35 y Goya, 6

MADRID

Servicio de Correos

Central de Correos (Plaza de Castelar)

ESTAFETAS URBANAS

Núm. 1 Jorge Juan, 20 y 22.—2 General Zabala, 14 (Prosperidad).—3 Santa Engracia, 155.—4 Florida, 7.—5 Carrera de San Francisco, 17.—6 General Orza, 8.—7 Santa Isabel, (esquina a Brumen).—8 Ronda Conde Duque, 11.—9 Hermosilla, 89.—10 Fueecarral, 138.—11 Paseo de Extremadura, 25.—12 Carretas, 10.—13 Lozano, 14 (Guindalera).—14 Montalbán, 1 (Central).

SERVICIO DE TRANVIAS

Sitios de recogida: Estación del Norte.—Atocha (puente y glorietta)—Plaza de Castelar.—Puerta del Sol (frente a Gobernación y esquina a Carretas).—Nicolás María Rieoro (esquina a San Jerónimo).—Plaza de la Independencia.—Claudio Coello (esquina a Alcalá).—Red de San Luis.—Princesa (cruce con Marqués de Urquijo).—Plaza Mayor.—Cuatro Caminos y Ventas del Espíritu Santo. Horas:—de 8 a 12 y media mañana y de 4 a 8 y media tarde.

ESTACIÓN DEL NORTE

Horas de recogida: De las 10 a las 21,50.
Cartas.—Cinco minutos antes de la salida de los trenes.
Impresos.—Desde las 16 hasta las 18.
Certificados y Valores.—Correo de Galicia, hasta las 16,40.—Correo de Santander, 17.—Correo de Asturias, 18,40. Expres de Irún, 21,00.—Correo de Irún, 21,50.—Mixtos de Galicia, Asturias y Santander, 21,00.
 Horas de recogida de las cartas.—Galicia, a las 15,40. Asturias y Santander, 16,40.—Aragón y Cataluña, 17,00. Tajo (Cáceres) y Extremadura, 17,55.—Alicante y Murcia, 17,55.—Valencia, 19,10.—Aguadúzia, 19,30. Norte y extranjero, 21,00.

Cartas certificadas.—De 9 de la mañana a 12 de la noche. Para que salgan en los correos del día, precisa certificar dos horas antes de la salida de los trenes correos. En otro caso, utilícense las Estafetas de alcance de las estaciones del Norte y Mediodía. Para el extranjero de 9 a 5 y de 7 a 12 de la noche.

Valores aclarados.—De 10 de la mañana a las 17,30, a excepción de Galicia, Asturias y Santander, a las 18,00. Aragón y Cataluña, a las 16,30.—Aguadúzia y Norte, a las 18,00. De 11 a 17.—Lombros, de 11 a 16.

Impresos certificados.—Por la calle de Montalbán, en el Pasaje, a la izquierda).—Líneas de Galicia, Asturias, Santander, Segovia y Salamanca, de 10 a 13,00.—Líneas de Aragón, Extremadura, Tajo, Mediterráneo y Cuenca, de 10 a 14,50.—Líneas de Andalucía, Norte, Almorux y Coimena, de 10 a 15,50. Estas horas son para el público que impone de 1 a 5 certificados. Siendo mas de 5, precisa relación por duplicado y sólo de 10 a 13,00, para el extranjero de 9 a 12.
Lista de Correos. De 9 mañana a 6 tarde.

ESTACIÓN DEL MEDIODÍA

Horas de servicio: De las 16,30 a las 21,30.
Cartas.—Hasta diez minutos antes de la salida de los trenes.

Periódicos e impresos.—Cuenca hasta las 16,40. Aragón, hasta las 17,30. Demás líneas, hasta las 18.
Certificados y valores.—Cuenca, hasta las 16,40. Aragón (expres), 17,00.—Aragón (correo), 17,45.—Extremadura, 18,10.—Andalucía (expres), 19,30.—Alicante y Cartagena, 19,45.—Andalucía (correo), 20,10.—Valencia (expres), 20,45.

CASA MERP
 ARREGLA STYLOGRAFICAS
 ECHEGARAY 7 - TELEFONO 10095 - MADRID.

Tarifa para el servicio de Automóviles

Al servicio público, clasificados por su categoría de fuerza y distinguidos por franjas en los colores azul, naranja y verde:

FRANJA ENCARNADA Y VERDE	
Los 800 primeros metros.....	0,40 y 0,60
Por cada 200 metros más.....	0,10 y 0,20
Por cada hora que el coche esté parado en fracciones de 0,10 y 0,20.	4,00

Evitará Ud. los destrozos ocasionados en las paredes por los clavos y escarpas usando los tacos



Central: FERNANFLOR, 4.—Madrid.
 Depósito: ALCALA, 99.—Madrid.

PLANTAS Y FLORES NATURALES PEDRO LAPÉQUE

Proveedor de los principales Teatros y Hoteles
 Construcción de jardines, ramos, corbilles y coronas
 Ventura de la Vega, 3 Teléfono, 12.237
 (Entrada por Carrera San Jerónimo) MADRID

VILLA-ROSA RESTAURANT

El mejor y más típico en su género y el preferido por la buena Sociedad.

SERVICIO PERMANENTE.—PLATO DEL DIA
 SERVICIO A LA CARTA

Visite usted VILLA-ROSA
 Pl. 1.º del Príncipe Alfonso, 17 -Tel.º 12.270

FÁBRICA Y ALMACÉN

de pianos, órganos y armoniums

Ricardo Rodríguez

VENTAS AL CONTADO Y A PLAZOS

Despacho: Ventura de la Vega, 3
 Talleres: Pizarro 19 (Palacio de Chest.)
 Teléfono 12 344

¡Viva Madrid! CERVEZAS LICORES

— EL RESTAURANT DE MODA —

Café expres superior.—Cazuelitas variadas diariamente

El mejor vino de VALDEPEÑAS lo encontrará aquí.

7, Manuel Fernández y González, 7

(ANTES VISITACION)

COMPREN LOS CELEBRES CALCETINES Y MEDIAS

MOLFORT'S

En los ALMACENES ASENSIO

ATOCHA, 58 (Plaza de Antón Martín)

ATOCHA, 12.-ATOCHA, 34.-MONTERA, 24

ARMENGOL

Acreditada y antigua Laneria y Colchoneria.
Grandes existencias en lanas y telas adamascadas y listadas, para todas clases de colchones. Duvels, plumas, miraguanos, borras, sazeas, etcétera etcetera!

Barquillo, 30.-Tel. 34.272

JAI-ALAI

(Calle de Alfonso XI)

A las 4 de la tarde.

Primero a pala Badiola y Bergoñés III contra Gallarza III y Abáso Segundo a remonte Adúriz y Ugarte contra Tacolo y Echániz.

CINE AVENIDA

A las 6 y 10,30

Formidable programa de cinematógrafo.

Domingo y festivos desde las 4.

LARA

A las 6, El conflicto de Mercedes.

A 10,30 Paratí es el mundo.

Zarzuela

Compañía Africa

A las 10 30 La ventera de Alcalá y fin de fiesta por la hija de Rasputin

Reina Victoria

Compañía Díaz Artigas.

A las 6,15 y 10,30

VIDAS

CRUZADAS

TEATRO ESPAÑOL

A las 6,30 y

A las 10,30 Don Alvaro, o la fuerza del sino

COMEDIA

A las 10,30 ¿Qué tienes en la mirada?

FONTALBA

A las 6,30

A las 10,30 La Lola se va a los puertos

Martin

A las 6,30 La Melitona y Los Verdaderos.

A las 10,30 Le melitota y Cha-Ca-Chá

ALBERTO

Pulseras de pedida especialidad.



Ultimas creaciones

7, Carretas, 7

CHAMPAGNE
"BENÉZET"



¡Un momento!!

Lea esto

En «El palacio de la Estilográfica», Preciados, 5, tienen el mayor stock de estilográficas, lapiceros automáticos de escritorio.

Esta importante casa, la mejor de España, tiene en sus dependencias los principales Ministerios, Instituciones, colegios académicos, etc. Para almanques y calendarios, la Vda. de Navarro.

Tome bien las señas de esta una sola vez y será la papelería pre. ¡No lo olvide!

Palacio de la Estilográfica, Preciados, 5. Tel. 10.

ELECTRICIDAD AN...
(continuación)

Una tarde, por fin...
en que solos nos vimos...
cortando de mi amor...
esta conversación los...
—¿De qué—preguntó...—

Continúa en...



Para hoy 14 de Diciembre de 1929 3.014

¡esto que le interesa

«Estilográfica», Vda. de Navarra en el mayor surtido en plumas automáticas y todos los artí-

los mejores de Madrid, surtido a precios reducidos y participaciones, etc.

¡No dude! En esta casa, compre en ella papelería donde se surta siem-

«Estilográfica»
Teléfono 10.197 MADRID

AMOROSA
(continuación)

hermosa tarde
viente alarde,
tuvimos:

(continuará)

EL MEJOR REGALO
SERA SIN DUDA, UN OBJETO DE LA
ANTIGUA CERAMICA
NIVEIRO
DE TALAVERA
UNICA SUCURSAL EN MADRID
CALLE DE RECOLETOS 2, DUP.
¡NO COMPRAR SIN VISITAR ESTA CASA!

Price

Empresa y Dirección M. Sanchez Rexach

El espectáculo de mas atracción de Madrid.

A las 6 Matinée de moda.
A las 10,30 G a función de circo
Exitazo del nuevo programa. Suceso sin precedentes de Ojibo. el chimpance del trapecio volante

Fuencarral

A las 6.15 y
A las 10.15 La Copia Andaluza.

Teatro Metr politano
Avenida Reina Victoria
Próxima inauguración.

Centro

A las 6,30 y 10,30 Los Marqueses de Matute

Eslava

A las 6,30 y
10,30 ¡Es mucha Cirila!

Infanta Isabel

A las 6,30

A las 10,30

¡Pégame Luciano!

INFANTA BEATRIZ

A las 6.15 10.30 Pequeñeces

REAL CINEMA

Todos los días tarde y noche grandes funciones de películas

Cine Sonoro

Cómico

A las 6,30 y 10,30

Seis pesetas.

“EL CISNE”



Número, 44.708

FABRICA DE IMPERMEABLES

Impermeables de señora y caballero 35 pesetas.—Trinchera tres telas, 60 pesetas
Capitas para niños, desde 7,50 pesetas.

FELIX RIESCO

Plaza del Progreso, 3. - Madrid
TELEFONO 73.666

LINEAS DE TRANVIAS

- Sol-Especial P. de Toros. Cda. de Niles. 0,10 - Cda. de Toros... 0,50
- Plaza Mayor-Leganes... 0,15
- Cibeles-Puerta de Toledo... 0,15
- Pozas-Sol. 0,15 - Sol-Delicias... 0,15
- Red de San Luis-Prosperidad... 0,30
- Fuente Vallecas-Anión Martin... 0,20
- Hipódromo-Chamartin la Rosa... 0,15
- Sol-Diego de León (por S)... 0,15
- Santo Domingo-Pozas... 0,15
- Santo Domingo-Estación Norte... 0,15
- Plaza Mayor-Puerta del Angel... 0,10
- C. Caminos-Glorieta de Bilbao... 0,10
- Cibeles-Puente de la Princesa... 0,15
- Cibeles-Goya (final)... 0,15
- Pozas-Plaza S. Cruz (p. V. R.)... 0,15
- Prosperidad-P. A. Martinez... 0,15
- S. Domingo-Pozas. 0,15 - Pozas-E. Agric. 0,10 - E. Agric... 0,20
- Cibeles-Hipódromo... 0,15
- Cibeles-Plaza Manuel Becerra... 0,15
- Plaza Mayor-Fuente de San Luis... 0,05
- Plaza Mayor-Matadero... 0,20
- Quevedo-Cibeles-P. Atocha... 0,15
- Glorieta Bilbao-Colón-Goya... 0,15
- Glorieta Ruiz Jiménez-G. Gzde. 0,15

LINEAS DE TRANVIAS

- Sol-Salamanca... 0,15
- Sol-Arguelles... 0,15
- Salamanca-Sol. 0,15 - Sol-Quide. 0,10
- Sol-Ventanas. 0,10 - Sol-Paradinas. 0,15
- Servicio especial Plaza de Toros. Cda. de Niles. 0,20 - Toros... 0,50
- Sol-Paradinas... 0,15
- Goya-Sol. 0,16 - Sol-Arguelles... 0,15
- Sol-Hipódromo... 0,15
- Bombilla-Sol. 0,30 - Sol-Hpno... 0,15
- Sol-Bombilla. 0,30 - Sol-Norte... 0,20
- Sol-Estación del Norte... 0,20
- Arguelles-Bilbao-Retiro... 0,15
- Sol-Arguelles (Rosales)... 0,15
- Antón Martin-Sol. 0,10 - Sol-Odo... 0,10
- P. Vils-Sol. 0,21 - Sol-Odo - C. Cs. 0,10
- P. Vallecas-Sol. 0,23 - Sol-Cham-berí-Olavide... 0,10
- Sol-Pfeco. 0,25 - Sol-A. Martin... 0,10
- C. Caminos-Sol. 0,10 - Sol-Pgs. 0,05
- Obelisco-Sol. 0,10 - Sol-S. Fco. 0,10
- C. Caminos-P. Alonso Martinez... 0,10
- C. Caminos-Red de San Luis... 0,10
- Sol-Pozas (por Legamitos)... 0,15
- Pozas-Sol. 0,15 - Sol-Embajad... 0,10
- Sol-Fuente de San Luis... 0,10
- P. Myr.-Orb. Bajo. 0,30 - C. Alto... 0,10

Guía del forastero
Algunos museos que merecen visitarse

- Arqueológico Nacional.** Serrano, 13: De diez a cuatro diario; festivos, de diez a una.
- Armería Real:** De diez a una, diario, una peseta; jueves, gratis, de dos a tres.
- Arte Moderno,** Paseo de Recoletos, 20: De ocho a una, diario, una peseta; jueves y domingos, gratis.
- Artillería,** Méndez Núñez: De ocho y media a doce y media, diario, 0,25 pesetas; martes y sábados, gratis.
- Caballerizas Reales,** Bailén, 8: De dos a cinco, diario, una a seis personas dos pesetas; lunes, gratis.
- Museo Romántico,** San Mateo, 13: De once a cuatro, entrada gratis.
- Nacional de Ciencias Naturales,** Castellana (Hipódromo): De nueve a doce, diario, y de nueve a doce y media, festivos.
- Nacional del Prado,** Paseo del Prado, 9: De diez a cuatro, diario, y de diez a dos, festivos; Domingos y jueves gratis.
- Naval,** P. Ministerios 7: De diez a una, diario.

LINEAS PRINCIPALES DE TURISMO

Madrid a Barcelona.—Expreso con butacas: Salida, 8,15 noche; llegada, 9,35 mañana. Expreso con restaurante y camas: Salida 9,30 no-



PARA HOMBRES
Ayer ventruado, hoy conjunto,
— es que uso —
LA FAJA DE JUSTO
- JUSTO JUAN -
CARMEN, 10 :: MADRID

EL OZONOPINO
RUY-RAM

Cumple con los preceptos de la higiene
ISIDORO RUIZ
CARRETAS, 37, PRAL.—MADRID

Depósito de Linoleum

ARTICULOS DE LIMPIEZA :: TUBOS DE GOMA
HULES DE MESAS Y PARA ENCERADOS

Francisco Serrano

Droguería y Perfumería :: Depósito de suelas y tacones de goma.

CONDE DE ROMANONES, II. - MADRID

Sastrería Galindo

CORTE REGIO

TRAJES ULTIMA MODA - GABANES
TRINCHERAS - GABARDINAS
(Se admiten géneros para su confección)

Concepción Jeronima, 8 - Teléfono 72746

Se hacen Plisados, Vainicas e incrustaciones mecanicas

LA CASA MAS ANTIGUA DE MADRID

SE HACEN TODA CLASE DE PLISADOS Y EN TODOS LOS ANCHOS. - ÚNICA CASA QUE TIENE SIEMPRE LAS ÚLTIMAS CREACIONES DE PARÍS.

ARTURO HUERTA
Fernando VI, 12, pral. Teléfono 33681

CONFITERIA, PASTELERIA, FIAMBRES

== N I Z A ==

Especialidades y creaciones para el te y postres.

Se sirven **LUNCHS**

Argensola, 20 y Orellana, 16
Teléfono, 33253

che; llegada, 10,15 mañana. Expreso diurno con restaurante: Salida, 9,45 mañana; llegada, 11,15 noche.

Madrid a Hendaya.—Expreso con restaurante y camas: Salida, a las 10 noche; llegada, 10,10 mañana. Expreso con primera y tercera: Salida, 8,30 noche; llegada, 12 mañana.

Madrid a Sevilla.—Expreso con butacas y tercera: Salida, 9,35 noche; llegada 10,55 mañana. Expreso con butaca, restaurante y camas: Salida, 10,40 noche; llegada, 9,25 mañana. Expreso diurno con restaurante: Salida, 9,50 mañana; llegada, 9 noche.

Madrid a el Escorial y Avila.—Rápido diurno a Hendaya, con butacas y segunda: Salida 10 mañana; llegada a el Escorial, 11 mañana; a Avila 12,15 tarde. Regreso en el descendente: Salida de Avila, 6,47 tarde; de el Escorial, 8,6 tarde; llegada a Madrid, 9 noche.

(Hay trenes ómnibus de ida y venida en el mismo día y otro especial los domingos).

CARRETERAS

Carreteras en perfecto estado para el automovilismo.

Madrid-Sevilla (por Córdoba), 542 kilómetros
Madrid-Sevilla (por Extremadura), 545 kilómetros.

Madrid Irún (por Aranda), 488 kilómetros.
Madrid Irún (por Valladolid), 558 kilómetros.
Madrid-Barcelona, 628 kilómetros.
Madrid-Toledo, 70 kilómetros.
Madrid-Escorial, 49 kilómetros.

C. L. A. S. S. A.
(LINEAS AEREAS SUBVENCIONADAS)

SERVICIOS DIARIOS
Madrid-Sevilla, por 100 pts. Madrid-Barcelona, por 125 pts.

SERVICIO ALTERNO
Madrid-Biarritz, por 125 pesetas.

En trimotores de seis toneladas

DESPACHOS
DE BILLETES:

Madrid:
Alcalá, 71
Teléfono 32.922

Sevilla:
Reina Mercedes, 1
Teléf. 21760

Barcelona:
Fontanella,
Teléf. 20760

Biarritz:
18. Av. de la Mame
Teléf. 1479

¡¡UN MOMENTO!!



El mayor surtido en plumas estilográficas y lapiceros automáticos.

Palacio de la estilográfica.

Viuda de Navarro

5, PRECIADOS, 5

Tome las señas de esta Casa, compre en ella una vez, y será la Papelería donde se surta siempre.



¡¡NO LO OLVIDE!!

PALACIO DE LA ESTILOGRAFICA

5, PRECIADOS, 5

Teléfono 10.197
MADRID



Esmaltes finos artísticos. Esmaltes traslucidos. Sortijas de indios patentadas. Condecoraciones civiles y militares. Escudos Heráldicos. Cartelas en oro y plata para homenajes.

ATOCHA. 5 MADRID

Teléfono, 17.525

DISPONIBLE

Tarifa general de la Compañía del Metropolitano Alfonso XIII

P. del Sol a T. de las Victorias, 0'30; con estaciones en Alvarado y Estrecho.

ESTACIONES	E. del Norte	Quevedo	S. Berna	Noviciado	St. Domingo	Isabel II	Sevilla	Banco	Retiro	P. Vergara	Goya	M. Becerra	Ventas	P. Valdeca	Pacifico	M. Peñayo	Atocha	A. Martín	Progreso	P. del Sol	Gran Vía	Tribunal	Bilbao	Chamberí	Iglesia	Ríos Rosas	C. Caminos	
Caminos	30	30	30	30	30	30	30	30	30	30	30	30	30	30	30	30	30	30	30	30	30	30	30	30	30	30	30	30
Íglesia	30	30	30	30	30	30	30	30	30	30	30	30	30	30	30	30	30	30	30	30	30	30	30	30	30	30	30	30
Ríos Rosas	30	30	30	30	30	30	30	30	30	30	30	30	30	30	30	30	30	30	30	30	30	30	30	30	30	30	30	30
Chamberí	30	30	30	30	30	30	30	30	30	30	30	30	30	30	30	30	30	30	30	30	30	30	30	30	30	30	30	30
Bilbao	30	30	30	30	30	30	30	30	30	30	30	30	30	30	30	30	30	30	30	30	30	30	30	30	30	30	30	30
Tribunal	30	30	30	30	30	30	30	30	30	30	30	30	30	30	30	30	30	30	30	30	30	30	30	30	30	30	30	30
Gran Vía	30	30	30	30	30	30	30	30	30	30	30	30	30	30	30	30	30	30	30	30	30	30	30	30	30	30	30	30
P. del Sol	30	30	30	30	30	30	30	30	30	30	30	30	30	30	30	30	30	30	30	30	30	30	30	30	30	30	30	30
Progreso	30	30	30	30	30	30	30	30	30	30	30	30	30	30	30	30	30	30	30	30	30	30	30	30	30	30	30	30
Atocha	30	30	30	30	30	30	30	30	30	30	30	30	30	30	30	30	30	30	30	30	30	30	30	30	30	30	30	30
M. Peñayo	30	30	30	30	30	30	30	30	30	30	30	30	30	30	30	30	30	30	30	30	30	30	30	30	30	30	30	30
Pacifico	30	30	30	30	30	30	30	30	30	30	30	30	30	30	30	30	30	30	30	30	30	30	30	30	30	30	30	30
Puente Valdeca	30	30	30	30	30	30	30	30	30	30	30	30	30	30	30	30	30	30	30	30	30	30	30	30	30	30	30	30
Ventas	30	30	30	30	30	30	30	30	30	30	30	30	30	30	30	30	30	30	30	30	30	30	30	30	30	30	30	30
Manuel Becerra	30	30	30	30	30	30	30	30	30	30	30	30	30	30	30	30	30	30	30	30	30	30	30	30	30	30	30	30
Goya	30	30	30	30	30	30	30	30	30	30	30	30	30	30	30	30	30	30	30	30	30	30	30	30	30	30	30	30
Príncipe Vergara	30	30	30	30	30	30	30	30	30	30	30	30	30	30	30	30	30	30	30	30	30	30	30	30	30	30	30	30
Retiro	30	30	30	30	30	30	30	30	30	30	30	30	30	30	30	30	30	30	30	30	30	30	30	30	30	30	30	30
Banco España	30	30	30	30	30	30	30	30	30	30	30	30	30	30	30	30	30	30	30	30	30	30	30	30	30	30	30	30
Sevilla	30	30	30	30	30	30	30	30	30	30	30	30	30	30	30	30	30	30	30	30	30	30	30	30	30	30	30	30
Isabel II	30	30	30	30	30	30	30	30	30	30	30	30	30	30	30	30	30	30	30	30	30	30	30	30	30	30	30	30
Santo Domingo	30	30	30	30	30	30	30	30	30	30	30	30	30	30	30	30	30	30	30	30	30	30	30	30	30	30	30	30
San Bernardo	30	30	30	30	30	30	30	30	30	30	30	30	30	30	30	30	30	30	30	30	30	30	30	30	30	30	30	30
Quevedo	30	30	30	30	30	30	30	30	30	30	30	30	30	30	30	30	30	30	30	30	30	30	30	30	30	30	30	30
E. del Norte	30	30	30	30	30	30	30	30	30	30	30	30	30	30	30	30	30	30	30	30	30	30	30	30	30	30	30	30

Kelojería y platería Bisutería fina CARLOS PERLA

Objetos para regalos. Relojes s desde 7 pesetas.
4, Carretas, 4

Gran Peluquería de PACO

El salón más distinguido de Madrid
SERVICIO ESMERADISIMO
La clientela más selecta de la ciencia, literatura y torco.
CALLE DEL PRADO, NUM. 7

!LE INTERESA!

El célebre cocinero Antonio Martínez ofrece su
CLASICA COCINA Y SUS CUBIERTOS ENORMES POR 3 Y 4.50, CON VINO Y POSTRES
Dicho jefe de cocina desafía a
QUÉ NO SE COME MEJOR QUE EN ¡VIVA MADRID!
7, MANUEL FERNANDEZ Y GONZALEZ, 7

EL MESÓN DEL SEGOVIANO

CAVA BAJA. 41 y 28. - Teléfono, 72932
El sitio más popular de la Corte, donde pueden admirar los famosos frescos del pintor
Arturo Ortiz Aguacil
Los jueves: POTE GALLEGO
No deje de visitar este famoso MESÓN

GRAN FERRETERIA - MATERIAL ELECTRICO

Especialidad en artículos para Colegios y Comunidades
PEDRO ORCASITAS
SUCESOR DE PEÑA
Agujas, cuchillos, tijeras, navajas de afeitar y de bolsillo, Efectos de pescar. Batería de cocina. Herramientas para zapateros y guarnicioneros.
Cubiertos.
Esparteros, 10 MADRID Teléfono 13346

La Regional

Vinos finos de mesa. :-: Servicio a domicilio
Gran vino "El Padre Eterno"
y blanco "LA PALMA"
1, los Madrazos, 1
Teléfono 13563

Zacarías Madrid

Se encarga de hacer toda clase de Seguros y en particular de «La Equitativa de Madrid», empresa de seguros contra enfermedades y entierros, también facilita terrenos en el extrarradio desde 10 pesetas al mes.—Para informes:
48, Mesón de Paredes, 48

Compañía madr leña de Urbanización

Tranvía de Cuatro Caminos-Ciudad Lineal-Ventas
Servicio días laborables: Por la mañana cada quince minutos; por la tarde cada diez minutos. Domingos y días festivos: Cada cinco minutos.
Tranvía de Cuatro Caminos a la Dehesa de la Villa
Servicio días laborables: Desde Cuatro Caminos cada diez minutos; desde la Red de San Luis (Gran Vía), coches discos núm 20, cada nueve minutos, Domingos y días festivos: Desde ambos puntos cada cinco minutos.
Tranvía desde Cuatro Caminos a Fuencarral
Cada treinta minutos.
Tranvía de Cuatro Caminos a Tetuán
Cada tres minutos. Servicio directo desde el Puente de Valdeca a Tetuán, coches discos número 14, cada diez minutos.
Tranvía de Ventas a Camillejas
Servicio cada hora, saliendo los coches de Ventas desde las 7,25 hasta las 22,25.
Ferrocarril a Colmenar Viejo
Salidas de trenes desde Cuatro Caminos: 9,32
Idem de Colmenar: 8,15.

Peletería "LLANA"

*Avisa a su distinguida clientela
que ha inaugurado su nueva*

Casa en

Fuencarral, 46. = 2.º



TELEFONO
13451



Félix Toca
FABRICA DE BRONCES ARTISTICOS
LAMPARAS, CAMAS,
MUEBLES Y HERRAJES

DESPACHO CENTRAL, NICOLAS DE BIVERO, 876
TELEFONO - 15 477
FABRICA Paseo de las Acacias, 2 dupd
Telefono - 15110 MADRID

KARDEX

FICHERO VISIBLE PERFECTO

LIPS

CAJAS DE CAUDALES

MUEBLES DE ACERO
PARA OFICINAS

ARCHIVADORES, MESAS,
ARMARIOS, ETC.

Rudy Meyer

Montera, 28
MADRID

Mi orgullo

es el aspirador de polvo

VAMPIRO

Con él puedo limpiar las alfombras, los muebles y tapices sin que quede una partícula de polvo.

Enceradoras eléctricas

- Hobby - Dandy - Victor - Express -

A. E. G. - Sección Santo

Paseo de Recoletos, 17

Teléfono 52098



**CONTRA EL FRIO,
HUMEDAD, ENFERME-
DADES**

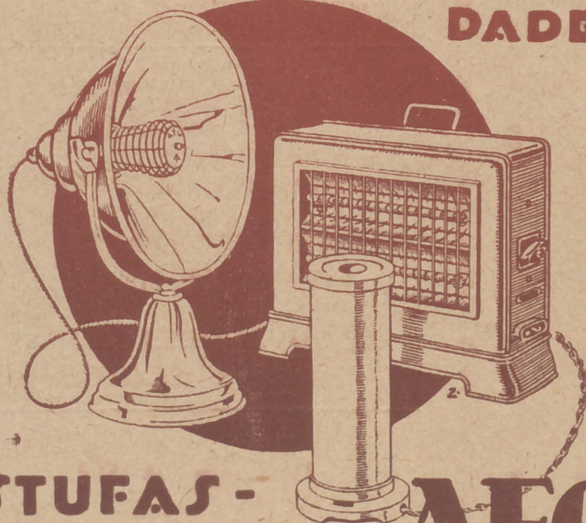

ESTUFAS - CALIENTAPIES AEG

En todos los buenos acreditados establecimientos del ramo

~*~ y ~*~

A E G Ibérica de Electricidad (S. A.)

DESPACHO PUBLICO

Prim, 20. Madrid

Horas: De 8 y 1/2 a 1 y de 3 y 1/2 a 7.