

SEPTIMO año de publicación no interrumpida.

ESPECTÁCULOS DE MADRID

REVISTA DIARIA
Y
GUIA DE LA CAPITAL

CRÓNICAS = NOVELAS = PASATIEMPOS =
TEATROS = TOROS = CINES = VARIETÉS Y SPORT

— Se reparte gratis —



DIRECCIÓN:

CONDE DE ROMANONES, 2 — ESQ. A CONCEPCIÓN JERÓNIMA



UNIÓN MUSICAL ESPAÑOLA

Carrera de San Jerónimo, 30 (edificio propiedad) y Preciados, 5.

Autoplanos, Pianos, Armoniums, Instrumentos accesorios, Rollos Diana,
Música Española y Extranjera. AUTOPIANOS DE ALQUILER.

Casa la más surtida y más barata de España

LA MARAVILLA DEL SIGLO



¿Ha oído Ud. la Nueva Gramola con Cámara Acústica «Reentrante»? En caso negativo, hágalo en seguida. Acuda sin pérdida de tiempo a un agente nuestro y pida una audición musical con este nuevo instrumento. Al escuchar las primeras notas sentirá usted la sensación de que los artistas se hallan en su presencia. Su ánimo quedará cautivado ante esta nueva maravilla y radiante de placer, deseará Ud. adquirir este prodigioso aparato que reproduce todos los sonidos musicales con una precisión verdadera admirable. Una sola audición le convencerá.

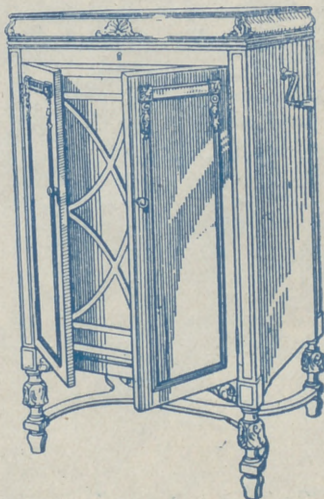

La Voz de su Amo

COMPañÍA DEL GRAMÓFONO, S. A. E.
Avenida Pí y Margall, 1. - MADRID

Fábrica
Urgel N.
BARCELONA

SGCB2021



Distribución de nuestras tiradas

Todos los días, de doce y media a dos en los Casinos de Madrid, Bellas Artes, Gran Peña; en los Hoteles Palace, París, Inglés, Reina Victoria, Regina y Príncipe de Asturias. De cuatro a cinco de la tarde, en los siguientes Cafés y de esta forma: *Martes, Jueves y Sábados*, Cafés Oriental, Lisboa, Puerto Rico, Universal y Colonial. *Miércoles, Viernes y Domingos*, Lion d'Or, Maison Dorée, Café-Bar La Montaña, Savoia y Norte.— Diariamente se reparte en los Bares Villa-Rosa, Plaza de Santa Ana, 17, «Madrid» Sevilla, Echegaray, 21 y en la Peluquería de Moda, Prado, 7.—Lo que avisamos a los Sres. anunciantes para que lo compruebe

Para toda clase de anuncios y propagandas diríjense a la Dirección

2, Conde de Romanones, 2

(Esquina a Concepción Jerónima)

Horario de trenes.

	Salida de Madrid	Llegada a Madrid
Compañía del Norte.		
Expreso Hendaya (vía Avila).....	21,30	22,30
Expreso Galicia (vía Avila).....	19,20	9,40
Rápido Hendaya (vía Avila).....	20	21
Sudexpreso Francia (vía Avila)....	22	9,15
Rápido Asturias-Santander.....	9	22,15
Correo Santander (vía Avila).....	19,30	8,15
Correo Galicia (vía Avila).....	19,45	7,45
Correo Hendaya (vía Avila).....	22,45	6
Mixto Madrid-Irún.....	6	19,40
Mixto Galicia (vía Segovia).....	10,25	14,50
Mensajerías Segovia.....	20	15,45
Tranvía Avila.....	7,45	17,10
Tranvía Segovia.....	8-18	21-2045
Tranvía Escorial-Cercedilla.....	14,10	18
Tranvía Pozuelo.....	21	22
Tranvía Pozuelo.....	16,35	18,45
Tranvía Escorial (domingos).....	10,08	1955 2010
Tranvía Escorial.....	19,20	8,48
Madrid-Cáceres-Portugal.		
Ráp. Lisboa.....	23,28	8,26
Corr. Lisboa.....	20,25	9,05
Mix. Salamanca-Cáceres.....	8,45	19,50
Mix. Talavera.....	14	16

Sigue en la 4.ª plana.

PAÑOS

EL MEJOR SURTIDO

Las más altas novedades, los mejores precios y las mejores calidades, las encontrarán en

ESPARTEROS, 7

Galaz y C.ª (S. en C.)

Teléfono 12.357

TELEFONO 10.251



NO TIENE SUCURSALES

Madrid-Zaragoza Alicante

	Salida de Madrid	Llegada a Madrid
Exp. Barcelona.....	20,15	9
Exp. Alicante-Valencia-Cartagena.	9	17,40
Exp. Andalucía.....	9,50	21,25
Expreso Sevilla.....	10,55	21,05
Expreso Zaragoza y Barcelona....	9,45	21,55
Expreso Málaga-Algeciras (alterno)	21,35	9,10
Correo-expreso Valencia.....	22,10	8
Exp. Andalucía-Cádiz (alterno)....	22,40	8,45
Correo-expreso Alicante.....	23	7,30
Correo-Expreso Aranjuez-Tolcdo.	9,10	20,25
Omnibus Zaragoza.....	19	10,25
Omnibus Zaragoza-Barcelona.....	7,20	19,55
Correo Zaragoza y Barcelona.....	21,40	8
Correo-expreso Cartagena.....	21,45	8,30
Expreso Badajoz, lunes miér. vier.	8,45	20,45
Id. regreso, martes, jueves, sáb...	8,45	20,45
Expreso Toledo (por Aranjuez) ..	9,10	20
Correo Andalucía.....	23,25	7
Omnibus Cuenca-Alicante-Valencia-Cartagena y Córdoba.....	7	11,20
Mensajerías Valencia-Alicante y Tarancón.....	11,10	18,45
Omnibus Toledo.....	7,45	14,35
Omnibus Sigüenza.....	13,30	14,15
Omnibus Guadalajara.....	10,10	17,35
— — — — —	17	17,35
— — — — —	20,35	8,45
Tranvía Getafe (Badajoz).....	6,20	7,45

CONFITERIA, PASTELERIA, FIAMBRES
|| N I Z A ||

Especialidades y creaciones para el te y postres.

Se sirven LUNCHS

Argensola, 20 y Orellana, 16
Teléfono 33253

LLANOS RESTAURANT
PASTELERIA
CERVECERIA

TRES CRUCES, 12

TELEFONO, 18 651

Fotografía Laurgraff

Montera, 42, planta baja

Sucursal en Preciados, 16, planta baja

Magníficas postales desde tres pts., kilométricos, pasaportes y carnets entregados en el acto.

SE HACEN AMPLIACIONES

Tarifa general de la Compañía del Metropolitano Alfonso XIII

ESTACIONES	Tetuán	Estrecho	Alvarado	Río Kosas	Chamberí	Goya	Príncipe Vergara	Retiro	Banco España	Sevilla	Isabel II	Santo Domingo	Noviciado	San Bernardo	Quevedo	E. del Norte
Tetuán.....	10	10	10	10	10	10	10	10	10	10	10	10	10	10	10	10
Estrecho.....	10	10	10	10	10	10	10	10	10	10	10	10	10	10	10	10
Alvarado.....	10	10	10	10	10	10	10	10	10	10	10	10	10	10	10	10
C. Caminos.....	10	10	10	10	10	10	10	10	10	10	10	10	10	10	10	10
Ríos Rosas.....	20	20	20	20	20	20	20	20	20	20	20	20	20	20	20	20
Iglesia.....	20	20	20	20	20	20	20	20	20	20	20	20	20	20	20	20
Chamberí.....	20	20	20	20	20	20	20	20	20	20	20	20	20	20	20	20
Bilbao.....	20	20	20	20	20	20	20	20	20	20	20	20	20	20	20	20
Tribunal.....	20	20	20	20	20	20	20	20	20	20	20	20	20	20	20	20
Gran Vía.....	20	20	20	20	20	20	20	20	20	20	20	20	20	20	20	20
Sol.....	25	25	25	25	25	25	25	25	25	25	25	25	25	25	25	25
Progreso.....	25	25	25	25	25	25	25	25	25	25	25	25	25	25	25	25
Antón Martín.....	30	30	30	30	30	30	30	30	30	30	30	30	30	30	30	30
Atocha.....	35	35	35	35	35	35	35	35	35	35	35	35	35	35	35	35
M. Pelayo.....	40	40	40	40	40	40	40	40	40	40	40	40	40	40	40	40
Pacífico.....	40	40	40	40	40	40	40	40	40	40	40	40	40	40	40	40
Puente Vallecas.....	40	40	40	40	40	40	40	40	40	40	40	40	40	40	40	40
Ventas.....	40	40	40	40	40	40	40	40	40	40	40	40	40	40	40	40
Manuel Becerra.....	40	40	40	40	40	40	40	40	40	40	40	40	40	40	40	40
Goya.....	35	35	35	35	35	35	35	35	35	35	35	35	35	35	35	35
Príncipe Vergara.....	35	35	35	35	35	35	35	35	35	35	35	35	35	35	35	35
Retiro.....	35	35	35	35	35	35	35	35	35	35	35	35	35	35	35	35
Banco España.....	30	30	30	30	30	30	30	30	30	30	30	30	30	30	30	30
Sevilla.....	30	30	30	30	30	30	30	30	30	30	30	30	30	30	30	30
Isabel II.....	25	25	25	25	25	25	25	25	25	25	25	25	25	25	25	25
Santo Domingo.....	25	25	25	25	25	25	25	25	25	25	25	25	25	25	25	25
Noviciado.....	30	30	30	30	30	30	30	30	30	30	30	30	30	30	30	30
San Bernardo.....	30	30	30	30	30	30	30	30	30	30	30	30	30	30	30	30
Quevedo.....	30	30	30	30	30	30	30	30	30	30	30	30	30	30	30	30
E. del Norte.....	35	35	35	35	35	35	35	35	35	35	35	35	35	35	35	35

Madrid a Córdoba-Sevilla

Exprés n.º 92.—Butacas. Coche diario para Sevilla, y martes, jueves y sábados para Cádiz. Coche Restaurant entre Córdoba y Sevilla.

Salida a las 22,40.

Exprés n.º 94.—1.ª y 3.ª Coche Restaurant todo el trayecto. Salida a las 9,50.

Correo n.º 22.—1.ª, 2.ª y 3.ª Salida a las 23,25

ESTACIONES	Exprés n.º 92	Exprés n.º 94	Correo n.º 22
MADRID Atocha.....S.	22,40	9,50	23,25
VILLAVERDE BAJO.....	>	>	>
GETAFE.....	>	>	>
Pinto.....	>	>	>
Valdemoro.....	>	>	>
Ciempozuelos.....	>	>	>
Seseña.....	>	>	>
ARANJUEZ.....	JL. >	>	23,77
	S. >	>	23,78
CASTILLEJO.....	JL. >	>	0,34
	S. >	>	0,36
ALCAZAR DE SAN JUAN.....	JL. 0,58	12,10	1,65
	S. 1,06	12,18	2,45
CINCO CASAS.....	>	12,45	2,82
MANZANARES.....	JL. 1,55	13,08	3,50
	S. 1,55	13,09	3,60
VALDEPEÑAS.....	JL. 2,22	13,36	4,42
	S. 2,24	13,37	4,50
Santa Cruz de Mudela.....	>	2,40	13,22
Santa Elena.....	3,73	14,45	6,56
Vilches.....	>	15,08	7,26
VADOLLANO.....	JL. 4,06	15,21	7,39
	S. 4,14	15,29	7,49
BAEZA-EMPALME.....	JL. 4,23	15,40	7,60
	S. 4,33	15,55	7,80
Javalquinto.....	>	>	8,39
MENJIBAR.....	>	>	8,50
ESPELUV.....	JL. 5,01	16,23	8,57
	S. 5,08	16,38	8,77
Villanueva de la Reina.....	>	>	9,30
Andújar.....	>	17,04	9,51
Arjonilla.....	>	>	9,61
Marmolejo.....	>	5,47	9,72
Villa del Río.....	>	17,38	10,32
Montoro.....	>	17,51	10,48
Pedro Abad.....	>	>	10,62
Villafraña de Córdoba.....	>	>	10,81
Alcolea.....	>	>	11,42
CÓRDOBA.....	JL. 7,00	18,41	11,55
190.000 habitantes.	S. 7,20	18,57	12,35
Posadas.....	>	19,31	12,81
Hornachuelos.....	>	19,42	13,35
Peñaflor.....	>	>	13,62
GUADAJÓZ.....	JL. >	>	14,53
	S. >	>	14,53
LOS ROSALES.....	JL. >	20,40	14,65
	S. >	20,41	14,75
Canillana.....	>	>	15,25
Brenes.....	>	>	15,35
SAN JERONIMO.....	JL. 9,08	21,11	15,58
	S. 9,25	21,13	15,78
SEVILLA.....	Ll. 9,38	21,20	16,25
600.000 habitantes.	Ll. 9,45	21,20	16,25

Fábrica de Plisados, Vainicas e incrustaciones mecánicas

LA CASA LA MAS ANTIGUA DE MADRID

SE HACEN TODA CLASE DE PLISADOS Y EN TODOS

LOS ANCHOS.—LA ÚNICA CASA QUE TIENE

SIEMPRE LAS ÚLTIMAS CREACIONES DE PARÍS.

ARTURO HUERTA

FERNANDO VI, 12, principal.

TELEFONO, 33.681

Evitará Ud. los destrozos ocasionados en las paredes por los clavos y escarpías usando los tacos

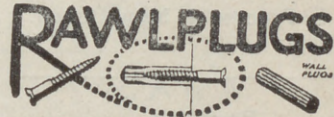

Central: FERNANFLOR, 4.—Madrid.
Depósito: ALCALA, 99.—Madrid.

PLANTAS Y FLORES NATURALES

PEDRO LAPÉGUE

Proveedor de los principales Teatros y Hoteles

Construcción de jardines, ramos, corbeilles y coronas

Ventura de la Vega, 3 Teléfono, 12.237

(Entrada por Carrera San Jerónimo) MADRID

VILLA-ROSA

RESTAURANT

El mejor y más típico en su género y el preferido por la buena Sociedad.

SERVICIO PERMANENTE.—PLATO DEL DIA
SERVICIO A LA CARTA

Visite usted VILLA-ROSA

Plaza del Principe Alfonso, 17.—Tel.º 12.270

FÁBRICA Y ALMACÉN

de pianos, órganos y armoniums

Ricardo Rodriguez

VENTAS AL CONTADO Y A PLAZOS

Despacho: Ventura de la Vega, 3

Talleres: Pizarro 19 (Palacio de Geste)

Teléfono 12.344

Relojería y platería

Disutería fina

CARLOS PERLA

Objetos para regalos, Relojes desde 7 pesetas.

4, Carretas, 4

"EXPOSICION" de muebles nuevos

M. Maldonado

Variedad y economía.—Fabricación propia
Leganitos, 4 toda la casa.—Teléfono 15924

Infanta Beatriz

A las 6,45
10,45, El Proceso de Mary Dugan.

Fontalba

6,45 La casita blanca
10,45
Los de Aragón y Los claveles.

Infanta Isabel

(compañía de Comedias)

A las 6,45

EL MARIDO DE LA SEÑORITA

A las 10,45

EL ALFILER

Apolo

A las 7, La Viejecita y Bohemios.

A las 11, El pobre Valbuena y
La fiesta de San Antón.

Martín

5,30 Los guayabiros.
7 y 10,45 Los Verderones.

Teatro Pavón

A las 6,45 y
A las 10,45

La copla andaluza

¡enorme éxito!
por Perosanz y
Niño del Museo.

Centro.

A las 6,45 y 10,45
La prisionera.

¡VAYA UN VINO!

(continuación)

Apenas logra é gitano el permiso que quería, con la mayor alegría echa a la botella mano, y aprovechándose el pillo de la santa distracción, se despachó la ración en un vaso de a cuartillo. Pero, ¡ay Dios! su ansia (grosera al torpe olfato no abvierte que era un vinagre muy fuerte que trajo la cocinera;

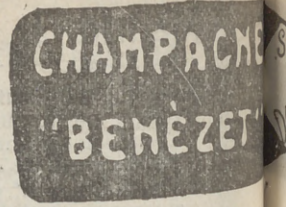

INOCENCIO

Del colegio en
despues de haber
al corro y a las
challaban seis
la más fea un
Llevaba la voz
una morena arr
con dos ojos em
pues de noche
los tomara por
Y al grupo que
de esta manera
—Yo se que me
y física morría
si me diesen a
Me enoja la r
me encanta la p
y nó hallo cosa
que esa dulce la
del que muere s
—¿No veis co
gritó una rubia
yo eligiera, sin
una muerte rep
dormir, y nó de

ALBERTO

Pulseras de pedi-
da especialidad.



Ultimas
creaciones

7, Carretas, 7

EL MEJOR REGALO
 SERA SIN DUDA, UN OBJETO DE LA
 ANTIGUA CERAMICA
NIVEIRO
 DE TALAVERA
 UNICA SUCURSAL EN MADRID
 CALLE DE RECOLETOS 2, DUP.
 (NO COMPRAR SIN VISITAR ESTA CASA)

SEC=DEMI=SEC
 EXTRA=SEC



PROVA
 ara hoy 27 de
 ayo de 1929 2.028

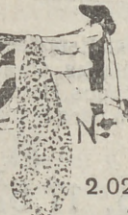

Jai-alai
 (calle de Alfonso IX)
 A las 4 30 de la tarde.
 Primero (a remonte) Abrego y Errezabal contra Mina Ucin y Jega. Segundo (a pala), Araquistain y Jáuregui contra Chiquito de Gallarta y Villaró II.

Alkazar
 A las 7 y 11
 Pedro Ponce

LARA
 A las 6.45
 El rosal del Corazón.
 10,45 Más que la honra.

Eslava.- a las 7 y 11
 El Ceñidor de Diana.

Reina Victoria
 (compañía Díaz-Artigas)
 (Despedida de la Compañía)
 A las 7, y
 A las 10,45
Vidas cruzadas
 ¡El éxito del año!

y en cuanto el vaso llenito de un sólo trago apuró, dió un brinco, el vaso tiró y se encorvó dando un gri-
 (to,
 Vuélvese muy reposado el imperturbable cura, y al preguntar con dulzura ¡Hijo, mío! ¿qué ha pasado?
 (do?)
 con voz triste y lastimera escamado y tembloroso, dice el gitano lloroso y con media lengua fuera: —Pare de mi corazón, ¿lo usa usted pa consumi?
 (continuará)

Cómico
 A las 6,45
 A las 10,45
 La señorita Isidra

COMEDIA
 A las 6,45 y 10,45
SIXTO SEXTO

ARMENGOL
 Acreditada y antigua Laneria y Colchoneria.
 Grandes existencias en lanas y telas adamascadas y listadas, para todas clases de colchones. Duvets, plumas, mulleranos, borras, zaleas, etcétera etcetera.
Barquillo, 30.-Tel. 34.272

(continuará)

Guía del forastero

PRINCIPALES MUSEOS PUBLICOS

Nacional de Pintura, Escultura y Grabado.— Paseo del Prado. Diariamente, de diez mañana a cuatro tarde. Días festivos, de diez a dos tarde.

De Arte Moderno.—Paseo de Recoletos, 20. De ocho mañana a una tarde.

De Reproducciones.—Alfonso XII, 58. De ocho a doce mañana; de tres cinco tarde.

De la Academia de Bellas Artes.—Calle de Alcalá. De diez mañana a cuatro tarde.

Romántico.—San Mateo 13. De once mañana a cuatro tarde.

Arqueológico.—Serrano, 15. De diez mañana a cuatro tarde.

De Ciencias Naturales.—Hipódromo. De nueve a doce mañana.

Naval.— Ministerio de Marina. De diez mañana a una tarde.

De Artillería.—Calle Méndez Núñez. De ocho treinta a doce treinta mañana.

San Antonio de la Florida (frescos de Goya).— De once mañana a una tarde y de cuatro a seis tarde.

Iglesia de San Francisco.—De cuatro a cinco treinta tarde.

MUSEOS POR INVITACION

Armeria Real.—De diez mañana a una tarde; jueves, ídem y de dos a tres tarde.

Caballerizas Reales.—De dos a cinco tarde excepto los domingos.

De la Academia Española.—Felipe IV, 8. De ocho a doce mañana.

De la Academia de la Historia.—Calle del León. De cuatro a ocho tarde.

De la Academia de Bellas Artes.—Calle de Alcalá. De diez mañana a dos tarde.

Del Ateneo Científico y Literario.—Mañana y tarde (con permiso).

Archivo Histórico Nacional.—Paseo de Recoletos, 20. De ocho mañana a dos tarde (con permiso para algunos trabajos).

LINEAS PRINCIPALES DE TURISMO

Madrid a Barcelona.—Expreso con butacas: Salida, 8,15 noche; llegada, 9,35 mañana. Expreso con restaurante y camas: Salida 9,30 no-



Esmaltes finos artísticos. Esmaltes traslucidos. Sortijas de indios patentadas. Condecoraciones civiles y militares. Escudos Heráldicos. Cartelas en oro y plata para homenajes.

ATOCHA. 5 MADRID
Teléfono, 17.525

DISPONIBLE

Sastrería Galindo

CORTE REGIO

TRAJES ULTIMA MODA - GABANES
TRINCHERAS - GABARDINAS

(Se admiten géneros para su confección)

Concepción Jerónima, 8 - Teléfono 72746

EL NOROESTE

(Antes EL CASTILLO DE LUNA)

CAFE EXPRES - ESMERADO
SERVICIO DE RESTAURANT

Platos populares todos los días
CERVEZAS-MARISCOS-BOCADILLOS

6, Concepción Jerónima, 6

Luis Feijoo



Teléfono, 74.918

che; llegada, 10,15 mañana. Expreso diurno con restaurante: Salida, 9,45 mañana; llegada, 11,15 noche.

Madrid a Hendaya.—Expreso con restaurante y camas: Salida, a las 10 noche; llegada, 10,10 mañana. Expreso con primera y tercera: Salida, 8,30 noche; llegada, 12 mañana.

Madrid a Sevilla.—Expreso con butacas y tercera: Salida, 9,35 noche; llegada, 10,55 mañana. Expreso con butaca, restaurante y camas: Salida, 10,40 noche; llegada, 9,25 mañana. Expreso diurno con restaurante: Salida, 9,50 mañana; llegada, 9 noche.

Madrid a el Escorial y Avila.—Rápido diurno a Hendaya, con butacas y segunda: Salida 10 mañana; llegada a el Escorial, 11 mañana; a Avila 12,15 tarde. Regreso en el descendente: Salida de Avila, 6,47 tarde; de el Escorial, 8,6 tarde; llegada a Madrid, 9 noche.

(Hay trenes ómnibus de ida y venida en el mismo día y otro especial los domingos).

CARRETERAS

Carreteras en perfecto estado para el automovilismo.

Madrid-Sevilla (por Córdoba), 542 kilómetros

Madrid-Sevilla (por Extremadura), 545 kilómetros

Madrid Irún (por Aranda). 488 kilómetros.

Madrid Irun (por Valladolid). 558 kilómetros.

Madrid-Barcelona, 628 kilómetros.

Madrid-Toledo, 70 kilómetros.

Madrid-Escorial, 49 kilómetros.

Tarifa para el servicio de Automóviles

Al servicio público, clasificados por su categoría de fuerza y distinguidos por franjas en los colores: azul, naranja y verde:

	Pesetas
FRANJA AZUL	
Los 800 primeros metros.....	0,80
Por cada 200 metros más.....	0,20
Por cada hora que el coche esté parado, en fracciones de 0,20.....	3,00
FRANJA NARANJA	
Los 800 primeros metros.....	0,60
Por cada 200 metros más.....	0,10 y 0,20
Por cada hora que el coche esté parado en fracciones de 0,10 y 0,20.....	4,00
FRANJA VERDE	
Los 800 primeros metros.....	0,40
Por cada 200 metros más.....	0,10
Por cada hora que el coche esté parado en fracciones de 0,10.....	3,00

PAPETERIA
DE
MODA



¡Un momentoll

Tome las señas de esta Casa, compreen ella una vez, y será la Papelería donde se surta siempre.

¡No lo olvidell

Palacio de la estilográfica

5, PRECIADOS, 5
MADRID



Casa Adoración

ULTIMAS NOVEDADES DE PARIS

Sombreros

para

señoras

y niñas.

4, CALLE DEL PRADO, 4

TELEFONO 14226

Clemente y García

CAMISERIA Y ROPA BLANCA

Equipos, canastillas, Batas, blusas.

Especialidad en ropas para niños.

34, MAYOR, 34

“LA IDEAL”

PARA COMPRAR LAS

MEJORES

GOMAS HIGIENICAS

DIRIGIRSE SIEMPRE A

32, ESPOZ Y MINA, 32

Esta Casa es sucursal de LA INGLESA. SAN VICENTE, 164 VALENCIA

Madrid a Zaragoza y Barcelona

Exprés n.º 802.—1.ª y 3.ª.—Coche Restaurant.
Salida a las 9,45.

Exprés lujo n.º 804.—1.ª Butacas.—Coche cama
y coche restaurant. Salida a las 20,15

Correo n.º 810.—1.ª, 2.ª y 3.ª Salida a las 21,40

ESTACIONES	Tren n. 802	Tren n. 804	Tren n. 810
MADRID Atocha.....	S.. 9,45	20,15	21,40
Torrejón de Ardoz.....	>	>	21,75
Alcalá de Henares.....	>	>	22,29
GUADALAJARA.....	JS.. 10,42	20,71	22,56
>	LI.. 10,47	21,16	22,62
Jadraque.....	>	>	23,65
Sigüenza.....	JS.. 12,21	22,55	0,88
>	LI.. 12,47	>	1,32
TORRALBA.....	LI.. 13,19	>	1,40
>	13,25	22,57	2,20
Arcos de Jalón.....	>	>	2,34
Santa María de Huerva.....	>	>	2,49
ARIZA.....	JS.. 13,47	>	2,64
>	LI.. 13,49	>	3,29
Alhama de Aragón.....	>	0,37	3,50
Ateca.....	>	>	3,70
CALATAYUD.....	JS.. 14,32	0,67	4,23
>	LI.. 14,34	0,67	>
Paracuellos de la Ribera.....	>	>	4,49
Morés.....	>	>	4,59
Morata de Jalón.....	>	>	4,72
Ricla.....	>	>	5,28
Calataoza.....	>	>	5,37
Salillas de Jalón.....	>	>	5,46
Rueda de Jalón.....	>	>	5,64
Plasencia de Jalón.....	>	>	5,75
CASETAS.....	JS.. 15,58	2,37	6,46
>	LI.. 15,62	2,39	6,69
Utebo-Monzalbarba.....	>	>	6,88
ZARAGOZA.....	JS.. 16,15	2,55	7,30
350.000 habitantes	LI.. 16,30	2,67	8,25
La Cartuja.....	>	>	8,40
El Burgo.....	>	>	8,52
Fuentes de Ebro.....	>	>	8,67
Pina.....	>	>	8,79
Quinto.....	>	>	9,32
Vella de Ebro.....	>	>	9,42
La Zaida.....	>	>	9,55
PUEBLA DE HIJAR.....	JS.. 17,49	>	10,23
>	LI.. 17,50	>	10,28
Samper Calanda.....	>	>	10,45
Chipiana.....	>	>	10,72
Caspe.....	18,58	4,67	11,31
Flix.....	19,47	>	12,62
Ascó.....	>	>	12,72
García.....	>	>	13,27
MORA LA NUEVA.....	JS.. 19,67	6,31	13,25
>	LI.. 20,15	6,45	13,68
Guiamets.....	>	>	14,30
Marsa Falsat.....	20,54	>	14,64
Riudecañas Botarell.....	>	>	15,26
Borjas del Campo.....	>	>	15,46
REUS.....	JS.. 21,25	7,53	15,66
>	LI.. 21,29	7,56	15,66
Morell.....	>	>	16,20
RODA DE BARA.....	JS.. >	>	16,65
>	LI.. >	>	16,68
SAN VICENTE.....	JS.. 22,19	8,40	16,78
>	LI.. 22,20	8,41	17,26
Cubellas.....	>	>	17,47
VILLANUEVA Y GELTRÚ.....	JS.. >	>	17,54
>	LI.. >	>	17,89
Sitges.....	>	>	17,71
Castelldefels.....	>	>	18,39
Gavá y Viladecans.....	>	>	18,47
Prat Llobregat.....	>	>	18,59
Sans.....	>	>	18,75
Paseo Gracia.....	23,19	9,39	18,79
BARCELONA Francia.....	LI.. 23,20	9,50	19,51
100.0.000 de habitantes	>	>	>

LA CORUÑA

MARTIN NAVAZO

Vinos - Restaurant - Cervezas - Li-
cores de todas las marcas - Mariscos
del día - Aperitivos y bocadillos - La
peña más clásica.

4, ALCALÁ 4

RELOJERIA
DB

MANUEL ALVAREZ

Compra y venta de relojes de todas clases, anti-
guos y modernos.

6, CALLE DEL PRADO, 6.—Teléf. 14226

Temesio MUEBLES

Decoración - Proyectos

Fernando VI, núm. 3 Madrid. Tel. 34704

EL MESÓN DEL SEGOVIANO

CAVA BAJA, 41 y 28. - Teléfono, 72952

El sitio más popular de la Corte, donde pueden
admirar los famosos frescos del pintor

Arturo Ortiz Aguacil

No deje de visitar este famoso MESÓN

GRAN FERRETERIA - MATERIAL ELECTRICO

Especialidad en artículos para Colegios y Comunidades

PEDRO ORCASITAS

SUCESOR DE PEÑA

Agujas, cuchillos, tijeras, navajas de afeitar y de
bolsillo, Efectos de pescar. Batería de cocina.
Herramientas para zapateros y guarnicioneros.
Cubiertos.

Esparteros, 10 MADRID Teléfono 13346

La Regional

Vinos finos de mesa. :-: Servicio a domicilio

Gran vino "El Padre Eterno"

y blanco "LA PALMA"

1, los Madrazos, 1

Teléfono 13563

Zacarías Madrid

Se encarga de hacer toda clase de Seguros y en
particular de «La Equitativa de Madrid», empre-
sa de seguros contra enfermedades y entierros.
también facilita terrenos en sitio céntrico desde
10 pesetas al mes.—Para informes:

48, Mesón de Paredes, 48

Peletería "LLANA"

ES CASA DE CONFECCION ACREDITADA

Antes de hacer sus compras
de pieles, en beneficio de
usted visite esta Casa.



Coloreros, 1 pral. esquina a
TELÉFONO, 11.187 Mayor, 24

Felix Doca
FÁBRICA DE BRONCES ARTÍSTICOS
LAMPARAS, CÁMARS,
MUEBLES Y HERRAJES
DESPACHO CENTRAL, NICOLÁS MARRERO, 875
TELÉFONO - 15.191
FÁBRICA, Paseo de las Acacias, 2 dupd^o
Teléfono - 15.110. MADRID

KARDEX

FICHERO VISIBLE PERFECTO

LIPS

CAJAS DE CAUDALES

MUEBLES DE ACERO
PARA OFICINAS

ARCHIVADORES, MESAS,
ARMARIOS, ETC.

Rudy Meyer

Montera, 28
MADRID

APARATOS DE LIMPIEZA

PARA LA CASA



ENCERRADORAS

HIGIENE - ELEGANCIA
Y ECONOMIA



Pida usted demostraciones gratuitas

— al —

Teléfono 52.098

— y —

A E G Ibérica de Electricidad (S. A.)



VENTILADORES



GRAN SURTIDO MATERIAL SUPERIOR
PIDASE EXPRESAMENTE ESTA MARCA



En todos los buenos establecimientos de electricidad

— y —

A G Ibérica de Electricidad (S. A.)

