

SEPTIMO año de publicación no interrumpida



# ESPECTÁCULOS DE MADRID

REVISTA DIARIA  
GUIA DE LA CAPITAL

CRÓNICAS = NOVELAS = PASATIEMPOS =  
TEATROS = TOROS = CINES = VARIETÉS Y SPORT  
*— Se reparte gratis —*



DIRECCIÓN  
CONDE DE ROMANONES 2 - ESQ. A CONCEPCIÓN JERÓNIMA



## UNIÓN MUSICAL ESPAÑOLA

Carrera de San Jerónimo, 30 (edificio propiedad) y Preciados, 5.  
Autopianos, Pianos, Armoniums, Instrumentos accesorios, Rollos Diana,  
Música Española y Extranjera. AUTOPIANOS DE ALQUILER.  
*Casa la más surtida y más barata de España*

# LA MARAVILLA DEL SIGLO



¿Ha oído Ud. la Nueva Gramola con Cámara Acústica «Reen-  
trante»? En caso negativo, hágalo en seguida. Acuda sin pérdida  
de tiempo a un agente nuestro y pida una audición musical con  
este nuevo instrumento. Al escuchar las primeras notas sentirá  
usted la sensación de que los artistas se hallan en su presencia. Su  
ánimo quedará cautivado ante esta nueva maravilla y radiante  
de placer, deseará Ud. adquirir este prodigioso aparato  
que reproduce todos los sonidos musicales con una  
precisión verdadera admirable. Una sola audi-  
ción le convencerá.

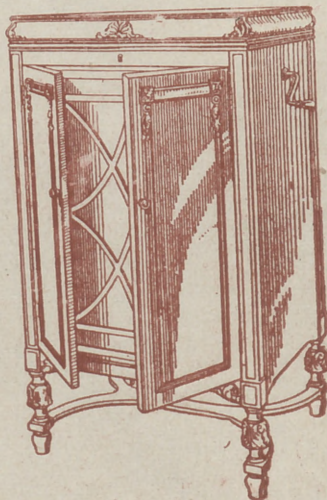

## La Voz de su Amo

COMPañÍA DEL GRAMÓFONO, S. A. E.  
Avenida Pí y Margall, 1. MADRID

FIL  
LUPG  
BARC

SGCB2021



## Horario de trenes.

	Salida de Madrid	Llegada a Madrid
<b>Compañía del Norte.</b>		
Expreso Hendaya (vía Avila).....	2130 2230	7-9
Expreso Galicia (vía Avila).....	19,20	9,40
Rápido Hendaya (vía Avila).....	20	21
Sudexpreso Francia (vía Avila)....	22	9,15
Rápido Asturias-Santander.....	9	22,15
Correo Santander (vía Avila).....	19,30	8,15
Correo Galicia (vía Avila).....	19 45	7,45
Correo Hendaya (vía Avila).....	22,45	6
Mixto Madrid-Irún.....	6	19,40
Mixto Galicia (vía Segovia).....	10,25	14,50
Mensajerías Segovia.....	20	15,45
Tranvía Avila.....	7,45 17,10	21-2045
Tranvía Segovia.....	8-18	11,10-20 25
Tranvía Escorial-Cercedilla.....	14,10	18
Tranvía Pozuelo.....	21	22
Tranvía Pozuelo.....	16,35	18,45
Tranvía Escorial (domingos).....	10 08	1955 2010
Tranvía Escorial.....	19,20	8,48
<b>Madrid-Cáceres-Portugal.</b>		
Ráp Lisboa.....	23,28	8,26
Corr. Lisboa.....	20,25	9,05
Mix. Salamanca-Cáceres.....	8,45	19,50
Mix. Talavera.....	14	16
<b>Madrid-Zaragoza-Alicante</b>		
Exp. Barcelona.....	20,15	9
Exp. Alicante-Valencia-Cartagena.	9	19,40
Exp. Andalucía.....	9,50	20,25
Expreso Sevilla.....	10,55	21,05
Expreso Zaragoza y Barcelona....	9,45	21,55
Expreso Málaga-Algeciras (alterno)	21,35	9,10
Correo-expreso Valencia.....	22,10	8
Exp. Andalucía-Cádiz (alterno)....	22,40	8,45
Correo-expreso Alicante.....	23	7,30
Correo-Expreso Aranjuez-Toledo..	9,10	20,25
Omnibus Zaragoza.....	19	10,25
Omnibus Zaragoza-Barcelona.....	7,20	19,55
Correo Zaragoza y Barcelona.....	21,40	8
Correo-expreso Cartagena.....	21,45	8,30
Expreso Badajoz, lunes miér. vier.	8,45	20,45
Id. regreso, martes, jueves, sáb...	8,45	20,45
Expreso Toledo (por Aranjuez)...	9,10	20
Correo Andalucía.....	23,25	7
Omnibus Cuenca-Alicante-Valencia-Cartagena y Córdoba.....	7	11,20
Mensajerías Valencia-Alicante y Tarancón.....	11,10	18 45
Omnibus Toledo.....	7,45	14,35
Omnibus Sigüenza.....	13,30	14,15
Omnibus Guadalajara.....	10,10	17,35
—	17	17,35
—	20,35	8,45
Tranvía Getafe (Badajoz).....	6,20	7,45

## “Espectáculos de Madrid”

Nuestra Revista diaria, programa general de la capital, es la propaganda que a usted le conviene.

Nuestra mayor garantía a su vista es los siete años que el 21 de Noviembre próximo pasado, cumplimos en su publicación sin interrupción.

## “Espectáculos de Madrid”

por su seriedad y extensión en sus repartos diarios, es el mejor periódico anunciador de España.

¿Quiere prosperar en sus negocios y aumentar sus ventas? Pida detalles y condiciones de sus anuncios en

**2, Conde de Romanones, 2**

**CONFITERIA, PASTELERIA, FIAMBRES**

**|| N I Z A ||**

Especialidades y creaciones para el te y postres.

Se sirven **LUNCHS**

Argensola, 20 y Orellana, 16

Teléfono 33253

**LLANOS** RESTAURANT

PASTELERIA

CERVECERIA

**TRES CRUCES, 12**

TELEFONO, 18 651

**Fotografía Laurgraf**

Montera, 42, planta baja

Sucursal en Preciados, 16, planta baja

Magníficas postales desde tres ptas., kilómetros, pasaportes y carnets entregados en el acto

SE HACEN AMPLIACIONES

## Madrid a Córdoba-Sevilla

Expres n.º 92.—Butacas. Coche diario para Sevilla, y martes, jueves y sábados para Cádiz. Coche Restaurant entre Córdoba y Sevilla. **Salida a las 22,40.**

Expres n.º 94.—1.ª y 3.ª Coche Restaurant todo el trayecto. **Salida a las 9,50.**

Correo n.º 22,-1.ª, 2.ª y 3.ª **Salida a las 23,25**

ESTACIONES	Expres n.º 92	Expres n.º 94	Correo n.º 22
MADRID Atocha.....	S. 22,40	9,50	23,25
VILLAVERDE BAJO.....			
GETAFE.....	>	>	>
Pinto.....	>	>	>
Valdemoro.....	>	>	>
Ciempozuelos.....	>	>	>
Seseña.....	>	>	>
ARANJUEZ.....	JL. >	>	23,77
	S. >	>	23,78
CASTILLEJO.....	JL. >	>	0,54
	S. >	>	0,36
ALCAZAR DE SAN JUAN.....	JL. 0,58	12,10	1,66
	S. 1,06	12,18	2,48
CINCO CASAS.....	>	12,45	2,82
MANZANARES.....	JL. 1,55	13,08	3,50
	S. 1,55	13,09	3,60
VALDEPEÑAS.....	JL. 2,22	13,56	4,42
	S. 2,24	13,57	4,50
Santa Cruz de Mudela.....		2,40	13,82
Santa Elena.....		3,33	14,45
			6,56
Vilches.....	>	15,08	7,26
VADOLLANO.....	JL. 4,06	15,21	7,39
	S. 4,14	15,29	7,49
BAEZA-EMPALME.....	JL. 4,23	15,40	7,60
	S. 4,33	15,55	7,80
Javalquinto.....	>	>	8,39
MENJIBAR.....	>	>	8,50
ESPELUY.....	JL. 5,01	16,23	8,57
	S. 5,05	16,38	8,77
Villanueva de la Reina.....	>	>	9,30
Andújar.....	>	17,04	9,51
Arjonilla.....	>	>	9,61
Marmolejo.....	>	17,21	9,72
Villa del Río.....	5,47	17,38	10,32
Montoro.....	>	17,51	10,48
Pedro Abad.....	>	>	10,62
Villafranca de Córdoba.....	>	>	10,81
Alcolea.....	>	>	11,42
CÓRDOBA.....	JL. 7,00	18,41	11,55
190.000 habitantes.	S. 7,20	18,57	12,36
Posadas.....	>	19,51	12,81
Hornachuelos.....	>	19,42	13,35
Peñarol.....	>	>	13,62
GUADAJÓZ.....	JL. >	>	14,53
	S. >	>	14,58
LOS ROSALES.....	JL. >	20,40	14,65
	S. >	20,41	14,75
Castillana.....	>	>	15,25
Brenes.....	>	9,08	15,26
SAN JERONIMO.....	JL. 9,26	21,11	15,58
	S. 9,38	21,13	15,78
SEVILLA.....	Ll. 9,45	21,20	16,25
600.000 habitantes.			

## Fábrica de Plisados, Vainicas e incrustaciones mecánicas

LA CASA LA MAS ANTIGUA DE MADRID  
SE HACEN TODA CLASE DE PLISADOS Y EN TODOS LOS ANCHOS.—LA ÚNICA CASA QUE TIENE SIEMPRE LAS ÚLTIMAS CREACIONES DE PARÍS.

**ARTURO HUERTA**  
FERNANDO VI, 12, principal. TELEFONO, 33.681

Evitará Ud. los destrozos ocasionados en las paredes por los clavos y escarpías usando los tacos



Central: FERNANFLOR, 4.—Madrid.  
Depósito: ALCALA, 99.—Madrid.

PLANTAS Y FLORES NATURALES

## PEDRO LAPÉGUE

Proveedor de los principales Teatros y Hoteles  
Construcción de jardines, ramos, corbeilles y coronas

Ventura de la Vega, 3 Teléfono, 12.237

(Entrada por Carrera San Jerónimo) MADRID

## VILLA-ROSA

RESTAURANT

El mejor y más típico en su género y el preferido por la buena Sociedad.

SERVICIO PERMANENTE.—PLATO DEL DIA  
SERVICIO A LA CARTA

Visite usted VILLA-ROSA

Plaza del Príncipe Alfonso, 17.—Tel.º 12.270

## FÁBRICA Y ALMACÉN

de pianos, órganos y armoniums

**Ricardo Rodriguez**

VENTAS AL CONTADO Y A PLAZOS

Despacho: Ventura de la Vega, 3

Talleres: Pizarro 19 (Palacio de Geste)

Teléfono 12.344

Relojería y platería

Bisutería fina

## CARLOS PERLA

Objetos para regalos, Relojes s desde 7 pesetas.

4, Carretas, 4

“EXPOSICION” de muebles nuevos

# M. Maldonado

Variedad y economía.—Fabricación propia

Leganitos, 4 toda la casa.—Teléfono 15924

### Zarzuela

A las 10,30, Compañía Opereta Italiana.

### Fontalba

A las 6,45, Las Hilanderas y La maga de Oriente. 10,45 Las Hilanderas. y Los Claveles

## Infanta Isabel

(compañía de Comedias)

A las 6,45

## Adán y Eva

A las 10,45

## EL ALFILER

### Apolo

A las 7, Bohemios y La Viejecita.  
A las 11, El Santo de la Isidra, y La fiesta de San Antón.

### Martín

A las 7 Ris. Ras.  
A las 10,45 Ris Ras Los Guayabitos

## Teatro Pavón

A las 6,45 y  
A las 10,45

### La copla andaluza

¡enorme éxito!  
por Perosanz y  
Niño de Marchena.

### Centro.

A las 7 y a las 11,  
El caballero del guante rojo.

### EN TIERRA DE CIEGOS...

#### Cuartecillo

Héroes, sabios, redentores  
cuantos del montón por cima  
ser debiérais a la estima  
del montón acreedores,  
si aun, de tanto escarmiento,  
justicia aguardáis aquí,  
para el caso lo escribí;  
escuchad, que va de cuento.

Diz que un viajero atrevido  
con el mar y el viento en  
guerra,  
fué a dar a la extraña tierra  
de un reino desconocido.

# ALBERTO

Pulseras de pedi-  
da especialidad.



Últimas  
creaciones

7, Carretas, 7

CHAMPAC  
“BENÉZ”

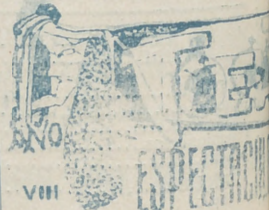

Presencia  
recordéla  
aquella his  
en que un p  
desengañad  
Y el recue  
que la ocas  
produjo en  
velado rub  
y al fin, un  
Hoy me p  
que en su c  
labrando s  
ama... quie  
y es ella la

Tú quier  
yo sólo an  
¿qué much  
si yo a la v

Me da p  
y a ti risa  
También y  
¡También

EL MEJOR REGALO  
SIN DUDA, UN OBJETO DE LA  
ANTIGUA CERAMICA

**ANTIVER**

DE TALA VERA

UNICA SUCURSAL EN MADRID  
CALLE DE RECOLETOS 2, DUP.  
NO COMPRAR SIN VISITAR ESTA CASA!

**Ji-alai**

(calle de Alfonso IX)

A las 4 30 de la tarde.

Primero, (a pala), Azur mendí y Amorebieta contra Badiola y Ochoa 2 (a remonte), Salsamendi y Tacono contra Ochotorena y Errezábal.

Eslava.--7.

La guita y Las Cariñosas.  
11 El Ceñidor de Diana.

Era un pueblo que no había sino tuertos, y en verdad que esta singularidad asombró en demasía.

Mas, se dijo: «en buena ley debe importarme un año, y pues dicen que en país de ciegos el tuerto es rey, no han de ser vanos anteojos suponer, y aun dar por cierto, que rey será en país tuerto aquel que tenga dos ojos».

Pronto vió su error patente y pagó su inadvertencia, pues no bien de su presencia percatóse aquella gente...

(Continuará)

Alkázar

A las 11

El club de los chiflados.

LARA

A las 6,50 y

10,50

La Imágen.

**Reina Victoria**

(compañía Díaz-Artigas)

(Beneficio de Santiago Artigas)

A las 7, y 10,45

**Vidas cruzadas**

¡El éxito del año!

Cómico

A las 6,45 LA SANTA

A las 10,45, (estreno)

El hombre que perdió la vergüenza.

COMEDIA

A las 10,50,

**SIXTO SEXTO**

**ARMENGOL**

Acreditada y antigua Lanería y Colchonería.  
Grandes existencias en lanas y telas adamascadas y listadas,  
para todas clases de colchones. Duvels, plumas, miraguanos, borras, zaleas, etcétera etcetera.

**Barquillo, 30.- Tel. 34.272**



PRANCIA

...a de...  
...éa...  
...a his...  
...un p...  
...añad...  
...rec...  
...ocas...  
...o en...  
...o rub...  
...n, un...  
...y me...  
...a su...  
...do s...  
...quie...  
...lla la...  
...so Lorenzo.

A...  
...quiere...  
...lo an...  
...much...  
...a la v...  
...da p...  
...risa...  
...bién...  
...cial Ríos.

## Algunos museos que merecen visitarse

- Arqueológico Nacional*, Serrano, 13: De diez a cuatro diario; festivos, de diez a una.
- Armería Real*: De diez a una, diario, una peseta; jueves, gratis, de dos a tres.
- Arte Moderno*, Paseo de Recoletos, 20: De ocho a una, diario, una peseta; jueves y domingos, gratis.
- Artillería*, Méndez Núñez: De ocho y media a doce y media, diario, 0,25 pesetas; martes y sábados, gratis.
- Caballerizas Reales*, Bailén, 8: De dos a cinco, diario, una a seis personas dos pesetas; lunes, gratis.
- Museo Romántico*, San Mateo, 13: De once a cuatro, entrada gratis.
- Nacional de Ciencias Naturales*, Castellana (Hipódromo): De nueve a doce, diario, y de nueve a doce y media, festivos.
- Nacional del Prado*, Paseo del Prado, 9: De diez a cuatro, diario, y de diez o dos, festivos; Domingos y jueves gratis,
- Naval*, P. Ministerios 7: De diez a una, diario.



Esmaltes finos artísticos. Esmaltes traslucidos. Sortijas de indios patentadas. Condecoraciones civiles y militares. Escudos Heráldicos. Cartelas en oro y plata para homenajes.

**ATOCHA. 5 MADRID**  
Teléfono, 17.525

DISPONIBLE

## Sastrería Galindo

CORTE REGIO

TRAJES ULTIMA MODA - GABANES  
TRINCHERAS - GABARDINAS  
(Se admiten géneros para su confección)

Concepción Jerónima, 8 - Teléfono 72746

## EL NOROESTE

(Antes EL CASTILLO DE LUNA)  
CAFE EXPRES - ESMERADO  
SERVICIO DE RESTAURANT  
Platos populares todos los días  
CERVEZAS-MARISCOS-BOCADILLOS  
6, Concepción Jerónima, 6

*Luis Feijóo*



Teléfono, 74.918

PUNTO DE DESTINO	CARTAS		Tarjetas postales		Sobres manuscritos y abiertos asegurados		Derecho de certificado	
	Tipo de peso	Francia - Cts.	Sencillos - Cts.	Tipo de peso	Francia - Cts.	Cualquier peso - Cts.	30 (h)	
Interior de las poblaciones, Península, Islas Baleares, Canarias, posesiones españolas del Norte de África y Andorra...	20	15	15	20	15	30 (h)		
Portugal, Gibraltar, Filipinas y América...	25	15	15	25	25	30 (h)		
Pernando Poo, Annobon, Coris y demás posesiones del Golfo de Guinea...	25	15	15	25	30			
Oficinas españolas en Marruecos y Tángier...	30	15	15	30	30			
Todos los demás países...	30	15	15	30	30			
	40	25	25	40	40			

(a) Los primeros 20 gramos son 40 céntimos, y cada 20 gramos que exceda de los 20 primeros, 20 céntimos. - (b) Por excepción es de 5 céntimos solamente el importe del certificado para los impresos que contienen libros, sin que haya derecho a indemnización en caso de extravío.



### Tarifa para el servicio de Automóviles

Al servicio público, clasificados por su categoría de fuerza y distinguidos por franjas en los colores azul, naranja y verde:

	Pesetas
<b>FRANJA AZUL</b>	
Los 800 primeros metros.....	0,80
Por cada 200 metros más.....	0,20
Por cada hora que el coche esté parado, en fracciones de 0,20.....	3,00
<b>FRANJA NARANJA</b>	
Los 800 primeros metros.....	0,60
Por cada 200 metros más.....	0,10 y 0,20
Por cada hora que el coche esté parado en fracciones de 0,10 y 0,20.....	4,00
<b>FRANJA VERDE</b>	
Los 800 primeros metros.....	0,40
Por cada 200 metros más.....	0,10
Por cada hora que el coche esté parado en fracciones de 0,10.....	3,00

### Embajadas y Consulados

Alemania, Castellana, 4; Consulado, id.—Argentina, Zurbano, 21; Consulado, Almagro, 40.—Austria, Alcalá, 16 (Consulado).—Bélgica, Padilla, 23; Consulado, Paseo Recoletos, 21.—Brasil, Castellana, ; Consulado, Avenida de Pi y Margall, 5.—Colombia, Fortuny, 23; Consulado; Núñez de Balboa, 8.—Cuba, Alfonso XII, 23 (moderno); Conde Aranda, 16.—Chile, Alfonso XI, 5; Consulado, San Yedro, 1.—Checoslovaquia, Orfila, 5 (Consulado).—Dinamarca, Serrano, 46; Consulado, Bárbara de Braganza, 14.—Ecuador, Colmenares, 8 (Consulado).—Estados Unidos de América, Castellana, 32; Consulado, Avenida Conde Peñalver, 16.—El Salvador, Marqués del Riscal, 10; Consulado, Serrano, 17.—Francia, Villalar, 2; Consulado, Villalar, 11. Guatemala, Almagro, 50 (Consulado).—Honduras, Guillermo Rolland, 1 (Consulado).—Inglaterra, Fernando el Santo, 16; Consulado, Alcalá Galiano, 5.—Italia, Mayor, 90; Consulado, Almudena, 2.—Japón, Alcalá, 103.—Méjico, Marqués de Villamagna, 4; Consulado, Lista, 25.—Mónaco, Manuel Longoria, 4 (Consulado).—Noruega, General Martínez Campos, 33; Consulado, Castelló, 42.—Países Bajos: Fernand VI, 27; Consulado, Almagro, 50.—Panamá, F. González, 17; Consulado, id.—Perú, Lealtad, 4; Consulado, Carmen, 38.—Portugal, Almagro, 50; Consulado, Plaza de la Encarnación, 3. Republicana Dominicana, Serrano, 5 (Consulado). Rumanía, Barquillo, 6 (Consulado).—Rusia, Princesa, 8.—Suecia, Zurbano, 25; Consulado, Villanueva, 18.—Suiza, Sagasta, 25; Consulado, id.—Turquía, Santa Engracia, 5 (Consulado).—Uruguay, Caballero de Gracia, 14; Consulado, Conde Xiqueña, 2.—Venezuela, Olózaga, 4; Consulado, Alcalá, 114.

### Casas de Socorro

Buenavista, Castelló, 65, Teléf. 52 430.—Centro, Navas de Tolosa, 10, Teléf. 10.025.—Congreso, Fúcar, 8, Teléf. 10.048.—Chamberí, Eloy Gonzálo, 15, Teléf. 30.271.—Hospicio, Augusto Figueroa, 45, Teléf. 16.159.—Hospital, Santa Isabel, 36, Teléfono 10.034.—Inclusa, Encomienda, 21, Teléfono 10.406.—Latina, Carrera de San Francisco, 8, Teléfono 10.022.—Palacio, Cristinos Martos, 3, Teléfono 30.073.—Universidad, San Bernardo, 68, Teléfono 15 032.

PAPELERIA  
DE  
MODA



### ¡¡Un momentoll

Tome las señas de esta Casa, compre en ella una vez, y será la Papelería donde se surta siempre.

¡¡No lo olvide!!

Palacio de la estilográfica

5, PRECIADOS, 5

MADRID



### Casa Adoración

ULTIMAS NOVEDADES  
DE PARIS

Sombreros  
para  
señoras  
y niñas.

4, CALLE DEL PRADO, 4

TELEFONO 14226

### Clemente y García

CAMISERIA Y ROPA BLANCA

Equipos, canastillas, Batas, blusas.

Especialidad en ropas para niños.

34, MAYOR, 34

### “LA IDEAL”

PARA COMPRAR LAS  
MEJORES

GOMAS HIGIENICAS

DIRIGIRSE SIEMPRE A

32, ESPOZ Y MINA, 32

Esta Casa es sucursal de LA INGLESA.

SAN VICENTE, 164

VALENCIA

SGCB2021

## Madrid a Zaragoza y Barcelona.

Exprés n.º 802.—1.ª y 3.ª.—Coche Restaurant.  
**Salida a las 9,45.**  
 Exprés lujo n.º 804.—1.ª Butacas.—Coche cama  
 y coche restaurant. **Salida a las 20,15**  
 Correo n.º 810.—1.ª, 2.ª y 3.ª **Salida a las 21,40**

ESTACIONES	Tren		
	n. 802	n. 804	n. 810
MADRID Atocha.....	S.. 9,45	20,15	21,40
Torrejón de Ardoz.....	»	»	21,75
Alcalá de Henares.....	»	»	22,29
GUADALAJARA.....	} S.. 10,42	20,71	22,56
	} LI. 10,47	21,16	22,62
Jadraque.....	»	»	23,63
Sigüenza.....	} S.. 12,21	22,53	0,88
	} LI. 12,47	»	1,32
TORRALBA.....	} LI. 13,19	»	1,40
Arcos de Jalón.....	»	22,57	2,20
Santa María de Huerta.....	»	»	2,34
ARIZA.....	} S.. 13,47	»	2,49
	} LI. 13,49	»	2,64
Alhama de Aragón.....	»	0,37	3,29
Ateca.....	»	»	3,50
CALATAYUD.....	} S.. 14,32	0,67	3,70
	} LI. 14,34	0,67	4,23
Paracuellos de la Ribera.....	»	»	4,49
Morés.....	»	»	4,59
Morata de Jalón.....	»	»	4,72
Ricla.....	»	»	5,28
Calatorao.....	»	»	5,37
Salillas de Jalón.....	»	»	5,46
Rueda de Jalón.....	»	»	5,64
Plasencia de Jalón.....	»	»	5,78
CASETAS.....	} S.. 15,58	2,37	6,46
	} LI. 15,62	2,39	6,69
Utebo-Monzalbarba.....	»	»	6,88
ZARAGOZA.....	} S.. 16,15	2,55	7,30
550.000 habitantes	} LI. 16,30	2,67	8,25
La Cartuja.....	»	»	8,40
El Burgo.....	»	»	8,52
Fuentes de Ebro.....	»	»	8,67
Pina.....	»	»	8,79
Quirfo.....	»	»	9,32
Vella de Ebro.....	»	»	9,42
La Zaida.....	»	»	9,55
PUEBLA DE HIJAR.....	} S.. 17,49	»	10,23
	} LI. 17,50	»	10,28
Samper Calanda.....	»	»	10,45
Chiplana.....	»	»	10,72
Caspe.....	»	4,67	11,31
Flix.....	»	»	12,62
Ascó.....	»	»	12,72
García.....	»	»	13,27
MORA LA NUEVA.....	} S.. 19,67	6,31	13,23
	} LI. 20,15	6,43	13,68
Gulaments.....	»	»	14,30
Marsa Falsel.....	»	20,54	14,64
Riudecañas Botarell.....	»	»	15,16
Borjas del Campo.....	»	»	15,46
REUS.....	} S.. 21,25	7,53	13,86
	} LI. 21,29	7,86	15,66
Morell.....	»	»	16,20
RODA DE BARA.....	} S.. »	»	16,63
	} LI. »	»	16,68
SAN VICENTE.....	} S.. 22,19	8,40	16,78
	} LI. 22,28	8,41	17,26
Cubellas.....	»	»	17,47
VILLANUEVA Y GELTRÚ.....	} S.. »	»	17,54
	} LI. »	»	17,69
Sitges.....	»	»	17,71
Castelldefels.....	»	»	18,39
Gavá y Viladecans.....	»	»	18,47
Prat Llobregat.....	»	»	18,59
Sans.....	»	»	18,73
Paseo Gracia.....	»	23,19	9,39
BARCELONA Francia.....	LI. 23,20	9,50	19,51
100.0.000 de habitantes			

# LA CORUÑA

## MARTIN NAVAZO

Vinos - Restaurant - Cervezas - Licores de todas las marcas - Mariscos del día - Aperitivos y bocadillos - La peña más clásica.

4, ALCAIÁ. 4

RELOJERIA DB

## MANUEL ALVAREZ

Compra y venta de relojes de todas clases, antiguos y modernos.

6, CALLE DEL PRADO, 6.—Teléf. 14226

## Temesio MUEBLES

Decoración - Proyectos

Fernando V, núm. 3 Madrid. Tel. 34704

## EL MESÓN DEL SEGOVIANO

CAVA BAJA, 41 y 28. - Teléfono, 72932

El sitio más popular de la Corte, donde pueden admirar los famosos frescos del pintor

Arturo Ortiz Aguacil

No deje de visitar este famoso MESÓN

## GRAN FERRETERIA - MATERIAL ELECTRICO

Especialidad en artículos para Colegios y Comunidades

## PEDRO ORCASITAS

SUCESOR DE PEÑA

Agujas, cuchillos, tijeras, navajas de afeitar y de bolsillo, Efectos de pescar. Batería de cocina. Herramientas para zapateros y guarnicioneros.

Cubiertos.

Esparteros, 10 MADRID Teléfono 13346

## La Regional

Vinos finos de mesa. :-: Servicio a domicilio

Gran vino "El Padre Eterno" y blanco "LA PALMA"

1, Los Madrazos, 1

Teléfono 13563

## Zacarías Madrid

Se encarga de hacer toda clase de Seguros y en particular de «La Equitativa de Madrid», empresa de seguros contra enfermedades y entierros, también facilita terrenos en sitio céntrico desde

10 pesetas al mes.—Para informes: 48, Mesón de Paredes, 48

# Peletería "LLANA"

ES CASA DE CONFECCION ACREDITADA

Antes de hacer sus compras  
de pieles, en beneficio de  
usted visite esta Casa.

Coloreros, 1 pral. esquina a  
TELÉFONO, 11.187 Mayor, 24



**Félix Doca**  
FÁBRICA DE BRONCES ARTÍSTICOS  
LAMPARAS - CAMAS  
MUEBLES Y HERRAJES  
DESPACHO CENTRAL, NICOLAS MARVERO, 8 y 6  
TELÉFONO - 15.419  
FÁBRICA Paseo de los Acacias, 2 duplicado  
Teléfono - 15.110 MADRID

**KARDEX**

FICHERO VISIBLE PERFECTO

**LIPS**

CAJAS DE CAUDALES

MUEBLES DE ACERO  
PARA OFICINAS

ARCHIVADORES, MESAS,  
ARMARIOS, ETC.

**Rudy Meyer**

Montera, 28  
MADRID

# APARATOS DE LIMPIEZA

PARA LA CASA



HIGIENE - ELEGANCIA  
Y ECONOMIA



Pida usted demostraciones gratuitas

— al —

**Teléfono 52.098**

— y —

A E G Ibérica de Electricidad (S. A.)



# VENTILADORES



GRAN SURTIDO MATERIAL SUPERIOR  
PIDASE EXPRESAMENTE ESTA MARCA



En todos los buenos establecimientos de electricidad

— y —

A E G Ibérica de Electricidad (S. A.)

