

SEPTIMO año de publicación no interrumpida.

# ESPECTÁCULOS DE MADRID

REVISTA DIARIA  
Y  
GUIA DE LA CAPITAL

CRÓNICAS = NOVELAS = PASATIEMPOS =  
TEATROS = TOROS = CINES = VARIETÉS Y SPORT

— Se reparte gratis —



· DIRECCIÓN ·

CONDE DE ROMANONES, 2 — ESQ. A CONCEPCIÓN JERÓNIMA

## UNIÓN MUSICAL ESPAÑOLA



Carrera de San Jerónimo, 30 (edificio propiedad) y Preciados, 5.  
Autopianos, Planos, Armoniums, Instrumentos accesorios, Rollos Diana,  
Música Española y Extranjera. AUTOPIANOS DE ALQUILER.

Casa la más surtida y más barata de España

# LA MARAVILLA DEL SIGLO



¿Ha oído Ud. la Nueva Gramola con Cámara Acústica «Reenfrante»? En caso negativo, hágalo en seguida. Acuda sin pérdida de tiempo a un agente nuestro y pida una audición musical con este nuevo instrumento. Al escuchar las primeras notas sentirá usted la sensación de que los artistas se hallan en su presencia. Su ánimo quedará cautivado ante esta nueva maravilla y radiante de placer, deseará Ud. adquirir este prodigioso aparato que reproduce todos los sonidos musicales con una precisión verdadera admirable. Una sola audición le convencerá.

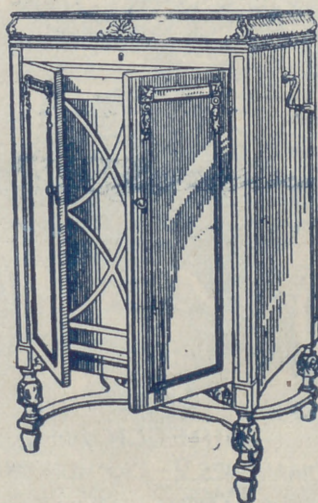

## La Voz de su Amo

COMPañÍA DEL GRAMÓFONO, S. A. E.  
Avenida Pi y Margall, 1. MADRID

Fábrica:  
Urgel N.º 5  
BARCELONA



### Distribución de nuestras tiradas

Todos los días, de doce y media a dos en los Casinos de Madrid, Bellas Artes, Gran Peña; en los Hoteles Palace, Ritz, París, Inglés, Reina Victoria, Regina y Príncipe de Asturias.—De cuatro a cinco de la tarde, en los siguientes Cafés y de esta forma: *Martes, Jueves y Sábados*, Cafés Oriental, Lisboa, Puerto Rico, Universal, Colonial y Madr d; *Miércoles, Viernes y Domingos*, Lion d'Or, Maison Dorée, Café-Bar La Montaña, Savoia y Norte.

Diariamente se reparte también en los Bares Villa-Rosa, Plaza de Santa Ana, 17, «Madrid» Sevilla» y en Echegaray, 21.—Lo que avisamos a los Sres. anunciantes para que lo compruebe

Para toda clase de anuncios y propagandas diríjense a la Dirección

**2, Conde de Romanones, 2**

(Esquina a Concepción Jerónima)

### Tarifa general de la Compañía del Metropolitano Alfonso XIII

del Norte	20	30
Quevedo	20	30
S. Bernardo	20	30
Noviciado	20	30
S. Domingo	20	30
Isabel II.	20	30
Sevilla	25	35
Banco	25	35
Retiro	25	35
P. Vergara	25	35
Goya	25	35
M. Becerra	25	35
Ventas	30	40
P. Valdeca	30	40
Pacifico	35	45
M. Pelayo	35	45
Atocha	35	45
A. Martín	35	45
Progreso	35	45
P. del Sol	35	45
Gran Vía	35	45
Tribunal	35	45
Bilbao	35	45
Chamberí	35	45
Iglesia	35	45
Plaza Rosas	35	45
E. Caminos	35	45
C. Caminos	35	45
Uros Posas	35	45
Chamberí	35	45
Tribunal	35	45
Gran Vía	35	45
Sol	35	45
Progreso	35	45
Antón Martín	35	45
Atocha	35	45
M. Pelayo	35	45
Pacifico	35	45
Ventas	35	45
Manuel Becerra	35	45
Príncipe Vergara	35	45
Retiro	35	45
Banco España	35	45
Sevilla	35	45
Isa	35	45
S. Domingo	35	45
Noviciado	35	45
S. Bernardo	35	45
Quevedo	35	45
E. del Norte	35	45

# PAÑOS

EL MEJOR SURTIDO

Las más altas novedades, los mejores precios y las mejores calidades, las encontrarán en

ESPARTEROS, 7

Galaz y C.<sup>a</sup> (S. en C.)

Teléfono 12.357

TELEFONO 10.251

NO TIENE SUCURSALES

# Horario de trenes.

## Compañía del Norte

	Salida de Madrid	Llegada a Madrid
Expreso Hendaya (vía Avila).....	2130 2230	7-9
Expreso Galicia (vía Avila).....	19,20	9,40
Rápido Hendaya (vía Avila).....	20	21
Sudexpreso Francia (vía Avila)....	22	9,15
Rápido Asturias-Santander.....	9	22,15
Correo Santander (vía Avila).....	10,30	8,15
Correo Galicia (vía Avila).....	19 45	7,45
Correo Hendaya (vía Avila).....	22,45	6
Mixto Madrid-Irún.....	6	19,40
Mixto Galicia (vía Segovia).....	10,25	14 50
Mensajerías Segovia.....	20	15,45
Tranvía Avila.....	7,45 17,10	21-2045
Tranvía Segovia.....	8-18	11,10-20 25
Tranvía Escorial-Cercedilla.....	14,10	18
Tranvía Pozuelo.....	21	22
Tranvía Pozuelo.....	16,35	18,45
Tranvía Escorial (domingos).....	10 08	1955 2010
Tranvía Escorial.....	19 20	8,48

## Madrid-Cáceres-Portugal.

Ráp. Lisboa.....	23,28	8,26
Corr. Lisboa.....	20,25	9,05
Mix. Salamanca-Cáceres.....	8,45	19 50
Mix. Talavera.....	14	16

## Madrid-Zaragoza Alicante

Exp. Barcelona.....	20,15	9
Exp. Alicante-Valencia-Cartagena.	9	19,40
Exp. Andalucía.....	9,50	20 25
Expreso Sevilla.....	10,55	21,05
Expreso Zaragoza y Barcelona....	9,45	21,55
Expreso Málaga-Algeciras (lterno)	21,35	9 10
Correo-expreso Valencia.....	22,10	8
Exp. Andalucía-Cádiz (alterno)....	22 40	8 45
Correo-expreso Alicante.....	23	7,30
Correo-Expreso Aranjuez-Toledo.	9,10	20,25
Omnibus Zaragoza.....	19	10,25
Omnibus Zaragoza-Barcelona.....	7,20	19,55
Correo Zaragoza y Barcelona.....	21,40	8
Correo-expreso Cartagena.....	21,45	8,30
Expreso Badajoz, lunes miér. vier.	8 45	20,45
Id. regreso, martes, jueves, sáb...	8 45	20,45
Expreso Toledo (por Aranjuez) ..	9,10	20
Correo Andalucía.....	23,25	7
Omnibus Cuenca-Alicante-Valencia-Cartagena y Córdoba.....	7	11,20
Mensajerías Valencia-Alicante y Tarazona.....	11,10	18 45
Omnibus Toledo.....	7,45	14,35
Omnibus Sigüenza.....	13,30	14 15
Omnibus Guadalajara.....	10,10	17,35
—	17	17,35
—	20,35	8,45
Tranvía Getafe (Badajoz).....	6,20	7,45



# Casa MERP

PAPELERIA

Arreglo de todas las marcas de stylográficas y estuches de dibujo.

Material de Pesca

ECHEGARAY, 7  
Teléfono. 10.095

## CONFITERIA, PASTELERIA, FIAMBRES

# N I Z A

Especialidades y creaciones para el te y postres.

Se sirven LUNCHS

Argensola, 20 y Orellana, 16  
Teléfono 33253

## Hotel Universo y Cuatro Naciones ZARAGOZA

RESTAURANT DE PRIMER ORDEN

Ascensor eléctrico.- Calefacción a vapor.--Agua corriente, fría y caliente.- Habitaciones con baño  
Autobús en las estaciones.- Grandes salones  
— — para banquetes — —

# ClementeyGarcía

CAMISERIA Y ROPA BLANCA

Equipos, canastillas, Batas, blusas.

Especialidad en ropas para niños.

**34, MAYOR, 34**

# LLANOS

RESTAURANT

PASTELERIA

CERVECERIA

TRES CRUCES, 12

TELEFONO, 18.651

# Fotografía Laurgraff

Montera, 42, planta baja

Sucursal en Preciados, 16, planta baja

Magníficas postales desde tres ptas., kilométricos, pasaportes y carnets entregados en el acto.

SE HACEN AMPLIACIONES

## Madrid a Córdoba-Sevilla

Exprés n.º 92.—Butacas. Coche diario para Sevilla, y martes, jueves y sábados para Cádiz.  
Coche Restaurant entre Córdoba y Sevilla.  
**Salida a las 22,40.**

Exprés n.º 94.—1.ª y 3.ª Coche Restaurant todo el trayecto. **Salida a las 9,50.**  
Correo n.º 22.—1.ª, 2.ª y 3.ª **Salida a las 23,25**

ESTACIONES	Exprés n.º 92	Exprés n.º 94	Correo n.º 22
MADRID Atocha.....	S.. 22,40	9,50	23,25
VILLAVERDE BAJO.....	>	>	>
GETAFE.....	>	>	>
Pinto.....	>	>	>
Vaidemoro.....	>	>	>
Ciempozuelos.....	>	>	>
Seseña.....	JL.. >	>	23,77
ARANJUEZ.....	S.. >	>	23,78
CASTILLEJO.....	JL.. >	>	0,34
	S.. >	>	0,36
ALCAZAR DE SAN JUAN.....	JL.. 0,53	12,10	1,63
	S.. 1,06	12,18	2,46
CINCO CASAS.....	>	12,45	2,82
MANZANARES.....	JL.. 1,73	13,08	3,50
	S.. 1,85	13,09	3,60
VALDEPEÑAS.....	JL.. 2,22	13,36	4,42
	S.. 2,24	13,37	4,50
Santa Cruz de Mudela.....	>	13,22	8,27
Santa Elena.....	>	3,73	14,45
Vilches.....	>	>	15,08
VADOLLANO.....	JL.. 4,06	15,21	7,39
	S.. 4,14	15,29	7,49
BAEZA-EMPALME.....	JL.. 4,23	15,40	7,60
	S.. 4,33	15,53	7,80
Javalquinto.....	>	>	8,39
MENJIBAR.....	>	>	8,50
ESPELUV.....	JL.. 5,01	16,23	8,57
	S.. 5,05	16,38	8,77
Villanueva de la Reina.....	>	>	9,30
Andújar.....	>	17,04	9,51
Arjonilla.....	>	>	9,61
Marmolejo.....	5,47	17,21	9,72
Villa del Río.....	>	17,38	10,32
Monforo.....	>	17,51	10,48
Pedro Abad.....	>	>	10,62
Villafraña de Córdoba.....	>	>	10,81
Alcolea.....	>	>	11,42
CÓRDOBA.....	JL.. 7,00	18,41	11,55
	S.. 7,20	18,57	12,35
190.000 habitantes.			
Posadas.....	>	19,31	12,81
Hornachuelos.....	>	19,42	13,35
Peñarol.....	>	>	13,62
GUADAJOZ.....	JL.. >	>	14,33
	S.. >	>	14,53
LOS ROSALES.....	JL.. >	20,40	14,65
	S.. >	20,41	14,75
Canfillana.....	>	>	15,25
Brenes.....	9,08	>	15,36
SAN JERONIMO.....	JL.. 9,23	21,11	15,73
	S.. 9,38	21,13	15,72
SEVILLA.....	JL.. 9,45	21,20	16,20
500.000 habitantes.			

## Fábrica de Plisados, Vainicas e incrustaciones mecánicas

LA CASA LA MAS ANTIGUA DE MADRID  
SE HACEN TODA CLASE DE PLISADOS Y EN TODOS  
LOS ANCHOS.—LA ÚNICA CASA QUE TIENE  
SIEMPRE LAS ÚLTIMAS CREACIONES DE PARÍS.

**ARTURO HUERTA**  
FERNANDO VI, 12, principal. TELEFONO, 33.681

Evitará Ud. los destrozos ocasionados en las paredes por los clavos y escarpas usando los tacos



Central: FERNANFLOR, 4.—Madrid.  
Depósito: ALCALA, 99.—Madrid.

## PLANTAS Y FLORES NATURALES

### PEDRO LAPÉGUE

Proveedor de los principales Teatros y Hoteles  
Construcción de jardines, ramos, corbeilles y coronas

Ventura de la Vega, 3 Teléfono, 12.237

(Entrada por Carrera San Jerónimo) MADRID

## VILLA-ROSA

### RESTAURANT

El mejor y más típico en su género y el preferido por la buena Sociedad.

SERVICIO PERMANENTE.—PLATO DEL DIA  
SERVICIO A LA CARTA

Visite usted VILLA-ROSA

Plaza del Principe Alfonso, 17.—Tel.º 12.270



Fernando VI, núm. 3 Madrid. Tel. 34704

## EL MESÓN DEL SEGOVIANO

CAVA BAJA, 41 y 28. - Teléfono, 72932

El sitio más popular de la Corte, donde pueden admirar los famosos frescos del pintor

Arturo Ortiz Aguacil

No deje de visitar este famoso MESÓN

“EXPOSICION” de muebles nuevos

# M. Maldonado

Variedad y economía—Fabricación propia

Leganitos, 4 toda la casa.—Teléfono 15924

## Español

A las 7,  
SIN HORCANI CUCHILLO

A las 10.30 (Abono)  
El Vergonzoso en Palacio.

## Fontalba

Alas 6.30, Las Hilanderas.  
10,30  
Las Hilanderas. y Los Claveles

## Infanta Isabel

(compañía de Comedias)

A las 6,30

## Adán y Eva

A las 10,30

## EL ALFILER

## Apolo

6.45 El puñao de rosas, El pobre  
Valbuena.

10,30, La Gran Vía. y La corte de  
Faraón.

## Martín

6,45 ¡Ris-Ras!  
10,30, Los Guayabitos.

## Teatro Pavón

A las 6,30 y  
A las 10,30

## La copla andaluza

¡enorme éxito!  
por Perosanz y  
Niño de Marchena.

## Centro.

A las 7 y 10,45, La alegre ju-  
ventud.

1896

(continuación)

quiebras, ciclones, naufra-  
(gios,  
choques, descarrilamientos..  
A italianos y abisinios  
Irs hice encender el pelo,  
y a Francia en Madagascar  
la puse en graves aprietos.  
A los cretenses y tncos  
les dí sandos valupeos,  
y maté indistiat mente  
a los cristianos y armenios.

CHAMPAGNE

“BENÉZET”



¿QUE ES...

Es la expresión fina y de la o  
dad.—Un teólogo.

Es el aroma del amor al

Es la benevolencia herma

filántropo.

Es el mejor aderezo y re  
logo.

Es la expresión delicada  
demás.—Un sentimental.

Es como un calco o sello  
no, impreso en las relaciones

Es el arte de agradar con  
de hacer de simpática.—Un

Es el buen trato social, en  
las conveniencias sociales—

Es el arte de quedar bien

Es la ciencia de los cumpl

Es la dignidad respetando a

# ALBERTO

Pulseras de pedi-  
da especialidad.



Ultimas  
creaciones

7, Carretas, 7

SEC=DEMI>SEC.  
DOUX=EXTRA=SEC.



hoy 23 de 1999  
de 1929

ES MANIDAD?  
y de la virtud de la cari-  
nor a...—Un moralista.  
hera... con la delicadeza.—Un  
o y de la justicia.—Un soció-  
dicada... sentimiento para con los  
ntal.  
o sel... nuestro modo de ser inter-  
acion... ciales.—Un psicólogo.  
ar con... y dichos, o la ciencia  
a.—Un...  
cial, en... tono, la observancia de  
ales... aristócrata.  
ar bien... todos.—Un vividor.  
; cumpl... tos.—Un embustero.  
etanda... dignidad.—Un caballero.

Manjón.

EL MEJOR REGALO  
SERA SIN DUDA, UN OBJETO DE LA  
ANTIGUA CERAMICA  
**— NIVEIRO —**  
DE TALAVERA  
UNICA SUCURSAL EN MADRID  
CALLE DE RECOLETOS 2, DUP.  
NO COMPRAR SIN VISITAR ESTA CASA!

**Jai-alai**  
(calle de Alfonso IX)  
A las 4 de la tarde.  
Primero (a remonte) Ostolaza y Tacco contra Ochotrena y Errez bal. Segundo (a pala) Quintana I y Ermua contra Zubeldía y Ochoa.

Eslava.-A las 6,30 NELLY.  
A las 10,30 Las Cariñosas y La alegre trompetería

La doctrina de Monroe, ahora puesta en candelero, que quiere decir «¡América no es para los europeos!», ha partido por el eje a una porción de banqueros, cosa rara, que son americanos todos ellos. ¡Pero eso es «Juana y Manu (la)» para lo que a España he hecho (cho!»  
(continuará)

Alkázar  
A las 6,30 y 10,45  
El Club de los chiflados

**LARA**  
A las 6,30  
La virtud sospechosa.  
A las 10,30  
La Serpiente.

**Reina Victoria**  
(compañía Diaz-Artigas)  
A las 6,30 y 10,15  
**Vidas cruzadas**  
¡El éxito del año!

Cómico  
A las 6,45 y  
A las 10,45,  
**LA SANTA**

COMEDIA  
A las 10,30  
**¿Que tienes en la mirada?**

**ARMENGOL**  
Acreditada y antigua Lanería y Colchonería.  
Grandes existencias en lanas y telas adamascadas y listadas, para todas clases de colchones. Duvets, plumas, miraguanos, borras, zaleas, etcétera etcetera.  
**Barquillo, 30.-Tel. 34.272**

## Algunos museos que merecen visitarse

- Arqueológico Nacional*. Serrano, 13: De diez a cuatro diario; festivos, de diez a una.
- Armería Real*. De diez a una, diario, una peseta; jueves, gratis, de dos a tres.
- Arte Moderno*, Paseo de Recoletos, 20: De ocho a una, diario, una peseta; jueves y domingos, gratis.
- Artillería*, Méndez Núñez: De ocho y media a doce y media, diario, 0,25 pesetas; martes y sábados, gratis.
- Caballerizas Reales*, Bailén, 8: De dos a cinco, diario, una a seis personas dos pesetas; lunes, gratis.
- Museo Romántico*, San Mateo, 13: De once a cuatro, entrada gratis.
- Nacional de Ciencias Naturales*, Castellana (Hipódromo): De nueve a doce, diario, y de nueve a doce y media, festivos.
- Nacional del Prado*, Paseo del Prado, 9: De diez a cuatro, diario, y de diez o dos, festivos; Domingos y jueves gratis,
- Naval*, P. Ministerios 7: De diez a una, diario.

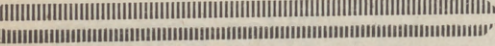

PUNTO DE DESTINO	CARTAS		Tarjetas postales		Sobres necesarios y objetos asegurados		Derecho de certificado	
	Tipo peso	Gr.	Francia	Cts.	Sen-cillas	Cts.	Francia	Cts.
Interior de las poblaciones.....	20	15	15	15	20	15	30 (h)	
Península, Islas Baleares, Canarias, posesiones españolas del Norte de África y Andorra.....	25	25	15	15	25	25	30 (h)	
Portugal, Gibraltar, Filipinas y América.....	25	25	15	15	30	30	30	
Pernando Páo, Annobon, Corisico y demás posesiones del Gol-co y de Guinéa.....	30	30	15	15	20	30	30	
Oficinas españolas en Marruecos y Tángier.....	30	30	15	15	30	20	40	
Todos los demás países.....	20	40	25	25	30	40	40	

(a) Los primeros 20 gramos son 40 céntimos, y cada 20 gramos que exceda de los 20 primeros, 20 céntimos. — (b) Por excepción es de 5 céntimos solamente el importe del certificado para los impresos que contienen libros, sin que haya derecho a indemnización en caso de extravío.



Esmaltes finos artísticos. Esmaltes traslucidos. Sorlijas de indios patentadas. Condecoraciones civiles y militares. Escudos Heráldicos. Cartelas en oro y plata para homenajes.

**ATOCHA. 5 MADRID**  
Teléfono, 17.525

TALLERES DE TAPICERIA Y EBANISTERIA

— DE —  
**F. GONZALEZ**

Cortinajes, Fundas, Decoración. Toda clase de obra y restauración de muebles.

21, REINA, 21

## Sastrería Galindo

CORTE REGIO

TRAJES ULTIMA MODA - GABANES  
TRINCHERAS - GABARDINAS

(Se admiten géneros para su confección)

Concepción Jerónima, 8 - Teléfono 72746

## EL NOROESTE

(Antes EL CASTILLO DE LUNA)

CAFE EXPRES - ESMERADO  
SERVICIO DE RESTAURANT

Platos populares todos los días

CERVEZAS-MARISCOS-BOCADILLOS

6, Concepción Jerónima, 6

*Luis Feijoo*



Teléfono, 7 4.918



### Tarifa para el servicio de Automóviles

Al servicio público, clasificados por su categoría de fuerza y distinguidos por franjas en los colores azul, naranja y verde:

FRANJA AZUL	Pesetas
Los 800 primeros metros.....	0,80
Por cada 200 metros más.....	0,20
Por cada hora que el coche esté parado, en fracciones de 0,20.....	3,00
FRANJA NARANJA	
Los 800 primeros metros.....	0,60
Por cada 200 metros más.....	0,10 y 0,20
Por cada hora que el coche esté parado en fracciones de 0,10 y 0,20.	4,00
FRANJA VERDE	
Los 800 primeros metros.....	0,40
Por cada 200 metros más.....	0,10
Por cada hora que el coche esté parado en fracciones de 0,10.....	3,00

### Embajadas y Consulados

Alemania, Castellana, 4; Consulado, id.—Argentina, Zurbano, 21; Consulado, Almagro. 40.—Austria, Alcalá, 16 (Consulado).—Bélgica, Padilla, 23; Consulado, Paseo Recoletos, 21.—Brasil, Castellana, ; Consulado, Avenida de Pi y Margall, 5.—Colombia, Fortuny, 23; Consulado; Núñez de Balboa, 8.—Cuba, Alfonso XII, 23 (moderno); Conde Aranda, 16.—Chile, Alfonso XI, 5; Consulado, San Yedro, 1.—Checoslovaquia, Orfila, 5 (Consulado).—Dinamarca, Serrano, 45; Consulado, Bárbara de Braganza, 14.—Ecuador, Colmenares, 8 (Consulado).—Estados Unidos de América, Castellana, 32; Consulado, Avenida Conde Peñalver, 16.—El Salvador, Marqués del Riscal, 10; Consulado, Serrano, 17.—Francia, Villalar, 2; Consulado, Viilalar, 11. Guatemala, Almagro, 50 (Consulado).—Honduras, Guillermo Rolland, 1 (Consulado).—Inglaterra, Fernando el Santo, 16; Consulado, Alcalá Galiano, 5.—Italia, Mayor, 90; Consulado, Almuñeda, 2.—Japón, Alcalá, 103.—Méjico, Marqués de Villamagna, 4; Consulado, Lista, 25.—Mónaco, Manuel Longoria, 4 (Consulado) —Noruega, General Martínez Campos, 33; Consulado, Castelló, 42.—Países Bajos: Fernando VI, 27; Consulado, Almagro, 50.—Panamá, F. González, 17; Consulado, id.—Perú, Lealtad, 4; Consulado, Carmen, 38.—Portugal, Almagro, 50; Consulado, Plaza de la Encarnación, 3. Republicana Dominicana, Serrano, 5 (Consulado). Rumanía, Barquillo, 6 (Consulado).—Rusia, Pr ncesa, 8.—Suecia, Zurbano, 25; Consulado, Villanueva, 18.—Suiza, Sagasta, 25; Consulado, id.—Turquía, Santa Engracia, 5 (Consulado).—Uruguay, Caballero de Gracia, 14; Consulado, Conde Xiqueña, 2.—Venezuela, Olózaga, 4; Consulado, Alcalá, 114.

#### Casas de Socorro

Buenavista, Castelló, 65. Teléf. 52 430.—Centro, Navas de Tolosa, 10, Teléf. 10.025.—Congreso, Fúcar, 8. Teléf. 10.048.—Chamberí, Eloy Gonzálo, 15, Teléf. 30.271.—Hospicio, Augusto Figueroa, 45, Teléf. 16.189.—Hospital, Santa Isabel, 36. Teléfono 10.034.—Inclusa, Encamienda, 21, Teléfono 10 406.—Latina, Carrera de San Francisco, 8, Teléfono 10.022.—Palacio, Cristinos Martos, 3, Teléfono 30.073.—Universidad, San Bernardo, 68, Teléfono 15.032.

PAPELERIA  
DE  
MODA



El mayor surtido en plumas estilográficas y plumes automáticas.  
Casa especializada en artículos para regalo.  
VIUDA DE M. DE NAVARRO  
Preciosos 9 11 MADRID Tel. 10.197

### ¡¡Un momentoll

Tome las señas de esta Casa, compre en ella una vez, y será la Papelería donde se surta siempre.

¡¡No lo olvidell

Palacio de la estilográfica

5, PRECIADOS, 5  
MADRID



### Casa Adoración

ULTIMAS NOVEDADES DE PARIS

Sombreros para señoras y niñas.

4, CALLE DEL PRADO, 4  
TELEFONO 14226

### “Cafés Vere”

Pruebe estos cafés.

Le gustarán mucho

Fuencarral, 103  
TELÉFONO 52729



### “LA IDEAL”

PARA COMPRAR LAS MEJORES

GOMAS HIGIENICAS DIRIGIRSE SIEMPRE A

32, ESPOZ Y MINA, 32

Esta Casa es sucursal de LA INGLESA, SAN VICENTE, 164 VALENCIA

# Madrid a Zaragoza y Barcelona

Exprés n.º 802.—1.ª y 3.ª.—Coche Restaurant.  
Salida a las 9,45.

Exprés lujo n.º 804.—1.ª Butacas.—Coche cama  
y coche restaurant. Salida a las 20,15

Correo n.º 810.—1.ª, 2.ª y 3.ª Salida a las 21,40

ESTACIONES	Tren n. 802	Tren n. 804	Tren n. 810
MADRID Atocha.....	S. 9,45	20,15	21,40
Torrejón de Ardoz.....	>	>	21,75
Alcalá de Henares.....	>	>	22,29
GUADALAJARA.....	J.S. 10,42	20,71	22,56
	LI. 10,47	21,16	22,62
Jadraque.....	>	>	23,63
Sigüenza.....	12,21	22,53	0,88
	12,47	>	1,32
TORRALBA.....	J.S. 13,19	>	1,40
	LI. 13,25	22,57	2,20
Arcos de Jalón.....	>	>	2,34
Santa María de Huerva.....	>	>	2,49
ARIZA.....	J.S. 13,47	>	2,61
	LI. 13,49	0,37	3,39
Alhama de Aragón.....	13,66	>	3,50
Ateca.....	>	>	3,70
CALATAYUD.....	J.S. 14,32	0,67	4,23
	LI. 14,34	0,67	>
Paracuellos de la Ribera.....	>	>	4,49
Morés.....	>	>	4,59
Morata de Jalón.....	>	>	4,72
Ricla.....	>	>	5,23
Calatorao.....	>	>	5,37
Salillas de Jalón.....	>	>	5,46
Rueda de Jalón.....	>	>	5,64
Plasencia de Jalón.....	>	>	5,75
CASETAS.....	J.S. 15,58	2,37	6,46
	LI. 16,62	2,39	6,69
Utebo-Monzalbarba.....	>	>	6,88
ZARAGOZA.....	J.S. 16,15	2,55	7,30
350.000 habitantes	LI. 16,30	2,67	8,25
La Cartuja.....	>	>	8,40
El Burgo.....	>	>	8,52
Fuentes de Ebro.....	>	>	8,67
Pina.....	>	>	8,79
Quinto.....	>	>	9,32
Vellta de Ebro.....	>	>	9,42
La Zaida.....	>	>	9,53
PUEBLA DE HIJAR.....	J.S. 17,49	>	10,23
	LI. 17,50	>	10,28
Samper Calanda.....	>	>	10,45
Chipiana.....	>	>	10,72
Caspe.....	18,58	4,67	11,31
Flix.....	19,47	>	12,62
Ascó.....	>	>	12,72
García.....	>	>	13,27
MORA LA NUEVA.....	J.S. 19,67	6,31	13,33
	LI. 20,15	6,43	13,68
Guilaments.....	>	>	14,31
Marsa Falset.....	20,54	>	14,64
Rudecañas Botarell.....	>	>	15,76
Borjas del Campo.....	>	>	15,46
REUS.....	J.S. 21,25	7,53	15,86
	LI. 21,29	7,56	15,66
Morell.....	>	>	16,20
RODA DE BARA.....	J.S. >	>	16,63
	LI. >	>	16,68
SAN VICENTE.....	J.S. 22,19	8,40	16,78
	LI. 22,28	8,41	17,26
Cubellas.....	>	>	17,47
VILLANUEVA Y GELTRÚ.....	J.S. >	>	17,54
	LI. >	>	17,89
Síges.....	>	>	17,71
Castelldefels.....	>	>	18,39
Gavá y Viladecans.....	>	>	18,47
Prat Llobregat.....	>	>	18,39
Sans.....	>	>	18,73
Paseo Gracia.....	23,19	9,39	18,79
BARCELONA Francia.....	LI. 23,20	9,50	19,31
100.0.000 de habitantes			

# LA CORUÑA

## MARTIN NAVAZO

Vinos - Restaurant - Cervezas - Li-  
cores de todas las marcas - Mariscos  
del día - Aperitivos y bocadillos - La  
— peña más clásica. —

4, ALCALÁ, 4

RELOJERIA

DE

## MANUEL ALVAREZ

Compra y venta de relojes de todas clases, anti-  
guos y modernos.

6, CALLE DEL PRADO, 6.—Teléf. 14226

## FÁBRICA Y ALMACÉN

de pianos, órganos y armoniums

Ricardo Rodríguez

VENTAS AL CONTADO Y A PLAZOS

Despacho: Ventura de la Vega, 3

Talleres: Pizarro 19 (Palacio de Chest)

Teléfono 12.344

Kelotería y platería

Bisutería fina

## CARLOS PERLA

Objetos para regalos, Relojes s desde 7 pesetas.

4, Carretas, 4

GRAN FERRETERIA - MATERIAL ELECTRICO

Especialidad en artículos para Colegios y Comunidades

## PEDRO ORCASITAS

SUCESOR DE PEÑA

Agujas, cuchillos, tijeras, navajas de afeitar y de  
bolsillo, Efectos de pescar. Batería de cocina.  
Herramientas para zapateros y guarnicioneros.  
— — — Cubiertos. — — —

Esparteros, 10 MADRID Teléfono 13346

## La Regional

Vinos finos de mesa. :-: Servicio a domicilio

Gran vino "El Padre Eterno"

y blanco "LA PALMA"

1, los Madrazos, 1

Teléfono 13563

Zacarías Madrid

Se encarga de hacer toda clase de Seguros y en  
particular de «La Equitativa de Madrid», empre-  
sa de seguros contra enfermedades y entierros,  
también facilita terrenos en sitio céntrico desde  
10 pesetas al mes.—Para informes:

48, Mesón de Paredes, 48

# Peletería "LLANA"

ES CASA DE CONFECCION ACREDITADA

Antes de hacer sus compras  
de pieles, en beneficio de  
usted visite esta Casa.



Coloreros, 1 pral. esquina a  
TELÉFONO, 11.187 Mayor, 24

**Félix Toca**  
FÁBRICA DE BRONCES ARTÍSTICOS  
LAMPARAS, CANTINERAS,  
MUEBLES, HERRAJES  
DESPECHO CENTRAL, NICOLAS MARRERO 8 Y 6  
TELÉFONO - 15.497  
FÁBRICA Paseo de las Acacias 2 dupe  
TELÉFONO - 15.310 MADRID

**KARDEX**

FICHERO VISIBLE PERFECTO

**LIPS**

CAJAS DE CAUDALES

MUEBLES DE ACERO  
PARA OFICINAS

ARCHIVADORES, MESAS,  
ARMARIOS, ETC.

**Dudy Meyer**

Montera, 28  
MADRID

# APARATOS DE LIMPIEZA

PARA LA CASA



ENCERRADORAS

HIGIENE - ELEGANCIA  
Y ECONOMIA



Pida usted demos-  
traciones gratuitas

— al —

**Teléfono 52.098**

— y —

A E G Ibérica de  
Electricidad (S. A.)



# VENTILADORES

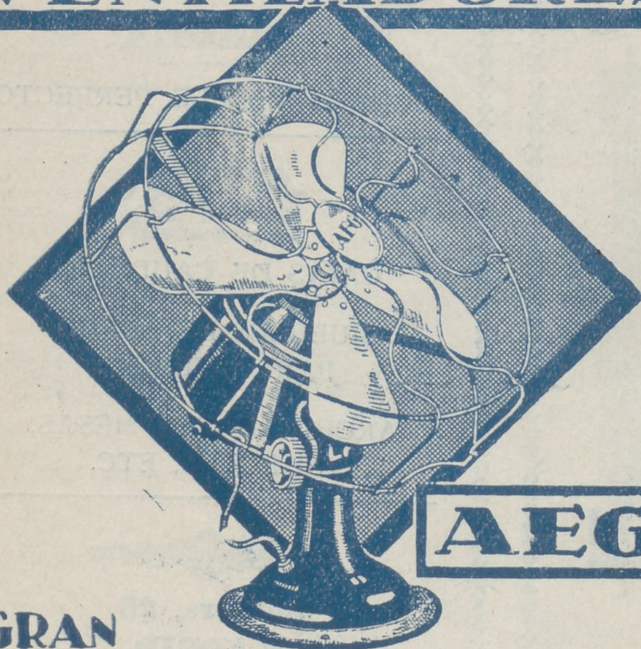

**AEG**

GRAN  
SURTIDO • MATERIAL SUPERIOR  
PIDASE EXPRESAMENTE ESTA MARCA



En todos los  
buenos estable-  
cimientos de  
electricidad

∴ y ∴

A E G Ibérica  
de Electricidad  
(S. A.)

