

SEPTIMO año de publicación no interrumpida.

ESPECTÁCULOS DE MADRID

REVISTA DIARIA

GUIA DE LA CAPITAL

CRÓNICAS = NOVELAS = PASATIEMPOS =
TEATROS = TOROS = CINES = VARIETÉS Y SPORT
— Se reparte gratis —



DIRECCION

CONDE DE ROMANONES 2 - ESCA CONCEPCION JERONIMA

UNIÓN MUSICAL ESPAÑOLA



Carrera de San Jerónimo, 30 (edificio propiedad) y Preciados, 5.
Autopianos, Planos, Armoniums, Instrumentos accesorios, Rollos Diana,
Música Española y Extranjera. AUTOPIANOS DE ALQUILER.
Casa la más surtida y más barata de España

LA MARAVILLA DEL SIGLO



¿Ha oído Ud. la Nueva Gramola con Cámara Acústica «Reentrante»? En caso negativo, hágalo en seguida. Acuda sin pérdida de tiempo a un agente nuestro y pida una audición musical con este nuevo instrumento. Al escuchar las primeras notas sentirá usted la sensación de que los artistas se hallan en su presencia. Su ánimo quedará cautivado ante esta nueva maravilla y radiante de placer, deseará Ud. adquirir este prodigioso aparato que reproduce todos los sonidos musicales con una precisión verdadera admirable. Una sola audición le convencerá.

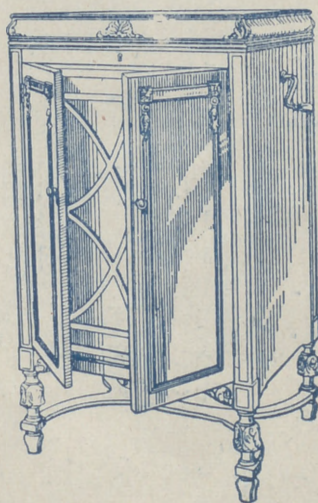

La Voz de su Amo

COMPañÍA DEL GRAMÓFONO, S. A. E.
Avenida Pi y Margall, 1. MADRID

Fábrica:
Urgel N.º 3
BARCELONA

Horario de trenes.

	Salida de Madrid	Llegada a Madrid
Compañía del Norte.		
Expreso Hendaya (vía Avila).....	2130 2230	7-9
Expreso Galicia (vía Avila).....	19,20	9,40
Rápido Hendaya (vía Avila).....	20	21
Sudexpreso Francia (vía Avila)....	22	9,15
Rápido Asturias-Santander.....	9	22,15
Correo Santander (vía Avila).....	19,30	8,15
Correo Galicia (vía Avila).....	19,45	7,45
Correo Hendaya (vía Avila).....	22,45	6
Mixto Madrid-Irún.....	6	19,40
Mixto Galicia (vía Segovia).....	10,25	14,50
Mensajerías Segovia.....	20	15,45
Tranvía Avila.....	7,45 17,10	21-2045
Tranvía Segovia.....	8-18	11,10-2025
Tranvía Escorial-Cercedilla.....	14,10	18
Tranvía Pozuelo.....	21	22
Tranvía Pozuelo.....	16,35	18,45
Tranvía Escorial (domingos).....	10 08	1955 2010
Tranvía Escorial.....	19,20	8,48
Madrid-Cáceres-Portugal.		
Ráp. Lisboa.....	23,28	8,26
Corr. Lisboa.....	20,25	9,05
Mix. Salamanca-Cáceres.....	8,45	19,50
Mix. Talavera.....	14	16
Madrid-Zaragoza-Alicante		
Exp. Barcelona.....	20,15	9
Exp. Alicante-Valencia-Cartagena.	9	19,40
Exp. Andalucía.....	9,50	20,25
Expreso Sevilla.....	10,55	21,05
Expreso Zaragoza y Barcelona....	9,45	21,55
Expreso Málaga-Algeciras (alterno)	21,35	9,10
Correo-expreso Valencia.....	22,10	8
Exp. Andalucía-Cádiz (alterno)....	22,40	8,45
Correo-expreso Alicante.....	23	7,30
Correo-Expreso Aranjuez-Toledo.	9,10	20,25
Omnibus Zaragoza.....	19	10,25
Omnibus Zaragoza-Barcelona.....	7,20	19,55
Correo Zaragoza y Barcelona.....	21,40	8
Correo-expreso Cartagena.....	21,45	8,30
Expreso Badajoz, lunes miér. vier.	8,45	20,45
Id. regreso, martes, jueves, sáb....	8,45	20,45
Expreso Toledo (por Aranjuez) ..	9,10	20
Correo Andalucía.....	23,25	7
Omnibus Cuenca-Alicante-Valencia-Cartagena y Córdoba.....	7	11,20
Mensajerías Valencia-Alicante y Tarancón.....	11,10	18,45
Omnibus Toledo.....	7,45	14,35
Omnibus Sigüenza.....	13,30	14,15
Omnibus Guadalajara.....	10,10	17,35
—	17	17,35
—	20,35	8,45
Tranvía Getafe (Badajoz).....	6,20	7,45



Casa MERP

PAPELERIA

Arreglo de todas las marcas de stylográficas y estuches de dibujo.

Material de Pesca

ECHEGARAY, 7
Teléfono. 10.095

CONFITERIA, PASTELERIA, FIAMBRES

|| N I Z A ||

Especialidades y creaciones para el te y postres.

Se sirven LUNCHS

Argensola, 20 y Orellana, 16
Teléfono, 33253

Hotel Universo y Cuatro Naciones

ZARAGOZA

RESTAURANT DE PRIMER ORDEN

Ascensor eléctrico.- Calefacción a vapor.--Agua corriente, fría y caliente.- Habitaciones con baño
Autobús en las estaciones. -Grandes salones
— — — para banquetes — — —

ClementeyGarcía

CAMISERIA Y ROPA BLANCA

Equipos, canastillas, Batas, blusas.

Especialidad en ropas para niños.

34, MAYOR, 34



RESTAURANT

PASTELERIA

CERVECERIA

TRES CRUCES, 12

TELEFONO, 18.651

Fotografía Laurgraff

Montera, 42, planta baja

Sucursal en Preciados, 16, planta baja

Magníficas postales desde tres ptas., kilométricos, pasaportes y carnets entregados en el acto.

SE HACEN AMPLIACIONES

Madrid a Córdoba-Sevilla

Exprés n.º 92.—Butacas. Coche diario para Sevilla, y martes, jueves y sábados para Cádiz. Coche Restaurant entre Córdoba y Sevilla. **Salida a las 22,40.**
 Exprés n.º 94.—1.ª y 3.ª Coche Restaurant todo el trayecto. **Salida a las 9,50.**
 Correo n.º 22.—1.ª, 2.ª y 3.ª **Salida a las 23,25**

ESTACIONES	Exprés n.º 92	Exprés n.º 94	Correo n.º 22
MADRID Atocha.....	S.. 22,40	9,50	23,25
VILLAVERDE BAJO.....	>	>	>
GETAFE.....	>	>	>
Pinto.....	>	>	>
Va. demoro.....	>	>	>
Clempozuelos.....	>	>	>
Sesena.....	>	>	23,77
ARANJUEZ.....	JL.. >	>	23,78
	S.. >	>	>
CASTILLEJO.....	JL.. >	>	0,34
	S.. >	>	0,36
ALCAZAR DE SAN JUAN.....	JL.. 0,58	12,10	1,65
	S.. 1,06	12,18	2,46
CINCO CASAS.....	>	12,45	2,82
MANZANARES.....	JL.. 1,73	13,08	3,50
	S.. 1,85	13,09	3,60
VALDEPEÑAS.....	JL.. 2,22	13,36	4,42
	S.. 2,24	13,37	4,50
Santa Cruz de Mudela.....	>	13,42	5,27
Santa Elena.....	>	14,45	6,86
Vilches.....	>	15,08	7,26
VADOLLANO.....	JL.. 4,05	15,21	7,39
	S.. 4,14	15,29	7,49
BAEZA-EMPALME.....	JL.. 4,25	15,40	7,60
	S.. 4,33	15,55	7,80
Javalquinto.....	>	>	8,39
MENJIBAR.....	>	>	8,50
ESPELÚY.....	JL.. 5,01	16,23	8,57
	S.. 5,06	16,38	8,77
Villanueva de la Reina.....	>	>	9,30
Andújar.....	>	17,04	9,51
Arjonilla.....	>	>	9,61
Marmolejo.....	5,47	17,21	9,72
Villa del Río.....	>	17,38	10,32
Montoro.....	>	17,51	10,48
Pedro Abad.....	>	>	10,62
Villafranca de Córdoba.....	>	>	10,81
Alcolea.....	>	>	11,42
CÓRDOBA.....	JL.. 7,00	18,41	11,55
	S.. 7,20	18,57	12,35
190.000 habitantes.			
Posadas.....	>	19,31	12,81
Hornachuelos.....	>	19,42	13,35
Peñarol.....	>	>	13,62
GUADAJÓZ.....	JL.. >	>	14,53
	S.. >	>	14,58
LOS ROSALES.....	JL.. >	20,40	14,65
	S.. >	20,41	14,75
Cantillana.....	>	>	15,25
Brenes.....	9,08	>	15,36
SAN JERONIMO.....	JL.. 9,2	21,11	15,58
	S.. 9,38	21,13	15,78
SEVILLA.....	9,45	21,20	16,25
500.000 habitantes.			

Fábrica de Plisados, Vainicas e incrustaciones mecánicas

LA CASA LA MAS ANTIGUA DE MADRID
 SE HACEN TODA CLASE DE PLISADOS Y EN TODOS LOS ANCHOS.—LA ÚNICA CASA QUE TIENE SIEMPRE LAS ÚLTIMAS CREACIONES DE PARÍS.

ARTURO HUERTA
 FERNANDO VI, 12, principal. TELEFONO, 33.681

Evitará Ud. los destrozos ocasionados en las paredes por los clavos y escarpías usando los tacos

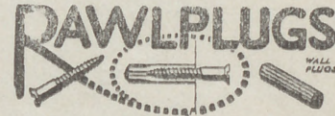

Central: FERNANFLOR, 4.—Madrid.
 Depósito: ALCALA, 99.—Madrid.

PLANTAS Y FLORES NATURALES

PEDRO LAPÉGUE

Proveedor de los principales Teatros y Hoteles
 Construcción de jardines, ramos, corbeilles y coronas
 Ventura de la Vega, 3 Teléfono, 12.237
 (Entrada por Carrera San Jerónimo) MADRID

VILLA-ROSA

RESTAURANT

El mejor y más típico en su género y el preferido por la buena Sociedad.
 SERVICIO PERMANENTE.—PLATO DEL DIA
 SERVICIO A LA CARTA
Visite usted VILLA-ROSA
 Plaza del Príncipe Alfonso, 17.—Tel.º 12.270



Fernando VI, núm. 3 Madrid. Tel. 34704

EL MESÓN DEL SEGOVIANO

CAVA BAJA, 41 y 28. - Teléfono, 72952
 El sitio más popular de la Corte, donde pueden admirar los famosos frescos del pintor
Arturo Ortiz Aguacil
 No deje de visitar este famoso MESÓN

"EXPOSICION" de muebles nuevos

M. Maldonado

Variedad y economía—Fabricación propia
Leganitos, 4 toda la casa.—Teléfono 15924

Español

A las 6,30 (abono) y 10,30

SIN HORCA NI CUCHILLO

Fontalba

A las 7,30, y
10,30 Los Claveles y Las Hilanderas.

Infanta Isabel

(compañía de Comedias)

A las 6,30 y

A las 10,30

EL ALFILER

Apolo

A las 6,30 Gigantes y Cabezudos y
El perro chico A las 10,30. El puñao de Rosas y El perro chico.

Zarzuela

6,30, El barberillo de Lavapiés.
Noche, no hay fuición.

Teatro Pavón

A las 6,30 y

A las 10,30

La copla andaluza

¡enorme éxito!
por Perosanz y
Niño de Marchena.

Centro

A las 6,30 y 10,30, La alegre
juventud.

NINA

Era Nina una viudita
francesa, con mil hechizos,
que tenía por costumbre
pasear por el Retiro
en un «simón» que tomaba
en la calle de Peligros.

Narciso, que era su ex-no-
(vio,
y que la había querido,
y la quería con ansias,
produciéndole un martirio
ser por ella desdeñado,
tomaba en el mismo sitio

ALBERTO

Pulseras de pedi-
da, especialidad.



Últimas
creaciones

7, Carretas, 7

CHAMPAC
"BENEZE"



Se escu...
que tien...
El Bosque...

Islo...
cascada...
desem...
de viv...

Mujer...
aquí, como...
y promate...
quene...

Preestig...
perfumes...
París, ohj...
invencible...

E P M A

Es...
y su p...
que de...
como...
cabe...

Conder...
luchó...
y con...
lucha...

SGGB2021

SEC=DEMI=SEC.
DOUX=EXTRA=SEC.



para hoy 11 de
Abril de 1929

escu... orquestas
en... virtud...
esque... de fiestas:
juventud!

tes... laridad,
a... quenco fluir
den... anidad...
vivir!..

erres... se ven
como... pasar
mate... un bien
ene pa j

sest... ores de lis,
es de... de flor:
hj Pa... Paris,
ble a

AMADO NERVO

EP... MAS

En... Ludovico,
su... es tal,

u... do me explico
omo... erpo tan chico
abe... de animai.

Con... der absoluto
chó... otra edad,
con... rtad
cha... de un bruto.

EL MEJOR REGALO
SERA SIN DUDA, UN OBJETO DE LA
ANTIGUA CERAMICA
:-: NIVEIRO :-:
DE TALAVERA
UNICA SUCURSAL EN MADRID
CALLE DE RECOLETOS 2, DUP
¡NO COMPRAR SIN VISITAR ESTA CASA!

Jai-alai
(calle de Alfonso IX)
A las 4 de la tarde.
Primero, a pala. Chiquito de Gallarta y Villaro II contra Araquistain y Perea. 2.º, a remonte, Irigoyen y contra Mina y Zabaleta.

Eslava.-A las 6,30 NELLY.
A las 10,30 Las Cariñosas y Enseñanza libre.

otro «simón» y tras ella, mirándola de hito en hito, paseaba hasta que el sol (muy pocas veces testigo de aventuras amorosas) ocultándose rojizo por la parle de la sierra, les dejaba a oscuras, frios. Y cuando el astro del día no daba ya ni en los picos de las elevadas torres, los dos, la viuda y Narciso, ella delante, el detrás,
(Continuará).

Alkázar
A las 6,30 y 10,45
El Club de los chiflados

LARA
A las 6.30 y
A las 10.30
La propia obra.

Reina Victoria
(compañía Díaz-Artigas)
A las 6,15 y 10,15
Vidas cruzadas
¡El éxito del año!

Cómico
A las 6,30
A las 10.30,
¡Mira que bonita era..!

COMEDIA
A las 6,30 y 10,30
¿Que tienes en la mirada?

ARMENGOL
Acreditada y antigua Lanería y Colchonería.
Grandes existencias en lanas y telas adamascaadas y listadas, para todas clases de colchones. Duvets, plumas, miraguanos, borras, zaleas, etcétera etcétera.
Barquillo, 30.-Tel. 34.272

Algunos museos que merecen visitarse

- Arqueológico Nacional.** Serrano, 13: De diez a cuatro diario; festivos, de diez a una.
- Armería Real.** De diez a una, diario, una peseta; jueves, gratis, de dos a tres.
- Arte Moderno,** Paseo de Recoletos, 20: De ocho a una, diario, una peseta; jueves y domingos, gratis.
- Artillería,** Méndez Núñez: De ocho y media a doce y media, diario, 0,25 pesetas; martes y sábados, gratis.
- Caballerizas Reales,** Bailén, 8: De dos a cinco, diario, una a seis personas dos pesetas; lunes, gratis.
- Museo Romántico,** San Mateo, 13: De once a cuatro entrada gratis.
- Nacional de Ciencias Naturales,** Castellana (Hipódromo): De nueve a doce, diario, y de nueve a doce y media, festivos.
- Nacional del Prado,** Paseo del Prado, 9: De diez a cuatro, diario, y de diez o dos, festivos; Domingos y jueves gratis,
- Naval,** P. Ministerios 7: De diez a una, diario.



Esmaltes finos artísticos. Esmaltes traslucidos. Sortijas de indios patentadas. Condecoraciones civiles y militares. Escudos Heráldicos. Cartelas en oro y plata para homenajes.

ATOCHA. 5 MADRID
Teléfono, 17.525

TALLERES DE TAPICERIA Y EBANISTERIA

— DE —
F. GONZALEZ

Cortinajes, Fundas, Decoración. Toda clase de obra y restauración de muebles.

21, REINA, 21

Sastrería Galindo

CORTE REGIO

TRAJES ULTIMA MODA - GABANES
TRINCHERAS - GABARDINAS
(Se admiten géneros para su confección)

Concepción Jerónima, 8 - Teléfono 72746

EL NOROESTE

(Antes EL CASTILLO DE LUNA)
CAFE EXPRES - ESMERADO
SERVICIO DE RESTAURANT
Platos populares todos los días
CERVEZAS-MARISCOS-BOCADILLOS
6, Concepción Jerónima, 6

Lais Seijoo



Teléfono, 74.919

PUNTO DE DESTINO	CARTAS		Tarjetas postales		Sobres inmediatos u. billetes asegurados		Derecho de certificado	
	Tipo de peso	Francia - Gts.	Sencillos - Gts.	Tipo de peso - Gts.	Francia - Gts.	Cualquier peso - Gts.	30 (h)	30 (h)
Interior de las poblaciones.....	20	15	15	20	15		30 (h)	
Península, Islas Baleares, Canarias, posesiones españolas del Norte de África y Andorra.....	25	25	15	25	25		30 (h)	
Portugal, Gibraltar, Filipinas y América.....	25	25	15				30	
Pernando Pío, Annobon, Coris y demás posesiones del Golfo de Guinea.....	20	30	15	20	30		30	
Oncinas españolas en Marruecos y Tánger.....	30	30 (A)	15	30	20		30	40
Todos los demás países.....	20	40	25					

(a) Los primeros 20 gramos son 40 céntimos, y cada 20 gramos que exceda de los 90 primeros, 30 céntimos. - (A) Por excepción es de 6 céntimos solamente el importe del certificado para los impresos que contienen libros, sin que haya derecho a indemnización en caso de extravío.

Tarifa para el servicio de Automóviles

Al servicio público, clasificados por su categoría de fuerza y distinguidos por franjas en los colores azul, naranja y verde:

FRANJA AZUL	Pesetas
Los 800 primeros metros.....	0,80
Por cada 200 metros más.....	0,20
Por cada hora que el coche esté parado, en fracciones de 0,20.....	3,00
FRANJA NARANJA	
Los 800 primeros metros.....	0,60
Por cada 200 metros más.....	0,10 y 0,20
Por cada hora que el coche esté parado en fracciones de 0,10 y 0,20.....	4,00
FRANJA VERDE	
Los 800 primeros metros.....	0,40
Por cada 200 metros más.....	0,10
Por cada hora que el coche esté parado en fracciones de 0,10.....	3,00

Embajadas y Consulados

Alemania, Castellana, 4; Consulado, íd.—Argentina, Zurbano, 21; Consulado, Almagro, 40.—Austria, Alcalá, 16 (Consulado).—Bélgica, Padilla, 23; Consulado, Paseo Recoletos, 21.—Brasil, Castellana, ; Consulado, Avenida de Pi y Margall, 5.—Colombia, Fortuny, 23; Consulado; Núñez de Balboa, 8.—Cuba, Alfonso XII, 23 (moderno); Conde Aranda, 16.—Chile, Alfonso XI, 5; Consulado, San Yedro, 1.—Checoslovaquia, Orfila, 5 (Consulado).—Dinamarca, Serrano, 46; Consulado, Bárbara de Braganza, 14.—Ecuador, Colmenares, 8 (Consulado).—Estados Unidos de América, Castellana, 32; Consulado, Avenida Conde Peñalver, 16.—El Salvador, Marqués del Riscal, 10; Consulado, Serrano, 17.—Francia, Villalar, 2; Consulado, Villalar, 11. Guatemala, Almagro, 50 (Consulado).—Honduras, Guillermo Rolland, 1 (Consulado).—Inglaterra, Fernando el Santo, 16; Consulado, Alcalá Galiano, 5.—Italia, Mayor, 90; Consulado, Almudena, 2.—Japón, Alcalá, 103.—Méjico, Marqués de Villamagna, 4; Consulado, Lista, 25.—Mónaco, Manuel Longoria, 4 (Consulado).—Noruega, General Martínez Campos, 33; Consulado, Castelló, 42.—Países Bajos: Fernando VI, 27; Consulado, Almagro, 50.—Panamá, F. González, 17; Consulado, íd.—Perú, Lealtad, 4; Consulado, Carmen, 38.—Portugal, Almagro, 50; Consulado, Plaza de la Encarnación, 3. Republicana Dominicana, Serrano, 5 (Consulado). Rumanía, Barquillo, 6 (Consulado).—Rusia, Princesa, 8.—Suecia, Zurbano, 25; Consulado, Villanueva, 18.—Suiza, Sagasta, 25; Consulado, íd.—Turquía, Santa Engracia, 5 (Consulado).—Uruguay, Caballero de Gracia, 14; Consulado, Conde Xiqueña, 2.—Venezuela, Olózaga, 4; Consulado, Alcalá, 114.

Casas de Socorro

Buenavista, Castelló, 65, Teléf. 52 430.—Centro, Navas de Tolosa, 10, Teléf. 10.025.—Congreso, Fúcar, 8, Teléf. 10.048.—Chamberí, Eloy González, 15, Teléf. 30.271.—Hospicio, Augusto Figueroa, 45, Teléf. 16.139.—Hospital, Santa Isabel, 36, Teléfono 10.034.—Inclusa, Encomienda, 21, Teléfono 10.406.—Latina, Carrera de San Francisco, 8, Teléfono 10.022.—Palacio, Cristinos Martos, 3, Teléfono 30.073.—Universidad, San Bernardo, 68, Teléfono 15 032.

PAPELERIA
DE
= MODA =



El mayor surtido en plumas estilográficas y lapiceros automáticos.
Casa especializada en artículos para regalo.
VIUDA DE M. DE NAVARRO
Presidencas, 8 11; MADRID 17 Tel. 10.197

¡Un momento!

Tome las señas de esta Casa, compren en ella una vez, y será la Papelería donde se surta siempre.

¡No lo olvide!

Palacio de la estilográfica

5, PRECIADOS, 5

MADRID

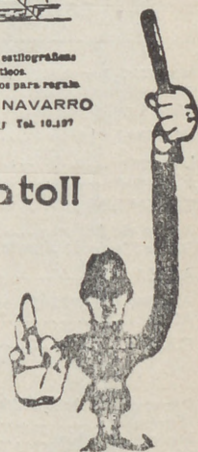

Casa Adoración

ULTIMAS NOVEDADES
DE PARIS

Sombreros
para
señoras
y niñas.

4, CALLE DEL PRADO, 4

TELEFONO 14226

“Cafés Vere”

Pruebe estos cafés.

Le gustarán mucho

Fuencarral, 103

TELÉFONO 52729

“LA IDEAL”

PARA COMPRAR LAS
MEJORES

GOMAS HIGIENICAS
DIRIGIRSE SIEMPRE A

32, ESPOZ Y MINA, 32

Esta Casa es sucursal de LA INGLESA, SAN VICENTE, 164 VALENCIA

Madrid a Zaragoza y Barcelona

Expres n.º 802.—1.ª y 3.ª.—Coche Restaurant.
Salida a las 9,45.
 Expres lujo n.º 804.—1.ª Butacas.—Coche cama
 y coche restaurant. **Salida a las 20,15**
 Correo n.º 810.—1.ª, 2.ª y 3.ª **Salida a las 21,40**

ESTACIONES	Tren n. 802	Tren n. 804	Tren n. 810
MADRID Atocha.....	S. 9,45	20,15	21,40
Torrejón de Ardoz.....	»	»	21,75
Alcalá de Henares.....	»	»	22,29
GUADALAJARA.....	JS. 10,42	20,71	22,56
.....	LI. 10,47	21,16	22,62
Jadraque.....	»	»	23,63
Sigüenza.....	JS. 12,21	22,53	0,88
.....	LI. 12,47	»	1,32
TORRALBA.....	JS. 13,19	»	1,40
.....	LI. 13,25	22,57	2,20
Arcos de Jalón.....	»	»	2,34
Santa María de Huerta.....	»	»	2,49
ARIZA.....	JS. 13,47	»	2,64
.....	LI. 13,49	»	3,29
Alhama de Aragón.....	»	0,37	3,50
Ateca.....	»	»	3,80
CALATAYUD.....	JS. 14,32	0,67	3,70
.....	LI. 14,34	0,67	4,23
Paracuellos de la Ribera.....	»	»	4,49
Morés.....	»	»	4,59
Morata de Jalón.....	»	»	4,72
Ricla.....	»	»	5,23
Calatorao.....	»	»	5,37
Salillas de Jalón.....	»	»	5,46
Rueda de Jalón.....	»	»	5,64
Plasencia de Jalón.....	»	»	5,75
CASETAS.....	JS. 15,58	2,37	6,46
.....	LI. 15,62	2,39	6,69
Utebo-Monzalbarba.....	»	»	6,88
ZARAGOZA.....	JS. 16,15	2,55	7,30
350.000 habitantes	LI. 16,50	2,67	8,25
La Cartuja.....	»	»	8,40
El Burgo.....	»	»	8,52
Fuentes de Ebro.....	»	»	8,67
Pina.....	»	»	8,79
Quinto.....	»	»	9,32
Vellilla de Ebro.....	»	»	9,42
La Zaida.....	»	»	9,55
PUEBLA DE HIJAR.....	JS. 17,49	»	10,23
.....	LI. 17,50	»	10,28
Samper Calanda.....	»	»	10,45
Chipriana.....	»	»	10,72
Caspe.....	18,38	4,67	11,31
Flix.....	19,47	»	12,62
Ascó.....	»	»	12,72
García.....	»	»	13,27
MORA LA NUEVA.....	JS. 19,67	6,31	13,23
.....	LI. 20,15	6,43	13,68
Gulmets.....	»	»	14,30
Marsa Falset.....	20,54	»	14,64
Riudecañias Botarell.....	»	»	15,26
Borjas del Campo.....	»	»	15,46
REUS.....	JS. 21,25	7,53	15,56
.....	LI. 21,29	7,56	15,66
Morell.....	»	»	16,20
RODA DE BARA.....	JS. »	»	16,63
.....	LI. »	»	16,68
SAN VICENTE.....	JS. 22,19	8,40	16,78
.....	LI. 22,20	8,41	17,26
Cubellas.....	»	»	17,47
VILLANUEVA Y GELTRÚ.....	JS. »	»	17,54
.....	LI. »	»	17,59
Sitges.....	»	»	17,71
Castelldefels.....	»	»	18,39
Gavá y Viladecans.....	»	»	18,47
Prat Llobregat.....	»	»	18,59
Sans.....	»	»	18,73
Paseo Gracia.....	23,19	9,39	18,79
BARCELONA Francia.....	LI. 23,20	9,50	19,31
100.000 de habitantes			

LA CORUÑA

MARTIN NAVAZO

Vinos - Restaurant - Cervezas - Li-
 cores de todas las marcas - Mariscos
 del día - Aperitivos y bocadillos - La
 — — peña más clásica. — —

4, ALCALÁ, 4

RELOJERIA

DE

MANUEL ALVAREZ

Compra y venta de relojes de todas clases, anti-
 guos y modernos.

6, CALLE DEL PRADO, 6.—Teléf. 14226

FÁBRICA Y ALMACÉN

de pianos, órganos y armoniums

Ricardo Rodríguez

VENTAS AL CONTADO Y A PLAZOS

Despacho: Ventura de la Vega, 3

Talleres: Pizarro 19 (Palacio de Chest-)

Teléfono 12.344

Relojería y platería

Bisutería fina

CARLOS PERIA

Objetos para regalos, Relojes s desde 7 pesetas.

4, Carretas, 4

GRAN FERRETERIA - MATERIAL ELECTRICO

Especialidad en artículos para Colegios y Comunidades

PEDRO ORCASITAS

SUCESOR DE PEÑA

Agujas, cuchillos, tijeras, navajas de afeitar y de
 bolsillo, Efectos de pescar. Batería de cocina.
 Herramientas para zapateros y guarnicioneros.
 — — — Cubiertos. — — —

Esparteros, 10 MADRID Teléfono 13346

La Regional

Vinos finos de mesa. :-: Servicio a domicilio

Gran vino "El Padre Eterno"

y blanco "LA PALMA"

1, los Madrazos, 1

Teléfono 13563

Zacarías Madrid

Se encarga de hacer toda clase de Seguros y en
 particular de «La Equitativa de Madrid», empre-
 sa de seguros contra enfermedades y entierros.
 también facilita terrenos en sitio céntrico desde
 10 pesetas al mes.—Para informes:

48, Mesón de Paredes, 48

Peletería "BLANA"

ES CASA DE CONFECCION ACREDITADA

Antes de hacer sus compras
de pieles, en beneficio de
usted visite esta Casa.

Coloreros, 1 pral. esquina a
TELÉFONO, 11.187 Mayor, 24



KARDEX

FICHERO VISIBLE PERFECTO

LIPS

CAJAS DE CAUDALES

MUEBLES DE ACERO
PARA OFICINAS

ARCHIVADORES, MESAS,
ARMARIOS, ETC.

Rudy Meyer

Montera, 28
MADRID

APARATOS DE LIMPIEZA

PARA LA CASA



ENCERRADORAS

HIGIENE - ELEGANCIA
Y ECONOMIA



Pida usted demostraciones gratuitas

— al —

Teléfono 52.098

— y —

A E G Ibérica de Electricidad (S. A.)



VENTILADORES

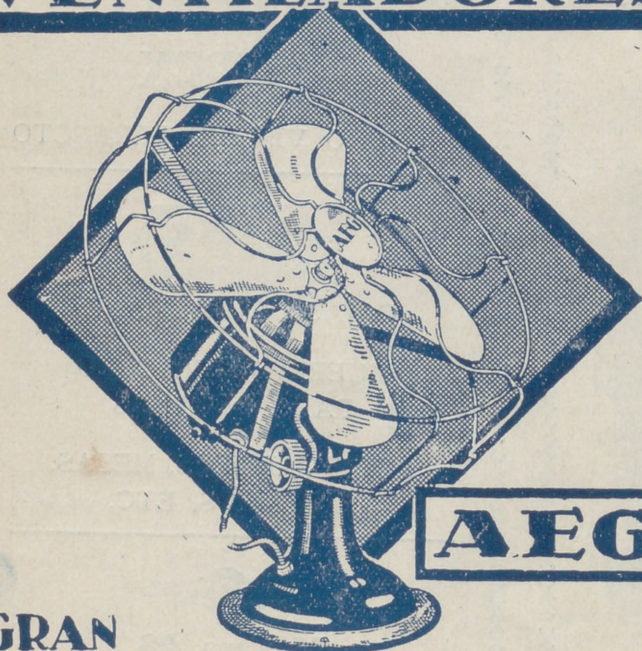

AEG

GRAN SURTIDO • MATERIAL SUPERIOR
PIDASE EXPRESAMENTE ESTA MARCA



En todos los buenos establecimientos de electricidad

∴ y ∴

A E G Ibérica de Eléctricidad (S. A.)

