

SEPTIMO año de publicación no interrumpida.

ESPECTÁCULOS DE MADRID

REVISTA DIARIA
Y
GUIA DE LA CAPITAL

CRÓNICAS - NOVELAS - PASATIEMPOS -
TEATROS - TOROS - CINES - VARIETÉS Y SPORT

— Se reparte gratis —



DIRECCIÓN

CONDE DE ROMANONES, 2 - ESQ. A CONCEPCIÓN JERÓNIMA

UNIÓN MUSICAL ESPAÑOLA



Carrera de San Jerónimo, 30 (edificio propiedad) y Preciados, 5.
Autopianos, Planos, Armoniums, Instrumentos accesorios, Rollos Diana.
Música Española y Extranjera. AUTOPIANOS DE ALQUILER.
Casa la más surtida y más barata de España

LA MARAVILLA DEL SIGLO



¿Ha oído Ud. la Nueva Gramola con Cámara Acústica «Reenfrante»? En caso negativo, hágalo en seguida. Acuda sin pérdida de tiempo a un agente nuestro y pida una audición musical con este nuevo instrumento. Al escuchar las primeras notas sentirá usted la sensación de que los artistas se hallan en su presencia. Su ánimo quedará cautivado ante esta nueva maravilla y radiante de placer, deseará Ud. adquirir este prodigioso aparato que reproduce todos los sonidos musicales con una precisión verdadera admirable. Una sola audición le convencerá.

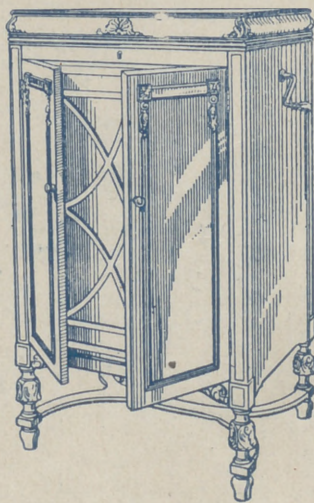

La Voz de su Amo

COMPañÍA DEL GRAMÓFONO, S. A. E.
Avenida Pí y Margall, 1. MADRID

Fábrica:
Urgel N.º 3
BARCELON

Horario de trenes.

	Salida de Madrid	Llegada a Madrid
Compañía del Norte		
Expreso Hendaya (vía Avila).....	2130 2230	7-9
Expreso Galicia (vía Avila).....	19,20	9,40
Rápido Hendaya (vía Avila).....	20	21
Sudexpreso Francia (vía Avila)...	22	8,15
Rápido Asturias-Santander.....	9	22,15
Correo Santander (vía Avila).....	10,30	8,15
Correo Galicia (vía Avila).....	19 45	7,45
Correo Hendaya (vía Avila).....	22,45	6
Mixto Madrid-Irún.....	6	19,40
Mixto Galicia (vía Segovia).....	10,25	14 50
Mensajerías Segovia.....	20	15,45
Tranvía Avila.....	7,45 17,10	21-2045
Tranvía Segovia.....	8-18	11,10-20 25
Tranvía Escorial-Cercedilla.....	14,10	18
Tranvía Pozuelo.....	21	22
Tranvía Pozuelo.....	16,35	18,45
Tranvía Escorial (domingos).....	10 08	1955 2010
Tranvía Escorial.....	19,20	8,48

Madrid-Cáceres-Portugal.

Ráp. Lisboa.....	23,28	8,20
Corr. Lisboa.....	20,25	9,05
Mix. Salamanca-Cáceres.....	8,45	19,50
Mix. Talavera.....	14	16

Madrid-Zaragoza Alicante

Exp. Barcelona.....	20,15	9
Exp. Alicante-Valencia-Cartagena.	9	19,40
Exp. Andalucía.....	9,50	20,25
Expreso Sevilla.....	10,55	21,05
Expreso Zaragoza y Barcelona...	9,45	21,55
Expreso Málaga-Algeciras (alterno)	21,35	9,10
Correo-expreso Valencia.....	22,10	8
Exp. Andalucía-Cádiz (alterno)...	22 40	8 45
Correo-expreso Alicante.....	23	7,30
Correo-Expreso Aranjuez-Toledo.	9,10	20,25
Omnibus Zaragoza.....	19	10,25
Omnibus Zaragoza-Barcelona.....	7,20	19,55
Correo Zaragoza y Barcelona.....	21,40	8
Correo-expreso Cartagena.....	21,45	8,30
Expreso Badajoz, lunes miér. vier.	8 45	20,45
Id. regreso, martes, jueves, sáb...	8 45	20,45
Expreso Toledo (por Aranjuez) ..	9,10	20
Correo Andalucía.....	23,25	7
Omnibus Cuenca-Alicante-Valencia-Cartagena y Córdoba.....	7	11,20
Mensajerías Valencia-Alicante y Tarazona.....	11,10	18,45
Omnibus Toledo.....	7,45	14,35
Omnibus Sigüenza.....	13,30	14,15
Omnibus Guadalajara.....	10,10	17,35
—	17	17,35
—	20,35	8,45
Tranvía Getafe (Badajoz).....	6,20	7,45



Casa MERP

PAPELERIA

Arreglo de todas las marcas de stilográficas y estuches de dibujo.

Material de Pesca

ECHEGARAY, 7
Teléfono. 10.095

CONFITERIA, PASTELERIA, FIAMBRES

|| N I Z A ||

Especialidades y creaciones para el te y postres.

Se sirven **LUNCHS**

Argensola, 20 y Orellana, 16
Teléfono 33253

Hotel Universo y Cuatro Naciones

ZARAGOZA

RESTAURANT DE PRIMER ORDEN

Ascensor eléctrico.- Calefacción a vapor.--Agua corriente, fría y caliente.-Habitaciones con baño. Autobús en las estaciones. -Grandes salones para banquetes

Clemente y García

CAMISERIA Y ROPA BLANCA

Equipos, canastillas, Batas, blusas.

Especialidad en ropas para niños.

34, MAYOR, 34

LLANOS

RESTAURANT

PASTELERIA

CERVECERIA

TRES CRUCES, 12

TELEFONO, 18.651

Fotografía Laurgraff

Montera, 42, planta baja

Sucursal en Preciados, 16, planta baja

Magníficas postales desde tres ptas., kilométricos, pasaportes y carnets entregados en el acto.

SE HACEN AMPLIACIONES

Madrid a Córdoba-Sevilla

Exprés n.º 92.—Butacas. Coche diario para Sevilla, y martes, jueves y sábados para Cádiz. Coche Restaurant entre Córdoba y Sevilla.

Salida a las 22,40.

Exprés n.º 94.—1.ª y 3.ª Coche Restaurant todo el trayecto. Salida a las 9,50.

Correo n.º 22.—1.ª, 2.ª y 3.ª Salida a las 23,25

ESTACIONES	Exprés n.º 92	Exprés n.º 94	Correo n.º 22
MADRID Atocha.....	S.. 22,40	9,50	23,25
VILLAVERDE BAJO.....	>	>	>
GETAFE.....	>	>	>
Pinto.....	>	>	>
Valdemoro.....	>	>	>
Ciempozuelos.....	>	>	>
Seseña.....	>	>	>
ARANJUEZ.....	JL.. >	>	23,77
	S.. >	>	23,78
CASTILLEJO.....	JL.. >	>	0,34
	S.. >	>	0,36
ALCAZAR DE SAN JUAN.....	JL.. 0,58	12,10	1,65
	S.. 1,06	12,18	2,45
CINCO CASAS.....	>	12,45	2,82
MANZANARES.....	JL.. 1,75	13,03	3,50
	S.. 1,85	13,09	3,60
VALDEPEÑAS.....	JL.. 2,22	13,36	4,42
	S.. 2,24	13,37	4,50
Santa Cruz de Mudela.....	>	2,40	13,82
Santa Elena.....	3,73	14,45	6,86
Vilches.....	>	15,08	7,26
VADOLLANO.....	JL.. 4,06	15,21	7,39
	S.. 4,14	15,29	7,49
BAEZA-EMPALME.....	JL.. 4,23	15,40	7,60
	S.. 4,35	15,55	7,80
Javalquinto.....	>	>	8,39
MENJIBAR.....	>	>	8,50
ESPELÚY.....	JL.. 5,01	16,23	8,57
	S.. 5,05	16,38	8,77
Villanueva de la Reina.....	>	>	9,20
Andújar.....	>	17,04	9,51
Arjonilla.....	>	>	9,61
Marmolejo.....	5,47	17,21	9,72
Villa del Río.....	>	17,38	10,32
Montoro.....	>	17,51	10,48
Pedro Abad.....	>	>	10,62
Villafraña de Córdoba.....	>	>	10,81
Alcolea.....	>	>	11,42
CÓRDOBA.....	JL.. 7,00	18,41	11,55
	S.. 7,20	18,57	12,35
190.000 habitantes.			
Posadas.....	>	19,31	12,81
Hornachuelos.....	>	19,42	13,35
Peñaflor.....	>	>	13,62
GUADAJOZ.....	JL.. >	>	14,55
	S.. >	>	14,58
LOS ROSALES.....	JL.. >	20,40	14,65
	S.. >	20,41	14,75
Cantillana.....	>	>	15,25
Brenes.....	9,08	>	15,36
SAN JERONIMO.....	JL.. 9,25	21,11	15,88
	S.. 9,38	21,15	15,78
SEVILLA.....	Ll.. 9,45	21,20	16,25
500,000 habitantes.			

Fábrica de Plisados, Vainicas e incrustaciones mecánicas

LA CASA LA MAS ANTIGUA DE MADRID
SE HACEN TODA CLASE DE PLISADOS Y EN TODOS LOS ANCHOS.—LA ÚNICA CASA QUE TIENE SIEMPRE LAS ÚLTIMAS CREACIONES DE PARÍS.

ARTURO HUERTA

FERNANDO VI, 12, principal. TELEFONO, 33.681

Evitará Ud. los destrozos ocasionados en las paredes por los clavos y escarpías usando los tacos



Central: FERNANFLOR, 4.—Madrid.
Depósito: ALCALA, 99.—Madrid.

PLANTAS Y FLORES NATURALES

PEDRO LAPÉGUE

Proveedor de los principales Teatros y Hoteles
Construcción de jardines, ramos, corbeilles y coronas

Ventura de la Vega, 3 Teléfono, 12.237

(Entrada por Carrera San Jerónimo) M A D R I D

VILLA-ROSA

RESTAURANT

El mejor y más típico en su género y el preferido por la buena Sociedad.

SERVICIO PERMANENTE.—PLATO DEL DIA
SERVICIO A LA CARTA

Visite usted VILLA-ROSA

Plaza del Principe Alfonso, 17.—Tel.º 12.270



Fernando VI, núm. 3 Madrid. Tel. 34704

EL MESÓN DEL SEGOVIANO

CAVA BAJA, 4 y 28. - Teléfono, 14.853

El sitio más popular de la Corte, donde pueden admirar los famosos frescos del pintor

Arturo Ortiz Aguacil

No deje de visitar este famoso MESÓN

"EXPOSICION" de muebles nuevos

M. Maldonado

Variedad y economía.—Fabricación propia
Leganitos, 4 toda la casa.—Teléfono 15924

Español

A las 6

La casa de Luján

A las 10,15

Rondalla

Fontalba

A las 7,30, Las Hilanderas.
10,30 Los de Aragón y Las hilanderas.

Infanta Isabel

(compañía de Comedias)

A las 6,30 y

A las 10,30

EL ALFILER

Apolo

A las 6,30 La verbena de la Paloma
y La Revoltosa. A las 10,30,
La Gran Via y ¿Quo-Vadis?

Zarzuela

6,30, LA MEIGA.
A las 10,30, La parranda.

Teatro Pavón

A las 6,30 y

A las 10,30

La copla andaluza

¡enorme éxito!

Centro

6,30 El conde de Luxemburgo
A las 10,30, El Sobre Verde.

COINCIDENCIAS

En una hermosa noche de primavera,
la vió cruzar la calle de la Montera;
y el pobre Diego,
sintió arder en el alma,
de amor el fuego

Viejo con pretensiones de mozalbete,
la signió hasta la calle del Sombrerete;
donde hizo alto,
porque ella entró en su casa casi de un salto.

Diego se puso al habla con el portero,
que le dijo:— Esa es hija de un sombrerero,
bastante pillo,
que trabaja en la calle del Bonetiillo.

ALBERTO

Pulseras de pedida, especialidad.



Ultimas creaciones

7, Carretas, 7

CHAMPACMSE
"BENÉZET"



CHIFIRA

¡Cuántas cosas can
sin despegar los la aqu
¡Cuántas conversas so
con los ojos, las m y lo

Con el delirio de un
de rodillas caí, sus bes
sobre el satén brillante
trémulo ví la huella tro

Es el amor como zmi
levemente aspirado, os
mas si estrujáis la entre
como el amor que vile

Quando fui de tus os
condené muchas v sus
hoy que estoy de ta
me pregunto afando deli
¿Por qué le he per do t

LA DSN

Por milésima tu ca
repetió el infeliz debi
y ni un alma crise res
al sacrosanto no de
Y la lluvia en re s
agolpando la sa al c
y el infeliz las ex

SEC=DEMI=SEC.
DOUX=EXTRA=SEC.

ARROYO
hoy 4 de
ril de 1929



CHIFARRAS
canto, nos dijimos,
os la aquel mes!
sostuvimos
y los pies!
ince años
Besé;
brill el zapato
uella tro pie.
omz mín; su tallo
rad, os agrada;
s la ntre los dientes,
que vilece, amarga.
e tos loco amante,
as sus excesos;
de o tan distante
fano delirante:
per do tantos besos?
LA OSNA
u cantinela
eliz debil son,
cria respondía
o no de su Dios.
en se cuajaba,
a sa al corazón,
as n extendía...

(Continuará)

EL MEJOR REGALO
SERÁ SIN DUDA, UN OBJETO DE LA
ANTIGUA CERAMICA
:-: NIVEIRO :-:
DE TALAVERA
UNICA SUCURSAL EN MADRID
CALLE DE RECOLETOS 2, DUP.
¡NO COMPRAR SIN VISITAR ESTA CASA!

Jai-alai
(calle de Alfonso IX)
A las 4 de la tarde.
Primero (a remonte) Ostolaza y Vega contra Ochotorena y Verolegui. Segundo (a pala), Arakustain y Villaro II contra Chiquito y Begoñés

Eslava.-A las 6,30 Las Carifiosas. A las 10,30 NELLY.

—¿Y ella? -Pues ella emplea sus tristes horas, adornando casquetes para señoras.
—No es mal oficio.
—Muy bueno, si dejara más beneficio.
Se fué pensando en ella, y, al otro día, la halló a la puerta de una sombrerería; y loco, y ciego, la habló de sus amores el pobre Diego.
Ella, esquivando al principio, le vió tan loco, que se fué humanizando poquito a poco; y al mes siguiente regaló un gorro a Diego... ¡Naturalmente!
ELISEBIO SIERRA

Alkazar
A las 6,30 y 10,45
El Club de los chillados

LARA
A las 6,30,
La dama de las Camelias
A las 10, ¡Bendita seas!

Reina Victoria
(compañía Díaz-Artigas)
A las 6,15 y 10,15
Vidas cruzadas

Cómico
A las 6,30
¡Mira que bonita era...!
A las 10,30,
«Los pollos cañón»

COMEDIA
A las 10,30
¿Que tienes en la mirada?

ARMENGOL
Acreditada y antigua Lanería y Colchonería.
Grandes existencias en lanas y telas adamascadas y listadas, para todas clases de colchones. Duvets, plumas, miraguanos, borras, zaleas, etcétera etcetera.
Barquillo, 30.-Tlf. 34.272

Algunos museos que merecen visitarse

Arqueológico Nacional. Serrano, 13: De diez a cuatro diario; festivos, de diez a una.

Armería Real: De diez a una, diario, una peseta; jueves, gratis, de dos a tres.

Arte Moderno, Paseo de Recoletos, 20: De ocho a una, diario, una peseta; jueves y domingos, gratis.

Artillería, Méndez Núñez: De ocho y media a doce y media, diario, 0,25 pesetas; martes y sábados, gratis.

Caballerizas Reales, Bailén, 8: De dos a cinco, diario, una a seis personas dos pesetas; lunes, gratis.

Museo Romántico, San Mateo, 13: De once a cuatro, entrada gratis.

Nacional de Ciencias Naturales, Castellana (Hipódromo): De nueve a doce, diario, y de nueve a doce y media, festivos.

Nacional del Prado, Paseo del Prado, 9: De diez a cuatro, diario, y de diez a dos, festivos; Domingos y jueves gratis,

Naval, P. Ministerios 7: De diez a una, diario.



Esmaltes finos artísticos. Esmaltes traslucidos. Sortijas de indios patentadas. Condecoraciones civiles y militares. Escudos Heráldicos. Cartelas en oro y plata para homenajes.

ATOCHA. 5 MADRID
Teléfono, 17.525

TALLERES DE TAPICERIA Y EBANISTERIA

— DE —
F. GONZALEZ

Cortinajes, Fundas, Decoración. Toda clase de obra y restauración de muebles.

21, REINA, 21

Sastrería Galindo

CORTE REGIO

TRAJES ULTIMA MODA - GABANES
TRINCHERAS - GABARDINAS
(Se admiten géneros para su confección)

Concepción Jerónima, 8 - Teléfono 72746

EL NOROESTE

(Antes EL CASTILLO DE LUNA)

CAFE EXPRES - ESMERADO
SERVICIO DE RESTAURANT

Platos populares todos los días
CERVEZAS-MARISCOS-BOCADILLOS
6, Concepción Jerónima, 6

Luis Feijoo



Teléfono, 74.918

PUNTO DE DESTINO	CARTAS		Tarjetas postales		Sobres maneados y objetos asegurados		Derecho de certificación	
	Tipo de peso	Francos	Sen-cilla	Sen-cilla	Tipo de peso	Francos	Cual-quier peso	Cts.
Interior de las poblaciones, Península, Islas Baleares, Canarias, posesiones españolas del Norte de Africa y Andorra, Portugal, Gibraltar, Filipinas y America.	20	15	15	15	20	15	30 (h)	
Pernando Páo, Annobon, Coris y demás posesiones del Golfo de Guinea.	25	25	15	15	25	25	30 (h)	
Oficinas españolas en Marruecos y Tánger.	25	25	15	15	30	30		
Todos los demás países.	20	30	15	15	20	20		
	30	20 (a)	15	15	30	30		
	20	40	25	25	40	40		

(a) Los primeros 20 gramos son 40 céntimos, y cada 20 gramos que exceda de los 20 primeros, 30 céntimos. — (b) Por excepción es de 5 céntimos solamente el importe del certificado para los impresos que contienen libros, sin que haya derecho a indemnización en caso de extravío.

Tarifa para el servicio de Automóviles

Al servicio público, clasificados por su categoría de fuerza y distinguidos por franjas en los colores azul, naranja y verde:

FRANJA AZUL	Pesetas
Los 800 primeros metros.....	0,80
Por cada 200 metros más.....	0,20
Por cada hora que el coche esté parado, en fracciones de 0,20.....	3,00
FRANJA NARANJA	
Los 800 primeros metros.....	0,60
Por cada 200 metros más.....	0,10 y 0,20
Por cada hora que el coche esté parado en fracciones de 0,10 y 0,20.	4,00
FRANJA VERDE	
Los 800 primeros metros.....	0,40
Por cada 200 metros más.....	0,10
Por cada hora que el coche esté parado en fracciones de 0,10.....	3,00

Embajadas y Consulados

Alemania, Castellana, 4; Consulado, id.—Argentina, Zurbano, 21; Consulado, Almagro, 40.—Austria, Alcalá, 16 (Consulado).—Bélgica, Padilla, 23; Consulado, Paseo Recoletos, 21.—Brasil, Castellana, ; Consulado, Avenida de Pi y Margall, 5.—Colombia, Fortuny, 23; Consulado; Núñez de Balboa, 8.—Cuba, Alfonso XII, 23 (moderno); Conde Aranda, 16.—Chile, Alfonso XI, 5; Consulado, San Yedro, 1.—Checoslovaquia, Orfila, 5 (Consulado).—Dinamarca, Serrano, 46; Consulado, Bárbara de Braganza, 14.—Ecuador, Colmenares, 8 (Consulado).—Estados Unidos de América, Castellana, 32; Consulado, Avenida Conde Peñalver, 16.—El Salvador, Marqués del Riscal, 10; Consulado, Serrano, 17.—Francia, Villalar, 2; Consulado, Villalar, 11. Guatemala, Almagro, 50 (Consulado).—Honduras, Guillermo Rolland, 1 (Consulado).—Inglaterra, Fernando el Santo, 16; Consulado, Alcalá Galiano, 5.—Italia, Mayor, 90; Consulado, Almodena, 2.—Japón, Alcalá, 103.—Méjico, Marqués de Villamagna, 4; Consulado, Lista, 25.—Mónaco, Manuel Longoria, 4 (Consulado).—Noruega, General Martínez Campos, 33; Consulado, Castelló, 42.—Países Bajos: Fernando VI, 27; Consulado, Almagro, 50.—Panamá, F. González, 17; Consulado, id.—Perú, Lealtad, 4; Consulado, Carmen, 38.—Portugal, Almagro, 50; Consulado, Plaza de la Encarnación, 3 Republicana Dominicana, Serrano, 5 (Consulado). Rumanía, Barquillo, 6 (Consulado).—Rusia, Princesa, 8.—Suecia, Zurbano, 25; Consulado, Villanueva, 18.—Suiza, Sagasta, 25; Consulado, id.—Turquía, Santa Engracia, 5 (Consulado).—Uruguay, Caballero de Gracia, 14; Consulado, Conde Xiqueña, 2.—Venezuela, Olózaga, 4; Consulado, Alcalá, 14.

Casas de Socorro

Buenavista, Castelló, 65, Teléf. 52.430.—Centro, Navas de Tolosa, 10, Teléf. 10.025.—Congreso, Fúcar, 8, Teléf. 10.048.—Chamberí, Eloy González, 15, Teléf. 30.271.—Hospicio, Augusto Figueroa, 45, Teléf. 16.159.—Hospital, Santa Isabel, 36, Teléfono 10.034.—Inclusa, Encomienda, 21, Teléfono 10.406.—Latina, Carrera de San Francisco, 8, Teléfono 10.022.—Palacio, Cristinos Martos, 3, Teléfono 30.073.—Universidad, San Bernardo, 68, Teléfono 15.032.

PAPELERIA DE MODA



El mayor surtido en plumas estilográficas y lapiceros automáticos. Casa especializada en artículos para regala. VIUDA DE M. DE NAVARRO. Preciados, 5 11 MADRID Tel. 10.197

¡¡Un momento!!

Tome las señas de esta Casa, compre en ella una vez, y será la Papelería donde se surta siempre.

¡¡No lo olvide!!

Palacio de la estilográfica

5, PRECIADOS, 5

MADRID

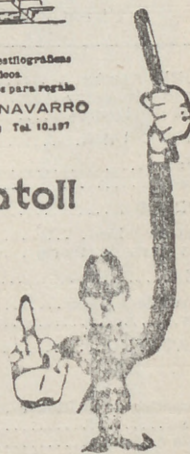

Casa Adoración

ULTIMAS NOVEDADES DE PARIS

Sombreros para

4, CALLE DEL PRADO, 4

señoras y niñas.

TELÉFONO 14226

“Cafés Vere”

Pruebe estos cafés.

Le gustarán mucho

Fuencarral, 103

TELÉFONO 52729



DISPONIBLE

Madrid a Zaragoza y Barcelona

Exprés n.º 802.—1.ª y 3.ª.—Coche Restaurant.
Salida a las 9,45.
 Exprés lujo n.º 804.—1.ª Butacas.—Coche cama
 y coche restaurant. **Salida a las 20,15**
 Correo n.º 810.—1.ª, 2.ª y 3.ª **Salida a las 21,40**

ESTACIONES	Tren n. 802 n. 804		Tren n. 810	
MADRID Atocha.....	S.	9,45	20,15	21,40
Torrejón de Ardoz.....				21,75
Alcalá de Henares.....				22,29
GUADALAJARA.....	J.S.	10,42	20,71	22,56
	LI.	10,47	21,16	22,62
Jadraque.....				23,65
Sigüenza.....		12,21	22,55	0,88
TORRALBA.....	J.S.	12,47		1,32
	LI.	13,19		1,40
Arcos de Jalón.....		13,25	22,57	2,20
Santa María de Huerta.....				2,34
ARIZA.....	J.S.	13,47		2,49
	LI.	13,49		2,61
Alhama de Aragón.....		13,66	0,37	3,29
Ateca.....				3,50
CALATAYUD.....	J.S.	14,32	0,67	3,70
	LI.	14,34	0,67	4,25
Paracuellos de la Ribera.....				4,49
Morés.....				4,59
Morata de Jalón.....				4,72
Ricla.....				5,23
Calatorao.....				5,37
Salillas de Jalón.....				5,46
Rueda de Jalón.....				5,64
Plasencia de Jalón.....				5,78
CASETAS.....	J.S.	15,58	2,37	6,46
	LI.	15,62	2,39	6,69
Utebo-Monzalbarba.....				6,88
ZARAGOZA.....	J.S.	16,15	2,55	7,30
350.000 habitantes	LI.	16,30	2,67	8,25
La Cartuja.....				8,40
El Burgo.....				8,52
Fuentes de Ebro.....				8,67
Pina.....				8,79
Quinto.....				9,32
Vella de Ebro.....				9,42
La Zaida.....				9,55
PUEBLA DE HIJAR.....	J.S.	17,49		10,25
	LI.	17,50		10,28
Samper Calanda.....				10,45
Chipriana.....				10,72
Caspe.....		18,38	4,67	11,31
Flix.....		19,47		12,62
Ascó.....				12,72
García.....				13,27
MORA LA NUEVA.....	J.S.	19,67	6,31	13,23
	LI.	20,15	6,43	13,68
Gulaments.....				14,31
Marsa Falset.....		20,54		14,64
Riudecañas Botarell.....				15,26
Borjas del Campo.....				15,46
REUS.....	J.S.	21,25	7,53	15,86
	LI.	21,29	7,56	15,66
Morell.....				16,20
RODA DE BARA.....	J.S.			16,63
	LI.			16,68
SAN VICENTE.....	J.S.	22,19	8,40	16,78
	LI.	22,28	8,41	17,26
Cubellas.....				17,47
VILLANUEVA Y GELTRÚ.....	J.S.			17,54
	LI.			17,89
Sitges.....				17,71
Castelldefels.....				18,39
Gavá y Viladecans.....				18,47
Prat Llobregat.....				18,89
Sans.....				18,75
Paseo Gracia.....		25,19	9,39	18,79
BARCELONA Francia.....	LI.	25,20	9,50	19,31
100.0.000 de habitantes				

LA CORUÑA

MARTIN NAVAZO

Vinos - Restaurant - Cervezas - Licores de todas las marcas - Mariscos del día - Aperitivos y bocadillos - La peña más clásica.

4. ALCAIÁ. 4

RELOJERIA DE

MANUEL ALVAREZ

Compra y venta de relojes de todas clases, antiguos y modernos.

6, CALLE DEL PRADO, 6.—Teléf 14226

FÁBRICA Y ALMACÉN

de pianos, órganos y armoniums

Ricardo Rodriguez

VENTAS AL CONTADO Y A PLAZOS

Despacho: Ventura de la Vega, 3

Talleres: Pizarro 19 (Palacio de Cheste)

teléfono 12.344

Relojería y platería

Bisutería fina

CARLOS PERLA

Objetos para regalos, Relojes desde 7 pesetas.

4. Carretas. 4

GRAN FERRETERIA - MATERIAL ELECTRICO

Especialidad en artículos para Colegios y Comunidades

PEDRO ORCASITAS

SUCESOR DE PEÑA

Agujas, cuchillos, tijeras, navajas de afeitar y de bolsillo, Efectos de pescar. Batería de cocina. Herramientas para zapateros y guarnicioneros. Cubiertos.

Espanteros, 10 MADRID Teléfono 13346

La Regional

Vinos finos de mesa. Servicio a domicilio

Gran vino "El Padre Eterno"

y blanco "LA PALMA"

1, los Madrazos, 1

Teléfono 13563

Zacarías Madrid

Se encarga de hacer toda clase de Seguros y en particular de «La Equitativa de Madrid», empresa de seguros contra enfermedades y entierros, también facilita terrenos en sitio céntrico desde 10 pesetas al mes.—Para informes:

48, Mesón de Paredes, 48

Peletería "BLANA"

ES CASA DE CONFECCION ACREDITADA

Antes de hacer sus compras
de pieles, en beneficio de
usted visite esta Casa.



Coloreros, 1 pral. esquina a
TELÉFONO, 11.187 Mayor, 24

Felix Toca
FÁBRICA DE BRONCES ARTÍSTICOS
LAMPARAS, CAMAS,
MUEBLES Y HERRAJES
DESPACHO CENTRAL, NICOLÁS MARQUERO, 815
TELÉFONO - 15 418
FÁBRICA Paseo de las Acacias 2 dúpda
MADRID
Teléfono - 15 110.

KARDEX

FICHERO VISIBLE PERFECTO

LIPS

CAJAS DE CAUDALES

MUEBLES DE ACERO
PARA OFICINAS

ARCHIVADORES, MESAS,
ARMARIOS, ETC.

Rudy Meyer

Montera, 28
MADRID

APARATOS DE LIMPIEZA

PARA LA CASA



ENCERRADORAS

HIGIENE - ELEGANCIA
Y ECONOMIA



Pida usted demos-
traciones gratuitas

— al —

Teléfono 52.098

— y —

A E G Ibérica de
Electricidad (S. A.)



VENTILADORES

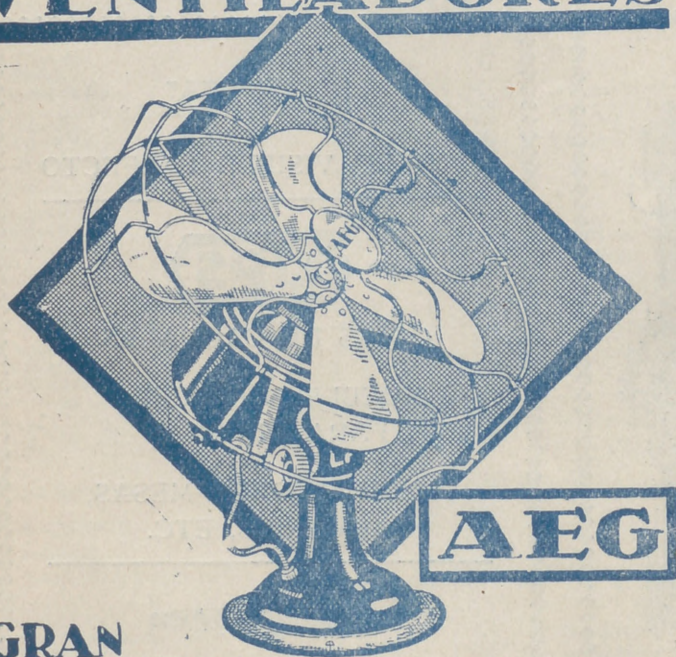

GRAN
SURTIDO MATERIAL SUPERIOR
PIDASE EXPRESAMENTE ESTA MARCA



En todos los
buenos estable-
cimientos de
electricidad

— y —

A E G Ibérica
de Eléctricidad
(S. A.)

