

# ESPECTÁCULOS DE MADRID

REVISTA DIARIA  
GUIA DE LA CAPITAL

CRÓNICAS = NOVELAS = PASATIEMPOS =  
TEATROS = TOROS = CINES = VARIETES Y SPORT

*Se reparte gratis*



DIRECCIÓN:

CONDE DE ROMANONES, 2 - ESCA. CONCEPCION JERONIMA



## UNIÓN MUSICAL ESPAÑOLA

Carrera de San Jerónimo, 30 (edificio propiedad) y Preciados, 5.  
Autopianos, Pianos, Armoniums, Instrumentos accesorios, Rollos Diana.  
Música Española y Extranjera. AUTOPIANOS DE ALQUILER.  
*Casa la más surtida y más barata de España*

# LA MARAVILLA DEL SIGLO



¿Ha oído Ud. la Nueva Gramola con Cámara Acústica «Reentrante»? En caso negativo, hágalo en seguida. Acuda sin pérdida de tiempo a un agente nuestro y pida una audición musical con este nuevo instrumento. Al escuchar las primeras notas sentirá usted la sensación de que los artistas se hallan en su presencia. Su ánimo quedará cautivado ante esta nueva maravilla y radiante de placer, deseará Ud. adquirir este prodigioso aparato que reproduce todos los sonidos musicales con una precisión verdadera admirable. Una sola audición le convencerá.

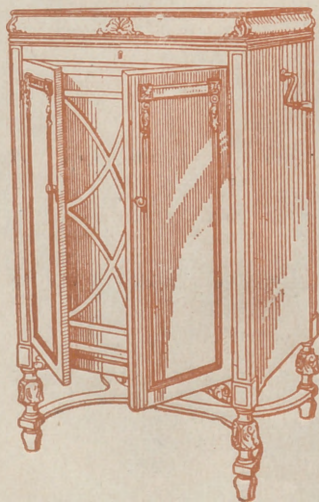

## La Voz de su Amo

COMPAÑÍA DEL GRAMÓFONO, S. A. E.  
Avenida Pi y Margall, 1.—MADRID

Fábrica  
Urgel N.º  
BARCELONA



### Distribución de nuestras tiradas

Todos los días, de doce y media a dos en los Casinos de Madrid, Bellas Artes, Gran Peña; en los Hoteles Palace, Ritz, París, Inglés, Reina Victoria, Regina y Príncipe de Asturias.—De cuatro a cinco de la tarde, en los siguientes Cafés y de esta forma: *Martes, Fieles y Sábados*, Cafés Oriental, Lisboa, Puerto Rico, Universal, Colonial y Madrid; *Miércoles, Viernes y Domingos*, Lion d'Or, Maison Dorée, Café-Bar La Montaña, Savoia y Norte.

Diariamente se reparte también en los Bares Villa-Rosa, Plaza de Santa Ana, 17, «Madrid Sevilla» y en Ecliegaray, 21.—Lo que avisamos a los Sres. anunciantes para que lo compruebe

Para toda clase de anuncios y propagandas diríjense a la Dirección

**2, Conde de Romanones, 2**

(Esquina a Concepción Jerónima)

### Tarifa general de la Compañía del Metropolitano Alfonso XIII

E. del Norte	30
Quevedo...	30
I. Bernardo	30
Noviciado	30
El Domingo	30
Isabel II...	30
Sevilla...	30
Banco...	30
Retiro...	30
P. Vergara	30
Goya...	30
M. Becerra	30
Ventas...	30
P. Vailecas	30
Pacifico...	30
M. Pelayo	30
Atocha...	30
A. Martín	30
Progreso...	30
P. del Sol	30
Gran Vía	30
Tribunal...	30
Bilbao...	30
Chamberí	30
Iglesia...	30
Ríos Rosas	30
C. Caminos	30
C. Caminos	30
Ríos Rosas	30
Iglesia...	30
Chamberí	30
Bilbao...	30
Tribunal...	30
Gran Vía	30
Sol...	30
Progreso	30
Antón Martín	30
Atocha...	30
M. Pelayo	30
Pacifico	30
Vuecas	30
Ventas	30
Manuel Becerra	30
Goya...	30
Príncipe Vergara	30
Retiro...	30
Banco España	30
Sevilla...	30
Santo Domingo	30
Noviciado	30
San Bernardo	30
Quevedo...	30
E. del Norte	30

# PAÑOS

## EL MEJOR SURTIDO

Las más altas novedades, los mejores precios y las mejores calidades, las en-

contrarán en

**ESPARTEROS, 7**  
**Galaz y C.<sup>a</sup> (S. en C.)**

Teléfono 12.357

**TELEFONO 10.251**



**NO TIENE SUCURSALES**

# Horario de trenes.

## Compañía del Norte

	Salida de Madrid	Llegada a Madrid
Expreso Hendaya (vía Avila).....	21,30 22,30	7-9
Expreso Galicia (vía Avila).....	19,20	9,40
Rápido Hendaya (vía Avila).....	20	21
Sudexpreso Francia (vía Avila)...	22	9,15
Rápido Asturias-Santander.....	9	22,15
Correo Santander (vía Avila).....	10,30	8,15
Correo Galicia (vía Avila).....	19,45	7,45
Correo Hendaya (vía Avila).....	22,45	6
Mixto Madrid-Irún.....	6	19,40
Mixto Galicia (vía Segovia).....	10,25	14,50
Mensajerías Segovia.....	20	15,45
Tranvía Avila.....	7,45 17,10	21-2045
Tranvía Segovia.....	8-18	11,10-20 25
Tranvía Escorial-Cercedilla.....	14,10	18
Tranvía Pozuelo.....	21	22
Tranvía Pozuelo.....	16,35	18,45
Tranvía Escorial (domingos).....	10 08	1955 2010
Tranvía Escorial.....	19,20	8,48

## Madrid-Cáceres-Portugal.

Ráp. Lisboa.....	23,28	8,26
Corr. Lisboa.....	20,25	9,05
Mix. Salamanca-Cáceres.....	8,45	19,50
Mix. Talavera.....	14	16

## Madrid-Zaragoza Alicante

Exp. Barcelona.....	20,15	9
Exp. Alicante-Valencia-Cartagena.	9	19,40
Exp. Andalucía.....	9,50	20,25
Expreso Sevilla.....	10,55	21,05
Expreso Zaragoza y Barcelona...	9,45	21,55
Expreso Málaga-Algeciras (alterno)	21,35	9,10
Correo-expreso Valencia.....	22,10	8
Exp. Andalucía-Cádiz (alterno)...	22,40	8,45
Correo-expreso Alicante.....	23	7,30
Correo-Expreso Aranjuez-Toledo.	9,10	20,25
Omnibus Zaragoza.....	19	10,25
Omnibus Zaragoza-Barcelona.....	7,20	19,55
Correo Zaragoza y Barcelona.....	21,40	8
Correo-expreso Cartagena.....	21,45	8,30
Expreso Badajoz, lunes miér. vier.	8,45	20,45
Id. regreso, martes, jueves, sáb...	8,45	20,45
Expreso Toledo (por Aranjuez)...	9,10	20
Correo Andalucía.....	23,25	7
Omnibus Cuenca-Alicante-Valencia-Cartagena y Córdoba.....	7	11,20
Mensajerías Valencia-Alicante y Taran cón.....	11,10	18,45
Omnibus Toledo.....	7,45	14,35
Omnibus Sigüenza.....	13,30	14,15
Omnibus Guadalajara.....	10,10	17,35
— —.....	17	17,35
— —.....	20,35	8,45
Tranvía Getafe (Badajoz).....	6,20	7,45



# Casa MERP

PAPELERIA

Arreglo de todas las marcas de stylográficas y estuches de dibujo.

Material de Pesca

ECHEGARAY, 7  
Teléfono. 10.095

## CONFITERIA, PASTELERIA, FIAMBRES

# || N I Z A ||

Especialidades y creaciones para el te y postres.

Se sirven LUNCHS

Argensola, 20 y Orellana, 16

Teléfono 33253

## Hotel Universo y Cuatro Naciones

ZARAGOZA

RESTAURANT DE PRIMER ORDEN

Ascensor eléctrico.- Calefacción a vapor.--Agua corriente, fría y caliente.-Habitaciones con baño Autobús en las estaciones. -Grandes salones — — — para banquetes — — —

# Clemente y García

CAMISERIA Y ROPA BLANCA

Equipos, canastillas, Batas, blusas.

Especialidad en ropas para niños.

**34, MAYOR, 34**

# LLANOS

RESTAURANT

PASTELERIA

CERVECERIA

TRES CRUCES, 12

TELEFONO, 18.651

# Fotografía Laurgraff

Montera, 42, planta baja

Sucursal en Preciados, 16, planta baja

Magníficas postales desde tres ptas., kilométricos, pasaportes y carnets entregados en el acto.

SE HACEN AMPLIACIONES

## Madrid a Córdoba-Sevilla

Expres n.º 92.—Butacas. Coche diario para Sevilla, y martes, jueves y sábados para Cádiz. Coche Restaurant entre Córdoba y Sevilla.

Salida a las 22,40.

Expres n.º 94.—1.ª y 3.ª Coche Restaurant todo el trayecto. Salida a las 9,50.

Correo n.º 22.-1.ª, 2.ª y 3.ª Salida a las 23,25

ESTACIONES	Expres n.º 92	Expres n.º 94	Correo n.º 22
MADRID Atocha.....	S.. 22,40	9,50	23,25
VILLAYERDE BAJO.....	>	>	>
GETAFE.....	>	>	>
Pinto.....	>	>	>
Valdemoro.....	>	>	>
Ciempozuelos.....	>	>	>
Seseña.....	>	>	>
ARANJUEZ.....	JLl. >	>	23,77
	S.. >	>	23,78
CASTILLEJO.....	JLl. >	>	0,54
	S.. >	>	0,56
ALCAZAR DE SAN JUAN.....	JLl. 0,58	12,10	1,65
	S.. 1,06	12,18	2,46
CINCO CASAS.....	>	12,45	2,82
MANZANARES.....	JLl. 1,73	13,08	3,50
	S.. 1,85	13,09	3,60
VALDEPEÑAS.....	JLl. 2,22	13,36	4,42
	S.. 2,24	13,37	4,80
Santa Cruz de Mudela.....	>	2,40	8,27
Santa Elena.....	>	3,73	6,86
Vilches.....	>	15,08	7,26
VADOLLANO.....	JLl. 4,06	15,21	7,39
	S.. 4,14	15,29	7,49
BAEZA-EMPALME.....	JLl. 4,23	15,40	7,60
	S.. 4,33	15,55	7,80
Javalquinto.....	>	>	8,39
MENJIBAR.....	>	>	8,50
ESPELUY.....	JLl. 5,01	16,23	8,57
	S.. 5,05	16,38	8,77
Villanueva de la Reina.....	>	>	9,30
Andújar.....	>	17,04	9,51
Arjonilla.....	>	>	9,61
Marmolejo.....	>	17,21	9,72
Villa del Río.....	5,47	17,38	10,32
Montoro.....	>	17,51	10,48
Pedro Abad.....	>	>	10,62
Villafranca de Córdoba.....	>	>	10,81
Alcolea.....	>	>	11,42
CÓRDOBA.....	JLl. 7,00	18,41	11,55
190.000 habitantes.	S.. 7,20	18,87	12,35
Posadas.....	>	19,31	12,81
Hornachuelos.....	>	19,42	13,35
Peñaflor.....	>	>	13,62
GUADAJOZ.....	JLl. >	>	14,53
	S.. >	>	14,58
LOS ROSALES.....	JLl. >	20,40	14,65
	S.. >	20,41	14,75
Canillana.....	>	>	15,25
Brenes.....	>	>	15,35
SAN JERONIMO.....	JLl. 9,08	21,11	15,88
	S.. 9,25	21,13	15,78
SEVILLA.....	JLl. 9,38	21,20	16,25
800.000 habitantes.			

## Fábrica de Plisados, Vainicas e incrustaciones mecánicas

LA CASA LA MAS ANTIGUA DE MADRID  
SE HACEN TODA CLASE DE PLISADOS Y EN TODOS LOS ANCHOS.—LA ÚNICA CASA QUE TIENE SIEMPRE LAS ÚLTIMAS CREACIONES DE PARÍS.

**ARTURO HUERTA**  
FERNANDO VI, 12, principal. TELEFONO, 33.681

Evitará Ud. los destrozos ocasionados en las paredes por los clavos y escarpas usando los tacos

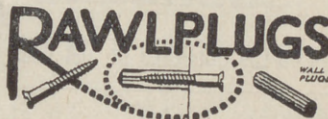

Central: FERNANFLOR, 4.—Madrid.  
Depósito: ALCALA, 99.—Madrid.

PLANTAS Y FLORES NATURALES

## PEDRO LAPÉGUE

Proveedor de los principales Teatros y Hoteles  
Construcción de jardines, ramos, corbeilles y coronas

Ventura de la Vega, 3 Teléfono, 12.237

(Entrada por Carrera San Jerónimo) M A D R I D

## VILLA-ROSA

RESTAURANT

El mejor y más típico en su género y el preferido por la buena Sociedad.

SERVICIO PERMANENTE.—PLATO DEL DIA  
SERVICIO A LA CARTA

Visite usted VILLA-ROSA

Plaza del Príncipe Alfonso, 17.—Tel.º 12.270

ESCUELA TAURINA DE

## LOS ROSALES

Esta acreditada Escuela, dispone de magníficas becerras, para los aficionados que gusten pasar un buen rato.

Cervezas, Vinos y Licores de todas marcas

Se transposa esta escuela por no poderla atender, por ser una señora sola.

**LOS ROSALES** VILLAYERDE BAJO MADRID  
(Frente a la Cerámica)

## EL MESÓN DEL SEGOVIANO

CAVA BAJA, 4 y 28. - Teléfono, 14.855

El sitio más popular de la Corte, donde pueden admirar los famosos frescos del pintor

Arturo Ortiz Aguacil

No deje de visitar este famoso MESÓN

"EXPOSICION" de muebles nuevos

# M. Maldonado

Variedad y economía.—Fabricación propia

Leganitos, 4 toda la casa.—Teléfono 15924

Español

A las 6 **Rondalla**

A las 10 15 **LAS HOGUERAS DE SAN JUAN**

Fontalba

A las 6 y  
10,15 La alegría del batallón y  
Las hilanderas.

## Infanta Isabel

(compañía de Comedias)

A las 6,30 y 10,30

A las 10,30

## EL ALFILER

Apolo

6,30 La viejecita y los pícaros ce-  
los. 10,30 La verbena de la paloma  
y La revoltosa.

Pavón

Compañía Cómica

A las 6,30 y 10,30

LA COPLA ANDALUZA

## Reina Victoria

(compañía Diaz-Artigas)

A las 6,15 y

A las 10,15

## Cuento de Aldea

Zarzuela.—A las 6,30 Una  
farsa en el castillo.

10,30 Amo a una actriz.

## AVISO

En el presente mes  
aparecerá por sépti-  
mo año

"Espectáculos de Madrid"

## "TOROS"

que se repartirá gratis  
en todas las corridas.

CHAMPAC

"BENÉZ



¿Será el orgullo...  
huir la piedad que...  
ta, para no iuclinar...  
¿contituye un alto...  
Todos opinaron...  
sino un vicio. Y en...  
lamentablemente el...  
Sólo el más jove...  
lencio. Y fatigado...  
una vez más de la...  
da elocuencia de un...  
pavimiento, miraba...  
misteriosos.

## ALBERTO

Pulseras de pedi-  
da, especialidad.



Ultimas  
creaciones

7, Carretas, 7

## ARMG

Acreditada y...  
Grandes existencias...  
para todas clases...  
guanans, bor...

Barquillo

SGCB2021

AC SEC=DEMI=SEC.  
 ZE DOUX=EXTRA=SEC.



hoy 8 de 1951  
 ZO de 1929

Este viril pudor para re-  
 ocultar una pena que ma-  
 ante el advereario...  
 no era un grave defecto,  
 sin sustancia confundieron  
 e el vanidad.  
 ahí discurrían guardó si-  
 fases de arrabal, asqueado  
 ana, pensó con la profun-  
 que, inmóvil sobre el  
 es con sus amarillos ojos

ROYLÁN TURCIOS

**M GOL**  
 y almohada y Colchonería.  
 adamasgadas y listadas,  
 jets, plumas, mira-  
 cetera etcetera.  
**lf. 34.272**

EL MEJOR REGALO  
 SERA SIN DUDA, UN OBJETO DE LA  
**ANTIGUA CERAMICA**  
**¡¡ NIVEIRO !!**  
**DE TALAVERA**  
 UNICA SUCURSAL EN MADRID  
**CALLE DE RECOLETOS 2 DUP.**  
 ¡NO COMPRAR SIN VISITAR ESTA CASA!

**Jai-alai**  
 (calle de Alfonso IX)  
 A las 4 de la tarde.  
 Grandes partidos a pala  
 y remonte por los ASES  
 de la pelota.

Eslava.-- A las 6 América  
 fragante y Mustafá.  
 10,15, Seamos felices.

EN LA ALTURA  
 —  
 (Continuación).  
 o cosa así, en otro tiempo.  
 Has llegado a tener co-  
 che  
 a costa de un rico necio.  
 que cubrió con ricos trajes  
 a desnudez de tu cuerpo,  
 que ha sido un cuerpo de  
 guardia  
 que guerdú pocos secretos,  
 y si tú los guardas grandes  
 yo más grandes los reservo.  
 La pendiente de la vida  
 fuiste con suerte subiendo,  
 (Continuará)

Alkázar  
 A las 6 y 10,30, Lo Imprevisto  
**LARA**  
 A las 6  
 HILOS DE ARAÑA  
 10,30,  
 LA ESTRELLA DE DON PEPITO

**Circo de Price**  
 (Empresa M. Sánchez Rexach)  
 A las 6,30 y 10,30  
 Concurso de canie flamenco,  
 tomando parte los «ASES»  
 de este género.

Cómico  
 A las 6,30 y 10,30  
 ¡Mira qué bonita era!

COMEDIA  
 A las 10,15,  
**¿Que tienes en la mirada?**

“EL CISNE”



Número, 44.708

**FABRICA DE IMPERMEABLES**

Impermeables de señora desde 40 pesetas  
 Idem de caballero desde 40; id. trinchera,  
 tres telas, desde 60. Capitas para  
 niño, desde 7,50 pesetas.  
 Impermeables pluma, 30 ptas.

**FELIX RIESCO**  
 Plaza del Progreso, 3. — Teléfono 73.666. — Madrid.

# Madrid a Zaragoza y Barcelona

Expres n.º 802.—1.ª y 3.ª.—Coche Restaurant.

Salida a las 9,45.

Expres lujo n.º 804.—1.ª Butacas.—Coche cama y coche restaurant. Salida a las 20,15

Correo n.º 810.—1.ª, 2.ª y 3.ª Salida a las 21,40

ESTACIONES	Tren		Tren n. 810	
	n. 802	n. 804		
MADRID Atocha.....	S..	9,45	20,15	21,40
Torrejón de Ardoz.....	>	>	>	21,75
Alcalá de Henares.....	>	>	>	22,29
GUADALAJARA.....	S..	10,42	20,71	22,56
Jadraque.....	LI.	10,47	21,16	22,62
Sigüenza.....	>	>	>	23,63
TORRALBA.....	S..	12,21	22,53	0,88
Arcos de Jalón.....	LI.	12,47	>	1,32
Santa María de Huerta.....	>	>	>	1,40
ARIZA.....	S..	13,19	22,57	2,20
Alhama de Aragón.....	LI.	13,25	>	2,34
Ateca.....	>	>	>	2,49
CALATAYUD.....	S..	13,47	>	2,64
Paracuellos de la Ribera.....	LI.	13,49	0,37	3,29
Morés.....	>	>	>	3,50
Morata de Jalón.....	S..	13,66	0,67	3,70
Ricla.....	LI.	14,32	0,67	4,23
Calatorao.....	>	>	>	4,49
Salillas de Jalón.....	>	>	>	4,59
Rueda de Jalón.....	>	>	>	4,72
Plasencia de Jalón.....	>	>	>	5,23
CASETAS.....	S..	15,58	2,37	6,46
Utebo-Monzalbarba.....	LI.	15,62	2,39	6,69
ZARAGOZA.....	S..	16,15	2,55	7,80
350.000 habitantes.....	LI.	16,30	2,67	8,25
La Cartuja.....	>	>	>	8,40
El Burgo.....	>	>	>	8,52
Fuentes de Ebro.....	>	>	>	8,67
Pina.....	>	>	>	8,79
Quinto.....	>	>	>	9,32
Vella de Ebro.....	>	>	>	9,42
La Zaida.....	>	>	>	9,55
PUEBLA DE HIJAR.....	S..	17,49	>	10,23
Samper Calanda.....	LI.	17,50	>	10,28
Chipiana.....	>	>	>	10,45
Caspe.....	>	>	>	10,72
Flix.....	>	>	>	11,31
Ascó.....	>	>	>	12,62
García.....	>	>	>	12,72
MORA LA NUEVA.....	S..	19,67	6,31	13,23
Guiamets.....	LI.	20,15	6,45	13,48
Marsa Falset.....	>	>	>	14,31
Riudecañes Botarell.....	>	>	>	14,64
Borjas del Campo.....	>	>	>	15,46
REUS.....	S..	21,25	7,53	13,66
Morell.....	LI.	21,29	7,56	15,66
RODA DE BARA.....	S..	>	>	16,20
SAN VICENTE.....	LI.	>	>	16,63
Cubellas.....	S..	22,19	8,40	16,68
VILLANUEVA Y GELTRÚ.....	LI.	22,20	8,41	17,26
Sitges.....	>	>	>	17,47
Castelldefels.....	>	>	>	17,54
Gavá y Viladecans.....	>	>	>	17,59
Prat Llobregat.....	>	>	>	17,71
Sans.....	>	>	>	18,39
Paseo Gracia.....	>	>	>	18,47
BARCELONA Francia.....	LI.	23,19	9,39	18,59
100.000 de habitantes.....	>	23,20	9,50	18,73

# LA CORUÑA

MARTIN NAVAZO

Vinos - Restaurant - Cervezas - Licores de todas las marcas - Mariscos del día - Aperitivos y bocadillos - La peña más clásica.

4, ALCALÁ. 4

RELOJERIA DE

## MANUEL ALVAREZ

Compra y venta de relojes de todas clases, antiguos y modernos.

6, CALLE DEL PRADO, 6.—Teléf. 14226

## FÁBRICA Y ALMACÉN

de pianos, órganos y armoniums  
**Ricardo Rodríguez**

VENTAS AL CONTADO Y A PLAZOS

Despacho: Ventura de la Vega, 3  
Talleres: Pizarro 19 (Palacio de Chesto)  
Teléfono 12.344

Kelotería y platería

Bisutería fina

## CARLOS PERLA

Objetos para regalos, Relojes desde 7 pesetas.

4, Carretas, 4

## GRAN FERRETERIA - MATERIAL ELECTRICO

Especialidad en artículos para Colegios y Comunidades

## PEDRO ORCASITAS

SUCESOR DE PEÑA

Agujas, cuchillos, tijeras, navajas de afeitar y de bolsillo, Efectos de pescar. Batería de cocina. Herramientas para zapateros y guarnicioneros. Cubiertos.

Esparteros, 10 MADRID Teléfono 13346

## La Regional

Vinos finos de mesa. Servicio a domicilio

Gran vino "El Padre Eterno"  
y blanco "LA PALMA"

1, Los Marrazos, 1

Teléfono 13563

## Zacarías Madrid

Se encarga de hacer toda clase de Seguros y en particular de «La Equitativa de Madrid», empresa de seguros contra enfermedades y entierros, también facilita terrenos en sitio céntrico desde 10 pesetas al mes.—Para informes:

48, Mesón de Paredes, 48



# Peletería "LLANA"

ES CASA DE CONFECCION ACREDITADA

Antes de hacer sus compras  
de pieles, en beneficio de  
usted visite esta Casa.



Coloreros, 1 pral. esquina a TELÉFONO, 11.187 Mayor, 24

**Félix Toca**  
FÁBRICA DE BRONCES ARTÍSTICOS  
LAMPARAS CAMAS  
MUEBLES Y HERRAJES  
DESPACHO CENTRAL, NICOLÁS DE RIVERA, 8 y 6  
TELÉFONO 15 497  
FABRICA PAGO de los Acacias, 2 dupd  
TELÉFONO 15 110. MADRID

**KARDEX**

FICHERO VISIBLE PERFECTO

**LIPS**

CAJAS DE CAUDALES

MUEBLES DE ACERO  
PARA OFICINAS

ARCHIVADORES, MESAS,  
ARMARIOS, ETC.

**Rudy Meyer**

Montera, 28  
MADRID

# EL ENCANTO DEL HOGAR



“Dandy”

A. E. G.

GARANTIZA

BRILLO ESPEJO



Pida usted demostraciones gratuitas al

**Teléfono 52.098**

“Vampiro”

A. E. G.

LIMPIA TODO SIN TRABAJO ALGUNO

A. E. G.-Paseo de Recoletos, núm. 17

# Calefacción Eléctrica

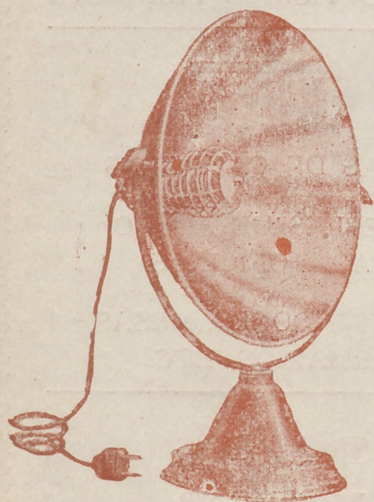

Sin tufo ni peligro

**Estufas A. E. G.**

**Precios muy ventajosos**

GRAN SURTIDO

**Paseo de Recoletos, 17.---MADRID**