

SEPTIMO año de publicación no interrumpida.

# ESPECTÁCULOS DE MADRID

REVISTA DIARIA  
Y  
GUIA DE LA CAPITAL

CRÓNICAS = NOVELAS = PASATIEMPOS =  
TEATROS = TOROS = CINES = VARIETES Y SPORT

— *Se reparte gratis* —



DIRECCIÓN:

CONDE DE ROMANONES, 2 — ESQ. A CONCEPCIÓN JERÓNIMA



## UNIÓN MUSICAL ESPAÑOLA

Carrera de San Jerónimo, 36 (edificio propiedad) y Preciados, 5.  
Autopianos; Piano, Armoniums, Instrumentos accesorios, Rollos Diana,  
Música Española y Extranjera. AUTOPIANOS DE ALQUILER.  
Casa la más surtida y más barata de España.



# LA MARAVILLA DEL SIGLO



¿Ha oído Ud. la Nueva Gramola con Cámara Acústica «Reen-  
frante»? En caso negativo, hágalo en seguida. Acuda sin pérdida  
de tiempo a un agente nuestro y pida una audición musical con  
este nuevo instrumento. Al escuchar las primeras notas sentirá  
usted la sensación de que los artistas se hallan en su presencia. Su  
ánimo quedará cautivado ante esta nueva maravilla y radiante  
de placer, deseará Ud. adquirir este prodigioso aparato  
que reproduce todos los sonidos musicales con una  
precisión verdadera admirable. Una sola audi-  
ción le convencerá.

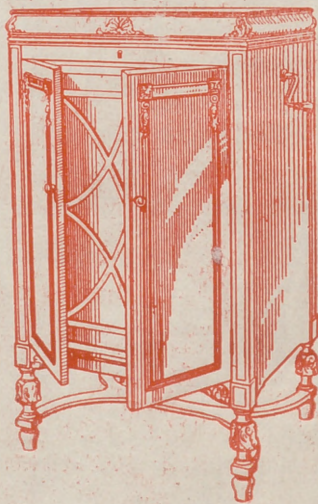

## La Voz de su Amo

COMPañÍA DEL GRAMÓFONO, S. A. E.  
Avenida Pi y Margall, 1.-MADRID

Fábrica:  
Urgel N.º 234  
BARCELONA

SGCB2021







# Horario de trenes.

## Compañía del Norte

	Salida de Madrid	Llegada a Madrid
Expreso Hendaya (vía Avila).....	21.30 22.30	7-9
Expreso Galicia (vía Avila).....	19,20	9,40
Rápido Hendaya.....	10	21
Sudexpreso Francia (vía Avila)...	22	9,15
Rápido Asturias-Santander.....	9	22,15
Correo Santander (vía Segovia)...	19,30	8,15
Correo Galicia (vía Avila).....	1,45	7,45
Expreso Asturias (vía Segovia)...	20,15	8
Correo Hendaya (vía Avila).....	22,45	6
Mixto Francia-Bilbao (vía Avila)..	6	19,40
Mixto Galicia (vía Segovia).....	10,25	14 50
Mensajerías Segovia.....	20	15,45
Ligero Avila.....	7,45 17,10	12-2045
Ligero Segovia.....	8-18	11-20 25
Ligero Cercedilla.....	14,10	18
Ligero Tegovia (domingos).....	7.30	23,10
Tranvía Pozuelo (domingos).....	21	21,45
Tranvía Pozuelo.....	16,35	18,47
Tranvía Escorial (domingos).....	10,10	18
Tranvía Navalperal.....	18,20	8,48

## Madrid-Cáceres-Portugal.

Ráp Lisboa.....	23,28	8,26
Corr. Lisboa.....	20,25	9,05
Mix. Salamanca-Cáceres.....	8,45	19 50
Mix. Talavera.....	14	16
Mix. Griñón.....	21	6,55

## Madrid-Zaragoza Alicante

Exp. Barcelona.....	9.30	22,20
Exp. Alicante Valencia-Cartagena.	9.30	22
Exp. Andalucía.....	9.50	20 30
Expreso Barcelona y Zaragoza...	20	9.20
Exp. Andalucía.....	22,40	8.50
Expreso Algeciras.....	21,25	9.40
Rápido Toledo.....	9.12	20,10
Rápido Badajoz (alternos).....	8.40	21,20
Correo Barcelona y Zaragoza.....	21,10	8,15
Correo Zaragoza.....	18,50	11,35
Correo Andalucía.....	22	7
Correo Badajóz.....	19	9 25
Correo-expreso Alicante.....	20,35	7,30
Correo-expreso Valencia.....	21 35	8,35
Correo-expreso Cartagena.....	23	8
Correo Cuenca.....	18,30	11
Correo Toledo.....	18	10,15
Omnibus Guadalajara.....	10	9
— — .....	16,30	17,35
— — .....	20,10	21,10
Omnibus Barcelona.....	7	20 10
Omnibus Sigüenza.....	13.20	14,50
Omnibus Aranjuez.....	13	15,55
Omnibus Toledo.....	7,45	14,35
— — .....	21,15	22,15
Omnibus Alcázar.....	17,15	11,40
Mixto Alcázar.....	10,20	18
Mixto Andalucía y Cuenca.....	7	21,40
Mixto Aranjuez.....	19,30	16,30
Mixto Badajóz y Toledo.....	12,	17,25



## Casa MERP

PAPELERIA

Arreglo de todas las marcas de stylográficas y estuches de dibujo.

Material de Pesca

ECHEGARAY, 7  
Teléfono. 10.095

## Felipe Ramos-Izquierdo

Muebles de lujo - Tapicería  
Decoración - Camas de bronce

Fernando VI, n.º 15 Teléf 31520

MADRID

## Hotel Universo y Cuatro Naciones

ZARAGOZA

RESTAURANT DE PRIMER ORDEN

Ascensor eléctrico.- Calefacción a vapor.--Agua corriente, fría y caliente.- Habitaciones con baño Autobús en las estaciones. - Grandes salones para banquetes

## El calorífero

con ozonopino

RUY-RAM en el agua, purifica la atmósfera. Facilita la respiración y os libra de los malos olores y dolores de cabeza.

ISIDORO RUIZ

CARRETAS, 37 PRAL.

MADRID

## LLANOS

RESTAURANT

PASTELERIA

CERVECERIA

TRES CRUCES, 12

TELEFONO, 18.651

## Fotografía Laurgraff

Montera, 42, planta baja

Sucursal en Preciados, 16, planta baja

Magníficas postales desde tres ptas., kilométricos, pasaportes y carnets entregados en el acto.

SE HACEN AMPLIACIONES



# Edificios públicos

## Ministerios

Presidencia, Paseo de la Castellana, 3, Teléfono 90.165.—Estado, Plaza de la Provincia, 3, Teléfono 16.547.—Fomento, Paseo de Atocha, 1 y 3, Teléfono 10.062.—Gobernación, Puerta del Sol, 7 y Correo, 1, Teléf. 53.039.—Gracia y Justicia, San Bernardo, 47, Teléf. 14.833.—Guerra, Alcalá, 47; Prim, 10 y 12 y Barquillo 10, Teléf. 12.608.—Hacienda, Alcalá, 11 y Aduana, 10, Teléf. 11.397.—Instrucción Pública y Bellas Artes, Paseo de Atocha, 1 y 3, Teléf. 10.402.—Marina, Plaza de los Ministerios, 7 y Bailén, 5, Teléf. 13.296.—Trabajo, Comercio e Industria, Marqués de la Ensenada, 8.

## Juzgados Municipales.

Chamberí, Fuencarral, 91.—Palacio, Tutor, 20.—Inclusa, Estudios, 3.—Latina, Carrera de San Francisco, 8.—Hospicio, Barco, 26.—Buenavista, Belén, 2.—Centro, Santa Catalina, 1.—Congreso, León, 40 y 42.—Hospital, Magdalena, 22.—Universidad, Madera, 11.

Dirección General de Seguridad, Victor Hugo, número 10.  
Servicio de Incendios: Imperial, 10.

# VILLA-ROSA

## RESTAURANT

El mejor y más típico en su género y el preferido por la buena Sociedad.

SERVICIO PERMANENTE.—PLATO DEL DIA  
SERVICIO A LA CARTA

## Visite usted VILLA-ROSA

Plaza del Príncipe Alfonso, 17.—Tel. 12.270

1	Sol-Salamanca.....	0,15	25	Niños, 0,30. Cda. de Toros.....	0,50
2	Sol-Arguñelles.....	0,15	26	Plaza Mayor-Leganés.....	0,50
3	Salamanca-Sol, 0,15.—Sol-Oudo, 0,10	0,10	27	Cibeles-Puerta de Toledo.....	0,15
4	Sol-Ventas, 0,20.—Sol-Pardillas, 0,15	0,15	28	Pozas-Sol, 0,15.—Sol-Delicias.....	0,15
	Servicio especial Plaza de Toros,		29	Red de San Luis-Prosperidad.....	0,20
	Cda. de Niños, 0,20.—Toros.....	0,50	30	Puente Valdecas-Antón Martín.....	0,20
5	Sol-Pardillas.....	0,15	31	Hipódromo-Chamartín la Rosa.....	0,15
6	Goya-Sol, 0,18.—Sol-Arguñelles.....	0,15	32	Sol-Diego de León (por S. J.).....	0,15
7	Sol-Hipódromo.....	0,15	33	Santo Domingo-Estación Norte.....	0,15
8	Bombilla-Sol, 0,30.—Sol-Hpme, 0,15	0,15	34	Plaza Domingo-Pozas.....	0,15
9	Sol-Bombilla, 0,30.—Sol-Norte.....	0,20	35	Plaza Mayor-Puerta del Angel.....	0,10
10	Sol-Estación del Norte.....	0,20	36	C. Caminos-Glorieta de Bilbao.....	0,10
11	Sol-Arguñelles (Rosales).....	0,15	37	C. Caminos-Puente de la Princesa.....	0,15
12	Sol-Arguñelles (Rosales).....	0,15	38	Cibeles-Goya (final).....	0,15
13	Antón Martín-Sol, 0,10.—Sol-Odo.....	0,10	39	Pozas-Plaza S. Cruz (p. V. R.).....	0,15
14	P. Vills-Sol, 0,25.—Sol-Quevedo.....	0,10	40	Prosperidad-P. A. Martínez.....	0,15
15	P. Valdecas-Sol, 0,25.—Sol-Cham-		41	S. Domingo-Pozas, 0,15.—Pozas.....	0,15
	berí-Olvide.....	0,10		E. Agric. a, 0,10.—E. Agric. a.....	0,25
16	Sol-Páico, 0,25.—Sol-A. Martín.....	0,10	42	Cibeles-Hipódromo.....	0,15
17	C. Caminos-Sol, 0,10.—Sol-Pgs. 0,15	0,15	43	Cibeles-Pías, 0,10.—Pías-Vtas. 0,10	0,10
18	Obelisco-Sol, 0,10.—Sol-S. Fco., 0,10	0,10	44	Cibeles-Plaza Manuel Becerra.....	0,15
19	C. Caminos-P. Alonso Martínez.....	0,10	45	Prosperidad-Serrano.....	0,10
20	Sol-Pozas (por Leganitos).....	0,15	46	Plaza Mayor-Fuenteclilla.....	0,05
21	Sol-Pozas (por Leganitos).....	0,15	47	Plaza Mayor-Mateados.....	0,20
22	Sol-Fuenteclilla.....	0,10	48	Quevedo-Cibeles-P. Atocha.....	0,15
23	P. Myr.-Crb. Bajo, 0,30.—C. Alto.....	0,10	49	Glorieta Bilbao-Colón-Goya.....	0,15
24	Sol-Especial P. de Toros, Cda. de		50	Glorieta Ruiz Jiménez-G. Gzde.....	0,15

# Fábrica de Plisados, Vainicas e incrustaciones mecánicas

LA CASA LA MAS ANTIGUA DE MADRID  
SE HACEN TODA CLASE DE PLISADOS Y EN TODOS LOS ANCHOS.—LA ÚNICA CASA QUE TIENE SIEMPRE LAS ÚLTIMAS CREACIONES DE PARÍS.

**ARTURO HUERTA**  
FERNANDO VI, 12, principal. TELEFONO, 33.681

Evitará Ud. los destrozos ocasionados en las paredes por los clavos y escarpías usando los tacos



Central: FERNANFLOR, 4.—Madrid.  
Depósito: ALCALA, 99.—Madrid.

## PLANTAS Y FLORES NATURALES

# PEDRO LAPÉGUE

Proveedor de los principales Teatros y Hoteles  
Construcción de jardines, ramos, corbeilles y coronas

Ventura de la Vega, 3 Teléfono, 12.237

(Entrada por Carrera San Jerónimo) MADRID







PARA ADQUIRIR LAS MEJORES  
**AMAS DORADAS**  
 dirigirse a la **FABRICA**  
**34. CALLE DE LA CABEZA 34**

**Princesa**

A las 6 y 10,15  
 «Castigo sin venganza»

**Fontalba**

A las 6 y 10,30  
 Pepita Jiménez

**Infanta Isabel**

(compañía de Comedias)

A las 6,30  
 A las 10,30

EL ALFILER

**Apolo**

A las 6,30 y  
 10,30 La pícaro molinero

**Pavón**

Compañía Cómica

A las 6,30 y 10,30.  
 LA COPLA ANDALUZA

**Reina Victoria**

(compañía Diaz-Artigas)

A las 6 y 10,15  
 De la noche a mañana  
 ¡¡Exito enorme!!

Alkazar.—A las 6 y 10,30 La  
 tatarabuena.

Martin.—6,30 y  
 A las 10,30  
 Mi mamá política y  
 ¡Ris... Ras...!

Centro — A las 6 y 10,15,  
 Pepa Doncel.

**Lara**

6, La jaula de la Leona. 10,30  
 Una comedia para casadas

**Palacio de la Música**

Grandioso programa de  
 películas. Los domingos y  
 festivos funciona desde las  
 4 de la tarde.

**Callao**

6 y 10 Grandiosas pelcu-  
 las.

CHAMPAGNE

"BENÉZET"



Nacemos con lágrimas y morimos con lágrimas. La vida y cerramos con lágrimas.

Dejemos llorar al que llora y mucho desentonan el corazón.

No sé que haya en el mundo dolores tan elocuentes como el dolor.

Si las lágrimas son el lenguaje del desdichado de aquel que llora.

La esterelida de los ojos muere del corazón.

Muchas veces las lágrimas lloran.

**ALBERTO**

Pulseras de pedida, especialidad.



Ultimas creaciones

**7, Carretas, 7**

ARMIG

Acreditada y autorizada

BARQUILLO, 30

Grandes existencias en las artes para todas clases de trabajos: guanos, borras, etcétera.

Teléfono 4



SEC=DEMI=SEC.  
 EXTRA=SEC.



**ARÓ**



hoy 20 de 1911  
 de 1929

Las lágrimas transcurre nuestra  
 en lágrimas nuestro último día.  
 Ovidio

que que, que lágrimas y suspiros  
 el colorido.

Rojas  
 en el malabras tan eficaces ni ora-  
 s com lágrimas.

Lope de Vega  
 on efes la sensibilidad del corazón,  
 el que paz de derramarlas!

Jovellanos  
 os oje muchas veces la esiereli-

Montalvo  
 lágrimas la última sonrisa del amor.  
 Sthendal

**REGOL**: - : - :  
 antieria y Colchoneria.  
 MADRID  
 en las adamascadas y listadas,  
 s de Duvets, plumas, mira-  
 orras etcétera etcétera.  
 4.272

EL MEJOR REGALO  
 ERA SIN DUDA, UN OBJETO DE  
**ANTIGUA CERAMICA**  
**NIVEIRO**  
**DE TALAVER**  
 UNICA SUCURSAL EN MADRID  
**CALLE DE RECOLETOS 2 DUP.**  
 (NO COMPRAR SIN VISITAR ESTA CASA)

**Jai-alai**  
 (calle de Alfonso IX)  
 A las 4 de la tarde.  
 Grandes partidos a pala  
 y remonte por los ASES  
 de la pelota.

Infanta Beatriz.—A las 6,15  
 10,30, El señor y la señora.

Comedia.—A las 6 y 10,30,  
 Napoleón en la luna.

Fuencarral —6,15 y 10,30  
 La guita y Las cariñosas.

**Maravillas**  
 A las 6,30 Rosa de Madrid.  
 A las 10,30. Juan José.

**Avenida**  
 6 y 10 Colosal programa de  
 películas. Festivos a las 4.

**Real Cinema**  
 A las 6 y 10 colosales pel-  
 ículas. Los días festivos a  
 las 4 de la Tarde.

**Princesa Español**  
 A las 6 y 10,15  
 La Estrella de Sevilla.

**Eslava**  
 A las 6, y  
 A las 10, El camino de la felicidad

**Circo de Price**  
 (Director M. Sánchez Raxach)  
 6,30 y 10,30 La super-Revista.  
**LAS MARAVILLOSAS**  
 ¡Gran éxito!

**Cómico**  
 A las 4, 6,30 y 10,30  
 El Fenómeno!

**Zarzuéla**  
 A las 3,30 LA MEJORA  
 6, y 10,30 Al dorarse las espigas

"EL CISNE"



Número, 44.708

**FABRICA DE IMPERMEABLES**  
 Impermeables de señora desde 40 pesetas  
 Idem de caballero desde 40; id. trinchera,  
 tres telas, desde 60. Capitas para  
 niño, desde 7,50 pesetas.  
**FELIX RIESCO**  
 Plaza del Progreso, 3.—Madrid



### Tarifa para el servicio de Automóviles

Al servicio público, clasificados por su categoría de fuerza y distinguidos por franjas en los colores azul, naranja y verde:

	Pesetas
<b>FRANJA AZUL</b>	
Los 800 primeros metros.....	0,80
Por cada 200 metros más.....	0,20
Por cada hora que el coche esté parado, en fracciones de 0,20.....	3,00
<b>FRANJA NARANJA</b>	
Los 800 primeros metros.....	0,60
Por cada 200 metros más.....	0,10 y 0,20
Por cada hora que el coche esté parado en fracciones de 0,10 y 0,20.....	4,00
<b>FRANJA VERDE</b>	
Los 800 primeros metros.....	0,40
Por cada 200 metros más.....	0,10
Por cada hora que el coche esté parado en fracciones de 0,10.....	3,00



Esmaltes finos artísticos. Esmaltes traslucidos. Sortijas de indios patentadas. Condecoraciones civiles y militares. Escudos Heráldicos. Cartelas en oro y plata para homenajes.

**ATOCHA. 5 MADRID**  
Teléfono, 17.525

TALLERES DE TAPICERIA Y EBANISTERIA

— DE —  
**F. GONZALEZ**

Cortinajes, Fundas, Decoración. Toda clase de obra y restauración de muebles.

21, REINA, 21

## Clementey García

CAMISERIA Y ROPA BLANCA

Equipos, canastillas, Batas, blusas.

Especialidad en ropas para niños.

**34, MAYOR, 34**

### Madrid.-Sus hoteles y sus precios.

PRECIO EN EPOCA NORMAL

NOMBRES	Pensión completa por día habitación.		Comidas.		Bañ. Servidumbre.	
	Mín.	Máx.	Desayuno	Almuerzo		
	Cena					
Grand Hotel.....	20	32	2,50	7	2	16
Hotel Alfonso XIII.....	20	45	1,50	8	2	15
Hotel Americano.....	12,50	30	1,50	6	2	12,50
Hotel Central.....	10,50	15	1	5	2	10
Hotel Continental.....	10	15	1	6	2	10
Hotel Inglés, S. A.....	20	25	1	6	2	15
Hotel Oriente.....	12	32	2,50	8	1,50	15
Hotel Roma.....	25	32	2,50	10	2	20
Ice Hotel.....	42,50					

## Sastrería Galindo

CORTE REGIO

TRAJES ULTIMA MODA - GABANES

TRINCHERAS - GABARDINAS

(Se admiten géneros para su confección)

Concepción Jerónima, 8 - Teléfono 72746

## EL NOROESTE

(Antes EL CASTILLO DE LUNA)

CAFE EXPRES - ESMERADO

SERVICIO DE RESTAURANT

Platos populares todos los días

CERVEZAS-MARISCOS-BOCADILLOS

6, Concepción Jerónima, 6

*Luis Feijoo*



Teléfono, 74.918

San Sebastián.—Hotel de France en Suisse, pesde 15 pesetas. Todo confort. Guetaria, 7.  
Zaragoza.—Hotel Universo y Cuatro Naciones,



# Compañía madr leña de Urbanización

*Tranvía de Cuatro Caminos-Ciudad Lineal-Ventas*  
Servicio días laborables: Por la mañana cada quince minutos; por la tarde cada diez minutos. Domingos y días festivos: Cada cinco minutos.

*Tranvía de Cuatro Caminos a la Dehesa de la Villa*  
Servicio días laborables: Desde Cuatro Caminos cada diez minutos; desde la Red de San Luis (Gran Vía), coches discos núm. 20, cada nueve minutos. Domingos y días festivos: Desde ambos puntos cada cinco minutos.

*Tranvía desde Cuatro Caminos a Fuencarral*  
Cada treinta minutos.

*Tranvía de Cuatro Caminos a Tetuán*  
Cada tres minutos. Servicio directo desde el Puente de Vallecaas a Tetuán, coches discos número 14, cada diez minutos.

*Tranvía de Ventas a Canillejas*  
Servicio cada hora, saliendo los coches de Ventas desde las 7,25 hasta las 22,25.

*Ferrocarril a Colmenar Viejo*  
Salidas de trenes desde Cuatro Caminos: 9,32  
Idem de Colmenar: 8,15.

## Algunos museos que merecen visitarse

*Arqueológico Nacional*, Serrano, 13: De diez a cuatro diario; festivos, de diez a una.

*Armería Real*: De diez a una, diario, una peseta; jueves, gratis, de dos a tres.

*Arte Moderno*, Paseo de Recoletos, 20: De ocho a una, diario, una peseta; jueves y domingos, gratis.

*Artillería*, Méndez Núñez: De ocho y media a doce y media diario, 0,25 pesetas; martes y sábados, gratis.

*Caballerizas Reales*, Bailén, 8: De dos a cinco, diario, una a seis personas dos pesetas; lunes, gratis.

*Museo Romántico*, San Mateo, 13: De once a cuatro, entrada gratis.

*Nacional de Ciencias Naturales*, Castellana (Hipódromo): De nueve a doce, diario, y de nueve a doce y media, festivos.

*Nacional del Prado*, Paseo del Prado, 9: De diez a cuatro, diario, y de diez o dos, festivos; Domingos y jueves gratis.

*Naval*, P. Ministerios 7: De diez a una, diario.

PAPELERIA  
DE  
MODA



El mayor surtido en plumas estilográficas y lapiceros automáticos. Casa especializada en artículos para regalo.  
VIUDA DE M. DE NAVARRO  
Preciados 5 1: MADRID (Tel. 10.197)

## Un momento!!

Tome las señas de esta Casa, compre en ella una vez, y será la Papelería donde se surta siempre.

¡No lo olvidet!

Palacio de la estilográfica

5, PRECIADOS, 5

MADRID



## Casa Adoración

ULTIMAS NOVEDADES DE PARIS

Sombreros para señoras y niñas.

4, CALLE DEL PRADO, 4

TELEFONO 14226

## “Cafés Vere”

Pruebe estos cafés.

Le gustarán mucho

Fuencarral, 103

TELÉFONO 52729



# Abrigos pieles riquísimos

A 160 pesetas

Carmen, 10 ::= GRANDE



# Madrid a Zaragoza y Barcelona

Exprés n.º 802.—1.ª y 5.ª.—Coche Restaurant.  
Salida a las 9,30.  
Exprés lujo n.º 804.—1.ª Butacas.—Coche cama  
y coche restaurant. Salida a las 20.  
Correo n.º 810.—1.ª, 2.ª y 5.ª Salida a las 21,10

ESTACIONES	Tren n. 802	Tren n. 804	Tren n. 810
MADRID Atocha.....S..	9,30	20,—	21,10
Torrejón de Ardoz.....>	>	>	21,55
Alcalá de Henares.....>	>	>	22, 9
GUADALAJARA.....}S..	10,27	20,56	22,36
.....}LI.	10,32	21, 1	22,42
Jadraque.....>	>	>	23,45
Sigüenza.....>	12, 6	22,38	0,42
TORRALBA.....}S..	12,32	>	1,12
.....}LI.	13, 4	>	1,90
Arcos de Jalón.....>	13,10	22,42	2,—
Santa María de Huerta.....>	>	>	2,14
ARIZA.....>	13,32	>	2,29
.....}LI.	13,34	>	2,44
Alhama de Aragón.....>	13,51	0,22	3,09
Ateca.....>	>	>	3,30
CALATAYUD.....}S..	14,17	0,52	3,50
.....}LI.	14,19	0,52	4, 3
Paracuellos de la Ribera.....>	>	>	4,29
Morés.....>	>	>	4,39
Morata de Jalón.....>	>	>	4,52
Ricla.....>	>	>	5, 8
Calatorao.....>	>	>	5,17
Saillias de Jalón.....>	>	>	5,26
Rueda de Jalón.....>	>	>	5,44
Plasencia de Jalón.....>	>	>	5,55
CASETAS.....}S..	15,45	2,22	6,26
.....}LI.	15,47	2,26	6,49
Uliebo-Monzalbarba.....>	>	>	6,8
ZARAGOZA.....}S..	16,—	2,40	7,10
350.000 habitantes.....}LI.	16,15	2,52	8, 5
La Cartuja.....>	>	>	8,20
El Burgo.....>	>	>	8,32
Fuentes de Ebro.....>	>	>	8,47
Plna.....>	>	>	8,59
Quinto.....>	>	>	9,12
Vella de Ebro.....>	>	>	9,22
La Zaida.....>	>	>	9,33
PUEBLA DE HIJAR.....}S..	17,34	>	10, 3
.....}LI.	17,35	>	10, 8
Samper Calanda.....>	>	>	10,25
Chilpana.....>	>	>	10,32
Caspe.....>	18,25	4,52	11,11
Flix.....>	19,32	>	12,42
Ascó.....>	>	>	12,54
García.....>	>	>	13, 7
MORA LA NUEVA.....}S..	19,52	6,16	13,13
.....}LI.	20,—	6,28	13,48
Gulaments.....>	>	>	14,10
Marsa Falsef.....>	20,39	>	14,44
Riudecañas Botarell.....>	>	>	15,16
Borjas del Campo.....>	>	>	15,26
REUS.....}S..	21,10	7,38	15,36
.....}LI.	21,14	7,41	15,46
Morell.....>	>	>	16,—
RODA DE BARA.....}S..	>	>	16,43
.....}LI.	>	>	16,48
SAN VICENTE.....}S..	22, 4	8,25	16,58
.....}LI.	22, 5	8,26	17, 6
Cubellas.....>	>	>	17,27
VILLANUEVA Y GELTRÚ.....}S..	>	>	17,34
.....}LI.	>	>	17,39
Sitges.....>	>	>	17,51
Castelldefels.....>	>	>	18,19
Gavá y Viladecans.....>	>	>	18,27
Prat Llobregat.....>	>	>	18,39
Sans.....>	>	>	18,53
Paseo Gracia.....>	23, 4	9,24	18,59
BARCELONA Francla.....}LI.	23, 5	9,35	19,11
1.000.000 de habitantes.....>	>	>	>

# LA CORUÑA

MARTIN NAVAZO

Vinos - Restaurant - Cervezas - Li-  
cores de todas las marcas - Mariscos  
del día - Aperitivos y bocadillos - La  
— — peña más clásica. — —

4, ALCALÁ 4

RELOJERIA

DE

## MANUEL ALVAREZ

Compra y venta de relojes de todas clases, anti-  
guos y modernos.

6, CALLE DEL PRADO, 6.—Teléf. 14226

## FÁBRICA Y ALMACÉN

de pianos, órganos y armoniumms

Ricardo Rodríguez

VENTAS AL CONTADO Y A PLAZOS

Despacho: Ventura de la Vega, 3

Talleres: Pizarro 19 (Palacio de Chaste)

Teléfono 12.344

Relojería y platería

Bisutería fina

## CARLOS PERLA

Objetos para regalos, Relojes s desde 7 pesetas.

4, Carretas, 4

GRAN FERRETERIA - MATERIAL ELECTRICO

Especialidad en artículos para Colegios y Comunidades

## PEDRO ORCASITAS

SUCESOR DE PEÑA

Agujas, cuchillos, tijeras, navajas de afeitar y de  
bolsillo, Efectos de pescar. Batería de cocina.

Herramientas para zapateros y guarnicioneros.

Cubiertos.

Esparteros, 10 MADRID Teléfono 13346

## La Regional

Vinos finos de mesa. :-: Servicio a domicilio

Gran vino "El Padre Eterno"

y blanco "LA PALMA"

1, Los Madrazos, 1

Teléfono 13563

## Zacarías Madrid

Se encarga de hacer toda clase de Seguros y en  
particular de «La Equitativa de Madrid», empre-  
sa de seguros contra enfermedades y entierros,  
también facilita terrenos en sitio céntrico desde  
10 pesetas al mes.—Para informes:

48, Mesón de Paredes, 48



# Peletería "BLANA"

CASA DE CONFECCIONES ACREDITADA

Antes de hacer sus compras  
de pieles, en beneficio de  
usted visite esta Casa.



Coloreros, 1 pral. esquina a Mayor, 24  
TELÉFONO, 11.187

## Espectáculos de Madrid

Nuestra Revista diaria, programa general de la capital, es la propaganda que a usted le conviene.

Nuestra mayor garantía a su vista es los siete años que el 21 de Noviembre próximo, cumplimos, en su publicación sin interrupción.

## Espectáculos de Madrid

por su seriedad y extensión en sus repartos diarios, es el mejor periódico anunciador de España.

¿Quiere prosperar en sus negocios y aumentar sus ventas? Pida detalles y condiciones de sus anuncios en

**2, Conde de Romanones, 2**





# EL ENCANTO DEL HOGAR



“Dandy”

A. E. G.

GARANTIZA

BRILLO ESPEJO



Pida usted demostraciones gratuitas al

**Teléfono 52.098**

“Vampiro”  
A. E. G.

LIMPIA TODO SIN TRABAJO ALGUNO

A. E. G.-Paseo de Recoletos, núm. 17

## Calefacción Eléctrica

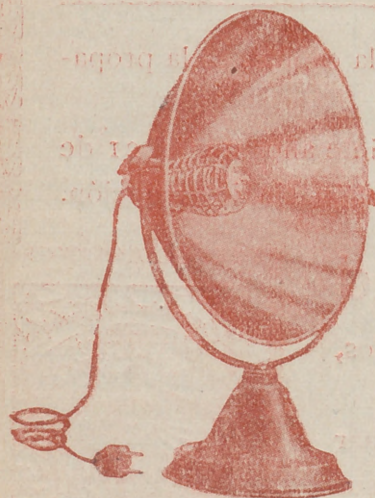

Sin tufo ni peligro

**Estufas A. E. G.**

**Precios muy ventajosos**

GRAN SURTIDO

Paseo de Recoletos, 17.---MADRID