

SEPTIMO año de publicación no interrumpida.

# ESPECTÁCULOS DE MADRID

REVISTA DIARIA  
Y  
GUIA DE LA CAPITAL

CRÓNICAS = NOVELAS = PASATIEMPOS =  
TEATROS = TOROS = CINES = VARIETÉS Y SPORT

— Se reparte gratis —



·DIRECCIÓN·  
CONDE DE ROMANONES, 2 — ESQ. A CONCEPCIÓN JERÓNIMA



## UNIÓN MUSICAL ESPAÑOLA

Carrera de San Jerónimo, 36 (edificio propiedad) y Preciados, 5.  
Autopianos; Piano, Armoniums, Instrumentos accesorios, Rollos Diana,  
Música Española y Extranjera. AUTOPIANOS DE ALQUILER.  
Casa la más surtida y más barata de España.



# LA MARAVILLA DEL SIGLO



¿Ha oído Ud. la Nueva Gramola con Cámara Acústica «Reen-  
trante»? En caso negativo, hágalo en seguida. Acuda sin pérdida  
de tiempo a un agente nuestro y pida una audición musical con  
estè nuevo instrumento. Al escuchar las primeras notas sentirá  
usted la sensación de que los artistas se hallan en su presencia. Su  
ánimo quedará cautivado ante esta nueva maravilla y radiante  
de placer, deseará Ud. adquirir este prodigioso aparato  
que reproduce todos los sonidos musicales con una  
precisión verdadera admirable. Una sola audi-  
ción le convencerá.

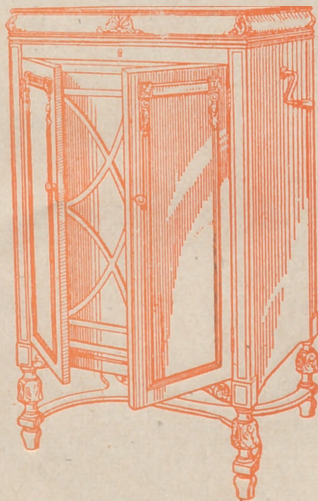

## La Voz de su Amo

COMPAÑÍA DEL GRAMÓFONO, S. A. E.  
Avenida Pi y Margall, 1.- MADRID

Fábrica:  
Urgel N.º 254  
BARCELONA

SGCB2021







# Horario de trenes.

## Compañía del Norte

	Salida de Madrid	Llegada a Madrid
Expreso Hendaya (vía Avila).....	21,30	22,30
Expreso Galicia (vía Avila).....	19,20	9,40
Rápido Hendaya.....	10	21
Sudexpreso Francia (vía Avila)....	22	9,15
Rápido Asturias-Santander.....	9	22,15
Correo Santander (vía Segovia)...	19,30	8,15
Correo Galicia (vía Avila).....	14,45	7,45
Expreso Asturias (vía Segovia)...	21,15	8
Correo Hendaya (vía Avila).....	22,45	6
Mixto Francia-Bilbao (vía Avila),..	6	19,40
Mixto Galicia (vía Segovia).....	10,25	14,50
Mensajerías Segovia.....	20	15,45
Ligero Avila.....	7,45	17,10
Ligero Segovia.....	8-18	12-20,45
Ligero Cercedilla.....	14,10	18
Ligero Tegovia (domingos).....	7,30	23,10
Tranvía Pozuelo (domingos).....	21	21,45
Tranvía Pozuelo.....	16,35	18,47
Tranvía Escorial (domingos).....	10,10	18
Tranvía Navalperal.....	18,20	8,48

## Madrid-Cáceres-Portugal.

Ráp Lisboa.....	23,28	8,26
Corr. Lisboa.....	20,25	9,05
Mix. Salamanca-Cáceres.....	8,45	19,50
Mix. Talavera.....	14	16
Mix. Griñón.....	21	6,55

## Madrid-Zaragoza Alicante

Fxp. Barcelona.....	9,30	22,20
Exp. Alicante Valencia-Cartagena..	9,30	22
Exp. Andalucía.....	9,50	20,30
Expreso Barcelona y Zaragoza....	20	9,20
Fxp. Andalucía.....	22,40	8,50
Expreso Algeciras.....	21,25	9,40
Rápido Toledo.....	9,12	20,10
Rápido Badajoz (alternos).....	8,40	21,20
Correo Barcelona y Zaragoza.....	21,10	8,15
Correo Zaragoza.....	18,50	11,35
Correo Andalucía.....	22	7
Correo Badajóz.....	19	9,25
Correo-expreso Alicante.....	20,35	7,30
Correo-expreso Valencia.....	21,35	8,35
Correo-expreso Cartagena.....	23	8
Correo Cuenca.....	18,30	11
Correo Toledo.....	18	10,15
Omnibus Guadalajara.....	10	9
— — .....	16,30	17,35
— — .....	20,10	21,10
Omnibus Barcelona.....	7	20,10
Omnibus Sigüenza.....	13,20	11,50
Omnibus Aranjuez.....	13	15,35
Omnibus Toledo.....	7,45	14,35
— — .....	21,15	22,15
Omnibus Alcázar.....	17,15	11,40
Mixto Alcázar.....	10,20	18
Mixto Andalucía y Cuenca.....	7	21,40
Mixto Aranjuez.....	19,30	16,30
Mixto Badajóz y Toledo.....	12,	17,25



# Casa MERP

PAPELERIA

Arreglo de todas las marcas de stylográficas y estuches de dibujo.

Material de Pesca

**ECHEGARAY, 7**  
Teléfono. 10.095

## Felipe Ramos-Izquierdo

*Muebles de lujo - Tapicería  
Decoración - Camas de bronce*

Fernando VI, n.º 15 Teléf 31520

MADRID

## Hotel Universo y Cuatro Naciones

ZARAGOZA

RESTAURANT DE PRIMER ORDEN

Ascensor eléctrico.- Calefacción a vapor.-Agua corriente, fría y caliente.- Habitaciones con baño  
Autobús en las estaciones. - Grandes salones  
— — — para banquetes — — —

## El calorífero con ozonopino

**RUY-RAM** en el agua, purifica la atmósfera. Facilita la respiración y os libra de los malos olores y dolores de cabeza.

ISIDORO RUIZ

CARRETAS, 37 PRAL.

MADRID

## LLANOS RESTAURANT PASTELERIA CERVECERIA

TRES CRUCES, 12

TELEFONO, 18.651

## Fotografía Laurgraff

Montera, 42, planta baja

Sucursal en Preciados, 16, planta baja

Magníficas postales desde tres plas., kilométricos, pasaportes y carnets entregados en el acto.

SE HACEN AMPLIACIONES



# Edificios públicos

## Ministerios

Presidencia, Paseo de la Castellana, 3, Teléfono 80.165.—Estado, Plaza de la Provincia, 3, Teléfono 16.547.—Fomento, Paseo de Atocha, 1 y 3, Teléfono 10.062.—Gobernación, Puerta del Sol, 7 y Correo, 1, Teléf. 53.039.—Gracia y Justicia, San Bernardo, 47, Teléf. 14.883.—Guerra, Alcalá, 47; Prim, 10 y 12 y Barquillo 10, Teléf. 12.608.—Hacienda, Alcalá, 11 y Aduana, 10, Teléf. 11.397.—Instrucción Pública y Bellas Artes, Paseo de Atocha, 1 y 3, Teléf. 10.402.—Marina, Plaza de los Ministerios, 7 y Bailén, 5, Teléf. 13.296.—Trabajo, Comercio e Industria, Marqués de la Ensenada, 8.

## Juzgados Municipales.

Chamberí, Fuencarral, 91.—Palacio, Tutor, 20.—Inclusa, Estudios, 3.—Latina, Carrera de San Francisco, 8.—Hospicio, Barco, 26.—Buenavista, Belén, 2.—Centro, Santa Catalina, 1.—Congreso, León, 40 y 42.—Hospital, Magdalena, 22.—Universidad, Madera, 11.

Dirección General de Seguridad, Víctor Hugo, número 10.

Servicio de Incendios: Imperial, 10.

# VILLA-ROSA

## RESTAURANT

El mejor y más típico en su género y el preferido por la buena Sociedad.

SERVICIO PERMANENTE.—PLATO DEL DIA  
SERVICIO A LA CARTA

Visite usted **VILLA-ROSA**

Plaza del Príncipe Alfonso, 17.—Tel. 12.270

# Fábrica de Plisados, Vainicas e incrustaciones mecánicas

LA CASA LA MAS ANTIGUA DE MADRID  
SE HACEN TODA CLASE DE PLISADOS Y EN TODOS LOS ANCHOS.—LA ÚNICA CASA QUE TIENE SIEMPRE LAS ÚLTIMAS CREACIONES DE PARÍS.

**ARTURO HUERTA**  
FERNANDO VI, 12, principal. TELEFONO, 33.681

Evitará Ud. los destrozos ocasionados en las paredes por los clavos y escarpas usando los tacos



Central: FERNANFLOR, 4.—Madrid.  
Depósito: ALCALA, 99.—Madrid.

## PLANTAS Y FLORES NATURALES

# PEDRO LAPÉGUE

Proveedor de los principales Teatros y Hotzles  
Construcción de jardines, ramos, corbeilles y coronas

Ventura de la Vega, 3 Teléfono, 12.237  
(Entrada por Carrera San Jerónimo) M A D R I D

## LINEAS DE TRANVIAS

1	Sol-Salamanca.....	0,15	11	Argüelles-Bilbao-Retiro.....	0,15
2	Sol-Argüelles.....	0,15	12	Argüelles (Rosales).....	0,15
3	Salamanca-Sol, 0,15.—Sol-Qudo.....	0,10	13	Antón Martín-Sol, 0,10.—Sol-Qdo.....	0,10
4	Sol-Ventas, 0,20.—Sol-Pardillas.....	0,15	14	P. Vills-Sol, 0,25.—Sol-Quevedo.....	0,10
5	Servicio especial Plaza de Toros, Cda. de Nilos, 0,20.—Toros.....	0,50	15	P. Valles-Sol, 0,25.—Sol-Cham-berí-Olavide.....	0,10
6	Sol-Pardillas.....	0,15	16	P. Píto, 0,25.—Sol-A. Martín.....	0,10
7	Goya-Sol, 0,15.—Sol-Argüelles.....	0,15	17	C. Caminos-Sol, 0,10.—Sol-Pgs.....	0,05
8	Sol-Hipódromo.....	0,15	18	Obispo-Sol, 0,10.—Sol-S. Fco.....	0,10
9	Sol-Bombilla, 0,30.—Sol-Hpno.....	0,15	19	C. Caminos-P. Alonso Martínez.....	0,10
10	Sol-Estación del Norte.....	0,20	20	C. Caminos-Fed de San Luis.....	0,15
11	Sol-Argüelles (Rosales).....	0,15	21	Sol-Pozas (por Leganitos).....	0,15
12	Antón Martín-Sol, 0,10.—Sol-Qdo.....	0,10	22	Pozas-Sol, 0,15.—Sol-Embajads.....	0,15
13	P. Vills-Sol, 0,25.—Sol-Quevedo.....	0,10	23	Sol-Fuenteclilla.....	0,10
14	P. Valles-Sol, 0,25.—Sol-Cham-berí-Olavide.....	0,10	24	P. Myr.—Crb. Bajo, 0,30.—C. Alto.....	0,10
15	P. Píto, 0,25.—Sol-A. Martín.....	0,10		Sol-Especial P. de Toros. Cda. de Nilos, 0,20.—Cda. de Toros.....	0,50
16	C. Caminos-Sol, 0,10.—Sol-Pgs.....	0,05		Cibeles-Hipódromo.....	0,20
17	Obispo-Sol, 0,10.—Sol-S. Fco.....	0,10		Cibeles-Puente de la Princesa.....	0,15
18	C. Caminos-P. Alonso Martínez.....	0,10		Cibeles-Goya (dinal).....	0,15
19	C. Caminos-Fed de San Luis.....	0,15		Pozas-Plaza S. a Cruz (P. V. R.).....	0,15
20	Sol-Pozas (por Leganitos).....	0,15		Prosperidad-P. a A. Martínez.....	0,15
21	Pozas-Sol, 0,15.—Sol-Embajads.....	0,15		S. Domingo-Pozas, 0,15.—Pozas.....	0,15
22	Sol-Fuenteclilla.....	0,10		R. Agrícola 0,10.—L. Agric.....	0,15
23	P. Myr.—Crb. Bajo, 0,30.—C. Alto.....	0,10			
24	Sol-Especial P. de Toros. Cda. de Nilos, 0,20.—Cda. de Toros.....	0,50			

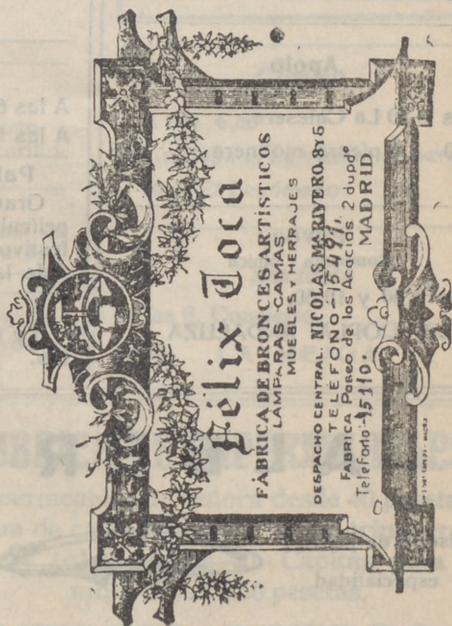



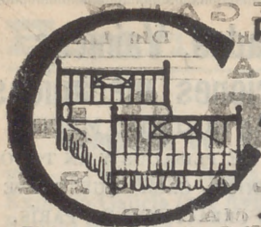

PARA ADQUIRIR LAS MEJORES  
**AMAS DORADAS**  
dirigirse a la FABRICA  
34 CALLE DE LA CABEZA 34

**Princesa**

A las 6,15

D. Alvaro o la fuerza del sino.  
Noche, no hay función.

**Fontalba**

A las 6,15 y 10,30,

El estudiante de Vich.

**Infanta Isabel**

(compañía de Comedias)

A las 6,30, BOY.

A las 10,30 Me casó mi madre o  
Las veleidades de Elena

**Apolo**

A las 6,30 La Calesera.  
10,30 La pícaro molinera

**Pavón**

Compañía Cómica

A las 6,30 y 10,30.

LA COPLA ANDALUZA

**Reina Victoria**

(compañía Diaz-Artigas)

A las 6 y

A las 10,15

El rosal de las tres rosas

¡¡Exito enorme!!

Alkazar —A las 6 y 10,30 La  
tatarabuela.

Martín.—A las 6,30 Viva la  
cotorra y Los Faroles. 10,30  
Mi mamá política y  
¡Ris... Ras...!

Centro — A las 6 y 10,15,  
Pepa Doncel.

**Lara**

A las 6 Oro molido.  
A las 10,30 La Zagala.

**Palacio de la Música**

Grandioso programa de  
películas. Los domingos y  
festivos funciona desde las  
4 de la tarde.

**Callao**

6 y 10 Grandiosas pelícu-  
las.

CHAMPAGNE

"BENÉZEAU"



Cares

Si con... me m...  
no tengas... mien...  
verás como...  
así que si... beso

No es... me n...  
que me ha... nsc...  
la que no... a...  
no sabe lo... lora

**LIBERTO**

Pulseras de pedi-  
da, especialidad



Ultimas  
creaciones

7, Carretas, 7

7, Carretas, 7

: — : — : A R M G

Acreditada y antigua  
BARQUILLO, 30

Grandes existencias en...  
para todas clases de...  
guanos, borras, etcéte

Teléfono 4.



SEC=DEMI=SEC.  
DOUX=EXTRA=SEC.



hoy 9 de 1901  
de 1909

Cares  
on me matas  
gas mientos  
como  
e si eseso.  
es me me dijo  
e h consolar  
no do a un hijo  
de lo llorar.

RGOL:--:--:  
antieria y Colchoneria.  
30:--:--: MADRID  
n lam adamasgadas y listadas,  
de c...  
uvets, plumas, mira-  
cetera etcetera.  
4.272

EL MEJOR REGALO  
ERA SIN DUDA, UN OBJETO DE LA  
ANTIGUA CERAMICA  
**NIVEIRO**  
DE TALAVERA  
UNICA SUCURSAL EN MADRID  
CALLE DE VECOLETOS 2. DUP.  
(NO COMPRAR SIN VISITAR ESTA CASA)

**Jai-alai**

(calle de Alfonso IX)

A las 4 de la tarde.  
Primero (a pala) Gallarta III y Amorebieta I contra Quintana I Ochoa Se. unido (a remonte), Ochoiorenna y Tacolo contra Iurain y Echániz.

Infanta Beatriz.—A las 6,15  
10,30, El fantasma de Canterville.

Comedia.—A las 6 y 10,30,  
El Solar de Mediacapa.

Fuencarral — A las 6,15  
La fierecilla domada.  
10,30. El intruso.

**Maravillas**

6,30 La mejor del puerto.  
10,45. La guita y Las carliñosas.

Avenida  
6 y 10 Colosal programa de películas. Festivos a las 4.

**Real Cinéma**

A las 6 y 10 colosales películas. Los días festivos a las 4.

**Español**

El próximo viernes, debut de la compañía de Catalina Bárcena

**Eslava**

El próximo viernes, debut de la compañía de Catalina Bárcena

**Circo de Price**

(Director M. Sánchez Rexach)

El próximo día 11 debut de la compañía de revistas **VELASCO**, con el estreno de la super-revista, **LAS MARAVILLOSAS** más de medio millón de coste en decorado y vestuario.

**Cómico**

A las 6,30 De la Habana ha venido un barco.  
10,30 El Fenómeno.

**Zarzuela**

A las 6, **Concierto**.  
10,30, **LA MEIGA**

"EL CISNE"



Número, 44.708

**FABRICA DE IMPERMEABLES**

Impermeables de señora desde 40 pesetas  
Idem de caballero desde 40; id. trinchera tres telas, desde 60. Capitas para niño, desde 7,50 pesetas.

**FELIX RIESCO**

1 laza del Progreso, 3.—Madrid



### Tarifa para el servicio de Automóviles

Al servicio público, clasificados por su categoría de fuerza y distinguidos por franjas en los colores azul, naranja y verde:

	Pesetas
<b>FRANJA AZUL</b>	
Los 800 primeros metros.....	0,80
Por cada 200 metros más.....	0,20
Por cada hora que el coche esté parado, en fracciones de 0,20.....	3,00
<b>FRANJA NARANJA</b>	
Los 800 primeros metros.....	0,60
Por cada 200 metros más.....	0,10 y 0,20
Por cada hora que el coche esté parado en fracciones de 0,10 y 0,20.....	4,00
<b>FRANJA VERDE</b>	
Los 800 primeros metros.....	0,40
Por cada 200 metros más.....	0,10
Por cada hora que el coche esté parado en fracciones de 0,10.....	3,00

## Clementy García

CAMISERIA Y ROPA BLANCA

Equipos, canastillas, Batas, blusas.

Especialidad en ropas para niños.

**34, MAYOR, 34**

**Madrid. Sus hoteles y sus precios.**

NOMBRES	PRECIO EN EPOCA NORMAL				Serv. di m. bre.	
	Pensión completa por día habitación.		Comidas.			Baño.
	Mín.	Máx.	Desayuno	Almuerzo		
Grand Hotel.....	20	32	2,50	7	2	16
Hotel Alfonso XIII.....	20	45	1,50	8	2	15
Hotel Americano.....	12,50	30	1,50	6	2	12,50
Hotel Central.....	10,50	15	1	5	2	10
Hotel Continental.....	10	15	1	6	2	10
Hotel Inglés, S. A.....	20	20	1	8	2	15
Hotel Oriente.....	12	25	1	6	2	10
Hotel Roma.....	25	32	2,50	8	1,50	15
ace Hotel.....	42,50		2,50	10		20

San Sebastián.—Hotel de France en Suisse, pesde 15 pesetas. Todo confort. Guetaria, 7.  
Zaragoza.—Hotel Universo y Cuatro Naciones,



Esmaltes finos artísticos. Esmaltes traslucidos. Sortijas de indios patentadas. Condecoraciones civiles y militares. Escudos Heráldicos. Cartelas en oro y plata para homenajes.

**ATOCHA. 5 MADRID**  
Teléfono, 17.525

**TALLERES DE TAPICERIA Y EBANISTERIA**  
- DE -  
**F. GONZALEZ**

Cortinajes, Fundas, Decoración. Toda clase de obra y restauración de muebles.

21, REINA, 21

## Sastrería Galindo

CORTE REGIO

TRAJES ULTIMA MODA - GABANES  
TRINCHERAS - GABARDINAS  
(Se admiten géneros para su confección)

Concepción Jerónima, 8 - Teléfono 72746

## EL NOROESTE

(Antes EL CASTILLO DE LUNA)

CAFE EXPRES - ESMERADO  
SERVICIO DE RESTAURANT

Platos populares todos los días  
CERVEZAS-MARISCOS-BOCADILLOS

6, Concepción Jerónima, 6

## Luis Feijoo



Teléfono, 74.918



## Compañía madrileña de Urbanización

*Tranvía de Cuatro Caminos-Ciudad Lineal-Ventas*  
Servicio días laborables: Por la mañana cada quince minutos; por la tarde cada diez minutos. Domingos y días festivos: Cada cinco minutos.

*Tranvía de Cuatro Caminos a la Dehesa de la Villa*  
Servicio días laborables: Desde Cuatro Caminos cada diez minutos; desde la Red de San Luis (Gran Vía), coches discos núm. 20, cada nueve minutos. Domingos y días festivos: Desde ambos puntos cada cinco minutos.

*Tranvía desde Cuatro Caminos a Fuencarral*  
Cada treinta minutos.

*Tranvía de Cuatro Caminos a Tetuán*  
Cada tres minutos. Servicio directo desde el Puente de Vallecas a Tetuán, coches discos número 14, cada diez minutos.

*Tranvía de Ventas a Canillejas*  
Servicio cada hora, saliendo los coches de Ventas desde las 7,25 hasta las 22,25.

*Ferrocarril a Colmenar Viejo*  
Salidas de trenes desde Cuatro Caminos: 9,32  
Idem de Colmenar: 8,15.

## Algunos museos que merecen visitarse

*Arqueológico Nacional*. Serrano, 13: De diez a cuatro diario; festivos, de diez a una.

*Armería Real*: De diez a una, diario, una peseta; jueves, gratis, de dos a tres.

*Arte Moderno*, Paseo de Recoletos, 20: De ocho a una, diario, una peseta; jueves y domingos, gratis.

*Artillería*, Méndez Núñez: De ocho y media a doce y media diario, 0,25 pesetas; martes y sábados, gratis.

*Caballerizas Reales*, Bailén, 8: De dos a cinco, diario, una a seis personas dos pesetas; lunes, gratis.

*Museo Romántico*, San Mateo, 13: De once a cuatro, entrada gratis.

*Nacional de Ciencias Naturales*, Castellana (Hipódromo): De nueve a doce, diario, y de nueve a doce y media, festivos.

*Nacional del Prado*, Paseo del Prado, 9: De diez a cuatro, diario, y de diez a dos, festivos; Domingos y jueves gratis.

*Naval*, P. Ministerios 7: De diez a una, diario.

PAPELERIA  
DE  
MODA

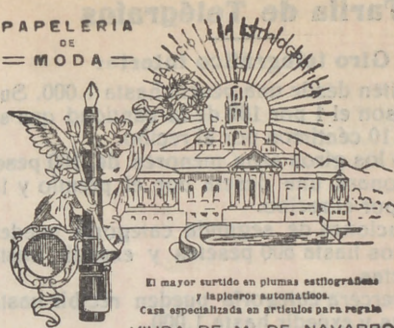

El mayor surtido en plumas estilográficas y lapiceros automáticos.  
Casa especializada en artículos para regalo.  
VIUDA DE M. DE NAVARRO  
Preciados 5 11 MADRID 11 Tel. 10.197

## Un momentoll

Tome las señas de esta Casa. compreen ella una vez, y será la Papelería donde se surta siempre.

¡No lo olvide!

Palacio de la estilográfica

5, PRECIADOS, 5  
MADRID



## Casa Adoración

ULTIMAS NOVEDADES  
DE PARIS

Sombreros  
para  
señoras  
y niñas.

4, CALLE DEL PRADO, 4  
TELEFONO 14226

## “Cafés Vere”

Pruebe estos cafés.

Le gustarán mucho

Fuencarral, 103  
TELÉFONO 52729



## Abrigos pieles riquísimos

A 160 pesetas

Carmen, 10 := GRANDE



### Tarifa de Telégrafos

#### Giro telegráfico interior

Se admiten desde una peseta hasta 1.000. Sus derechos son el 1 por 100 de la cantidad que se gire, más 10 céntimos por el recibo.

Cuando los giros sean menores de 100 pesetas, se abonará una peseta por el premio y 10 céntimos por el recibo.

Las estaciones de segunda categoría pueden recibir giros hasta 500 pesetas y expedir hasta 1.000 pesetas.

Las de tercera categoría pueden recibir hasta 100 pesetas y expedir hasta 1.000.

Los giros urgentes abonarán, además una sobretasa de tres pesetas.

Las horas son: de nueve de la mañana a nueve de la noche.

NACIONES		NACIONES	
Cada palabra en francos.		Cada palabra en francos.	
Alemania .....	0,25	Zona de influencia española occidental...	0,15
Argentina .....	5,20	Zona internacio-	
Argelia .....	0,25	nal .....	3,75
Azores .....	0,75	Manila .....	2,85
Bélgica .....	0,22	México .....	3,35
Creta .....	0,62	Montenegro...	0,59
Bosnia .....	0,36	Noruega .....	1,60
Bulgaria .....	0,59	Nueva York...	0,25
China .....	4,00	Países Bajos...	5,80
Filandia .....	0,45	Perú .....	0,32
Grecia .....	0,59	Polonia .....	0,70
Habana .....	2,45	Portugal .....	0,45
Inglaterra .....	0,51	Rumania .....	0,55
Italia .....	0,25	Rusia .....	0,54
Japón .....	4,81	Servia .....	0,52
Chile .....	6,85	Suecia .....	0,75
Luxemburgo .....	0,22	Suiza .....	0,22
Walta .....	0,46	Trípoli .....	0,22
Zona de influencia española oriental y central .....	0,25	Túnez .....	0,20
		Turquía .....	0,58
		Yugoeslavia...	0,72
		Zona de influencia francesa ..	0,40

### Servicio de Correos

#### Central de Correos (Plaza de Castelar)

##### ESTAFETAS URBANAS

17 Núm. 1 Jorge Juan, 20 y 22.—2 General Zabala, 14 (Prosperidad).—3 Santa Engracia, 155.—4 Florida, 7.—5 Carrera de San Francisco, 17.—6 General Orzá, 8.—7 Santa Isabel, (esquina a Brumen).—8 Ronda Conde Duque, 11.—9 Hermosilla, 89.—10 Fuencarral, 135.—11 Paseo de Extremadura, 25.—12 Carretas, 10.—13 Lozano, 14 (Guindalera).—14 Montalbán, 1 (Central).

##### SERVICIO DE TRANVIAS

1 Sitios de recogida: Estación del Norte.—Atocha (puerta y gloria).—Plaza de Castelar.—Puerta del Sol (frente a Gobernación y esquina a Carretas).—Nicolás María Riecro (esquina a San Jerónimo).—Plaza de la Independencia.—Claudio Coello (esquina a Alcalá).—Red de San Luis.—Princesa (cruce con Marqués de Urquijo).—Plaza Mayor.—Cruce Caminos y Ventas del Espíritu Santo. Horas:—de 8 a 12 y media mañana y de 4 a 8 y media tarde.

# LA CORUÑA

## MARTIN NAVAZO

Vinos - Restaurant - Cervezas - Licores de todas las marcas - Mariscos del día - Aperitivos y bocadillos - La peña más clásica.

4, ALCALÁ 4

### RELOJERÍA

DB

## MANUEL ALVAREZ

Compra y venta de relojes de todas clases, antiguos y modernos.

6, CALLE DEL PRADO, 6.—Teléf. 14226

## FÁBRICA Y ALMACÉN

de pianos, órganos y armoniums

### Ricardo Rodríguez

VENTAS AL CONTADO Y A PLAZOS

Despacho: Ventura de la Vega, 3

Talleres: Pizarro 19 (Palacio de Chaste)

Teléfono 12.344

### Relojería y platería

#### Bisutería fina

## CARLOS PERLA

Objetos para regalos, Relojes s desde 7 pesetas.

4, Carretas, 4

### GRAN FERRETERIA - MATERIAL ELECTRICO

Especialidad en artículos para Colegios y Comunidades

## PEDRO ORCASITAS

SUCESOR DE PEÑA

Agujas, cuchillos, tijeras, navajas de afeitar y de bolsillo, Efectos de pescar. Batería de cocina. Herramientas para zapateros y guarnicioneros. Cubiertos.

Esparteros, 10 MADRID Teléfono 13346

## La Regional

Vinos finos de mesa. : - : Servicio a domicilio

Gran vino "El Padre Eterno"

y blanco "LA PALMA"

1, Los Madrazos, 1

Teléfono 13563

### Zacarías Madrid

Se encarga de hacer toda clase de Seguros y en particular de «La Equitativa de Madrid», empresa de seguros contra enfermedades y entierros. También facilita terrenos en sitio céntrico desde 10 pesetas al mes.—Para informes:

48, Mesón de Paredes, 48



# EL ENCANTO DEL HOGAR



**"Vampiro"**

A. E. G.

LIMPIA TODO SIN TRABAJO ALGUNO

**"Dandy"**

A. E. G.

GARANTIZA

BRILLO ESPEJO



Pida usted demostraciones gratuitas al

**Teléfono 52.098**

**A. E. G.-Paseo de Recoletos, núm. 17**

## Peletería "LLANA"

CASA DE CONFECCIONES ACREDITADA

Antes de hacer sus compras  
de pieles, en beneficio de  
usted visite esta Casa.

**Coloreros, 1** pral. esquina a **Mayor, 24**  
TELÉFONO, 11.187





# Calefacción Eléctrica



Sin tufo ni peligro

## Estufas A. E. G.

### Precios muy ventajosos

#### GRAN SURTIDO

## Paseo de Recoletos, 17.---MADRID

¿No le agradaría  
a usted esta diversión?



El charleston, el foxtrott, el black-botton... todos los bailes modernos en su propia casa, ejecutados por las mejores orquestas europeas, por los más famosos jazbands, y fielmente reproducidas con un

### TELEFUNKON 4

Escuche una sola vez este aparato y se maravillará de su perfección.

# TELEFUNKEN

Pida Vd. precios y listas de toda clase de material para T. S. H.  
a la A. E. G. Ibérica de Electricidad, S. A.

Paseo de Recoletos, 17.-Madrid.