

Quinto año de publicación no interrumpida.



# ESPECTÁCULOS DE MADRID

REVISTA DIARIA  
Y  
GUIA DE LA CAPITAL

CRÓNICAS = NOVELAS = PASATIEMPOS =  
TEATROS = TOROS = CINES = VARIETÉS Y SPORT

— *Se reparte gratis* —



..DIRECCIÓN..

CONDE DE ROMANONES, 2 — ESQ. A CONCEPCIÓN JERÓNIMA



## Unión Musical Española

Carrera de San Jerónimo 30 (edificio propiedad) y Preciados, 5.

Autopianos, Pianos. Armoniums, Instrumentos accesorios, Rollos Diana.  
Música Española y Extranjera. AUPIANOS DE ALQUILER.

*Casa la más surtida y más barata de España.*



# Odeon



*Máquinas y Discos*

PLAZOS Y CONTADO

EL MEJOR Y MÁS ARTÍSTICO REPERTORIO

AGENCIA EN MADRID:

PRECIADOS, 1 y PELIGROS, 14 y 16







# Horario de trenes.

## Compañía del Norte.

	Salida de Madrid	Llegada a Madrid
Expreso Hendaya (vía Avila).....	2130 2230	9-7
Expreso Galicia (vía Avila).....	19 20	9 40
Rápido Hendaya (vía Avila; nuevo)	10	21
Sudexpreso Francia (vía Avila).....	22	10 10
Rápido Asturias-Santander.....	9	22 15
Rápido Francia (vía Avila).....	9 30	21 20
Expreso Santander (vía Segovia)..	20 40	10 25
Correo Santander (vía Avila).....	19 30	8 15
Correo Asturias (vía Segovia).....	18	8 30
Correo Galicia (vía Avila).....	19 45	7 45
Correo Hendaya (vía Avila).....	22 45	6
Mixto Francia-Bilbao (vía Avila)..	6	19 40
Mixto Galicia (vía Segovia).....	10 25	14 50
Mensajerías Segovia.....	6 50	15 45
Ligero Avila.....	7 45 17 10	12
Ligero Segovia.....	8 8 5	11 10
Tranvía Pozuelo.....	16 35-21	18 47
Tranvía Cercedilla (domingos)...	6 50	12 55

## Madrid-Zaragoza Alicante

Rápido Barcelona.....	9 30	22 20
Rápido Ali ante-Valencia y Cartagena.....	9 30	22
Rápido Andalucía.....	9 50	20 20
Expreso Barcelona y Zaragoza.....	20	9 20
Rápido Andalucía.....	22 40	8 50
Rápido Algeciras.....	18 50	10 15
Rápido Toledo.....	9 15	20 10
Rápido Badajóz (alternativo).....	8 40	21 20
Correo Barcelona y Zaragoza.....	21 10	8 15
Correo Zaragoza.....	18 50	11 15
Correo Andalucía.....	22	7
Correo Badajóz.....	19	9 25
Correo-expreso Alicante.....	20 35	7 30
Correo-expreso Valencia.....	21 35	8 35
Correo-expreso Cartagena.....	23	8
Correo Cuenca.....	18 30	11
Correo Toledo.....	18	10 30
Omnibus Guadalajara.....	10	8 20
—	16 30	17 35
—	20 10	21 10
Omnibus Barcelona.....	7	20 10
Omnibus Sigüenza.....	13 20	14 50
Omnibus Aranjuez.....	13	15 35
Omnibus Toledo.....	7 45	14 35
—	21 15	22 15
Omnibus Alcázar.....	17 15	11 40
Mixto Alicante-Valencia Cartagena	10 20	18
Mixto Andalucía y Cuenca.....	7	21 40
Mixto Aranjuez y Cuenca.....	19 30	9 45
Mixto Badajóz y Toledo.....	12	17 25
Tranvía Getafe.....	6 20	7 45
—	9	13 15
—	14 15	>
Omnibus Aranjuez (domingos)...	7 30	21 07
Tranvía Getafe (días laborables) ..	>	16
Tranvía Getafe (días festivos).....	>	19 10
Tranvía Getafe (días festivos, hasta septiembre).....	>	20 45



# Casa MERP

PAPELERIA  
Arreglo de todas las marcas de stylográficas, estuches de dibujo.

Representante exclusivo de la PI UMA «K-E-N-E»

Echegaray, 7

Teléfono 15 929

## Vinos finos de Mesa INFANTA

De sus Viñedos y Bodegas en Chinchón  
Vinos de Rioja GOMEZ CRUZADO  
Coñac y Ponche Caballero

Barcelona, 12.--MADRID.--Teléf. 15.62

## Optica ÁRNAU

Casa especial

en gafas, lentes, cristales y

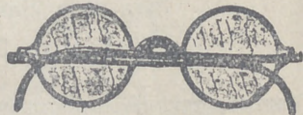

toda clase de composturas.

ANTES DE COMPRAR  
VISITE ESTA CASA  
GAFAS PARA CHOFER  
4, PLAZA MATUTE, 4







# PROYECTOR CINEMATOGRAFICO

EL MÁS MODERNO

## MODELO 1927

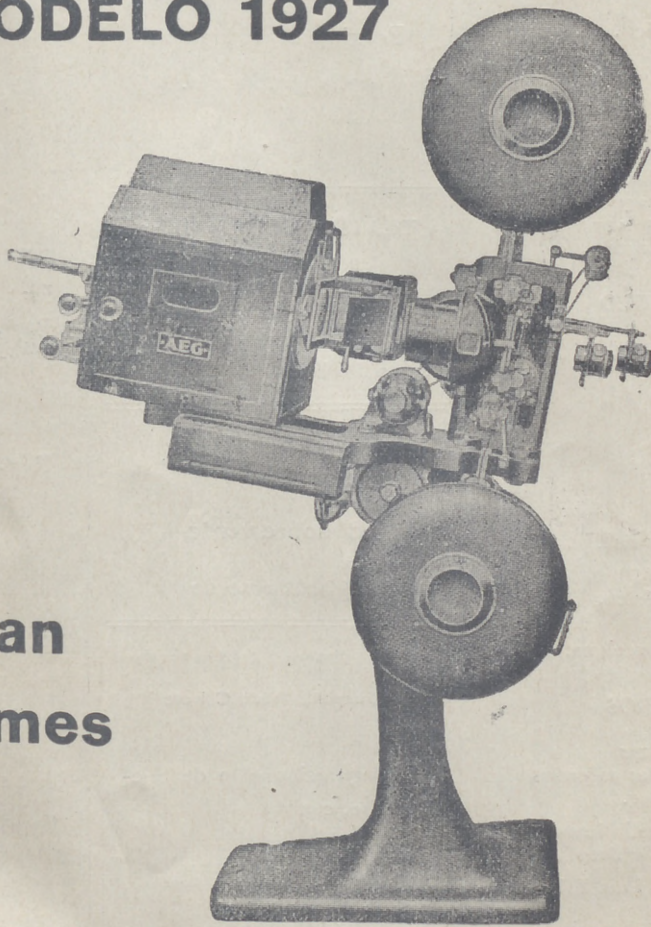

**Pidan  
informes  
a**

## A. E. G. = IBERICA DE ELECTRICIDAD

PASEO DE RECOLETOS, 17

y en sucursales de Barcelona, Bilbao, Gijón,  
Granada, Sevilla, Valencia y Zaragoza.





**Soluciones del día anterior**

Al sobre charadístico. — Torredonjimeno.

A la adivinanza. — España.

**CHARADIFA**

La hermosa niña de teta,  
Hija de «Enrique» y de «Rita»,  
Tiene por nombre «Enriqueta»,  
«Todo» de la charadita.

**TRIANGULO**

Soldado  
Oceano  
Letra  
Dará  
Ana  
Do  
O

A la charada. — Sonrisa.

Al logogrifo. — Aureo.

Al triangulo numérico. — Romanones.

A la adivinanza. — Barcelona.

**EPITAFIOS**

Aquí yace un militar.  
No hablé usted de dar ascensos  
que se puede levantar.

Yace aquí la doncella Juana Cros.  
Murió en San Juan de Dios

Luis Taboada

**REINA VICTORIA**

Carrera de San Jeronimo

Próxima inauguración  
de la temporada.

**TEATRO NOVEDADES**

No hay función.

Próximo debut de la gran  
compañía lírica.

**TEATRO APOLO**

A las siete

**El sobre verde**

A las once

**El sobre verde**

**TEATRO COMICO**

Compañía Prado-Chicote

Inauguración el 9 de Septiembre, con

**Los lagarteranos**

**CLEMENTE Y GARCIA**

**CAMISERIA Y ROPA BLANCA**

Equipos, canastillas, Batas, blusas.

Especialidad en ropas para niños

**34, MAYOR, 34**



8

**HISTORIAS**

DE LA VIDA, HECHOS

**BERT**

SEGUN UN LIBRO

(Continúa)

presencia y si no, te haré echo tu  
za.

Bert.—Yo me iré; pero ad... que  
calidad y naturaleza tan...  
vuelven luego, y así si tú... and  
ver de nuevo a importuna... de

Rey.—Pues vete; y si no... de  
hacen las moscas, te teng... hac

**ALEGORIAS**

La ciencia en todo género...  
resida en un hombre rú... ma  
pecto demuestre ser incu... pot  
es de apreciar para todos... s  
ser amenazada de grand... F  
siempre fácil al hombre... aut  
que le pueden suceder

**TEJIDOS BUENOS**

Alta de San Pedro

Fabricación exclusiva

ALMACEN, Calle

**3, CAZ**





ra hoy 8 de  
ptiembre de 1927 1.497

STRIA  
OS STUCIAS DEL RUSTICO  
RDLDO  
ISO EN EL AÑO 1855

(Continuación.)  
echa tu daño, riesgo y vergüen-  
que son las moscas de una  
ada, que aunque las echen,  
andas echar, tengo que vol-  
delante de mí como dices  
hacer cortar la cabeza.

PRIMERA  
ro personas es amable, y aunque  
rta mal parecido, y que su as-  
incul potencias, no hay duda que  
todo sucede que tal vez suele  
rando por eso se espanta, y es  
presuir de todos los peligros que

(Continuara.)

PU (S. A.)

Pe. 6.—Barcelona

ROS BLANCOS

al en Madrid:

AZA, 3

# Rasilla de Yeso

Especial para la construcción de tabiques.—Nada más rápido y económico.—Soliciten muestras.

## Nicolás Hermosilla

ALMACENES:  
Avenida de Menéndez Pelayo, 81  
TELEFONO 52951

### CIRCO PRICE

Directores Rexach-Perezoff

A las seis y media, gran matiné  
A las diez y media  
Formidable éxito de la gran-  
diosa compañía de circo. Te-  
marán parte todos los núme-  
ros de mayor éxito. Los pe-  
rros artistas, el domador de  
bicicletas y los graciosísimos  
elwms Pomppoff y Thedy.

### TEATRO ESLAVA

Compañía de zarzuela  
RAMON PEÑA

Próxima inauguración con  
los grandes éxitos «Las casti-  
gadoras», «El cabaret de la  
academia» y «El capricho de  
las damas».

### TEATRO DE LA LATINA

Compañía CASALS

A las cinco  
La calesera  
A las siete y once  
El huésped del sevillano

### TEATRO PAVON

Compañía RAMBAL

A las seis y media y diez y media  
El hombre que vendió  
su alma al diablo  
ESTRENO

### Soluciones del día anterior

«Tus labios, niña, son rosas  
y tus mejillas claveles...»  
Por esta razón me explico  
lo bien que siempre me hueles.  
B. Ferrer Bittini.

### MISCELANEA

Un paleta entra en casa de un óp-  
tico.  
—Quiero unos lentes -le dice-para  
poder leer.  
El óptico le dá un par, el otro se  
los pone.  
—¿Qué tal le parecen esos?-le pre-  
gunta el vendedor, presentándole un  
libro.  
—No valen nada—replica el pale-  
to.  
El óptico va á buscarle un segun-  
do par, después un tercero, después  
un cuarto.  
—No puedo nunca leer—dice el  
comprador a cada nuevo ensayo.  
—¿Pero sabe usted leer?—pregun-  
ta al fin el óptico.  
—¡Eh! ¡Si supiera no tendría necesi-  
dad de vuestros lentes!....

Carlos tiene dos muelas que le ha-  
cen sufrir mucho.  
Su mamá le lleva a casa del denti-  
sta para que se las saquen.  
—Un poco de ánimo—dice el prác-  
tico—sólo duele la primera; no sen-  
tirás siquiera la segunda.  
—¡Bien! Ento-ces—dice Carlos—  
no me saque usted más que ésta.

### FABRICA DE IMPERMEABLES

Impermeables de señora y caballero desde 40  
ptas.—Idem trincheras, tres telas, 60.—Capitas  
para niños desde 7,50 ptas.

### FELIX RIESCO

Plaza del Progreso, 3, pral.  
MADRID

“EL CISNE”



NUM 44.708



# Nueva tarifa para los coches de Plaza

## Franja color naranja

Primer limite.—Por una carrera de una a cuatro personas, a iguales horas del día que de la noche, 1,25.

Por una carrera de una a cuatro personas, a la Plaza de Toros de Madrid, en días y horas de fiesta o corrida, 1,25.

Por una carrera, con una o cuatro personas, lo mismo de día que de noche, incluso a los cementerios de Nuestra Señora de la Almudena y civil del Este, siempre que se despidiera el coche dentro de este limite, 3.

Segundo limite.—Por una carrera, con una o cuatro personas, a iguales horas del día que de la noche, 2,25.

Por una hora, con una o cuatro personas, lo mismo de día que de noche, incluso a los cementerios de Nuestra Señora de la Almudena y civil del Este, siempre que el coche se despidiera dentro de este o del primer limite, 3.

Tercer limite.—Por una carrera, de una a cuatro personas, a igual hora del día que de la noche, 3.

Por una hora, con una o cuatro personas, lo mismo de día que de noche, incluso a los cementerios de Nuestra Señora de la Almudena y civil del Este, siempre que el coche se despidiera dentro del primero o segundo limite, 3.

Si se despidiera el coche dentro del tercer limite, la última hora completa a razon de 4 pesetas.

## Camisería y corbatería

# LA NOVEDAD

Siempre tengo las últimas novedades, a precios económicos.

San Bernardo, 42

### LINEAS DE TRANVIAS

1	Niños, 0,30.—Cda. de Toros, 0,50
2	Plaza Mayor-Leganes, 0,50
25	Cibeles-Fuera de Toledo, 0,15
26	Peñas-Pl. 0,15.—Sol-Dehesas, 0,15
27	Red de San Luis-Prosperidad, 0,20
28	Puente Vallecas-Antón Martín, 0,20
29	Hírdromo-Chamartin la Rcta, 0,15
30	Sol-Arguete (por S.), 0,15
31	Sanio Demirgo-Fuercion Norte, 0,15
32	Sarri-Dmirgo-Pozas, 0,15
33	Plaza Mayor-1.º cent. del Ángel, 0,10
34	C. Caminos-Glorieta de Bilbao, 0,10
35	Cibeles-Puente de la Princesa, 0,15
36	Cibeles-Goya (fina), 0,15
37	Pozas-Plaza S.ª Cruz (p. V. R.), 0,15
38	Ircsprediac-P.ª A. Martine, 0,15
39	Dmirgo-Pozas, 0,15.—Pozas-E. Agric., 0,10.—E. Agric., 0,10
40	Puerta de Hierro, 0,10
41	Cibeles-Hírdromo, 0,15
42	Cibes-Pl. S.ª, 0,10.—Plas-Villas, 0,10
43	Cibeles-Plaza Martín Becerra, 0,15
44	Prosperidad-Seur, 0,10
45	Plaza Mayor-Buenavilla, 0,10
46	Plaza Mayor-Mercaderes, 0,10
47	Ouevedo-Cibeles-P.ª A. Cucha, 0,15
48	Glorieta Bilbao-Colón-Goya, 0,15
49	Glorieta Ruiz Jiméñez-C.ª Goya, 0,15

### LINEAS DE

1	Sol-Salamanca, 0,15
3	Sol-Arguelles, 0,15
3	Salamanca-Sol, 0,15
4	Sol-Villas, 0,20.—Sol-Perceñas, 0,15
5	Servicio Especial Plaza de Toros, Cda. de Niños, 0,20.—Toiros, 0,30
6	Sol-Paridinas, 0,15
7	Goya-Sol, 0,16.—Sol-Arguete, 0,15
8	Sol-Hírdromo, 0,15
9	Bombilla-Sol, 0,30.—Sol-Hírdromo, 0,15
10	Sol-Bombilla, 0,30.—Sol-Norte, 0,20
11	Sol-Escañón del Norte, 0,20
12	Arguelles-Bilbac-Retiro, 0,15
13	Sol-Arguelles (Rcsales), 0,15
14	Antón Martín-Sol, 0,10.—Sol-Oco, 0,10
15	P.ª Vils-Sol, 0,25.—Sol-Quevedo, 0,10
16	P.ª Vallecas-Sol, 0,25.—Sol-Chamartin-Oliveide, 0,10
17	Sol-Pfisco, 0,25.—Sol-A. Martín, 0,10
18	C. Caminos-Sol, 0,10.—Sol-Pfisco, 0,05
19	C. Caminos-Sol, 0,10.—Sol-S.ª Fco., 0,10
20	C. Caminos-P.ª A. Nco. Marañez, 0,10
21	C. Caminos-Red de San Luis, 0,10
22	Sol-Pozas (por Leganitos), 0,15
23	Sol-Puertecilla, 0,15.—Sol-1.º cent. del Ángel, 0,10
24	P.ª Myr-Crb. Bejo, 0,30.—C.ª A.ª, 0,10
25	Sol-Especial P.ª de Toros, Cda. de

PAPELERIA DE MODA



El mayor surtido en plumas estilográficas y lapiceros automáticos. Casa especializada en artículos para regalo VIUDA DE M. DE NAVARRO Preciados, 5 :: MADRID :: Tel. 10.197

## ¡Un momento!

Tome las señas de esta Casa, compreen ella una vez, y será la Papelería donde se surta siempre.

¡No lo olvide!

Palacio de la estilográfica

5, Preciados, 5

MADRID



Teléfono 54.882

LVIS FEIJCO



Teléfono 54.882

PARA COLCHONES Y LANAS

## SEVERO

EL «KEY» DE LA LANA

Precios especiales para hoteles, casas de huéspedes y entidades grandes.

Calle de SANTA ANA, 4, Lanería

## PAPELERÍA SANTANA

OBJETOS DE ESCRITORIO

Y

ARTICULOS DE COLEGIO Y DIBUJO

'18, TOLEDO, 18



# Sastrería de Manuel Lorite

(Hijo y Sucesor de Pedro Lorite)

**TOLEDO, 22 al 26**

CORTE ÚLTIMA MODA

GÉNEROS DEL PAÍS Y EXTRANJEROS

PRECIOS ECONÓMICOS

# Esmaltador de Moda

NOMBRE REGISTRADO NÚM. 62.961

Condecoraciones Civiles y Militares.—Escudos Heráldicos.—Esmaltes Traslucidos.—Cartelas en oro y plata para Homenajes.—Sortijas de indio patentadas.

ATOCHA, 5, 1.º **J. Saz** MADRID

# FÁBRICA Y ALMACÉN

de pianos, órganos y armoniums

**Ricardo Rodríguez**

VENTAS AL CONTADO Y A PLAZOS

Despacho: **Ventura de la Vega, 3**

Talleres: **Pizarro 19 (Palacio de Cheste)**

Teléfono 12344

## Alhajas de ocasión

Relojes de oro de ley desde 40 pesetas

**Perla, Carretas, 4**

Platería, relojes económicos desde 7 pesetas, bisutería, objetos para regalos

**Perla, Conde de Romanones, 1, duplicado**  
MADRID

# LA CORUÑA

**MARTÍN NAVAZO**

Vinos, restaurant, cervezas, licores de todas las marcas, mariscos del día, aperitivos y bocadillos

La Peña más clásica de Madrid

**4, ALCALA, 4**

# DROGUERÍA Y PERFUMERÍA

**José Alarcón**

**ATOCHA, 88**

Drogas para todas las Industrias

Especialidad en esencias y colorantes para gaseosas y confitería

No comprar sin consultar precios en esta Casa

## TARIFA DE CORREOS. -Correspondencia ordinaria

PUNTO DE DESTINO	CARTAS		Tarjetas postales		Sobres monederos y objetos asegurados		Derecho decertificado
	Tipo de peso	Francia	Neto de cillas	Francia	Tipo de peso	Francia	Cualquier peso
	Grs.	Cts.	Cts.	Cts.	Grs.	Cts.	Cts.
Interior de las poblaciones, Península, Islas Baleares, Canarias, posesiones españolas del Norte de África y Andorra... Portugal, Gibraltar, Filipinas y América.....	20	15	15	15	20	15	30 (h)
Pernambuco, Annobon, Coris y demás posesiones del Golfo de Guinea.....	25	25	15	15	20	25	30 (h)
Oficinas españolas en Marruecos y Tánger.....	25	25	15	15	20	30	30
Todos los demás países.....	30	20 (a)	15	15	30	20	30
	40	40	25	25	40	40	40

(a) Los primeros 20 gramos son 40 céntimos, y cada 20 gramos que exceda de los 20 primeros, 20 céntimos. - (b) Por excepción es de 5 céntimos solamente el importe del certificado para los inmensos que contienen libros, sin que haya derecho a indemnización en caso de extravío.

# "EL BRASERO"

(SUCURSAL)

Suntuoso colmado, lejitimos vinos finos de Montilla y selectas manzanillas, bodegas propias

Tetuán. 15.-Teléfono 12,993

Casa central: Amor de Dios, 5.-Teléf. 15027  
MADRID

## Tarifa para el servicio de Automóviles

Al servicio público, clasificados por su categoría de fuerza y distinguidos por franjas en los colores azul, naranja y verde:

	FRANJA AZUL	Pesetas
Los 800 primeros metros.....		0,80
Por cada 200 metros más.....		0,25
Por cada hora que el coche esté parado, en fracciones de 0,25.....		3,00
	FRANJA NARANJA	
Los 800 primeros metros.....		0,60
Por cada 200 metros más.....		0,10 y 0,20
Por cada hora que el coche esté parado en fracciones de 0,10 y 0,20.		2,00 y 2,50
	FRANJA VERDE	
Los 800 primeros metros.....		0,40
Por cada 200 metros más.....		0,10 y 0,15
Por cada hora que el coche esté parado en fracciones de 0,10 y 0,15..		2,00



# Servicio de Correos

## Central de Correos (Plaza de Castelar)

### ESTAFETAS URBANAS

Núm 1 Jorge Juan, 2 y 22. — 2 General Zabala, 14 (P. ospe-  
 ridad) — 3 Santa Engracia, 155 — 4 Florida, 7. — 5 Carrera de  
 San Francisco, 17. — 6 General O'raa, 8. — 7 Santa Isabel, (es-  
 quina a Brunen). — 8 Ronda Conde Duque, 11. — 9 Hermosil-  
 la, 89. — 10 Fuencarral, 138. — 11 Paseo de Extremadura, 25.  
 12 Carretas, 10. — 13 Lozano, 14 (Gulndalera) — 14 Montalbán,  
 1 (Central).

### SERVICIO DE TRANVIAS

Sifios de recogida: Estación del Norte — Atocha (puerta y  
 g. orleta). — Plaza de Castelar. — Puerta del Sol (frente a Go-  
 vernación y esquina a Carretas) — Nicolás María Riecro (es-  
 quina a San Jerónimo). — Plaza de la Independencia. — Claudio  
 Coello (esquina a Alcalá). — Red de San Luis — Príncea  
 (cruce con Marqués de U. guijo). Plaza Mayor. Cuatro  
 Caminos y Ventas del Espíritu Santo. Horas: — de 8 a 12 y  
 media mañana y de u a 8 y media tarde.

### ESTACIÓN DEL NORTE

Horas de recogida: De las 16 a las 21.50  
 Cartas — Cinco minutos antes de la salida de los trenes.  
 Impresos. — Des de laa 16 hasta las 18  
 Certificados y Valores. Correo de Galicia, hasta las  
 16.41. — Correo de Santander, 17. — Correo de Asturias, 18.40  
 Exprés de Iruñ, 21.00. — Correo de Iruñ, 21.30. Mixtos de  
 Galicia, Asturias y Santander, 21.00  
 Horas de recogida de las cartas Galicia, a las 15.40.  
 Asturias y Santander, 16.40. Aragón y Cataluña, 17.15  
 Tajo (Cáceres) y Extremadura, 17.35. Alicante y Murcia,  
 17.55. — Valencia, 19.10. — Andalucía, 19.30. Norte y Extranjero,  
 21.00.

Cartas certificadas. De 9 de la mañana a 12 de la no-  
 che. Para que sañan en los correos del día, precisa certifi-  
 car dos horas antes de la salida de los trenes correos. En otro  
 caso, utilicense las Estafetas de alcance de las estacion-  
 es del Norte y Mediodía. Para el extranjero de 9 a 5 y de  
 7 a 12 de la noche

Valores declarados. — De 10 de la mañana a las 17.30, a  
 excepción de Galicia, Asturias y Santander, a las 15.00. Aragón  
 y Cataluña, a las 16.30. — Andalucía y Norte, a las 18  
 Caja; de 11 a 17. — Domingos, de 11 a 13

Impresos certificados. Por la calle de Montalbán en  
 el Pasaje, a la izquierda) — Líneas de Galicia, Asturias, San-  
 tander, Segovia y Salamanca, de 10 a 13.50. — Líneas de  
 Aragón, Extremadura, Tajo, Mediterráneo y Cuenca, de 10  
 a 14.50. — Líneas de Andalucía, Norte, Almorox y Colmenar,  
 de 10 a 15.50. Estas horas son para el público que imponga  
 de 1 a 3 certificados. Siendo más de 3, precisa relación por  
 duplicado y sólo de 10 a 13.00, para el extranjero de 9 a 12.  
 Lista de Correos. De 9 mañana a 6 tarde.

### ESTACIÓN DEL MEDIODÍA

Horas de servicio: De las 16.30 a las 21.30.  
 Cartas — Hasta diez minutos antes de la salida de los  
 trenes  
 Periódicos e impresos. — Cuenca hasta las 16.40. Ara-  
 gón, hasta las 17.30. Demás líneas, hasta las 18  
 Certificados y valores. Cuenca, hasta las 16.40. — Ara-  
 gón (exprés), 17.00. — Aragón correo), 17.45. — Ext emadura,  
 18.10. — Andalucía (exprés), 19.30. Alicante y Cartagena,  
 19.45. — Andalucía correo), 20.10. — Valencia (exprés), 20.45.

### Ministerios

Preidencia, Paseo de la Castellana, 3. Teléfono  
 30.165. — Estado, Plaza de la Provincia, 3. Teléfo-  
 no 16.547. — Fomento, Paseo de Atocha, 1 y 3. Telé-  
 fono 10.062. — Gobernación, Puerta del Sol, 7 y  
 Correo, 1. Teléf. 53.039. — Gracia y Justicia, San  
 Bernardo 47. Teléf. 14.883. — Guerra, Alcalá, 47;  
 Prim, 10 y 12 y Barquillo 10, Teléf. 12.608. — Ha-  
 cienda, Alcalá, 11 y Aduana, 10. Teléf. 11.397. —  
 Instrucción Pública y Bellas Artes, Paseo de Ato-  
 cha, 1 y 3, Teléf. 10.402. — Marina, Plaza de los Mi-  
 nisterios, 7 y Bailén, 5, Teléf. 13.296. — Trabajo,  
 Comercio e Industria, Marqués de la Ensenada, 8.  
 Teléfono 32.256.

Luis Bahía  
**“La Cepilla”**  
 VINOS FINOS DE MESA  
 DEGUSTACIÓN  
 3, Peligros, 3

## CASA GARIN

Ornamentos para iglesias  
 LA MAS ANTIGUA DE ESPAÑA  
 FUNDADA EN 1820

Tejidos, bordados, metales y estatuaría

33, MAYOR, 33

## DENTADURAS Y ALHAJAS

Aunque estén rotas compro

Felipe, III, núm. 1, Joyería  
 (Entre Plaza y calle Mayor)

## Mesón del Segoviano

El más popular de la Corte, donde se admiran los  
 famosos frescos pintados por el gran artista gra-  
 nadino Arturo Gil Alguacil. — Espacioso Garage.

Cava Baja, 28 y 41. — Teléfono 14.853

## Gran sastrería «LA ARGENTINA»

Trajes a medida, negros, azules y fantasía

||De 40 a 150 pesetas||

Corte americano

Toledo, 69 (Junto al Café San Millán)

## La Regional

Vinos finos de mesa. — Servicio a domicilio

Acreditado vermouth A. D. A.

y blanco LA PALMA (Huelva)

1, Los Madrazos, 1

Teléfono 13563

## CINE PATHE BABY

Nuevo modelo perfeccionado. D. M.; Camera Ba-  
 by, para impresionar películas; Super-Baby,  
 para proyectar películas de 100 metros.

Revelado de películas, arreglo y reajuste de toda  
 clase de aparatos.

Casa Zato. — Peligros, 14.



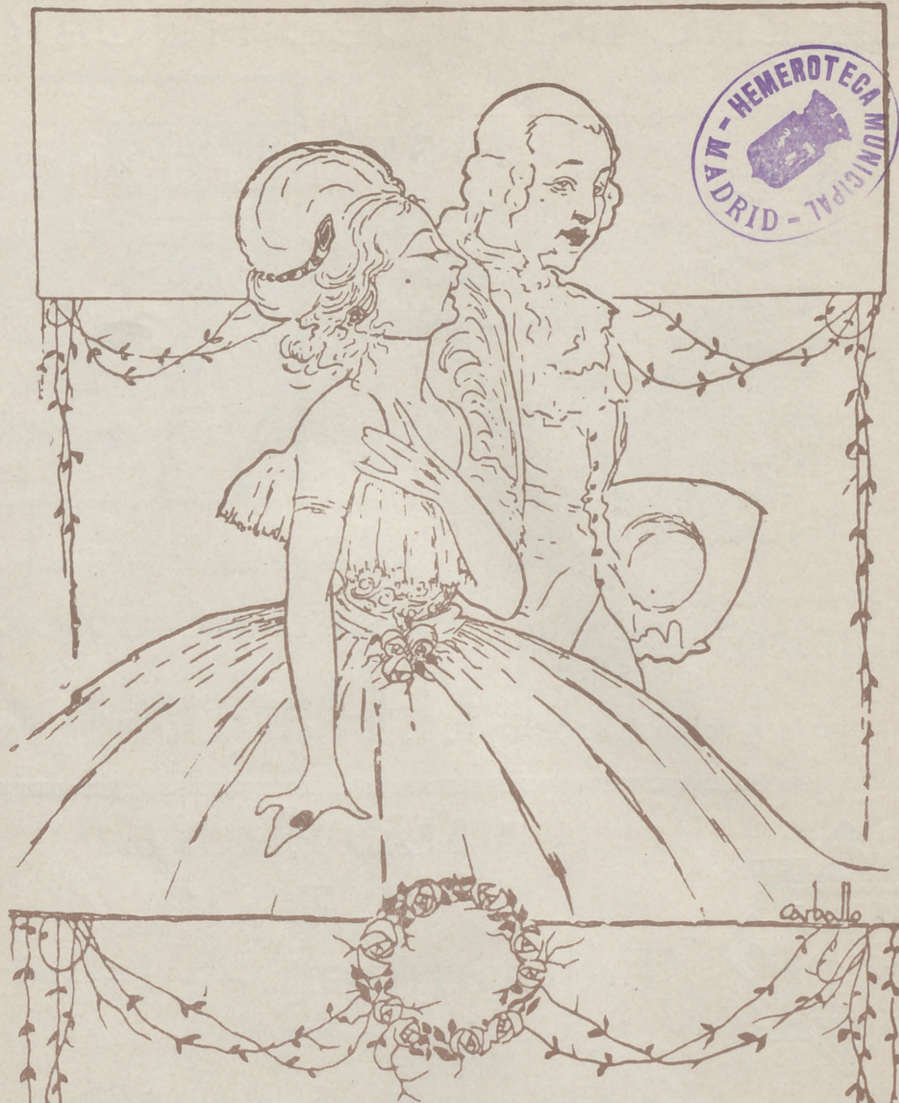

PELETERIA  
*A. Moratilla*

TUENCORRAL 15. 1º METRO TRIBUNAL

ULTIMOS MODELOS



# EL ENCANTO DEL HOGAR



“Dandy”

A. E. G.

GARANTIZA

BRILLO ESPEJO



Pida usted demostraciones gratuitas al

**Teléfono 52.098**

“Vampiro”

A. E. G.

LIMPIA TODO SIN TRABAJO ALGUNO

**A. E. G.-Paseo de Recoletos, núm. 17**



MATERIAL

para T. S. H.

**Telefunken. -- Berlín.**

Aparatos de lámparas, de galena, auriculares,  
cascos, altavoces, lámparas.

Detalles de todas clases facilita el Representante exclusivo para España y Portugal

**A. L. G.-Ibérica de Electricidad, S. A.**

Madrid, Paseo de Recoletos, 17

y sus oficinas en Barcelona, Bilbao, Gijón,  
Sevilla, Valencia, Granada y Zaragoza.

