

Quinto año de publicación no interrumpida.



ESPECTÁCULOS DE MADRID

REVISTA DIARIA
Y
GUIA DE LA CAPITAL

CRÓNICAS = NOVELAS = PASATIEMPOS =
TEATROS = TOROS = CINES = VARIETÉS Y SPORT

— Se reparte gratis —



· · · DIRECCIÓN · · ·

CONDE DE ROMANONES, 2 - ESQ. A CONCEPCIÓN JERÓNIMA

Unión Musical Española

Carrera de San Jerónimo, 30 (edificio propiedad) y Preciados, 5.

Autopianos, Pianos, Armoniums, Instrumentos accesorios, Rollos Diana.
Música Española y Extranjera. AUTOPIANOS DE ALQUILER.

Casa la más surtida y más barata de España.



Odeon



Odeon



Máquinas y Discos

PLAZOS Y CONTADO

EL MEJOR Y MÁS ARTÍSTICO REPERTORIO

AGENCIA EN MADRID:

PRECIADOS, 1 Y PELIGROS, 14 Y 16

Horario de trenes.

	Salida de Madrid	Llegada a Madrid
Compañía del Norte		
Expreso Hendaya (vía Avila).....	21,30 22	7-9,15
— Galicia (vía Avila).....	18,50	10,05
Surexpreso Francia (vía Avila).....	21	10,40
Rápido Francia (vía Segovia).....	9,45	21,40
— Asturias Santander.....	8,45	22,20
Correo Hendaya (vía Avila).....	22,30	6
— Galicia (vía Avila).....	10,45	7,45
— Santander (vía Segovia).....	17,25	8,15
— Asturias (vía Avila).....	18	8,40
Mixto Galicia.....	10,20	14,20
— Francia Bilbao (vía Avila).....	6,40	19,50
Mensajerías Segovia-Escorial.....	20	15,47
Ligeros Segovia.....	7,30 18,15	11,20-20,54
— Avila.....	9,12 y 16	11,42-20,25
Tranvía Pozuelo.....	8,02 16,35	18,47
— Escorial-Cercedilla.....	14,10 y 19,15	18 05
— ídem (domingos).....	9,56	20,65
Madrid-Zaragoza-Alicante		
Rápido Barcelona.....	9,30	22,45
— Alicante, Valencia y Cartagena.....	9,30	22
— Andalucía.....	9,50	20,30
Expreso Barcelona y Zaragoza.....	19,45	9,35
— Andalucía.....	22,40	8,50
— Algeciras.....	18,50	10,15
— Toledo.....	9,15	20,10
— Badajoz (alternos).....	8,40	21,20
Correo Barcelona y Zaragoza.....	21,10	8,35
— Zaragoza.....	18,30	11,35
— Andalucía.....	22	7
— Cuenca.....	18,30	11
— Badajoz.....	19	9,25
— expreso Alicante.....	20,35	7,30
— expreso Cartagena.....	13	8
— expreso Valencia.....	21,35	8,35
— Toledo.....	18	10,30
Omnibus Guadalajara ..	10, 16,30	20 8,20 - 17,40
— Barcelona.....	7,10	20
— Sigüenza.....	13,20	14,50
— Toledo.....	7,45 21,15	14,35 - 22,15
— Aranjuez.....	13	5,35
Mixto Alicante, Valencia y Cartagena.....	10,20	18
— Andalucía y Cuenca.....	7	21,40
— Alcázar.....	17,15	11,40
— Badajoz y Toledo.....	12	17,25
— Toledo.....	17	14,35
— Aranjuez y Cuenca.....	19,30	9,45
Tranvía Getafe.....	6,20 9 y 14,15	7,45 - 13,15
Madrid-Cáceres Portugal		
Expreso Cáceres-V.-Alcántara ...	21,05	8,25
Correo Cáceres V.-Alcántara.....	18,40	10,24
Mixto Cáceres-V.-Alcántara.....	8,35	19,48
— Griñón.....	14 y 20	6,58



Casa MERP

PAPELERIA
Arreglo de todas las marcas de stylográficas, estuches de dibujo
Representante exclusivo de la PLUMA "KBENE"

Echegaray, 7
Teléfono 15.929

Principales Monumentos Artísticos e Históricos

Biblioteca y Museos Nacionales. Paseo Recoletos. Museo de Historia Natural, Hipódromo.— Museo de Artillería, calle Mendez Núñez — Museo de Pinturas. Paseo del Prado.— Observatorio Astronómico, Alfonso XII, 5.— Palacio Real, Plaza de Oriente.— Museo de Reproducciones Artísticas, Alfonso XII, 25.— Congreso de los Diputados. Plaza las Cortes.— Iglesia de San Francisco el Grande, Plaza de San Francisco — Puerta de Alcalá, Plaza de la Independencia — Palacio de Comunicaciones, Plaza de Castelar.— Real Academia de la Lengua, Felipe IV.— Obelisco del Dos de Mayo, Paseo del Prado.— Banco de España, Calle de Alcalá.— Puerta del antiguo Hospicio. Fuencarral, 86.— Monumento a Alfonso XII. estanque del Retiro.— Ermita.— Ermita de San Antonio de la Florida. final del Paseo de San Vicente. — Panteón de hombres ilustres, Paseo de Atocha.

Casas de Socorro

Buenavista, Castelló, 65. Teléf. 52 430.— Centro, Navas de Tolosa, 10, Teléf. 10.025.— Congreso, Fuencarral, 8, Teléf. 10.048.— Chamberí, Eloy Gonzalo.

A. Rodrigo

SASTRE DE MODA



CASA ESPECIAL EN TRAJES DE ETIQUETA

Mayor, núm. 44. = Madrid

Optica ARNAU

Casa especial
en gafas, len-
tes, cristales y



toda clase de composuras.

ANTES DE COMPRAR
VISITE ESTA CASA
GAFAS PARA CHOFER
4, PLAZA MATUTE, 4

Gran mantequería

“LOS ALPES”

Las más próxima a la Puerta del Sol
Quesos, mantecas, conservas, vinos y licores
de las mejores marcas

4, Carmen, 4

15, Teléf. 30.271.—Hospicio, Augusto Figueroa, 45, Teléf. 16.139.—Hospital, Santa Isabel, 36, Teléfono 10.034.—Inclusa, Encomienda, 21, Teléfono 10.406.—Latina, Carrera de San Francisco, 8, Teléfono 10.022.—Palacio, Cristinos Martos, 3, Teléfono 30.073.—Universidad, San Bernardo, 68, Teléfono 15.632.

Tenencias de Alcaldía

Distritos: Buenavista, Olózaga 1, Teléf. 52.411. Centro, Plaza Mayor, 3, Teléf. 10.060.—Congreso, Cervantes, 19, Teléf. 10.045.—Chamberí, Plaza de Chamberí, 7, Teléf. 30.064.—Hospicio, Libertad, 18, Teléf. 15.937.—Hospital, Cabeza, 9, Teléfono 10.032.—Inclusa, Juanelo, 20, Teléf. 10.027.—Latina, Carrera de San Francisco, 8-10, Teléf. 10.140. Palacio, Tutor, 27, Teléf. 30.264.—Universidad, Alberto Aguilera, 3, Teléf. 30.136.

FÁBRICA Y ALMACÉN

de pianos, órganos y armoniums

Ricardo Rodríguez

VENTAS AL CONTADO Y A PLAZOS

Despacho: Ventura de la Vega, 3

Talleres: Pizarro 19 (Palacio de Chesto)

Teléfono 12.344

Mesón del Segoviano

El más popular de la Corte, donde se admiran los famosos frescos pintados por el gran artista granadino Arturo Gil Alguacil.—Espacioso Garage.

Cava Baja, 28 y 41.—Teléfono 14.853

¡Le interesa mucho!

Al llegar a Madrid, instálese confortablemente en uno de los siguientes Hoteles, los mejores y más principales de la Corte

Palace Hotel (Plaza de Cánovas y Calle de Medinaceli).—El más regio y hermoso de España.

Hotel Ritz (Plaza de la Lealtad).—El más suntuoso y aristocrático.

Reina Victoria (Plaza del Angel).—El más confortable, cuya pensión es desde 25 pesetas.

Hotel Regina (Alcalá 19).—Elegantísimo y limpio, pensión desde 25 pesetas.

Hotel Inglés (Echegaray 8 y 10).—Antiguo y precioso, con su pensión desde 20 pesetas.

Hotel Paris (Calle de Alcalá 2).—El más cómodo y céntrico, pensión desde 25 pesetas.

Príncipe de Asturias (Carrera de San Jerónimo, 30 y Echegaray, 1 y 3).—Modernísimo y coquetón, pensión desde 22 pesetas.

Hotel Royal Meublé (Calle de Tetuán, 15).—El más escogido de Madrid, pensión desde 13 pesetas.

PARA TOMAR BUEN CAFE, hágalo en los siguientes sitios, por ser sus géneros de inmejorable calidad y sus locales de sumo agrado.

Nuevo Café Oriental (Puerta del Sol, 11 y 12 y Preciados, 2).—El café mejor y el local más clásico. Grandes conciertos diarios.

Café Lisboa (Mayor, 1).—Regio y magistral café.

Puerto Rico (Puerta del Sol, 3).—Esmerado y notable servicio.

Café Universal (Puerta del Sol, 15).—Comodísimo y monumental.

Café Colonial (Calle de Alcalá, 8).—Esmeradísimo y restaurant de primera.

Café Madrid (Calle de Alcalá, 9).—Enorme y fino servicio servido por competentes camareros. Estupendos billares.

Lion D'or (Calle de Alcalá, 18).—Exquisito café, gran confort.

Maison Dorée (Calle de Alcalá, 22).—Elegante y nuevo café, restaurant con esmeradísimo servicio.

Savoia (Calle de Alcalá, 40).—Superior café, punto de reunión de ininidad de artistas.

Café del Norte (Red de San Luis).—Popular café y restaurant selecto.

A MEDIA TARDE, para tomar cerveza y mariscos

La Montaña (Puerta del Sol; 1 y Calle de Alcalá, 2).

Figaro (antiguo Maxins, Calle de Alcalá, 17).—Son los puntos más deliciosos y céntricos.

PASARA USTED UNA BUENA TARDE en los mejores y más principales Casinos de Madrid.

Bellas Artes.—Suntuoso edificio edificado a la moderna en la Calle de Alcalá. Punto de reunión de la alta aristocracia.

Casino de Madrid.—Magnífico palacio enclavado en la calle de Alcalá, frente a la de Sevilla. Donde se reúne el más selecto público.

Gran Peña.—Grandicso edificio situado en la entrada de la Gran Vía, punto de reunión de los títulos más afamados de España.

PAVON CAFE BAR

El mejor café.

Servicio esmerado.
Precios corrientes.

Tinte Parisiën

El tinte de moda - in rival en todo trabajo
delicado y de importancia.

ESPECIALIDAD EN LIMPIEZA EN SECO

VISITE SU LOCAL EN LA SEGURIDAD DE
SER CLIENTE CONTINUO

51, MAYOR, 51

Servicio de Correos.

Central de Correos (Plaza de Castelar)

Estafetas urbanas.

Núm. 1 Jorge Juan, 20 y 22. 2 General Zabala, 14 (Prosperidad).—3 Santa Engracia, 155. 4 Florida, 7.—5 Carrera de San Francisco, 17. 6 General Oráa, 8. 7 Santa Isabel, (esquina a Drumén). 8 Ronda Conde Duque, 11.—9 Hermosilla, 89.—10 Fuencarral, 158.—11 Paseo de Extremadura, 28. 12 Carretas, 10.—13 Lozano, 14 (Gulndalera).—14 Montalbán 1 (Central).

Servicio de Tranvías.

Sítios de recogida: Estación del Norte Atocha (puerta y glorieta).—Plaza de Castelar. Puerta del Sol (frente a Gobernación y esquina a Carretas).—Nicolás María Rivero (esquina a San Jerónimo).—Plaza de la Independencia.—Claudio Coello (esquina a Alcalá).—Red de San Luis. Princesa (cruce con Marqués de Urquijo). Plaza Mayor—Cuatro Caminos y Ventas del Espíritu Santo. Horas: de 8 a 12 y media mañana y de 3 a 8 y media tarde.

LA CORUÑA

MARTÍN NAVAZO

Vinos, restaurant, cervezas, licores de todas las
marcas, mariscos del día, aperitivos y bocadillos
La Peña más clásica de Madrid.

4, ALCALA, 4

CINE PATHÉ BABY

Nuevo modelo perfeccionado, D. M.; **Camera Baby**, para impresionar películas;
Super-Baby, para proyectar películas de
100 metros

Revelado de películas, arreglo y reajuste de toda
clase de aparatos

Casa Zato

Peligros, 14

Estación del Norte.

Horas de recogida: De las 16 a las 21,30

Cartas.—Cinco minutos antes de la salida de los trenes.

Impresos.—Desde las 16 hasta las 18

Certificados y Valores.—Correo de Galicia, hasta las 16,40.—Correo de Santander, 17. Correo de Asturias, 17,40 Exprés de Irún, 21,00. Correo de Irún, 21,30.—Mixtos de Galicia, Asturias y Santander, 21,00.

Horas de recogida de las cartas Galicia, a las 15,40 Asturias y Santander, 16,40.—Aragón y Cataluña, 17,05.—Tajo (Cáceres) y Extremadura, 17,35.—Alicante y Murcia, 17,55.—Valencia, 19,10.—Andalucía, 19,30.—Norte y Extranjero, 21,00.

Cartas certificadas.—De 9 de la mañana a 12 de la noche. Para que salgan en los correos del día, precisa certificar dos horas antes de la salida de los trenes correos. En otro caso, utilicense las Estafetas de alcance de las estaciones del Norte y Mediodía. Para el extranjero de 9 a 5 y de 7 a 12 de la noche.

Valores declarados.—De 10 de la mañana a las 17,30, a excepción de Galicia, Asturias y Santander, a las 15,00. Aragón y Cataluña, a las 16,30. Andalucía y Norte, a las 18.—Caja de 11 a 17.—Domingos, de 11 a 13.

Impresos certificados. (Por la calle de Montalbán, en el Pasaje, a la izquierda).—Líneas de Galicia, Asturias, Santander, Segovia y Salamanca, de 10 a 13,50.—Líneas de Aragón, Extremadura, Tajo, Mediterráneo y Cuenca, de 10 a 14,50.—Líneas de Andalucía, Norte, Almorox y Colmenar, de 10 a 15,50.—Estas horas son para el público que imponga de 1 a 3 certificados. Siendo más de 3, precisa relación por duplicado y sólo de 10 a 13,00, para el extranjero de 9 a 12.

Lista de Correos.—De 9 mañana a 6 arde.

Estación del Mediodía.

Horas de servicio: De las 16,30 a las 21,30

Cartas.—Hasta diez minutos antes de la salida de los trenes.

Periódicos e impresos.—Cuenca, hasta las 16,40.—Aragón, hasta las 17,30.—Demás líneas, hasta las 18.

Certificados y valores.—Cuenca, hasta las 16,40.—Aragón (exprés), 17,50.—Aragón (correo), 17,45.—Extremadura, 18,10.—Andalucía (exprés), 19,30.—Alicante y Cartagena, 19,45.—Andalucía (correo), 20,10.—Valencia (exprés), 20,45.

EL ANUNCIO lo es todo
Sin el ANUNCIO no hay nada

Compañía Madrileña de Urbanización

Tranvía de Cuatro Caminos-Ciudad Lineal-Ventas

Servicio días laborables: Por la mañana cada quince minutos; por la tarde cada diez minutos. Domingos y días festivos: Cada cinco minutos

Tranvía de Cuatro Caminos a la Dehesa de la Villa

Servicio días laborables: Desde Cuatro Caminos cada diez minutos; desde la Red de San Luis (Gran Vía), coches discos núm 20, cada nueve minutos. Domingos y días festivos: Desde ambos puntos cada cinco minutos.

Tranvía desde Cuatro Caminos a Fuencarral
Cada treinta minutos.

Tranvía de Cuatro Caminos a Tetuán

Cada tres minutos. Servicio directo desde el Puente de Vallecas a Tetuán, coches discos número 14, cada diez minutos.

Tranvía de Ventas a Canillejas

Servicio cada hora, saliendo los coches de Ventas desde las 7,25 hasta las 22,25.

Ferrocarril a Colmenar Viejo

Salidas de trenes desde Cuatro Caminos: 9,32.—Idem de Colmenar: 8,15.

19

EL HOMBRE DE PRESA

NOVELA CORTA POR

Antonio de Hoyos y Vinent

(Continuación)

—No llores... ¡Pobrecita!... ¡Si no valgo la pena!... ¿Qué te importa lo que pueda ser de mí?

—Te quiero, *Paddy*; te quiero con toda mi alma.

Cedió, y enlazándose por el brazo, arrastróla de allí sin hacer caso del asombro de los contados transeuntes.

Así, casi abrazados, descendieron la rampa que llevaba a la playa.

SEGUNDA PARTE

EL CALVARIO

I

Lo que es vivir la vida.

—¡Vete!

Quiso implorar aún:

—¡Por Dios! ¡No te empeñes en forzar la suerte! ¡Van perdidos más de cien mil francos.

Furioso, desprendido el barniz de educación, comenzó grosero:

—¡Lárgate de una vez!

Estaba todo rojo, apopléjico; los ojos hinchados e inyectados de sangre, el cabello despeinado, la corbata forcida. Tiraba las cartas nerviosamente y tallaba banca sobre banca, empeñado en ga-

(Continuará.)

PAPELERIA
DE
MODA

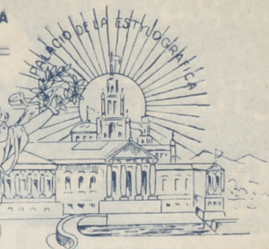

El mayor surtido en plumas estilográficas
y lapiceros automáticos.
Casa especializada en artículos para regalo
VIUDA DE M. DE NAVARRO
Preciados, 5 :: MADRID :: Tel. 10.107

¡Un momentoll!

Tome las señas de esta
Casa, oompre en ella una
vez, y será la Papelería
donde se surta siempre.

¡No lo olvidell!

Palacio de la estilográfica
5, Preciados, 5
MADRID



RESERVADO

PARA

EL GRAN COLMAO

Tetuán, 15

PROXIMA APERTURA

Clemente y García

CAMISERIA Y ROPA BLANCA

Equipos, canastillas, Batas, blusas.

Especialidad en ropas para niños

34, MAYOR, 34

Esmaltador de Moda

NOMBRE REGISTRADO NÚM. 62.961

Condecoraciones Civiles y Militares.—Escudos Heráldicos.—Esmaltes Traslúcidos.—Cartelas en oro y plata para Homenajes.—Sortijas de indio patentadas.

ATOCHA, 5, 1.º J. Saz MADRID



REINA VICTORIA

Carrera de San Jerónimo
Compañía Simó-Rasó-Zorrilla

A las seis y tres cuartos y diez y tres cuartos

El señor cura

Butacas 3,75 pesetas.

JAI-ALAI

Calle de Alfonso XI

A las cuatro y media

Primero, a remonte, Irigoyen y Ugarte contra Ostolaza, Ucin y Berolegui. Segundo, a pala, Amorobieta II y Narrú II contra Izaguirre y Jáuregui.

No falte hoy, a Jai-Alai.

NOVEDADES

A las siete

La travesura del niño

Todo el año es carnaval, o Momo es un carcamal

A las once y tres cuartos

La travesura del niño

Todo el año es Carnaval, o Momo es un carcamal.

ZARZUELA

A las seis y media y diez y media

La Reina del Directorio

¡Éxito colosal

TEATRO APOLO

A las siete

Encarna, la misterio

A las once

El sobre verde

CINEMA ARGÜELLES

A las seis y media y diez y media

Gran éxito de la sensacional película «Frvolinas», interpretada por Ramper, María Carbale y Eva Stachimo.

TEATRO MARTÍN

Compañía de zarzuela

A las siete

Las mujeres de Lacuesta

Las niñas de mis ojos

A las diez y media

Los cuernos del diablo

El romano caprichoso

TEATRO DE LA LATINA

Compañía MARIA PALOU

A las seis y tres cuartos y diez y tres cuartos

Todo tu amor, o si no es verdad debiera serlo

¡¡SENSACIONAL!!

El éxito del año lo constituye la venta en España de la excelente y única en el mundo

STYLOGRAFICA

KEENE



INFORMAN

La corrida

Seis toros de Sotomayor: Saleri millita y José Belmonte.

Domingo de Resurrección, tarde pléndida de toros, así lo cree el público y hace abarrotar el circo madrileño, rrandando desde por la mañana el despacho de los boletos.

A las 5 (hora oficial) suena el clarín empieza la primera corrida de toros de la temporada.

Los toros de Sotomayor fueron de presencia y se pudieron torear, el diado en segundo lugar tenía nervio y era muy codicioso, y el que mansurreaba, los otros restantes fueron manejables.

Saleri II se mostró el maestro siempre, banderilleó dos toros, y el timo en sustitución de Belmontito, ciéndolo bien a secas; en el primero hizo una faena de mucho dominio, bresaliendo pases vistosos, entró a tar muy bien, dejando una media superior, de la que dobló el toro (fue aplaudido, y saludó desde los media.

En el cuarto y quinto estuvo reg con la capa y muleta, matando bremente.

Armillita, el joven mejicano, es echo un «javato» de valiente y toreó enormemente con la capa, barrilleó sus dos toros colosalmente, y la muleta toreó a su primero con so de valor, pues el toro tenía nervio, saliendo por varios momentos cogido y volteado por estar a dos de los pitones; mató bien y fue o nadísimo. Así se es primera figura.

Esto sin toros, pues su lote fue peor de la corrida; puea el día que ga la suerte, de que le salga un toro Armillita, amará «el Spolium» plaza madrileña.

José, Belmonte, salvó unos lanceos la marca belmontista y una faena p



Para hoy 19 de Abril de 1927

MAN Taurina

inauguración

era, en el tercer toro estuvo apático, miedoso y sin gana de querer ser torero; con la «espá» estuvo fatal; en el último, al dar un capotazo y por huir, fué cogido y derribado en el suelo, saliendo herido en la cara, pasando a la enfermería.

Picando, Veneno y Cigoto; bregando, el mejicano Zenaido Espinosa.

ELECCIONES.

LA COCINA EN CASA

«Ropa vieja de aves».—Se echará en una cazuela un poco de manteca, un polvo de harina, yerbas finas y unas setas picadas; póngase al fuego cinco minutos para que se calienten añadiendo un vaso de vino blanco; se deja cocer todo un cuarto de hora y se agregarán los trozos del ave asada.

«Ternera asada a la Kongloff».—Se coloca en las parrillas un solomillo que se habrá untado con manteca. Luego que esté a medio punto se retira.

A fuego lento se pone una cazuela con un cuarto de kilo de manteca de cerdo, nuez moscada, pimienta, sal, migaja de pan y jugo de cebolla; cuando haya a empezar a hervir se agrega una salsa roja oscura. Luego que haya cocinado por espacio de diez minutos, se cocina en la cacerola el solomillo cortado en ruedas, d- jándolo cocinar hasta que la carne esté tierna.

«Espáragos a la española».—Puestos en agua los más tiernos, se cuecen con sal y la mitad o menos de agua, añadiendo huevos para que se cojan sin hacerse duros. Se les sirven poniéndolos en una fuente con poco agua, y se les echa por encima aceite frito con ajos, escasa pimienta, algunas otras especias y unas gotas de vinagre.

SOMBREROS DE SEÑORA
Les Galeries Parisiennes
Agustin Abad y Cia
 MONTERA 31 - TELEF 16919
 SIEMPRE NOVEDADES

FONTALBA
 A las seis y tres cuartos y diez y tres cuartos
No hay función

TEATRO COMICO
 Compañía Prado-Chicote
 A las seis y tres cuartos y diez y tres cuartos
¿Qué hacía usted de 9 a 10?

TEATRO ALKAZAR
 A las cuatro, seis y cuarto y diez y media
La Caraba
 ¡Gran éxito!

PAVON
 A las seis y cuarto y diez y media
 Gran programa de películas
La Poupee de París
 película revista

CHUECA
 A las seis y tres cuartos y diez y tres cuartos
El huésped del Sevillano

TEATRO ESLAVA
 Pasadizo de San Ginés
 Compañía de zarzuelas y revistas de Cella Gámez
 A las seis y tres cuartos y diez y tres cuartos
El carnet de Eslava
Las burladoras
 ¡Gran éxito!

INFANTA ISABEL
 Calle de Barquillo
 Compañía de comedia de Maurente
 A las seis y tres cuartos y diez y tres cuartos
Entre flores
 ESTRENO
Razón Suprema
 ¡Gran éxito!

TEATRO DEL CENTRO
 Compañía de zarzuela del maestro Serrano
 A las seis y tres cuartos y diez y tres cuartos
Danza de apaches
Los de Aragón
 ¡Gran éxito!

CAFE DE MADRID
 Todos los días, de tres de la tarde a la madrugada, GRANDES CONCIERTOS de música clásica y moderna.
 Excelente servicio de restaurant Café Moka selecto, 0,50 pesetas. Servicio por camareros.
 28 BILLARES DE PRECISION
9, Alcalá, 9

Sección recreativa

CHARADA

En una huerta mi *todo*;
prima segunda es un pueblo;
segunda tercia materia
que sale de nuestro globo,
y *tercia cuarta* es un puesto
donde se vende de todo.

TARJETA ANAGRAMA

Don Diego T. Samuel
CACERES

EL TERRON ANTILLANO

..... A ..
..... Z ..
..... U ..
..... C ..
..... A ..
..... R ..

Sustituir los puntos por letras separafistas,
que horizontalmente expresan los nombres de
las seis provincias que constituyen la isla de
Cuba.

FUGA DE VOCALES

G.l.r. l. m. g.l.r.
D. t. m. g..rd. d. m.l
d. l.s p.l.gr.s d.l m.nd.
s.br. l.s .g.s d.l m.r

CHARADA PARTIDA

- Coloqué *una letra dentro de una constelación*,
¿y sabe usted lo que resultó?
- Una *importante ciudad de Rusia*.
- En efecto; ha acertado usted.

Soluciones del número anterior

Al jeroglífico comprimido: He escrito una comedia de tres personajes.

A la combinación de metales:

MAGNESIO
RUVIDIO
MERCURIO
PLATA
BISMUTO
PLATINO
PLOMO

A la charada rápida: Jamón.



PARA HOMBRES

Ayer ventrudo, hoy enjuto,
es que uso

La faja de Justo
Justo Juan

Carmen, 10.-Madrid

Vinos finos de mesa

INFANTA

De sus Viñedos y Bodegas en Chinchón
Vinos de Rioja Gómez Cruzado
Coñac y Ponche Caballero

Barcelona, 12.--MADRID.--Teléf. 15.621

PARAGUAS

Bolsillos y Sombrillas

Compre sus artículos en esta casa

VALERO

39, CARRETAS, 39

BASTONES

Casa Adoración

ULTIMAS NOVEDADES DE PARIS Sombreros

4, CALLE DEL PRADO, 4

TELEFONO 14 226

para
señora
y niñas.

Para comer bien

y con la seguridad de un servicio esmerado, lo hace usted en

CASA SUSJE

RELATORES, 24

Jerez en Madrid

PAPELERÍA SANTANA

OBJETOS DE ESCRITORIO

Y

ARTÍCULOS DE COLEGIO Y DIBUJO

18, TOLEDO, 18

Alhajas de ocasión

Relojes de oro de ley desde 40 pesetas

Perla, Carretas. 4

Platería, relojes económicos desde 7 pesetas, bisutería, objetos para regalos

Perla, Conde de Romanones, 1, duplicado MADRID

Teléfono 54.882



Teléfono 54.882

COPISTERIA TEATRAL

LA MAS ANTIGUA Y MEJOR ES LA DE **AGISGLO GIL**

SITUADA EN MADRID

CABA BAJA, 1, 2.º

Tarifa para el servicio de Automóviles.

Al servicio público, clasificados por su categoría de fuerza y distinguidos por franjas en los colores naranja y verde.

	FRANJA AZUL	Pesetas.
Los 800 primeros metros.....		0,80
Por cada 200 metros más.....		0,25
Por cada hora que el coche esté parado, en fracciones de 0,25.....		3,00
	FRANJA NARANJA	
Los 800 primeros metros.....		0,60
Por cada 200 metros más.....		0,10 y 0,20
Por cada hora que el coche esté parado en fracciones de 0,10 o 0,20...		2,00 y 2,50
	FRANJA VERDE	
Los 800 primeros metros.....		0,40
Por cada 200 metros más.....		0,10 y 0,51
Por cada hora que el coche esté parado en fracciones de 0,10 y 0,15...		2,00

Gran taller mecánico

Proveedor de las mejores entidades y Ministerios **TRABAJOS FINISIMOS EN METALES**

El mejor taller mecánico de Madrid

NO ENCARGUE SUS TRABAJOS SIN ANTES PEDIR

PRECIOS EN ESTA CASA.

TOMAS LÓPEZ

Doctor Mata, núm. 1.-MADRID.

Depositario del aparato «APOLO» para desinfección.

Nueva tarifa para los coches de Plaza

Franja color naranja

Primer límite — Por una carrera, de una a cuatro personas, a iguales horas del día que de la noche, 1,25.

Por una carrera, de una a cuatro personas, a la Plaza de Toros de Madrid, en días y horas de fiesta o corrida, 1,25.

Por una carrera, con una o cuatro personas, lo mismo de día que de noche, incluso a los cementerios de Nuestra Señora de la Almudena y civil del Este, siempre que se despida el coche dentro de este límite, 3.

Segundo límite. — Por una carrera, con una o cuatro personas, a iguales horas del día o de la noche, 2,25.

Por una hora, con una o cuatro personas, lo mismo de día que de noche, incluso a los cementerios de Nuestra Señora de la Almudena y civil del Este, siempre que el coche se despida dentro de éste o del primer límite, 3.

Tercer límite. Por una carrera, de una a cuatro personas, a igual hora del día que de la noche, 3.

Por una hora, con una o cuatro personas, lo mismo de día que de noche, incluso a los cementerios de Nuestra Señora de la Almudena y civil del Este, siempre que el coche se despida dentro del primero o segundo límite, 3.

Si se despide el coche dentro del tercer límite, la última hora se abonará completa a razón de 4 pesetas.

SERVICIOS ESPECIALES

Por una carrera, de una a cuatro personas, en las horas del día, a los cementerios de Nuestra Señora de la Almudena y civil del Este, 4 pesetas

Por una carrera a San Isidro del Campo durante la romería, una o cuatro personas, a cualquier hora del día o de la noche, 2,50 pesetas.

Por una carrera a la Pradera del Corregidor el Miércoles de Ceniza, por una o cuatro personas,, a cualquier hora del día o de la noche, 2,50.

LINEAS DE TRANVIAS	
1	Sol-Salamanca..... 0,15
2	Sol-Arguelles..... 0,15
3	Sol-Ventanas-sol 0,15—Sol-Oudo. 0,10
4	Sol-Ventanas. 0,20—Sol-Paríñas. 0,15
5	Servicio especial Plaza de Toros. Cda de Nilos. 0,20; Toros 0,50
6	Sol-Paríñas..... 0,15
7	Goya. Sol. 0,15—Sol-Arguelles .. 0,15
8	Sol-Hipódromo..... 0,15
9	Bombilla. Sol. 0,30—Sol-Hpmo. 0,15
10	Sol-Estación del Norte..... 0,20
11	Arguelles Bibao-Retiro..... 0,15
12	Sol-Arguelles (Rosales)..... 0,15
13	A. Martín-Sol. 0,10—Sol-Qdo. 0,10
14	P. Vils.-Sol. 0,25—Sol-Quevedo. 0,10
15	P. Vallecás-Sol. 0,25—Sol-Cham-berí-Olavide..... 0,10
16	Sol-Pfco. 0,25—Sol A. Martín. 0,10
17	C. Caminos-Sol. 0,10—Sol-Pgs. 0,05
18	Obelisco-Sol. 0,10—Sol-S. Fco. 0,10
19	C. Caminos P. Alonso Martínez. 0,10
20	C. Caminos Red de San Luis..... 0,10
21	Sol-Pozas (por Leganillos)..... 0,15
22	Pozas-Sol. 0,15—Sol-Embajad. 0,15
23	Sol-Fuencielga..... 0,10
24	P. Myr.-Crb. Bajo. 0,30—C. Alto. 0,10
25	Sol-Especial P. de Toros. Cda de 0,15
26	Nilos. 0,30—Cda de Toros..... 0,50
27	Plaza Mayor-Leganés..... 0,50
28	Cibeles-P. de Toledo..... 0,15
29	Pozas-Sol. 0,15—Sol-Delicias .. 0,15
30	Red de San Luis-Prosperidad..... 0,20
31	Puent-Vallecás-Antón Martín..... 0,20
32	Hipódromo-Chamartin de la Rosa 0,15
33	Sol-Diego de León (por S.)..... 0,15
34	Santo Domingo-Estación Norte..... 0,15
35	Plaza Mayor Puerta del Angel..... 0,10
36	C. Caminos-Glorieta de Bilbao..... 0,10
37	Cibeles-Puente de la Princesa..... 0,15
38	Cibeles-Goya (final)..... 0,15
39	Pozas-Plaza S. Cruz (p. V. R.)..... 0,15
40	Prosperidad-P. A. Martínez..... 0,15
41	S. Domingó-Pozas. 0,15—Pozas-E. Agric. 0,10—E. Agric. 0,20
42	Cibeles-Hipódromo..... 0,15
43	Cibeles-Pfco. 0,10 Pfco.-Vías. 0,10
44	Cibeles-Plaza Manuel Becerra..... 0,15
45	Prosperidad-Serrano..... 0,10
46	Plaza Mayor-Fuencielga..... 0,08
47	Plaza Mayor-Maaderos..... 0,20
48	Quevedo-Cibeles-P. de Atocha..... 0,15
49	Glorieta Bilbao-Colón-Goya..... 0,15
50	Glorieta Ruiz Jiménez-G.á Gzde. 0,15

"ESPECTÁCULOS DE MADRID" EXTRAORDINARIO DE **TOROS**



DIRECTOR PROPIETARIO
DOMINGO FANEGAS



REDACTOR - JEFE
JOSÉ M.º DEL TODO

¡ÉXITO INMENSO! ¡17 DE ABRIL DE 1927!
Reapareció nuestro Extraordinario

"TOROS"

LA MEJOR REVISTA TAURINA

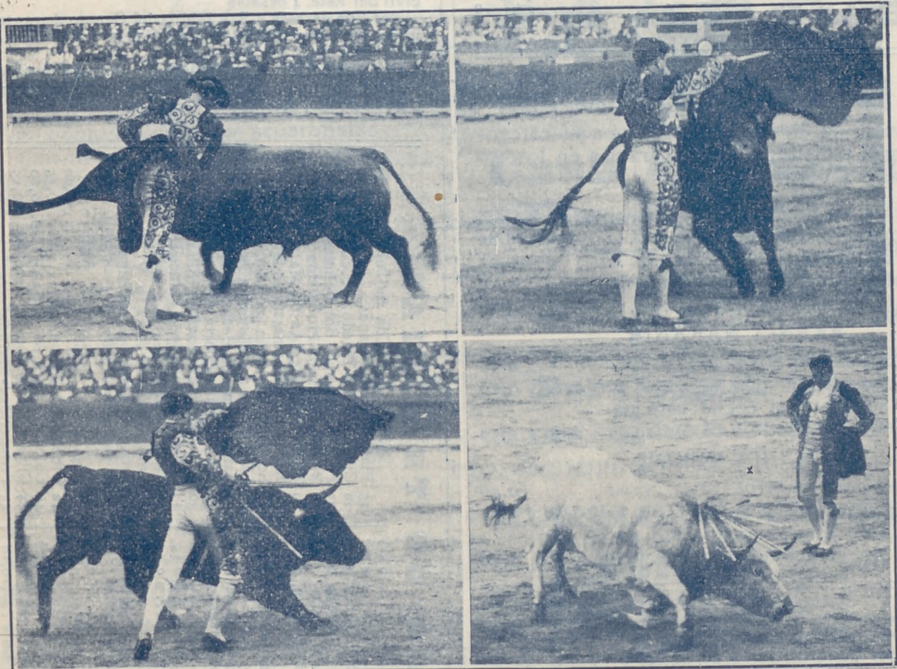

En su quinto año de publicación, sale todas las corridas de toros
y novillos

PROGRAMA DE TOROS

¡ANUNCIOS SORPRENDENTES!

¡PRECIOS FANTÁSTICOS!

¡A TRES Y CUATRO PESETAS ANUNCIO POR CORRIDA!

¡GRATIS!

¡GRATIS!



Algunos museos que merecen visitarse

- Arqueológico Nacional*. Serrano, 13: De diez a cuatro diario; festivos, de diez a una.
- Armería Real*: De diez a una, diario, una peseta; jueves, gratis, de dos a tres.
- Arte Moderno*, Paseo de Recoletos, 20: De ocho a una, diario, una peseta; jueves y domingos, gratis.
- Artillería*, Méndez Núñez: De ocho y media a doce y media, diario, 0,25 pesetas; martes y sábados, gratis.
- Caballerizas Reales*, Bailén, 8: De dos a cinco, diario, una a seis personas dos pesetas; lunes, gratis.
- Museo Romántico*, San Mateo, 13: De once a cuatro, entrada gratis.
- Nacional de Ciencias Naturales*, Castellana (Hipódromo): De nueve a doce, diario, y de nueve a doce y media, festivos.
- Nacional del Prado*, Paseo del Prado, 9: De diez a cuatro, diario, y de diez a dos, festivos; Domingos y jueves gratis.
- Naval*, P. Ministerios 7: De diez a una, diario.

DROGUERIA Y PERFUMERIA
José Alarcón
ATOCHA, 88

Drogas para todas las industrias.
 Especialidad en esencias y colorantes para gaseosas y confitería.
 No comprar sin consultar precios en esta Casa.

Luis Bahía
“La Cepilla”
 VINOS FINOS DE MESA
 DEGUSTACION
3, Pellgros, 3

Ministerios

Presidencia, Paseo de la Castellana, 3, Teléfono 30 165 — Estado, Plaza de la Provincia, 3, Teléfono 16 547. — Fomento, Paseo de Atocha, 1 y 3, Teléf. 10.062 — Gobernación, Puerta del Sol, 7 y Correo, 1, Teléf. 53 039 — Gracia y Justicia, San Bernardo, 47. Teléf. 14 883. — Guerra, Alcalá, 47; Prim, 10 y 12 y Barquillo 10. Teléf. 12 608 — Hacienda, Alcalá, 11 y Aduana, 10, Teléf. 11.397. — Instrucción Pública y Bellas Artes, Paseo de Atocha, 1 y 3, Teléf. 10.402. — Marina, Plaza de los Ministerios, 7 y Bailén, 5, Teléf. 13.296. — Trabajo, Comercio e Industria, Marqués de la Ensenada, 8, Teléfono. 32 256

TARIFA DE CORREOS — Correspondencia ordinaria.

PUNTO DE DESTINO	CARTAS		Tarjetas postales		Sobres monederos y objetos asegurados		Derecho de certificado	
	Tipo de peso	Grs.	Francia	Cts.	Tipo de peso	Grs.	Francia	Cts.
Interior de las poblaciones.....	20	15	15	15	20	15	30	30
Península, Islas Baleares, Canarias, posesiones españolas del Norte de África y Andorra.....	25	25	15	15	25	25	30	30
Portugal, Gibraltar, Filipinas y América.....	25	25	15	15	30	30	30	30
Fernando Poó, Annobon, Coris y demás posesiones del Golfo de Guinea.....	20	30	15	15	20	30	30	30
Oficinas españolas en Marruecos y Tánger.....	30	20 ^(a)	15	15	30	20	30	30
Todos los demás países.....	20	40	25	25	40	40	40	40

(a) Los primeros 20 gramos son 40 céntimos, y cada 20 gramos que exceda de los 20 primeros, 20 céntimos. — (b) Por excepción es de 5 céntimos solamente el importe del certificado para los impresos que contienen libros, sin que haya derecho a indemnización en caso de extravío.

Carteleras de Cines y Deportes

CINEMATOGRAFOS

Real Cinema (Plaza Isabel II). Todos los días gran programa tarde y noche, Domingos y días festivos por secciones.

Príncipe Alfonso (Génova).—Tarde y noche colosal programa. Domingos y festivos por secciones.

Monumental Cinema (Plaza de Antón Martín).—Cinco y media y diez noche, gran programa, Domingos y festivos por secciones.

Cinema del Callao (Plaza del Callao).—Todos los días, tarde y noche, grandes programas de películas, Domingos y festivos por secciones.

Sage (Palacio de la Música, Avenida Pí y Margall).—A las seis y a las diez, grandes programas de películas. Sábados conciertos, Domingos y días festivos por secciones.

Cine de San Miguel (Plaza de San Miguel).—A las cuatro y media y nueve y media, colosales películas. Domingos secciones.

Cine Ideal.—A las cinco y media y a las diez, grandioso programa de películas, Domingos y días festivos por secciones.

Cinema Bilbao (Fuencarral, 122).—Tarde y noche, secciones de cinematógrafo. Domingos por secciones.

Cinema Goya (Calle Goya).—A las seis y a las diez, gran programa de cinematógrafo, Festivos por secciones.

Cine Argüelles (Calle del Marqués de Urquijo).—Tarde y noche grandes secciones.

Royalty (Calle Génova).—Selecto programa de cinematógrafo.

Cine Madrid (Calle Tetuán) Tarde y noche gran programa de películas. Domingos y días festivos por secciones.

Cinema España (Paseo de San Vicente).—A las cuatro y media y nueve y media, grandes programas de películas. Domingos por secciones.

FOLT-BALL

Stadium Metropolitano (Avenida Reina Victoria).—Domingos y días festivos grandes partidos.

Sociedad Gimnástica Española (Diego de León y Torrijos).—Domingos y días festivos grandes partidos.

Campo de Deportes del Real Madrid (Carretera de Chamartín, núm. 11).—Domingos y días festivos grandes partidos.

¡¡Camisas, Corbatas!!

Imposible mejorar nuestro surtido y precios.

EL FÉNIX

Mayor, 37.—MADRID

La Regional

Vinos finos de mesa. -:- Servicio a domicilio.

Acreditado vermouth A. D. A.

y blanco LA PALMA (Huelva).

1, Los Madrazo, 1.

Teléfono 13 563

DENTADURAS Y ALHAJAS

Aunque estén rotas compro

Felipe, III, núm. 1, Joyería

(Entre Plaza y calle Mayor)

“Casa Luis”

Vinos - Cervezas - Licores

Antiguo dependiente de «La Coruña»

El sitio más delicioso de Madrid

Aperitivos, Refrescos, Vinos y Licores de las más acreditadas marcas.

18, Los Madrazo, 18

¡¡Gran liquidación!!

Trajes a medida, negros, azules y fantasía

¡¡A 40 pesetas!!

“La Argentina”, Toledo, 69

(Plaza de San Millán)

COLOMBO Bar

Cruz, 23

?.....

Camisería y corbatería

LA NOVEDAD

Siempre tengo las últimas novedades a precios económicos.

San Bernardo, 42

RELOJERÍA

DE

MANUEL ALVAREZ

Compra y venta de relojes de todas clases, antiguos y modernos.

6, CALLE DEL PRADO, 6.—Teléfono 14.226

Casa Cano

ATOCHA, 2.

MADRID

TELEFONO 11.327

Velos. — Mantilas. — Sedería. — Artículos blancos. — Juegos de camas

Primera Casa en

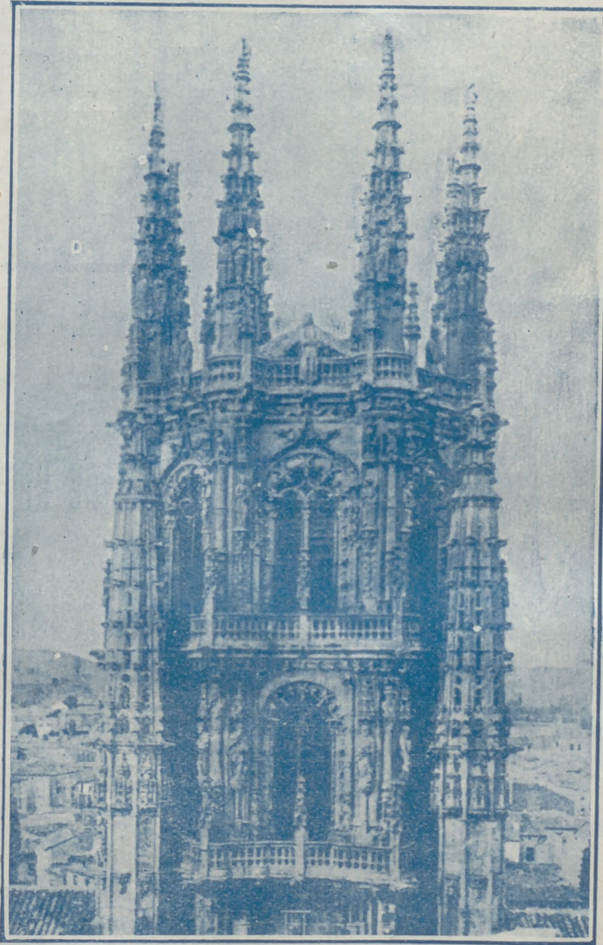

Primera Casa en

Tapetes. — Tohallas — Mantas. — Sábanas Edredones.

MARCA REGISTRADA

LA CATEDRAL DE LAS COLCHAS

Almacenes de Tejidos en General

VENTAS POR MAYOR Y MENOR

EL ENCANTO DEL HOGAR



“Vampiro”

A. E. G.

LIMPIA TODO SIN TRABAJO ALGUNO

“Dandy”

A. E. G.

GARANTIZA

BRILLO ESPEJO



Pida usted demostraciones gratuitas al

Teléfono 52.098

A. E. G.-Paseo de Recoletos, núm. 17



MATERIAL

para T. S. H.

Telefunken. -- Berlín.

Aparatos de lámparas, de galena, auriculares,
cascos, altavoces, lámparas.

Detalles de todas clases facilita el Representante exclusivo para España y Portugal

A. E. G.-Ibérica de Electricidad, S. A.

Madrid, Paseo de Recoletos, 17

y sus oficinas en Barcelona, Bilbao, Gijón,
Sevilla, Valencia, Granada y Zaragoza.

