

Quinto año de publicación no interrumpida.

ESPECTÁCULOS DE MADRID

REVISTA DIARIA
Y
GUIA DE LA CAPITAL

CRÓNICAS = NOVELAS = PASATIEMPOS =
TEATROS = TOROS = CINES = VARIETÉS Y SPORT
— Se reparte gratis —



DIRECCIÓN

CONDE DE ROMANONES, 2 — ESQ. A CONCEPCIÓN JERÓNIMA



Unión Musical Española

Carrera de San Jerónimo, 30 (edificio propiedad) y Preciados, 5.

Autopianos, Pianos, Armoniums, Instrumentos accesorios, Rollos Diana.
Música Española y Extranjera. AUTOPIANOS DE ALQUILER.

Casa la más surtida y más barata de España.

Odeon



Máquinas y Discos
PLAZOS Y CONTADO
EL MEJOR Y MÁS ARTÍSTICO REPERTORIO
AGENCIA EN MADRID:
PRECIADOS, 1 Y PELIGROS, 14 Y 16



Distribución de nuestras tiradas

Todos los días, de doce y media a dos en los Casinos de Madrid, Bellas Artes, Gran Peña; en los Hoteles Palace, Ritz, París, Inglés, Reina Victoria y Regina.—De cuatro a cinco de la tarde, en los siguientes Cafés y de esta forma: *Martes, Fieles y Sábados*, Cafés Oriental, Lisboa, Puerto Rico, Universal, Colonial y Madrid; *Miércoles, Viernes y Domingos*, Cafés Foranos, Lion d'Or, Maison Dorée, Café-Bar La Montaña, Savoia y Norte.

Diariamente se reparte también en los Bares Villa-Rosa, Plaza Santa Ana, 17, «Madrid-Sevilla» y en Echegaray, 21.—Lo que avisamos a los señores anunciantes para que lo comprueben.

Para toda clase de anuncios y propagandas diríjense a la Dirección

2, Conde de Romanones, 2

(Esquina a Concepción Jerónima)

Tarifa general de la Compañía del Metropolitano Alfonso XIII

Sol-Ventas, 0,25. Sol Valdecasas, 0,20. Sol-Norte, 0,25.

Estación	Tarifa
C. Caminos	0,10
Ríos Rosas	0,10
Iglesia	0,10
Chamberí	0,10
Bilbao	0,10
Tribunal	0,10
Gran Vía	0,10
Sol	0,10
Progreso	0,10
Antón Martín	0,10
Atocha	0,10
M. Pelayo	0,10
P. Valdecasas	0,10
Ventura	0,10
M. Becerra	0,10
Goya	0,10
Retiro	0,10
Banco España	0,10
Sevilla	0,10
Isabel II	0,10
Santo Domingo	0,10
Noviciado	0,10
San Bernardo	0,10
Quevedo	0,10
C. Caminos	0,10
Ríos Rosas	0,10
Iglesia	0,10
Chamberí	0,10
Bilbao	0,10
Tribunal	0,10
Gran Vía	0,10
P. del Sol	0,10
Progreso	0,10
A. Martín	0,10
Atocha	0,10
M. Pelayo	0,10
P. Valdecasas	0,10
Ventura	0,10
M. Becerra	0,10
Goya	0,10
Retiro	0,10
Banco España	0,10
Sevilla	0,10
Isabel II	0,10
Santo Domingo	0,10
Noviciado	0,10
San Bernardo	0,10
Quevedo	0,10

ALBERTO

Pulseras de pedida, especialidad



Ultimas creaciones

7, Carretas, 7

VILLA-ROSA RESTAURANT

El mejor y más típico en su género y el preferido por la buena sociedad.

SERVICIO PERMANENTE.—PLATO DEL DIA SERVICIO A LA CARTA

Visite usted VILLA-ROSA

Plaza del Príncipe Alfonso, 17.-Tel ° 12.270

Fotografía Laurgraff

Montera, 42, planta baja.

Sucursal en Preciados, 16, planta baja.

Magníficas postales desde tres ptas., kilométricos, pasaportes y carnets entregados en el acto.

SE HACEN AMPLIACIONES

SOMBRERERIA MODERNA

Ultimos modelos de sombreros de FIELTRO PRECIOS DE FABRICA

Leganitas, 2

SGCB2021

Horario de trenes.

	Salida de Madrid	Llegada a Madrid
Compañía del Norte		
Expreso Hendaya (vía Avila).....	21,30	22 7-9,15
— Galicia (vía Avila).....	18,50	10,05
Surexpreso Francia (vía Avila).....	21	10,40
Rápido Francia (vía Segovia).....	9,45	21,40
— Asturias Santander.....	8,45	22,20
Correo Hendaya (vía Avila).....	22,30	6
— Galicia (vía Avila).....	10,45	7,45
— Santander (vía Segovia).....	17,25	8,15
— Asturias (vía Avila).....	18	8,40
Mixto Galicia.....	10,20	14,20
— Francia Bilbao (vía Avila).....	6,40	19,50
Mensajerías Segovia-Escorial.....	20	15-47
Ligeros Segovia.....	7,30 18,15	11,20-20,54
— Avila.....	9,12 y 16	11,42-20,25
Tranvía Pozuelo.....	8,02 16,35	18,47
— Escorial-Cercedilla.....	14,10 y 19,15	18 05
— idem (domingos).....	9,56	20,05
Madrid-Zaragoza-Alicante		
Rápido Barcelona.....	9,30	22,45
— Alicante, Valencia y Cartagena.....	9,30	22
— Andalucía.....	9,50	20,30
Expreso Barcelona y Zaragoza....	19,45	9,35
— Andalucía.....	22,40	8,50
— Algeciras.....	18,50	10,15
— Toledo.....	9,15	20,10
— Badajoz (alternos).....	8,40	21,20
Correo Barcelona y Zaragoza....	21,10	8,35
— Zaragoza.....	18,30	11,35
— Andalucía.....	22	7
— Cuenca.....	18,30	11
— Badajoz.....	19	9,25
— expreso Alicante.....	20,35	7,30
— expreso Cartagena.....	13	8
— expreso Valencia.....	21,35	8,35
— Toledo.....	18	10,30
Omnibus Guadalajara .. 10, 16,30	20	8,20 - 17,40
— Barcelona.....	7,10	20
— Sigüenza.....	13,20	14,50
— Toledo.....	7,45 21,15	14,35-22,15
— Aranjuez.....	13	15,35
M xto Alicante, Valencia y Cartagena.....	10,20	18
— Andalucía y Cuenca.....	7	21,40
— Alcázar.....	17,15	11,40
— Badajoz y Toledo.....	12	17,25
— Toledo.....	17	14,35
— Aranjuez y Cuenca.....	19,30	9,45
Tranvía Getafe.....	6,20 9 y 14,15	7,45 - 13,15
Madrid-Caceres Portugal		
Expreso Cáceres-V.-Alcántara ...	21,05	8,25
Correo Cáceres V.-Alcántara.....	18,40	10,24
Mixto Cáceres-V.-Alcántara.....	8,35	19,48
— Griñón.....	14 y 20	6,58



Casa MERP

PAPELERIA
Arreglo de todas las marcas de stylográficas, estuches de dibujo
Representante exclusivo de la PLUMA "KBENE"

Echegaray, 7
Teléfono 15.929

Principales Monumentos Artísticos e Históricos

Biblioteca y Museos Nacionales. Paseo Recoletos. Museo de Historia Natural, Hipódromo.— Museo de Artillería, calle Mendez Núñez — Museo de Pinturas. Paseo del Prado.— Observatorio Astronómico, Alfonso XII, 5.— Palacio Real, Plaza de Oriente.— Museo de Reproducciones Artísticas, Alfonso XII, 25.— Congreso de los Diputados. Plaza las Cortes.— Iglesia de San Francisco el Grande, Plaza de San Francisco — Puerta de Alcalá, Plaza de la Independencia — Palacio de Comunicaciones, Plaza de Castelar.— Real Academia de la Lengua, Felipe IV.— Obelisco del Dos de Mayo, Paseo del Prado.— Bancó de España, Calle de Alcalá.— Puerta del antiguo Hospicio, Fuencarral, 86.— Monumento a Alfonso XII, estanque del Retiro.— Ermita.— Ermita de San Antonio de la Florida, final del Paseo de San Vicente.— Panteón de hombres ilustres, Paseo de Atocha.

Casas de Socorro

Buenavista, Castelló, 65, Teléf. 52 430.— Centro, Navas de Tolosa, 10, Teléf. 10.025.— Congreso, Fúcar, 8, Teléf. 10.048.— Chamberí, Eloy Gonzálo,

A. Rodrigo

SASTRE DE MODA



CASA ESPECIAL EN TRAJES DE ETIQUETA

Mayor, núm. 44. = Madrid.

Optica ARNAU

Casa especial
en gafas, len-
tes, cristales y



toda clase de composturas.

ANTES DE COMPRAR
VISITE ESTA CASA
GAFAS PARA CHOFER
4, PLAZA MATUTE, 4

Gran mantequería

“LOS ALPES”

Las más próxima a la Puerta del Sol
Quesos, mantecas, conservas, vinos y licores
de las mejores marcas

4, Carmen, 4

15, Teléf. 30.271.—Hospicio, Augusto Figueroa, 45, Teléf. 16.139.—Hospital, Santa Isabel, 36, Teléf. 10.034.—Inclusa, Encomienda, 21, Teléfono 10.406.—Latina, Carrera de San Francisco, 8, Teléfono 10.022.—Palacio, Cristinos Martos, 3, Teléfono 30.073.—Universidad, San Bernardo, 68, Teléfono 15.632.

Tenencias de Alcaldía

Districtos: Buenavista, Olózaga 1, Teléf. 52.411. Centro, Plaza Mayor, 3, Teléf. 10.060.—Congreso, Cervantes, 19, Teléf. 10.045.—Chamberí, Plaza de Chamberí, 7, Teléf. 30.064.—Hospicio, Libertad, 18, Teléf. 15.937.—Hospital, Cabeza, 9, Teléfono 10.032.—Inclusa, Juanelo, 20, Teléf. 10.027.—Latina, Carrera de San Francisco, 8-10, Teléf. 10.140.—Palacio, Tutor, 27, Teléf. 30.264.—Universidad, Alberto Aguilera, 3, Teléf. 30.136.

FÁBRICA Y ALMACÉN

de pianos, órganos y armoniums

Ricardo Rodríguez

VENTAS AL CONTADO Y A PLAZOS

Despacho: Ventura de la Vega, 3

Talleres: Pizarro 19 (Palacio de Cheste)

Teléfono 12.344

Mesón del Segoviano

El más popular de la Corte, donde se admiran los famosos frescos pintados por el gran artista granadino Arturo Gil Alguacil.—Espacioso Garage.

Cava Baja, 28 y 41.—Teléfono 14.853

¡Le interesa mucho!

Al llegar a Madrid, instálese confortablemente en uno de los siguientes Hoteles, los mejores y más principales de la Corte

Palace Hotel (Plaza de Cánovas y Calle de Medina Celi).—El más regio y hermoso de España.

Hotel Ritz (Plaza de la Lealtad).—El más suntuoso y aristocrático.

Reina Victoria (Plaza del Angel).—El más confortable, cuya pensión es desde 25 pesetas.

Hotel Regina (Alcalá 19).—Elegantísimo y limpio, pensión desde 25 pesetas.

Hotel Inglés (Echegaray 8 y 10).—Antiguo y precioso, con su pensión desde 20 pesetas.

Hotel Paris (Calle de Alcalá 2).—El más cómodo y céntrico, pensión desde 25 pesetas.

Príncipe de Asturias (Carrera de San Jerónimo, 30 y Echegaray, 1 y 3).—Modernísimo y coquetón, pensión desde 22 pesetas.

Hotel Royal Meublé (Calle de Tetuán, 15).—El más escogido de Madrid, pensión desde 13 pesetas.

PARA TOMAR BUEN CAFE, hágalo en los siguientes sitios, por ser sus géneros de inmejorable calidad y sus locales de sumo agrado.

Nuevo Café Oriental (Puerta del Sol, 11 y 12 y Preciados, 2).—El café mejor y el local más clásico. Grandes conciertos diarios.

Café Lisboa (Mayor, 1).—Regio y magistral café.

Puerto Rico (Puerta del Sol, 3).—Esmerado y notable servicio.

Café Universal (Puerta del Sol, 15).—Comodísimo y monumental.

Café Colonial (Calle de Alcalá, 8).—Esmeradísimo y restaurant de primera.

Café Madrid (Calle de Alcalá, 9).—Enorme y fino servicio servido por competentes camareros. Estupendios billares.

Lion D'or (Calle de Alcalá, 18).—Exquisito café, gran contort.

Maison Dorée (Calle de Alcalá, 22).—Elegante y nuevo café, restaurant con esmeradísimo servicio.

Savoia (Calle de Alcalá, 40).—Superior café, punto de reunión de ininidad de artistas.

Café del Norte (Red de San Luis).—Popular café y restaurant selecto.

A MEDIA TARDE, para tomar cerveza y mariscos

La Montaña (Puerta del Sol; 1 y Calle de Alcalá, 2).

Figaro (antiguo Maxins, Calle de Alcalá, 17).—Son los puntos más deliciosos y céntricos.

PASARA USTED UNA BUENA TARDE en los mejores y más principales Casinos de Madrid.

Bellas Artes.—Suntuoso edificio edificado a la moderna en la Calle de Alcalá. Punto de reunión de la alta aristocracia.

Casino de Madrid.—Magnífico palacio enclavado en la calle de Alcalá, frente a la de Sevilla. Donde se reúne el más selecto público.

Gran Peña.—Grandioso edificio situado en la entrada de la Gran Vía, punto de reunión de los títulos más afamados de España.

PAVON CAFE BAR

El mejor café.

Servicio esmerado.

Precios corrientes.

Tinte Parisiën

El tinte de moda - in rival en todo trabajo delicado y de importancia.

ESPECIALIDAD EN LIMPIEZA EN SECO

VISITE SU LOCAL EN LA SEGURIDAD DE SER CLIENTE CONTINUO

51, MAYOR, 51

Servicio de Correos.

Central de Correos (Plaza de Castelar)

Estafetas urbanas.

Núm. 1 Jorge Juan, 20 y 22. 2 General Zabala, 14 (Prosperidad).—3 Santa Engracia, 155.—4 Florida, 7.—5 Carrera de San Francisco, 17.—6 General Oráa, 8. 7 Santa Isabel, (esquina a Drumén).—8 Ronda Conde Duque, 11.—9 Hermosilla, 89.—10 Fuencarral, 138.—11 Paseo de Extremadura, 25. 12 Carretas, 10.—13 Lozano, 14 (Gulndalera).—14 Montalbán 1 (Central).

Servicio de Tranvías.

Sitios de recogida: Estación del Norte - Atocha (puerta y glorieta).—Plaza de Castelar. Puerta del Sol (frente a Gobernación y esquina a Carretas).—Nicolás María Rivero (esquina a San Jerónimo).—Plaza de la Independencia.—Claudio Coello (esquina a Alcalá).—Red de San Luis.—Príncipe (cruce con Marqués de Urquijo).—Plaza Mayor.—Cuatro Caminos y Ventas del Espíritu Santo. Horas: de 8 a 12 y media mañana y de 5 a 8 y media tarde.

LA CORUÑA

MARTÍN NAVAZO

Vinos, restaurant, cervezas, licores de todas las marcas, mariscos del día, aperitivos y bocadillos

La peña más clásica de Madrid.

4, ALCALA, 4

CINE PATHÉ BABY

Nuevo modelo perfeccionado, D. M.; **Camera Baby**, para impresionar películas; **Super-Baby**, para proyectar películas de 100 metros

Revelado de películas, arreglo y reajuste de toda clase de aparatos

Casa Zato

Peligros, 14

Estación del Norte.

Horas de recogida: De las 16 a las 21,30

Cartas.—Cinco minutos antes de la salida de los trenes.

Impresos.—Desde las 16 hasta las 18

Certificados y Valores.—Correo de Galicia, hasta las 16,40.—Correo de Santander, 17. Correo de Asturias, 17,40. Expres de Irún, 21,00. Correo de Irún, 21,30.—Mixtos de Galicia, Asturias y Santander, 21,00

Horas de recogida de las cartas Galicia, a las 15,40. Asturias y Santander, 16,40. Aragón y Cataluña, 17,05.—Tajo (Cáceres) y Extremadura, 17,35.—Alicante y Murcia, 17,55.—Valencia, 19,10.—Andalucía, 19,30.—Norte y Extranjero, 21,00.

Cartas certificadas.—De 9 de la mañana a 12 de la noche. Para que salgan en los correos del día, precisa certificar dos horas antes de la salida de los trenes correos. En otro caso, utilícense las Estafetas de alcance de las estaciones del Norte y Mediodía. Para el extranjero de 9 a 5 y de 7 a 12 de la noche.

Valores declarados. De 10 de la mañana a las 17,30, a excepción de Galicia, Asturias y Santander, a las 15,00. Aragón y Cataluña, a las 16,30. Andalucía y Norte, a las 18.—Caja de 11 a 17.—Domingos, de 11 a 15.

Impresos certificados. (Por la calle de Montalbán, en el Pasaje, a la izquierda).—Líneas de Galicia, Asturias, Santander, Segovia y Salamanca, de 10 a 15,50.—Líneas de Aragón, Extremadura, Tajo, Mediterráneo y Cuenca, de 10 a 14,50.—Líneas de Andalucía, Norte, Almorox y Colmenar, de 10 a 15,50.—Estas horas son para el público que imponga de 1 a 3 certificados. Siendo más de 3, precisa relación por duplicado y sólo de 10 a 15,00, para el extranjero de 9 a 12.

Lista de Correos.—De 9 mañana a 6 tarde.

Estación del Mediodía.

Horas de servicio: De las 16,30 a las 21,30.

Cartas.—Hasta diez minutos antes de la salida de los trenes.

Periódicos e impresos.—Cuenca, hasta las 16,40.—Aragón, hasta las 17,30.—Demás líneas, hasta las 18.

Certificados y valores Cuenca, hasta las 16,40.—Aragón (expres), 17,30.—Aragón (correo), 17,45.—Extremadura, 18,10.—Andalucía (expres), 19,30.—Alicante y Cartagena, 19,45.—Andalucía (correo), 20,10.—Valencia (expres), 20,45.

**EL ANUNCIO lo es todo
Sin el ANUNCIO no hay nada**

Compañía Madrileña de Urbanización

Tranvía de Cuatro Caminos-Ciudad Lineal-Ventas

Servicio días laborables: Por la mañana cada quince minutos; por la tarde cada diez minutos. Domingos y días festivos: Cada cinco minutos.

Tranvía de Cuatro Caminos a la Dehesa de la Villa

Servicio días laborables: Desde Cuatro Caminos cada diez minutos; desde la Red de San Luis (Gran Vía), coches discos núm 20, cada nueve minutos. Domingos y días festivos: Desde ambos puntos cada cinco minutos.

Tranvía desde Cuatro Caminos a Fuencarral
Cada treinta minutos.

Tranvía de Cuatro Caminos a Tetuán

Cada tres minutos. Servicio directo desde el Puente de Vallecas a Tetuán, coches discos número 14, cada diez minutos.

Tranvía de Ventas a Canillejas

Servicio cada hora, saliendo los coches de Ventas desde las 7,25 hasta las 22,25.

Ferrocarril a Colmenar Viejo

Salidas de trenes desde Cuatro Caminos: 9,32. Idem de Colmenar: 8,15.

18

EL HOMBRE DE PRESA

NOVELA CORTA POR

Antonio de Hoyos y Vinent

(Continuación)

—En tres días de mala racha lo perdí todo.

Insistió:

—¿Y ahora, qué va a hacer?

Exasperado, afirmó:

—¡Aguantarme! ¡Qué le he de hacer!...

Los dineros del sacristán... En cuanto me manden unas puercas pesetas de mi tierra me voy.

—¿Y si no vienen? —machacó, indiscreta.

En el límite de la paciencia, afirmó con una interjección:

—¡Pegarme un tiro!

Hízose muy dulce, muy buena, muy consoladora, y tuteándole:

—¿Por qué no viniste a mí?.. Te hubiese dado...

Rechazó áspero, intratable, hostil, e invariablemente sobre guardia.

—Porque no me hubieras ayudado o me hubieras socorrido como a un pobre... ¡Gracias! ¡No quiero limosnas!—y tornó a ofrecer la mano para poner fin al coloquio.

Pero Casilda, en el límite de sus fuerzas, rompió en sollozos.

—¡Ingrato! ¡Ingrato! ¿Por qué eres así conmigo!

Primero intentó ser fuerte.

—¡Bah! ¡Soy como soy!

Mas la hembra sollozaba siempre, y entonces pareció ablandarse.

(Continuará.)

PAPELERIA
DE
MODA

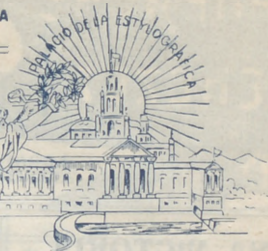

El mayor surtido en plumas estilográficas
y lapiceros automáticos.
Casa especializada en artículos para regalo
VIUDA DE M. DE NAVARRO
Preciados, 5 :: MADRID :: Tel. 10.197

¡Un momento!

Tome las señas de esta
Casa, compre en ella una
vez, y será la Papelería
donde se surta siempre.

¡No lo olvide!

Palacio de la estilografía
5, Preciados, 5
MADRID



RESERVADO
PARA

EL GRAN COLMAO
Tetuán, 15
PROXIMA APERTURA

Clemente y García

CAMISERIA Y ROPA BLANCA
Equipos, canastillas, Batas, blusas.
Especialidad en ropas para niños
34, MAYOR, 34

Esmaltador de Moda

NOMBRE REGISTRADO NÚM. 62.961

Condecoraciones Civiles y Militares.—Escudos Heráldicos.—Esmaltes Traslúcidos.—Cartelas en oro y plata para Homenajes.—Sortijas de indio patentada.

ATOCHA, 5, 1.º **J. Saz** MADRID



REINA VICTORIA

Carrera de San Jerónimo

Compañía Simó-Raso-Zorrilla

A las seis y tres cuartos y diez y tres cuartos

El señor cura

JAI-ALAI

Calle de Alfonso XI

A las cuatro y media

Dos monumentales partidos a pala y remonte por los afamados ases de la pelota.

No falte hoy a Jai-Alai.

NOVEDADES

A las cinco y media

El chaval de las flores

A las seis y tres cuartos y diez y media

La travesura del niño

Todo el año es Carnaval, o Momo es un carcamal.

ZARZUELA

A las seis y media diez y media

La Reina del Directorio

¡Éxito colosal

TEATRO APOLO

A las cuatro y media

Encarna, la misterio

A las siete y once

El sobre verde

CINEMA ARGÜELLES

A las seis y diez y cuarto

Gran éxito de la sensacional película «Fivolinas», interpretada por Ramper, María Carballé y Eva Stachino.

TEATRO MARTÍN

Compañía de zarzuela

A las cinco y tres cuartos

Las mujeres de Lacuesta

A las siete y diez y tres cuartos

El romano caprichoso
Las niñas de mis ojos

TEATRO DE LA LATINA

Compañía MARIA PALOU

A las seis y tres cuartos y diez y tres cuartos

Todo tu amor o si no es verdad
debiera serlo

AVISO
MUY PRONTO SE PONDRÁ A LA VENTA
la excelente y única en el mundo
STYLOGRAFICA

KEENE



INFORMACIONES

La cocina en casa gu

«Flan de limón». Se baten seis mas de huevo con una cucharada de agua y 150 gramos de azúcar en punto se le agregan dos claras en punto merengue, y se continúa batiendo a los cinco minutos aumentar dos cucharadas de zumo de limón y una cáscara rallada.

Cuando todo está bien mezclado cata para agregar azúcar si fuera necesario y se vierte en un molde, que habrá forrado interiormente de melo

Diez minutos de cocción al baño maría es bastante. Se saca del molde cuando esté completamente frío.

«Judías a la borgoñona». Pon a cocer unas judías con un caldo en el cual habrá muchas yerbas finas, un poco de mantequilla, un ramito de perejil, cebollas y clavos de especia.

Cuando las judías estén cocidas retirar el ramito y las cebollas y echar en un vaso de vino tinto, sazonar con sal y pimienta y servir.

«Filetes de pescado a la Contaduría». Preparar unos filetes de pescado, prepararlos y dividirlos en cuatro pedacitos de filete. Colocar en la sartén, sazonar con sal y pimienta en grano, mojar con zumo de limón y mantequilla derretida.

Freír a fuego vivo. Escurrir los filetes y secarlos un poco con un paño limpio. Reducir la salsa y añadir un poco de manteca de vacas. Servir sobre rebanadas de pan frito.

«Emparedados de salmón ahumado». Hechas las rabanadas de pan de molde sin corteza, póngase en uno de los lados con la espátula manteca batida puré o sustancia de anchoas.

Del mismo tamaño que las rabanadas cortense delgados trozos de salmón



Para hoy 17 de
Abril de 1927 1.375

RECETAS DE INTERES

Los buenos platos exquisitos.

ahumado, los cuales, bien rallados y limpios, se colocarán en el pan sobre la parte embadurnada con la manteca.

«Solomillo de cerdo al Jerez». — Se limpian los solomillos de un cerdo y se mechan con pedacitos de jamón completamente mugro. A las veinticuatro horas se asan con manteca de vacas. Durante la operación se rocian con dos copas de buen vino de Jerez, y cuando estén dorados se sirven.

«Lenguade a la Colbert». — Hacer freír bien un lengnado. Cuando haya tomado buen color, escurrirlo, quitar la espina e introducir en su lugar una salsa «maitre d'hôtel» con bastante jugo de limón. Sírvasse en una fuente caliente, espolvoreando con sal fina.

TOROS PARA HOY

Madrid

Corrida de inauguración

Seis toros de Sotomayor para

Saleri II

Armilita

Jose Belmonte

A las cinco (hora oficial).

Vista-Alegre

Se lidiará seis magníficos novillos de Félix Gómez para

Sacristán Fuentes I

Sacristán Fuentes II

Pérez Soto (debutante)

A las cinco (hora oficial)



FONTALBA

No hay función

TEATRO COMICO
Compañía Prado-Chicote

A las cuatro

Los Perros de Presa

A las seis y tres cuartos y diez y tres cuartos

¿Qué hacía usted de 9 a 10?

TEATRO ALKAZAR

A las seis y media y diez y media

La Caraba

¡Gran éxito!

PAVON

A las cuatro, seis y cuarto y diez y media

Gran programa de películas

La Poupeé de París

pélicula-revista

CHUECA

A la cinco y media

El pobre Valbuena

A las seis y tres cuartos y diez y tres cuartos

El huésped del Sevillano

TEATRO ESLAVA

Pasadizo de San Ginés

Compañía de zarzuelas y revistas de Celia Gámez

A las seis y media y diez y media

El carnet de Eslava

Las burladoras

¡Gran éxito!

INFANTA ISABEL

Calle de Barquillo

Compañía de comedia de Maurente

A las seis y tres cuartos y diez y tres cuartos

Sangre gorda

Razón Suprema

¡Gran éxito!

TEATRO DEL CENTRO

Compañía de zarzuela del maestro Serreno.

A seis y tres cuartos y diez y tres cuartos

El motete

Los de Aragón

¡Gran éxito!

CAFE DE MADRID

Todos los días, de tres de la tarde a la madrugada, GRANDES CONCIERTOS de música clásica y moderna.

Excelente servicio de restaurant Café Moka selecto, 0,50 pesetas. Servicio por camareros.

28 BILLARES DE PRECISION

9, Alcalá, 9

Sección recreativa

JEROGLIFICO COMPRIMIDO

He **1** $\frac{KO}{2}$ **D** 777777 Gladstone.
 259259 312321 Cánovas.
 Salmerón.
 Bismarck.
 Crispi.

COMBINACION DE METALES



Sustituir los puntos por letras, de modo que horizontalmente se lean títulos de metales, y en la línea vertical del centro, un nombre de varón.

CHARADA RAPIDA

2.^a 1.^a
SOR MARIA.

LA PRESUNCION ES RIDICULA

En un cuerno de un buey manso
 Que del trabajo volvía,
 Se colocó muy ufana
 Una comodona hormiga.
 Otra que la vió, la dijo:
 —¿Qué haces tan alto subida?
 —Descansar.
 —¿De dónde vienes?
 —Del trabajo, cara amiga.

ANDREA RUEDA.

Amor es como el vino,
 Guardalo a tiempo
 Y te sabrá más dulce
 Cuanto más viejo.

MANUEL DEL PALACIO.

Soluciones del número anterior

A la charada: Margarita.
 A la frase hecha: Escribir largo y tendido.
 A la charada en acción: Cancán.



PARA HOMBRES

Ayer ventrudo, hoy enjuto,
 es que uso

La faja de Justo

Justo Juan

Carmen, 10.-Madrid

Vinos finos de mesa

INFANTA

De sus Viñedos y Bodegas en Chinchón

Vinos de Rioja Gómez Cruzado

Cañon y Ponche Caballero

Barcelona, 12.--MADRID.--Teléf. 15.621

PARAGUAS

Bolsillos y Sombrillas

Compre sus artículos en esta casa

VALERO

39, CARRETAS, 39

BASTONES

Casa Adoración

ULTIMAS NOVEDADES DE PARIS Sombreros

para

4, CALLE DEL PRADO, 4

señora

TELEFONO 14 226

y niñas.

Para comer bien

y con la seguridad de un servicio esmerado, lo hace usted en

CASA SUSJE

RELATORES, 24

Jerez en Madrid

PAPELERIA SANTANA

OBJETOS DE ESCRITORIO

Y

ARTÍCULOS DE COLEGIO Y DIBUJO

18, TOLEDO, 18

Alhajas de ocasión

Relojes de oro de ley desde 40 pesetas

Perla, Carretas. 4

Platería, relojes económicos desde 7 pesetas, bisutería, objetos para regalos

Perla, Conde de Romanones, I, duplicado MADRID

Teléfono 54.882



Teléfono 54.882

COPISTERIA TEATRAL

LA MAS ANTIGUA Y MEJOR ES LA DE **AGISOLO GIL**

SITUADA EN MADRID

CABA BAJA, 1, 2.º

Tarifa para el servicio de Automóviles.

Al servicio público, clasificados por su categoría de fuerza y distinguidos por franjas en los colores naranja y verde.

FRANJA AZUL Pesetas.

Los 800 primeros metros.....	0,80
Por cada 200 metros más.....	0,25
Por cada hora que el coche esté parado, en fracciones de 0 25.....	3,00

FRANJA NARANJA

Los 800 primeros metros.....	0,60
Por cada 200 metros más.....	0,10 y 0,20
Por cada hora que el coche esté parado en fracciones de 0,10 o 0,20..	2,00 y 2,50

FRANJA VERDE

Los 800 primeros metros.....	0,40
Por cada 200 metros más.....	0,10 y 0,51
Por cada hora que el coche esté parado en fracciones de 0,10 y 0,15...	2,00

Gran taller mecánico

Proveedor de las mejores entidades y Ministerios **TRABAJOS FINISIMOS EN METALES**

El mejor taller mecánico de Madrid

NO ENCARGUE SUS TRABAJOS SIN ANTES PEDIR

PRECIOS EN ESTA CASA.

TOMAS LÓPEZ

Doctor Mata, núm. 1.-MADRID.

Depositorio del aparato «APOLO» para desinfección.

Nueva tarifa para los coches de Plaza

Franja color naranja

Primer límite — Por una carrera, de una a cuatro personas, a iguales horas del día que de la noche, 1,25.

Por una carrera, de una a cuatro personas, a la Plaza de Toros de Madrid, en días y horas de fiesta o corrida, 1,25.

Por una carrera, con una o cuatro personas, lo mismo de día que de noche, incluso a los cementerios de Nuestra Señora de la Almudena y civil del Este, siempre que se despidiera el coche dentro de este límite, 3.

Segundo límite — Por una carrera, con una o cuatro personas, a iguales horas del día o de la noche, 2,25.

Por una hora, con una o cuatro personas, lo mismo de día que de noche, incluso a los cementerios de Nuestra Señora de la Almudena y civil del Este, siempre que el coche se despidiera dentro de éste o del primer límite, 3.

Tercer límite. Por una carrera, de una a cuatro personas, a igual hora del día que de la noche, 3.

Por una hora, con una o cuatro personas, lo mismo de día que de noche, incluso a los cementerios de Nuestra Señora de la Almudena y civil del Este, siempre que el coche se despidiera dentro del primero o segundo límite, 3.

Si se despidiera el coche dentro del tercer límite, la última hora se abonará completa a razón de 4 pesetas.

SERVICIOS ESPECIALES

Por una carrera, de una a cuatro personas, en las horas del día, a los cementerios de Nuestra Señora de la Almudena y civil del Este, 4 pesetas.

Por una carrera a San Isidro del Campo durante la romería, una o cuatro personas, a cualquier hora del día o de la noche, 2,50 pesetas.

Por una carrera a la Pradera del Corregidor el Miércoles de Ceniza, por una o cuatro personas,, a cualquier hora del día o de la noche, 2,50.

LINEAS DE TRANVIAS

1	Sol-Salamanca.....	0,15
2	Sol-Arguñelles.....	0,15
3	Salamanca-Sol, 0,15.—Sol-Qudo, 0,10	0,10
4	Sol-Ventas, 0,20.—Sol-Pardiñas, 0,15	0,15
	Servicio especial Plaza de Toros, Cda. de Nillos, 0,20; Toros	0,50
5	Sol-Pardiñas.....	0,15
6	Goya Sol, 0,15.—Sol-Arguñelles..	0,15
7	Sol-Hipódromo.....	0,15
8	Bombilla Sol.....	0,15
9	Sol-Bombilla, 0,30.—Sol-Hipmo... 0,15	0,15
10	Sol-Esacuella del Norte.....	0,20
11	Arguñelles Bilbao-Retiro.....	0,15
12	Sol-Arguñelles (Rosales).....	0,15
13	A Martín-Sol, 0,10.—Sol-Qdo... 0,10	0,10
14	P. Vils.-Sol, 0,25.—Sol-Quevedo, 0,10	0,10
15	P. Vallecas-Sol, 0,25.—Sol-Chamber-Olavide.....	0,10
16	Sol-Pfco, 0,25.—Sol A. Martín... 0,10	0,10
17	C Caminos-Sol, 0,10.—Sol-Pgs... 0,05	0,05
18	Obelisco-Sol, 0,10.—Sol-S. Fco... 0,10	0,10
19	C. Caminos P. Alonso Martínez... 0,10	0,10
20	C. Caminos Red de San Luis... 0,10	0,10
21	Sol-Pozas (por Leganitos).....	0,15
22	Pozas Sol, 0,15.—Sol-Embajads... 0,15	0,15
23	Sol-FuenteCillí.....	0,15
24	P. Myr.-Crb. Bajó, 0,30.—C. Alto... 0,10	0,10
25	Sol-Especial P. de Toros. Cda de	0,15
	Nillos, 0,30.—Cda de Toros... 0,50	0,50
26	Plaza Mayor-Leganés.....	0,20
27	Cibeles-P. de Toledo.....	0,15
28	Pozas-Sol, 0,15.—Sol-Delicias... 0,15	0,15
29	Red de San Luis-Prosperidad.....	0,20
30	Puerta Vallecas-Antón Martín... 0,20	0,20
31	Hipódromo-Chamartin de la Rosa... 0,15	0,15
32	Sol-Diego de Leon (por S.).....	0,15
33	Santo Domingo-Esacuella Norte... 0,15	0,15
34	Santo Domingo-Pozas.....	0,15
35	Plaza Mayor Puerta del Angel... 0,10	0,10
36	C. Caminos-Glorieta de Bilbao... 0,10	0,10
37	Cibeles-Puente de la Princesa... 0,15	0,15
38	Cibeles-Goya (Rinal).....	0,15
39	Pozas-Plaza S. Cruz (p. V. R.)... 0,15	0,15
40	Prosperidad-P. A. Martínez... 0,15	0,15
41	S. Domingo-Pozas, 0,15.—Pozas-E. Agric. 0,10 —E. Agric... 0,10	0,10
	Puerta de Hierro.....	0,20
42	Cibeles-Hipódromo.....	0,15
43	Cibes-Pfias, 0,10.—Pfias-Vtas... 0,10	0,10
44	Cibeles-Plaza Manuel Becerra... 0,15	0,15
45	Prosperidad-Serrano.....	0,10
46	Plaza Mayor-FuenteCillí.....	0,05
47	Plaza Mayor-Mataderos.....	0,20
48	Quevedo-Cibeles-P. de Atocha... 0,15	0,15
49	Glorieta Bilbao-Colón-Goya... 0,15	0,15
50	Glorieta Ruiz Jiménez-G.á Gzde... 0,15	0,15

"ESPECTÁCULOS DE MADRID" EXTRAORDINARIO DE TOROS



DIRECTOR PROPIETARIO
DOMINGO FANEGAS



REDACTOR - JEFE
JOSÉ M. DEL TODO

¡ÉXITO INMENSO! 117 DE ABRIL DE 1927!
Reapareció nuestro Extraordinario

"TOROS"

LA MEJOR REVISTA TAURINA

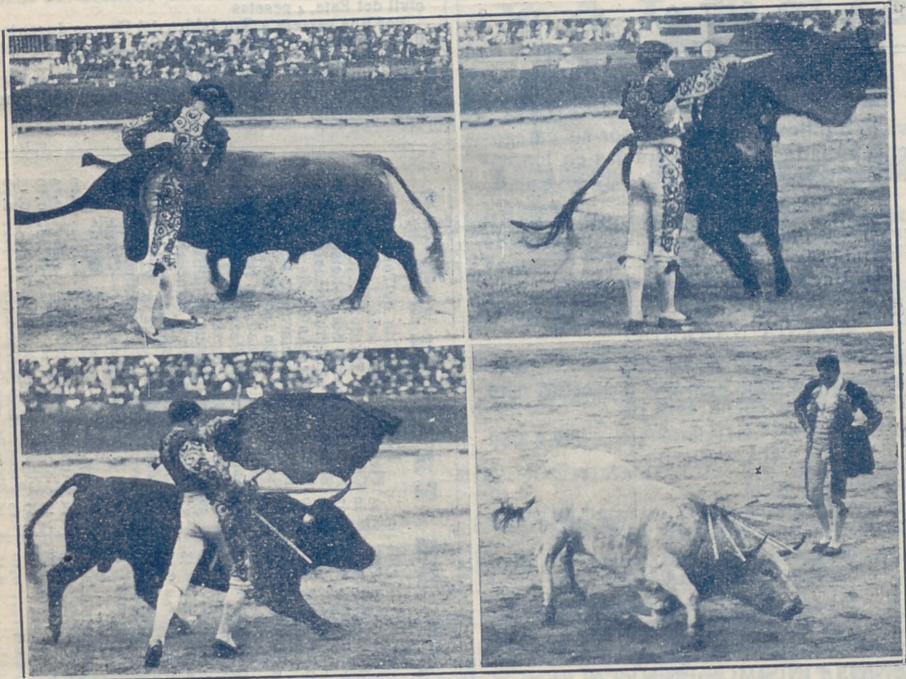

En su quinto año de publicación, sale todas las corridas de toros
y novillos

PROGRAMA DE TOROS

¡ANUNCIOS SORPRENDENTES!

¡PRECIOS FANTÁSTICOS!

¡A TRES Y CUATRO PESETAS ANUNCIO POR CORRIDA!

¡GRATIS!

¡GRATIS!



Algunos museos que merecen visitarse

- Arqueológico Nacional*, Serrano, 13: De diez a cuatro diario; festivos, de diez a una.
- Armería Real*: De diez a una, diario, una peseta; jueves, gratis, de dos a tres
- Arte Moderno*, Paseo de Recoletos, 20: De ocho a una, diario, una peseta; jueves y domingos, gratis.
- Artillería*, Méndez Núñez: De ocho y media a doce y media, diario, 0,25 pesetas; martes y sábados, gratis.
- Caballerizas Reales*, Bailén, 8: De dos a cinco, diario, una a seis personas dos pesetas; lunes, gratis.
- Museo Romántico*, San Mateo, 13: De once a cuatro, entrada gratis.
- Nacional de Ciencias Naturales*, Castellana (Hipódromo): De nueve a doce, diario, y de nueve a doce y media, festivos.
- Nacional del Prado*, Paseo del Prado, 9: De diez a cuatro, diario, y de diez o dos, festivos; Domingos y jueves gratis.
- Naval*, P. Ministerios 7: De diez a una, diario.

DROGUERIA Y PERFUMERIA
José Alarcón
ATOCHA, 88

Drogas para todas las industrias.
 Especialidad en esencias y colorantes para gaseosas y confitería.
 No comprar sin consultar precios en esta Casa.

Luis Bahía
“La Cepilla”
 VINOS FINOS DE MESA
 DEGUSTACION
3, Pelleros, 3

Ministerios

Presidencia, Paseo de la Castellana, 3, Teléfono 30.165 - Estado, Plaza de la Provincia, 3, Teléfono 16.547. - Fomento, Paseo de Atocha, 1 y 3, Teléf. 10.062 - Gobernación, Puerta del Sol, 7 y Correo, 1, Teléf. 53.039 - Gracia y Justicia, San Bernardo, 47 Teléf. 14.883. - Guerra, Alcalá, 47; Prim, 10 y 12 y Barquillo 10, Teléf. 12.608 - Hacienda, Alcalá, 11 y Aduana, 10, Teléf. 11.397. - Instrucción Pública y Bellas Artes, Paseo de Atocha, 1 y 3, Teléf. 10.402. - Marina, Plaza de los Ministerios, 7 y Bailén, 5, Teléf. 13.296. - Trabajo, Comercio e Industria, Marqués de la Ensenada, 8, Teléfono. 32.256

TARIFA DE CORREOS - Correspondencia ordinaria.

PUNTO DE DESTINO	CARTAS		Tarjetas postales	Sobres monederos y objetos asegurados		Derecho de certificado	
	Tipo de peso	Francia		Tipo de peso	Francia	Cualquier peso	Cts
Interior de las poblaciones.....	30	15	15	20	15	30	30
Península, Islas Baleares, Canarias, posesiones españolas de Norte de África y Andorra.....	25	25	15	25	25	30	30
Portugal, Gibraltar, Filipinas y América.....	25	25	15	25	25	30	30
Fernando Poo, Annobon, Coris y demás posesiones del Golfo de Guinea.....	20	30	15	20	30	30	30
Oficinas españolas en Marruecos y Tanger.....	30	20 ^(a)	15	30	20	30	30
Todos los demás países.....	20	40	25			40	

(a) Los primeros 20 gramos son 40 céntimos, y cada 20 gramos que exceda, de los 20 primeros, 20 céntimos. (b) Por excepción es de 5 céntimos solamente el importe del certificado para los impresos que contienen libros, sin que haya derecho a indemnización en caso de extravío.

Carteleras de Cines y Deportes

CINEMATOGRAFOS

Real Cinema (Plaza Isabel II). Todos los días gran programa tarde y noche, Domingos y días festivos por secciones.

Príncipe Alfonso (Génova).—Tarde y noche colosal programa. Domingos y festivos por secciones.

Monumental Cinema (Plaza de Antón Martín).—Cinco y media y diez noche, gran programa, Domingos y festivos por secciones.

Cinema del Callao (Plaza del Callao).—Todos los días, tarde y noche, grandes programas de películas, Domingos y festivos por secciones.

Sage (Palacio de la Música, Avenida Pí y Margall).—A las seis y a las diez, grandes programas de películas. Sábados conciertos, Domingos y días festivos por secciones.

Cine de San Miguel (Plaza de San Miguel).—A las cuatro y media y nueve y media, colosales películas. Domingos secciones.

Cine Ideal.—A las cinco y media y a las diez, grandioso programa de películas, Domingos y días festivos por secciones.

Cinema Bilbao (Fuencarral, 122).—Tarde y noche, secciones de cinematógrafo. Domingos por secciones.

Cinema Goya (Calle Goya).—A las seis y a las diez, gran programa de cinematógrafo, Festivos por secciones.

Cine Argüelles (Calle del Marqués de Urquijo).—Tarde y noche grandes secciones.

Royalty (Calle Génova).—Selecto programa de cinematógrafo.

Cine Madrid (Calle Tetuán) Tarde y noche gran programa de películas. Domingos y días festivos por secciones.

Cinema España (Paseo de San Vicente).—A las cuatro y media y nueve y media, grandes programas de películas. Domingos por secciones.

FOLT-BALL

Stadium Metropolitano (Avenida Reina Victoria).—Domingos y días festivos grandes partidos.

Sociedad Gimnástica Española (Diego de León y Torrijos).—Domingos y días festivos grandes partidos.

Campo de Deportes del Real Madrid (Carretera de Chamartín, núm. 11).—Domingos y días festivos grandes partidos.

¡¡Camisas, Corbatas!!

Imposible mejorar nuestro surtido y precios.

EL FÉNIX

Mayor, 37.—MADRID

La Regional

Vinos finos de mesa. -:- Servicio a domicilio.

Acreditado vermouth A. D. A.

y blanco LA PALMA (Huelva).

1, Los Madrazo, 1.

Teléfono 13 563

DENTADUKAS Y ALHAJAS

Aunque estén rotas compro

Felipe, III, núm. 1, Joyería

(Entre Plaza y calle Mayor)

“Casa Luis”

Vinos - Cervezas - Licores

Antiguo dependiente de «La Coruña»

El sitio más delicioso de Madrid

Aperitivos, Refrescos, Vinos y Licores de las más acreditadas marcas.

18, Los Madrazo, 18

¡¡Gran liquidación!!

Trajes a medida, negros, azules y fantasía

¡¡A 40 pesetas!!

“La Argentina”, Toledo, 69

(Plaza de San Millán)

COLOMBO Bar

Cruz, 23

?....

Camisería y corbatería

LA NOVEDAD

Siempre tengo las últimas novedades a precios económicos.

San Bernardo, 42

RELOJERÍA

DE

MANUEL ALVAREZ

Compra y venta de relojes de todas clases, antiguos y modernos.

6, CALLE DEL PRADO, 6.—Teléfono 14.226

Casa Cano

ATOCHA, 2.

MADRID

TELEFONO 11.327

Velos. — Mantillas. — Sedería. — Artículos
blancos. — Juegos de camas

Primera Casa en

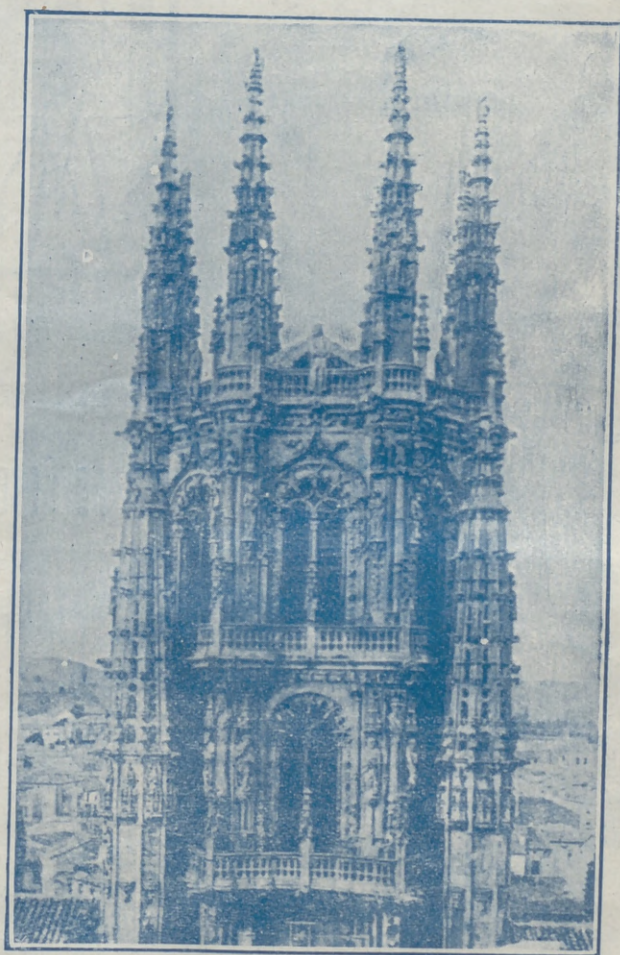

Primera Casa en

Tapetes. — Tohallas — Mantas. — Sábanas
Edredones.

MARCA REGISTRADA

LA CATEDRAL DE LAS COLCHAS

Almacenes de Tejidos en General

VENTAS POR MAYOR Y MENOR

EL ENCANTO DEL HOGAR



"Vampiro"
A. E. G.

LIMPIA TODO SIN TRABAJO ALGUNO

"Dandy"

A. E. G.

GARANTIZA
BRILLO ESPEJO



Pida usted demostraciones gratuitas al

Teléfono 52.098

A. E. G.-Paseo de Recoletas, núm. 17



MATERIAL

para T. S. H.

Telefunken. -- Berlín.

Aparatos de lámparas, de galena, auriculares,
cascos, altavoces, lámparas.

Detalles de todas clases facilita el Representante exclusivo para España y Portugal

A. E. G.-Ibérica de Electricidad, S. A.

Madrid, Paseo de Recoletas, 17

y sus oficinas en Barcelona, Bilbao, Gijón,
Sevilla, Valencia, Granada y Zaragoza.

