

Quinto año de publicación no interrumpida.

ESPECTÁCULOS DE MADRID

REVISTA DIARIA
GUIA DE LA CAPITAL

CRÓNICAS = NOVELAS = PASATIEMPOS =
TEATROS = TOROS = CINES = VARIETES Y SPORT

— Se reparte gratis —



— DIRECCIÓN —

CONDE DE ROMANONES, 2 — ESQ. A CONCEPCIÓN JERÓNIMA



Unión Musical Española

Carrera de San Jerónimo, 30 (edificio propiedad) y Preciados, 5.

Autopianos, Pianos, Armoniums, Instrumentos accesorios, Rollos Diana.
Música Española y Extranjera. AUTOPIANOS DE ALQUILER.

Casa la más surtida y más barata de España.

Odeon



Parce-Durand

Máquinas y Discos

PLAZOS Y CONTADO

EL MEJOR Y MÁS ARTÍSTICO REPERTORIO

AGENCIA EN MADRID:

PRECIADOS, 1 Y PELIGROS, 14 Y 16

ESPECTÁCULOS DE MADRID

REVISTA DIARIA
DE INFORMACIÓN Y PROPAGANDA
.. FUNDADA EL 21 DE NOVIEMBRE DE 1922 ..



Distribución de nuestras tiradas

Todos los días, de doce y media a dos en los Casinos de Madrid, Bellas Artes, Gran Peña; en los Hoteles Palace, Ritz, París, Inglés, Reina Victoria y Regina.—De cuatro a cinco de la tarde, en los siguientes Cafés y de esta forma: *Martes, Jueves y Sábados*, Cafés Oriental, Levante, Puerto Rico, Universal, Colonial y Madrid; *Miércoles, Viernes y Domingos*, Cafés Fornos, Lion d'Or, Maison Dorée, Café-Bar La Montaña, Savoia y Norte.

Diariamente se reparte también en los Bares Villa-Rosa, Plaza Santa Ana, 17, «Madrid-Sevilla» y en Echegaray, 21.—Lo que avisamos a los señores anunciantes para que lo comprueben,

Para toda clase de anuncios y propagandas diríjense a la Dirección

2, Conde de Romanones, 2

(Esquina a Concepción Jerónima)

Tarifa general de la Compañía del Metropolitano Alfonso XIII

	Sol-Ventas, 0,20.	Sol Vallecas, 0,20.	Sol-Norte, 0,25.
Quenda	20	20	20
S. Bernabé	20	20	20
Navalcarlos	20	20	20
St Domingo	20	20	20
Isabel II	15	15	15
Sevilla	15	15	15
Banco	25	25	25
Retiro	25	25	25
P. Vergara	25	25	25
Goya	25	25	25
M. Beccaria	30	30	30
Ventas	30	30	30
P. Vallecas	30	30	30
P. Martín	35	35	35
M. Pelayo	35	35	35
Atocha	35	35	35
M. Pelayo	35	35	35
P. Vallecas	35	35	35
Ventas	35	35	35
M. Beccaria	35	35	35
P. Vergara	35	35	35
Retiro	35	35	35
Banco España	35	35	35
Sevilla	35	35	35
Isabel II	35	35	35
Santo Domingo	35	35	35
Noviciado	35	35	35
San Bernardo	35	35	35
Quevedo	35	35	35
C. Caminos	10	10	10
Ríos Rosas	10	10	10
Iglesia	10	10	10
Chamberí	10	10	10
Bilbao	15	15	15
Tribunal	15	15	15
Gran Vía	15	15	15
Sol	20	20	20
Progreso	20	20	20
Antón Martín	20	20	20
Atocha	30	30	30
M. Pelayo	35	35	35
P. Vallecas	35	35	35
Ventas	35	35	35
M. Beccaria	35	35	35
P. Vergara	35	35	35
Retiro	35	35	35
Banco España	35	35	35
Sevilla	35	35	35
Isabel II	35	35	35
Santo Domingo	35	35	35
Noviciado	35	35	35
San Bernardo	35	35	35
Quevedo	35	35	35

ALBERTO

Pulseras de pedida, especialidad



Últimas creaciones

7, Carretas, 7

VILLA-ROSA RESTAURANT

El mejor y más típico en su género y el preferido por la buena sociedad.
SERVICIO PERMANENTE.—PLATO DEL DIA
SERVICIO A LA CARTA
Visite usted VILLA-ROSA
Plaza del Principe Alfonso, 17.-Tel ° 12.270

Fotografía Laurgraff

Montera, 42, planta baja.
Sucursal en Preciados, 16, planta baja.
Magníficas postales desde tres ptas., kilométricos, pasaportes y carnets entregados en el acto.
SE HACEN AMPLIACIONES

SOMBRERERIA MODERNA

Ultimos modelos de sombreros de FIELTRO
PRECIOS DE FABRICA

Leganitos, 2

Horario de trenes.

	Salida de Madrid	Llegada a Madrid
Compañía del Norte		
Expreso Hendaya (vía Avila).....	21,30 22	7-9,15
— Galicia (vía Avila).....	18,50	10,05
Surexpreso Francia (vía Avila).....	21	10,40
Rápido Francia (vía Segovia).....	9,45	21,40
— Asturias Santander.....	8,45	22,20
Correo Hendaya (vía Avila).....	22,30	6
— Galicia (vía Avila).....	10,20	7,45
— Santander (vía Segovia).....	17,25	8,15
— Asturias (vía Avila).....	18	8,40
Mixto Galicia.....	19,45	14,20
— Francia Bilbao (vía Avila).....	6,40	19,50
Mensajerías Segovia-Escorial.....	20	15,47
Ligeros Segovia.....	7,30 18,45	11,20-20,54
— Avila.....	9,12 y 16	11,42-20,25
Tranvía Pozuelo.....	8,02 16,35	18,47
— Escorial-Cercedilla.....	14,10 y 19,15	9 18,05
— idem (domingos).....	9,56	20,05
Madrid-Zaragoza-Alicante		
Rápido Barcelona.....	9,30	22,45
— Alicante, Valencia y Cartagena.....	9,30	22
— Andalucía.....	9,50	20,30
Expreso Barcelona y Zaragoza... ..	19,45	9,35
— Andalucía.....	22,40	8,50
— Algeciras.....	18,50	10,15
— Toledo.....	9,15	20,10
— Badajoz (alterno).....	8,40	21,20
Correo Barcelona y Zaragoza... ..	21,10	8,35
— Zaragoza.....	18,30	11,35
— Andalucía.....	22	7
— Cuenca.....	18,30	11
— Badajoz.....	19	9,25
— expreso Alicante.....	20,35	7,30
— expreso Cartagena.....	23	8
— expreso Valencia.....	21,35	8,35
— Toledo.....	18	10,30
Omnibus Guadalajara .. 10, 16,30	20	8,20-17,40
— Barcelona.....	7,10	20
— Sigüenza.....	13,20	14,50
— Toledo.....	7,45 21,15	14,35-22,15
— Aranjuez... ..	13	15,35
Mixto Alicante, Valencia y Cartagena.....	10,20	18
— Andalucía y Cuenca.....	7	21,40
— Alcázar.....	17,15	11,40
— Badajoz y Toledo.....	12	17,25
— Toledo.....	17	14,35
— Aranjuez y Cuenca.....	19,30	9,45
Tranvía Getafe.....	6,20 9 y 14,15	7,45-13,15
Madrid-Cáceres Portugal		
Expreso Cáceres-V.-Alcántara ...	21,05	8,25
Correo Cáceres V.-Alcántara.....	18,40	10,24
Mixto Cáceres-V.-Alcántara.....	8,35	19,48
— Griñón.....	14 y 20	6,58

Casa MERP

PAPELERIA

Arreglo de todas las marcas de stylográficas, estuches de dibujo



Echegaray, 7

Teléfono 15.929

Gran mantequería

“LOS ALPES”

Las más próxima a la Puerta del Sol
Quesos, mantecas, conservas, vinos y licores
de las mejores marcas

4, Carmen, 4

A. Rodrigo

SASTRE DE MODA



CASA ESPECIAL EN TRAJES DE ETIQUETA

Mayor, núm. 44. = Madrid.



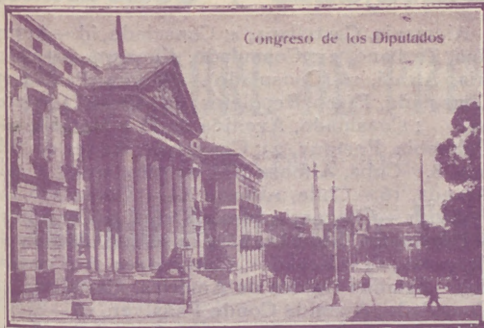

Congreso de los Diputados

FÁBRICA Y ALMACÉN

de pianos, órganos y armoniums

Ricardo Rodríguez

VENTAS AL CONTADO Y A PLAZOS

Despacho: Ventura de la Vega, 3

Talleres: Pizarro 19 (Palacio de Cheste)

Teléfono 12.344

Mesón del Segoviano

El más popular de la Corte, donde se admiran los famosos frescos pintados por el gran artista granadino Arturo Gil Alguacil.—Espacioso Garage.

Cava Baja, 28 y 41.—Teléfono 14.853



ALFONSO ALONSO
EL AS DE LA SIDRA
NALON

Pabada y pote asturiano
TRES CRUCES, 1.
MADRID



Plaza de Toros

¡Le interesa mucho!

Al llegar a Madrid, instálese confortablemente en uno de los siguientes Hoteles, los mejores y más principales de la Corte

Palace Hotel (Plaza de Cánovas y Calle de Medinaceli).—El más regio y hermoso de España.

Hotel Ritz (Plaza de la Lealtad).—El más suntuoso y aristocrático.

Reina Victoria (Plaza del Angel).—El más confortable, cuya pensión es desde 35 pesetas.

Hotel Regina (Alcalá 19).—Elegantísimo y limpio, pensión desde 25 pesetas.

Hotel Inglés (Echegaray 8 y 10).—Antiguo y precioso, con su pensión desde 20 pesetas.

Hotel Paris (Calle de Alcalá 2).—El más cómodo y céntrico, pensión desde 25 pesetas.

Príncipe de Asturias (Carrera de San Jerónimo, 30 y Echegaray, 1 y 3).—Modernísimo y coquetón, pensión desde 22 pesetas.

Hotel Royal Meublé (Calle de Tetuán, 15).—El más escogido de Madrid, pensión desde 13 pesetas.

PARA TOMAR BUEN CAFE, hágalo en los siguientes sitios, por ser sus géneros de inmejorable calidad y sus locales de sumo agrado.

Nuevo Café Oriental (Puerta del Sol, 11 y 12 y Preciados, 2).—El café mejor y el local más clásico. Grandes conciertos diarios.

Puerto Rico (Puerta del Sol, 3).—Esmerado y notable servicio.

Café Universal (Puerta del Sol, 15).—Comodísimo y monumental.

Café Colonial (Calle de Alcalá, 8).—Esmeradísimo y restaurant de primera.

Café Madrid (Calle de Alcalá, 9).—Enorme y fino servicio servido por competentes camareros. Estupendos billares.

Lion D'or (Calle de Alcalá, 18).—Exquisito café, gran contort.

Maison Dorée (Calle de Alcalá, 22).—Elegante y nuevo café, restaurant con esmeradísimo servicio.

Savoia (Calle de Alcalá, 49).—Superior café, punto de reunión de infinidad de artistas.

Café del Norte (Red de San Luis).—Popular café y restaurant selecto.

A MEDIA TARDE, para tomar cerveza y mariscos

La Montaña (Puerta del Sol; 1 y Calle de Alcalá, 2).

Figaro (antiguo Maxins, Calle de Alcalá, 17).—Son los puntos más deliciosos y céntricos.

PASARA USTED UNA BUENA TARDE en los mejores y más principales Casinos de Madrid.

Bellas Artes.—Suntuoso edificio edificado a la moderna en la Calle de Alcalá. Punto de reunión de la alta aristocracia.

Casino de Madrid.—Magnífico palacio enclavado en la calle de Alcalá, frente a la de Sevilla. Donde se reúne el más selecto público.

Gran Peña.—Grandioso edificio situado en la entrada de la Gran Vía, punto de reunión de los títulos más afamados de España.



Felix Toca

FÁBRICA DE BRONCES ARTÍSTICOS
LÁMPARAS, CAMAS,
MUEBLES Y HERRAJES

DESPACHO CENTRAL: NICOLÁS M^o RIVERO, 375

FÁBRICA: Paseo de las Acacias, 2, dupd^o
Teléfono 5407-M
MADRID

Cine Pathé Baby, nuevo modelo perfeccionado, D. M.; **Camera Baby**, para impresionar películas; **Super-Baby**, para proyectar películas de 100 metros
Revelado de películas, arreglo y reajuste de toda clase de aparatos

Casa Zato
Peligros, 14

PAVON
CAFE BAR

El mejor café.
Servicio esmerado.
Precios corrientes.

Embajadas y Consulados

Alemania, Castellana, 4; Consulado, íd.—Argentina, Zurbano, 21; Consulado, Almagro, 40.—Austria, Alcalá, 16 (Consulado).—Bélgica, Padilla, 23; Consulado, Paseo Recoletos, 21.—Brasil, Castellana, ; Consulado, Avenida de Pi y Margall, 5.—Colombia, Fortuny, 23; Consulado; Núñez de Balboa, 8.—Cuba, Alfonso XII, 23 (moderno); Conde Aranda, 16.—Chile, Alfonso XI, 5; Consulado, San Pedro, 1.—Checoslovaquia, Orfila, 5 (Consulado).—Dinamarca, Serrano, 45; Consulado, Bárbara de Braganza, 14.—Ecuador, Colmenares, 8 (Consulado).—Estados Unidos de América, Castellana, 32; Consulado, Avenida Conde Peñalver, 16.—El Salvador, Marqués del Riscal, 10; Consulado, Serrano, 17.—Francia, Villalar, 2; Consulado, Villalar, 11. Guatemala, Almagro, 50 (Consulado).—Honduras, Guillermo Rolland, 1 (Consulado).—Inglaterra, Fernando el Santo, 16; Consulado, Alcalá Galiano, 5.—Italia, Mayor, 90; Consulado, Almudena, 2.—Japón, Alcalá, 103.—Méjico, Marqués de Villamagna, 4; Consulado, Lista, 25.—Mónaco, Manuel Longoria, 4 (Consulado)—Noruega, General Martínez Campos, 33; Consulado, Castelló, 42.—Países Bajos: Fernando VI, 27; Consulado, Almagro, 50.—Panamá, F. González, 17; Consulado, íd.—Perú, Lealtad, 4; Consulado, Carmen, 38.—Portugal, Almagro, 50; Consulado, Plaza de la Encarnación, 3. Republicana Dominicana, Serrano, 5 (Consulado). Rumanía, Barquillo, 6 (Consulado).—Rusia, Princesa, 8.—Suecia, Zurbano, 25; Consulado, Villanueva, 18.—Suiza, Sagasta, 25; Consulado, íd.—Turquía, Santa Engracia, 5 (Consulado).—Uruguay, Caballero de Gracia, 14; Consulado, Conde Xiquena, 2.—Venezuela, Olózaga, 4; Consulado, Alcalá, 114.

Casas de Socorro

Buenavista, Castelló, 65, Teléf. 52 430.—Centro, Navas de Tolosa, 10, Teléf. 10.025.—Congreso, Fúcar, 8, Teléf. 10.048.—Chamberí, Eloy Gonzalo, 15, Teléf. 30.271.—Hospicio, Augusto Figueroa, 45, Teléf. 16.139.—Hospital, Santa Isabel, 36, Teléfono 10.034.—Inclusa, Encamienda, 21, Teléfono 10.406.—Latina, Carrera de San Francisco, 8, Teléfono 10.022.—Palacio, Cristinos Martos, 3, Teléfono 30.073.—Universidad, San Bernardo, 68, Teléfono 15 632.

Principales Monumentos Artísticos e Istóricos

Biblioteca y Museos Nacionales, Paseo Recoletos.—Museo de Historia Natural, Hipódromo.—Museo de Artillería, calle Mendez Núñez.—Museo de Pinturas, Paseo del Prado.—Observatorio Astronómico, Alfonso XII, 5.—Palacio Real, Plaza de Oriente.—Museo de Reproducciones Artísticas, Alfonso XII, 25.—Congreso de los Diputados, Plaza las Cortes.—Iglesia de San Francisco el Grande, Plaza de San Francisco.—Puerta de Alcalá, Plaza de la Independencia.—Palacio de Comunicaciones, Plaza de Castelar.—Real Academia de la Lengua, Felipe IV.—Obelisco del Dos de Mayo, Paseo del Prado.—Banco de España, Calle de Alcalá.—Puerta del antiguo Hospicio, Fuencarral, 86.—Monumento a Alfonso XII, estanque del Retiro.—Ermita.—Ermita de San Antonio de la Florida, final del Paseo de San Vicente.—Panteón de hombres ilustres, Paseo de Atocha.

2

EL HOMBRE DE PRESA

NOVELA CORTA POR

Antonio de Hoyos y Vinent

(Continuación)

za, para plebeyas rudeza y generosidad; tenían un no sé qué de vago, de vivo, de rapaz y de obsceno, todo en una, que hacía evocar confusamente pieles serpenteantes de ofidio, blanduras de invertebrado y caricias viscosas - frías y escalofrantes como un trozo de hielo pasado por la espina dorsal en pleno espasmo—de encrucijada. Eran unas manos obsesionantes, unas manos atrozmente expresivas, manos que, como por ensalmo, sugerían codicias, brutalidades y pensamientos salaces.

La condesa de Crevillente mirábalas, obcecada por su ligereza casi aérea, por su habilidad extraordinaria, barajar con inverosímil presteza los cartoncillos, luego servir a uno y otro lado, y, en fin, abatir con ocho o nueve invariablemente, mientras las otras mostraban, entre avergonzadas y furiosas, un pobre *vale*t, una triste Reina o un odioso diez. Luego, mientras el banquero con su larga raqueta barría la mesa, ramplando con todo, las manos desaparecían para buscar la pitillera de oro con cifras de brillantes y cierre de rubí, y, extrayendo de ella un *Kedive*, encenderlo desdeñosamente. Entonces los ojos de Casilda iban, sin querer, a posarse en los ojos de aquél hombre, que los recibían como viejos amigos, con sorpresa jubilosa.

Los que no saben mirar al fondo de otros ojos, estableciendo un súbito y

(Continuará.)

PAPELERIA
DE
MODA



El mayor surtido en plumas estilográficas
y lapiceros automáticos
Casa especializada en artículos para regalo
VIUDA DE M. DE NAVARRO
Preciosos. 5 - MADRID - Tel. 10.197

¡¡Un momento!!

Tome las señas de esta
Casa, compre en ella una
vez, y será la Papelería
donde se surta siempre.

¡¡No lo olvide!!

Palacio de la estilográfica
5, Preciados, 5
MADRID



GRAN RESTAURANT

Calle de Tetuán, 15,
Teléfono 15.614.—Madrid

Dirigido por su propietario
DON VICENTE TORMO
A 20 metros de la Puerta del Sol.—Especialidad
en Paellas Valencianas y Arroz abunda.—Cubier-
tos a 4 y 5 pesetas y servicio a la carta.

Clemente y García

CAMISERIA Y ROPA BLANCA

Equipos, canastillas, Batas, blusas.
Especialidad en ropas para niños

34, MAYOR, 34

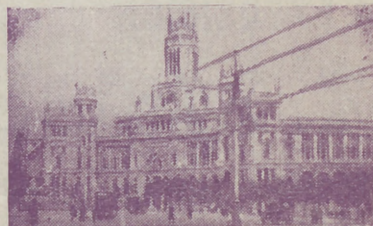



REINA VICTORIA

Carrera de San Jeronimo

Compañía Díaz-Artigas

A las seis y media y diez y media

Juan de Mañara

¡Gran éxito!

Protagonistas PEPITA

DAÍZ y SANTIAGO ARTIGAS

JAI-ALAI

Calle de Alfonso XI

A las cuatro

Primero, a pala, Quintana I y Jáuregui contra Azurmendi y Perea. Segundo, a remonte, Irigoyen y Errezábal contra Ucin y Berolegui

No falte hoy a Jai Alai.

NOVEDADES

A las seis

La rubia del Far-West

A las siete y cuarto

El hada del frio

A las diez y cuarto

El voto

Todo el año es Carnaval, o Momo es un carcamal.

ZARZUELA

A las seis

no hay función

A las diez

El caserío

TEATRO APOLO

A las seis y media

El huésped del Sevillano

A las diez y media

El sobre verde

ELDORADO

A las seis y media y diez y media

Se subasta una mujer

El fonto de Morilla

TEATRO MARTÍN

Compañía de zarzuela

A las seis

El espejo de las doncellas
Las mujeres de Lacuesta

A las diez y cuarto

El romano caprichoso
Las niñas de mis ojos

TEATRO DE LA LATINA

Compañía MARIA PALOU

A las seis y media

La hija de la Dolores

A las diez y media

La hija de la Dolores



La novillada

EN EL P...

Los pocos espectadores que tuvieron la sana ocurrencia y la santísima afición de acudir al festejo novilleril organizado por la empresa de la plaza grande, quedamos como témpanos de hielo, señores, qué tardecita! y para colmo de los dos males, los novillos de Villarroel nos hicieron permanecer dos horas media en el campo siberiano bajo el *vel del mar*, como dirá el poeta Ardería cuando estrene otra Historia de panderos con toreros y gitenos, etc.

¡Qué novillos más mansos y de mal estilo, *la karaba*, sólo el lidiado en tercer lugar fué algo manejable, y se demer para haber quemado la divisa!

Claro que con tal ganado y la tardencia y de frío ¿qué iban a hacer los lidiadores?... Pastoret, muy valiente y voluntarioso, mató bien sus dos novillos oyendo palmas; Joselito Iglesias, vino un depurado estilo de torero y un fino estoqueador; necesita que se le den toros, pero no de Villarroel para que el chico demuestre sus grandes aptitudes y creo seguro que dará una gran tarde (se le aplaudió mucho). Romero Fregate tuvo bastante valiente y con mucha voluntad toreó y mató muy bien; del último se deshizo brevemente, pues era un toro de 28 arrobas y de mugo poderoso siendo aplaudido. La lidia de ese novillo, se hizo entre un chaparrón de catagoría.

Los subalternos abusaron en demasía de dar capotazos a desahío para estropear más a los novillos. El banderillero «Compare» hizo el ridículo con las banderillas y estuvo estorbando toda tarde y todos salimos de la plaza ensangrentados en braseros para poder calentar nuestros heladísimos cuerpos.

“LA EXPOSICION” de muebles nuevos

M. Maldonado

Variedad y economía.— Fabricación propia.

Leganitos, 4, toda la casa.—Teléfono 15294





hoy 29 de Marzo de 1927 1.360

del domingo

EL NO NORTE

Y hasta el jueves que habrá fiesta acunando: Fortuna chico, Mendoza y Tore... de Málaga, que se las entenderán con seis novillos de Rincón, y quiera Dios que haga un buen día de sol en recompensa de la *hombrada* que hicimos el domingo acudiendo a ver la novillada siberiana.

La presidencia asesorada por «Salery» muy acertada en todo —E.

El domingo 17 de Abril es el día fijado para aparecer QUINTO año nuestro extraordinario

“TOROS”

Ocho grandes páginas, profusión de fotograbados, caricaturas, artículos de importantes firmas, información completa de Madrid y provincias.

Y como en años anteriores, lo daremos al precio de

GRATIS! ¡GRATIS!

en los principales cafés y en la puerta de la Plaza de Toros, hacemos anuncios para este extraordinario

“TOROS”

precios verdaderamente «fantásticos». Pida detalles a

2, Conde de Komanones, 2



Chocolates-Cafés
MARCA "La Madrileña"
PLAZA DEL PROGRESO-15-MADRID
PRUEBELOS Y NO TOMARA OTROS

Cafés tostados desde 8 pesetas kilo.

Teléfono 12.219

FONTALBA
Compañía Margarita Xirgu

A las seis
La ermita, la fuente y el río
A las diez y cuarto
La cantora del puerto
¡Gran éxito!

TEATRO COMICO
Compañía Prado-Chicote

A las seis y media
He visto a un hombre saltar
A las diez y media
Charlestón

TEATRO ALKAZAR

A las seis
Pensión Valdivia
A las diez y media.
María Fernández

PAVON

A las seis y a las diez
Grandioso programa de formidable películas. Éxito de Precios popularísimos.

Linoleun baratisimo

Acuchillado y brillo a los pisos, presupuestos gratis. Me encargo de limpieza general de Oficinas, Bancos, Teatros, etc.

Huertas, 15, Bisuteria
TELEFONO 15-15 M.

TEATRO ESLAVA
Pasadizo de San Ginés
Compañía MELIA-CBBRIAN

A las seis y media y diez y media
Dollars

Aviso: Este vodevil se hace igual que en París, sin quitar nada de su gracia picaresca.

Funciones populares
BUTACAS, 2,50 PTAS

INFANTA ISABEL
Calle de Barquillo
Compañía de comedias

A las seis y media
Suéltate el pelo, Rosario

A las diez y media
Mi cocinera
¡Gran éxito!

CIRCO PRICE
Plaza del Rey
Directores Rexach y Perezoff

A las diez y cuarto
Toda la gran compañía de circo. Enormes atracciones. SCHAFFER el artista enciclopédico (12 números presentados por el formidable artista y el sensacional espectáculo LAS FUENTES LUMINOSAS, éxito insuperable de la Exposición de Artes Decorativas de París.

CAFE DE MADRID.-9, Alcalá, 9

Todos los días, de tres de la tarde a la madrugada, GRANDES CONCIERTOS de música clásica y moderna por el

TRIO HISPANIA

Violín, Srta. Petra Cruz Luceño.-Violonchelo, Srta. Andrea Varlet.—Piano, Sr. Barrenechea.

Excelente servicio de restaurant Café Moka selecto, 0,50 pesetas. Servicio por camareros.

28 BILLARES DE PRECISION

Sección recreativa

CUENTO BATURRO

A un pescador de río
le dijo en Aragón una andaluza:
—Dígame oté, güen hombre,
¿me quiere oté escuchar una pregunta?
—¿Qué se l'ofrece a usté?

— Poquita cosa

Oté sabrá sin duda
si las truchas que pesca duermen poco
o duermen muchas horas...

— ¿Quién, las truchas?

Miusté, no sé icile,
porque nunca hi dormido con denguna.

RAMÓN L. MONTENEGRO.

JEROGLÍFICO



Soluciones del número anterior

Al triángulo:

ALBACETE
LLOVERA
BOVERA
AVENA
CERA
ERA
TA
E

Al romboide: Benicarló.

A la combinación teatral:

Las piezas del centro, José Echegaray, y los puntos, las siguientes obras: «Amor salvaje», «La esposa del vengador», «Dos fanatismos», «El estigma», «La peste de Otranto», «Mancha que limpia», «La muerte en los labios», «Los rígidos», «La duda», «De mala raza», «La última noche», «En el pilar y en la cruz».



PARA HOMBRES

Ayer ventrudo, hoy enjuto,
es que uso

La faja de Justo

Justo Juan

Carmen, 10.-Madrid

Para comer bien

y con la seguridad de un servicio esmerado, lo hace usted en

CASA SUSJE

RELATORES, 24

Jerez en Madrid

ZENITH



PARAGUAS

Bolsillos y Sombrillas

Compre sus artículos en esta casa

VALERO

39, CARRETAS, 39

BASTONES





Palacio Real

Vinos finos de mesa INFANTA

De sus Viñedos y Bodegas en Chinchón
Vinos de Rioja Gómez Cruzado
Coñac y Ponche Caballero

Barcelona, 12.--MADRID.--Teléf. 15.621

Alhajas de ocasión

Relojes de oro de ley desde 40 pesetas

Perla, Carretas. 4

Platería, relojes económicos desde 7 pesetas,
bisutería, objetos para regalos

Perla, Conde de Romanones, 1, duplicado
MADRID

EL REY DE LA ELEGANCIA en la Sastrería de Moda

CORTE ULTRAMODERNO

Se admite género para su confección

Concepción Jerónima, 10

MADRID

Aparato para desinfección APOLO



Lo más práctico, lo más económico, lo más elegante

Pulveriza y lanza un chorro a ocho metros de altura

Desinfección de habitaciones, árboles y plantas

Patente 69316. - MADRID

TOMÁS LÓPEZ

DOCTOR MÁTA, 1

Nueva tarifa para los coches de Plaza

Franja color naranja

Primer límite - Por una carrera, de una a cuatro personas, a iguales horas del día que de la noche, 1,25.

Por una carrera, de una a cuatro personas, a la Plaza de Toros de Madrid, en días y horas de fiesta o corrida, 1,25.

Por una carrera, con una o cuatro personas, lo mismo de día que de noche, incluso a los cementerios de Nuestra Señora de la Almudena y civil del Este, siempre que se despidiera el coche dentro de este límite, 3.

Segundo límite - Por una carrera, con una o cuatro personas, a iguales horas del día o de la noche, 2,25.

Por una hora, con una o cuatro personas, lo mismo de día que de noche, incluso a los cementerios de Nuestra Señora de la Almudena y civil del Este, siempre que el coche se despidiera dentro de éste o del primer límite, 3.

Tercer límite - Por una carrera, de una a cuatro personas, a igual hora del día que de la noche, 3.

Por una hora, con una o cuatro personas, lo mismo de día que de noche, incluso a los cementerios de Nuestra Señora de la Almudena y civil del Este, siempre que el coche se despidiera dentro del primero o segundo límite, 3.

Si se despidiera el coche dentro del tercer límite, la última hora se abonará completa a razón de 4 pesetas.

SERVICIOS ESPECIALES

Por una carrera, de una a cuatro personas, en las horas del día, a los cementerios de Nuestra Señora de la Almudena y civil del Este, 4 pesetas

Por una carrera a San Isidro del Campo durante la romería, una o cuatro personas, a cualquier hora del día o de la noche, 2,50 pesetas.

Por una carrera a la Pradera del Corregidor el Miércoles de Ceniza, por una o cuatro personas,, a cualquier hora del día o de la noche, 2,50.

1	Nillos. 0,30.—Cda. de Toros.	0,50
2	Plaza Mayor-Leganes.	0,50
3	Cibeles-P. de Toledo.	0,15
4	Pozas-Sol. 0,15.—Sol-Delicias.	0,15
5	Red de San Luis-Prosperidad.	0,20
6	Puente Vallecas-Anton Martin.	0,20
7	Hipódromo-Chamartin de la Rosa.	0,15
8	Sol-Diego de León (por S.).	0,15
9	Santo Domingo-Estación Norte.	0,15
10	Santo Domingo-Pozas.	0,15
11	Plaza Mayor-Puerta del Angel.	0,10
12	C. Caminos-Glorieta de Bilbao.	0,10
13	Cibeles-Puente de la Princesa.	0,15
14	Cibeles-Goya (final).	0,15
15	Pozas-Plaza S. Cruz (p. V. R.).	0,15
16	Prosperidad-P. A. Martinez.	0,15
17	S. Domingo-Pozas, 0,15.—Pozas-E. Agrie 4, 0,10.—E. Agric.	0,20
18	Puerta del Hierro.	0,15
19	Cibeles-Hipódromo.	0,15
20	Cibeles-Pnas. 0,10.—Pnas.-Vitas.	0,10
21	Cibeles-Plaza Manuel Becerra.	0,15
22	Prosperidad-Serrano.	0,10
23	Plaza Mayor-Fuentevilla.	0,05
24	Plaza Mayor-Mataderos.	0,20
25	Quevedo-Cibeles-P. de Atocha.	0,15
26	Glorieta Bilbao-Colón-Goya.	0,15
27	Glorieta Ruiz Jimenez-G. Gzde.	0,15
28	Nillos. 0,30.—Cda. de Toros.	0,50
29	Plaza Mayor-Leganes.	0,50
30	Cibeles-P. de Toledo.	0,15
31	Pozas-Sol. 0,15.—Sol-Delicias.	0,15
32	Red de San Luis-Prosperidad.	0,20
33	Puente Vallecas-Anton Martin.	0,20
34	Hipódromo-Chamartin de la Rosa.	0,15
35	Sol-Diego de León (por S.).	0,15
36	Santo Domingo-Estación Norte.	0,15
37	Santo Domingo-Pozas.	0,15
38	Plaza Mayor-Puerta del Angel.	0,10
39	C. Caminos-Glorieta de Bilbao.	0,10
40	Cibeles-Puente de la Princesa.	0,15
41	Cibeles-Goya (final).	0,15
42	Pozas-Plaza S. Cruz (p. V. R.).	0,15
43	Prosperidad-P. A. Martinez.	0,15
44	S. Domingo-Pozas, 0,15.—Pozas-E. Agrie 4, 0,10.—E. Agric.	0,20
45	Puerta del Hierro.	0,15
46	Cibeles-Hipódromo.	0,15
47	Cibeles-Pnas. 0,10.—Pnas.-Vitas.	0,10
48	Cibeles-Plaza Manuel Becerra.	0,15
49	Prosperidad-Serrano.	0,10
50	Plaza Mayor-Fuentevilla.	0,05
51	Plaza Mayor-Mataderos.	0,20
52	Quevedo-Cibeles-P. de Atocha.	0,15
53	Glorieta Bilbao-Colón-Goya.	0,15
54	Glorieta Ruiz Jimenez-G. Gzde.	0,15
1	Sol-Salamanca.	0,15
2	Sol-Arguelles.	0,15
3	Salamanca-Sol 0,15.—Sol-Quido.	0,10
4	Sol-Ventás, 0,20.—Sol-Pardina.	0,15
5	Servicio especial Plaza de Toros. Cda. de Nilos. 0,20; Toros 0,50	
6	Goya Sol. 0,15.—Sol-Arguelles.	0,15
7	Sol-Hipódromo.	0,15
8	Bombilla-Sol. 0,30.—Sol-Hpmo.	0,15
9	Sol-Bombilla, 0,30.—Sol-Norte.	0,20
10	Sol-Estación del Norte.	0,20
11	Sol-Arguelles-Bilbao-Retiro.	0,15
12	Sol-Arguelles (Rosales).	0,15
13	A. Martin-Sol. 0,10.—Sol-Odo.	0,15
14	P. Vils.-Sol. 0,25.—Sol-Quevedo.	0,10
15	P. Vallecas-Sol. 0,25.—Sol-Cham-bert-Olavide.	0,10
16	Sol-Efco. 0,25.—Sol A. Martin.	0,10
17	C. Caminos-Sol. 0,10.—Sol-Pgs.	0,05
18	Obelisco-Sol. 0,10.—Sol-S. Fco.	0,10
19	C. Caminos-P. Alonso Martinez.	0,10
20	C. Caminos-Red de San Luis.	0,10
21	Sol-Pozas (por Leganitos).	0,15
22	Pozas-Sol. 0,15.—Sol-Embajads.	0,10
23	Sol-Fuentevilla.	0,10
24	P. Myr.-Crb. Bajo. 0,30.—C. Alto.	0,10
25	Sol-Especial P. de Toros. Cda. de	

LÍNEAS DE TRANVIAS



Reparto diario
Gratis
 en
 Casinos
 Hoteles
 y Cafés.
 Edición: 11.000 ejemplares
 1.800 ejemplares

“Espectáculos de Madrid”

Es la única revista diaria en España en su clase. Sus extensísimas tiradas, que se distribuyen diariamente en hoteles, casinos, cafés, barberías, limpiabotas, etc., etc., hacen de ella

la mejor y más eficaz propaganda

Siendo nuestra mayor garantía, la vista del comercio, los

¡Cinco años de publicación no interrumpida!

Por lo cuál este es

el anuncio más barato y mejor.

Encargue sus anuncios y reclamos a

“Espectáculos de Madrid”

2, CONDE DE ROMANONES, 2

REPARACION dentro de breves días



en su quinta temporada taurina. ¡Ocho páginas!, ¡profusión de grabados!, ¡colaboración de prestigiosas firmas!, ¡información completa de Madrid y provincias!

Reapareceremos diciendo LA VERDAD EXACTA como en años anteriores.

Sus repartos se harán en los cafés y en la puerta de la Plaza de Toros de Madrid.

¡Completamente gratis!

Hacemos anuncios a precios fantásticos.

2, Conde de Romanones, 2

Tarifa para el servicio de Automóviles.

Al servicio público, clasificados por su categoría de fuerza y distinguidos por franjas en los colores naranja y verde.

FRANJA AZUL

Pescetas

Los 800 primeros metros.....	0,80
Por cada 200 metros más.....	0,25
Por cada hora que el coche esté parado, en fracciones de 0 25.....	3,00

FRANJA NARANJA

Los 800 primeros metros.....	0,60
Por cada 200 metros más.....	0,10 y 0,20
Por cada hora que el coche esté parado en fracciones de 0,10 o 0,20...	2,00 y 2,50

FRANJA VERDE

Los 800 primeros metros.....	0,40
Por cada 200 metros más.....	0,10 y 0,51
Por cada hora que el coche esté parado en fracciones de 0,10 y 0,15...	2,00

Tenencias de Alcaldía

Districtos: Buenavista, Olózaga, 1, Teléf. 52.411. Centro, Plaza Mayor, 3, Teléf. 10.060.—Congreso, Cervantes, 19, Teléf. 10.045.—Chamberí, Plaza de Chamberí, 7, Teléf. 30.064.—Hospicio, Libertad, 18, Teléf. 15.937.—Hospital, Cabeza, 9, Teléfono 10.032.—Inclusa, Juanelo, 20, Teléf. 10.027.—Latina, Carrera de San Francisco, 8-10, Teléf. 10.140. Palacio, Tutor, 27, Teléf. 30.264.—Universidad, Alberto Aguilera, 3, Teléf. 30.136.

Ministerios

Presidencia, Paseo de la Castellana, 3, Teléfono 30.165.—Estado, Plaza de la Provincia, 3, Teléfono 16.547.—Momento, Paseo de Atocha, 1 y 3, Teléf. 10.062.—Gobernación, Puerta del Sol, 7 y Correo, 1, Teléf. 53.039.—Gracia y Justicia, San Bernardo, 47, Teléf. 14.883.—Guerra, Alcalá, 47; Prim, 10 y 12 y Barquillo 10, Teléf. 42.608.—Hacienda, Alcalá, 11 y Aduana, 10, Teléf. 11.397.—Instrucción Pública y Bellas Artes, Paseo de Atocha, 1 y 3, Teléf. 10.402.—Marina, Plaza de los Ministerios, 7 y Bailén, 5, Teléf. 13.296.—Trabajo, Comercio e Industria, Marqués de la Ensenada, 8, Teléfono, 32.256.



DROGUERIA Y PERFUMERIA
José Alarcón
ATOCHA, 88

Drogas para todas las industrias.
 Especialidad en esencias y colorantes
 para gaseosas y confitería.

No comprar sin consultar precios en esta Casa.

LA CORUÑA
MARTÍN NAVAZO

Vinos, restaurant, cervezas, licores de todas las
 marcas, mariscos del día, aperitivos y bocadillos

La peña más clásica de Madrid.

4, ALCALA, 4

Luis Bahía

“La Cepilla”

VINOS FINOS DE MESA
 DEGUSTACION

3, Pelleros, 3

LUIS FEIJOO



Casa Adoración

ULTIMAS NOVEDADES DE PARIS Sombreros
 para
 señora
 y niñas.
 4, CALLE DEL PRADO, 4
 TELEFONO 14-226

Algunos museos que merecen visitarse

- Arqueológico Nacional*, Serrano, 13: De diez a cuatro diario; festivos, de diez a una.
- Armería Real*: De diez a una, diario, una peseta; jueves, gratis, de dos a tres.
- Arte Moderno*, Paseo de Recoletos, 20: De ocho a una, diario, una peseta; jueves y domingos, gratis.
- Artillería*, Méndez Núñez: De ocho y media a doce y media, diario, 0,25 pesetas; martes y sábados, gratis.
- Caballerizas Reales*, Bailén, 8: De dos a cinco, diario, una a seis personas dos pesetas; lunes, gratis.
- Museo Romántico*, San Mateo, 13: De once a cuatro, entrada gratis.
- Nacional de Ciencias Naturales*, Castellana (Hipódromo): De nueve a doce, diario, y de nueve a doce y media, festivos.
- Nacional del Prado*, Paseo del Prado, 9: De diez a cuatro, diario, y de diez o dos, festivos; Domingos y jueves gratis,
- Naval*, P. Ministerios 7: De diez a una, diario.

TARIFA DE CORREOS. — Correspondencia ordinaria.

PUNTO DE DESTINO	CARTAS		Tarjetas postales	Sellos manuscritos y objetos asegurados		Beneficio de certificado	
	Tipo de peso — Grs.	Franqueo — Cts.	Sen-cillas — Cts.	Tipo de peso — Grs.	Franqueo — Cts.	Cualquier peso — Cts.	Beneficio de certificado
Interior de las poblaciones.....	30	15	15	20	15	30	(h)
Península, islas Baleares, Canarias, posesiones españolas del Norte de África y Andorra.....	25	25	15	25	25	30	h)
Portugal, Gibraltar, Filipinas y América.....	25	25	15			30	30
Fernando Póo, Annobon, Cortis y demás posesiones del Golfo de Guinea.....	20	30	15	20	30	30	30
Oficinas españolas en Marruecos y Tángor.....	30	20(a)	15	30	20	30	30
Todos los demás países.....	20	40	25			40	40

(a) Los primeros 20 gramos son 40 céntimos, y cada 20 gramos que exceda de los 20 primeros, 30 céntimos. — (b) Por excepción es de 5 céntimos solamente el importe del certificado para los impresos que contienen libros, sin que haya derecho a indemnización en caso de extravío.

Carteleras de Cines y Deportes

CINEMATOGRAFOS

Real Cinema (Plaza Isabel II). Todos los días gran programa tarde y noche, Domingos y días festivos por secciones.

Príncipe Alfonso (Génova).—Tarde y noche colosal programa. Domingos y festivos por secciones.

Monumental Cinema (Plaza de Antón Martín).—Cinco y media y diez noche, gran programa, Domingos y festivos por secciones.

Cinema del Callao (Plaza del Callao).—Todos los días, tarde y noche, grandes programas de películas, Domingos y festivos por secciones.

Sage (Palacio de la Música, Avenida Pí y Margall).—A las seis y a las diez, grandes programas de películas. Sábados conciertos, Domingos y días festivos por secciones.

Cine de San Miguel (Plaza de San Miguel).—A las cuatro y media y nueve y media, colosales películas. Domingos secciones.

Cine Ideal.—A las cinco y media y a las diez, grandioso programa de películas, Domingos y días festivos por secciones.

Cinema Bilbao (Fuencarral, 122).—Tarde y noche, secciones de cinematógrafo. Domingos por secciones.

Cinema Goya (Calle Goya).—A las seis y a las diez, gran programa de cinematógrafo, Festivos por secciones.

Cine Argüelles (Calle del Marqués de Urquijo).—Tarde y noche grandes secciones.

Royalty (Calle Génova).—Selecto programa de cinematógrafo.

Cine Madrid (Calle Tetuán) Tarde y noche gran programa de películas. Domingos y días festivos por secciones.

Cinema España (Paseo de San Vicente).—A las cuatro y media y nueve y media, grandes programas de películas. Domingos por secciones.

FOLT-BALL

Stadium Metropolitano (Avenida Reina Victoria).—Domingos y días festivos grandes partidos.

Sociedad Gimnástica Española (Diego de León y Torrijos).—Domingos y días festivos grandes partidos.

Campo de Deportes del Real Madrid (Carretera de Chamartín, núm. 11).—Domingos y días festivos grandes partidos.

¡¡Camisas, Corbatas!!

Imposible mejorar nuestro surtido y precios.

EL FÉNIX

Mayor, 37.—MADRID

La Regional

Vinos finos de mesa. -:- Servicio a domicilio.

Acreditado vermouth A. D. A.
y blanco LA PALMA (Huelva).

1, Los Madrazo, 1.

Teléfono 86-63 M.

DENTADURAS Y ALHAJAS

Aunque estén rotas compro

Felipe, III, núm. 1, Joyería

(Entre Plaza y calle Mayor)

“Casa Luis”

Vinos - Cervezas - Licores

— Antiguo dependiente de «La Coruña»
El sitio más delicioso de Madrid
Aperitivos, Refrescos, Vinos y Licores de las más
acreditadas marcas.

18. Los Madrazo, 18

¡¡Gran liquidación!!

Trajés a medida, negros, azules y fantasia

¡¡A 40 pesetas!!

“La Argentina”, Toledo, 69

(Plaza de San Millán)

COLOMBO Bar

Cruz, 23 ?....

Gamlsería y corbatería

LA NOVEDAD

Siempre tengo las últimas novedades a precios económicos.

San Bernardo, 42

RELOJERÍA

DE

MANUEL ALVAREZ

Compra y venta de relojes de todas clases, antiguos y modernos.

6, CALLE DEL PRADO, 6.—Teléfono 14.226

Casa Cano

ATOCHA, NÚM. 2. — MADRID

Almacenes de Tejidos en General



Primera Casa en Velos y Mantillas

LA CATEDRAL

DE LAS COLCHAS

Mantas, Mantelerías y Géneros blancos

EL ENCANTO DEL HOGAR



“Vampiro”

A. E. G.

LIMPIA TODO SIN TRABAJO ALGUNO

“Dandy”

A. E. G.

GARANTIZA
BRILLO ESPEJO



Pida usted demostraciones gratuitas al

Teléfono 16.202

A. E. G.-Conde de Peñalver, núm. 7



MATERIAL

para T. S. H.

Telefunken. -- Berlín.

Aparatos de lámparas, de galena, auriculares,
cascos, altavoces, lámparas.

Detalles de todas clases facilita el Representante exclusivo para España y Portugal

A. E. G.-Ibérica de Electricidad, S. A.

Madrid, Paseo de Recoletos, 17

y sus oficinas en Barcelona, Bilbao, Gijón,
Sevilla, Valencia, Granada y Zaragoza.

