

Quinto año de publicacion no interrumpida.

ESPECTÁCULOS DE MADRID

REVISTA DIARIA
Y
GUIA DE LA CAPITAL

CRÓNICAS = NOVELAS = PASATIEMPOS =
TEATROS = TOROS = CINES = VARIETÉS Y SPORT
— Se reparte gratis —



— DIRECCIÓN —

CONDE DE ROMANONES, 2 — ESQ. A CONCEPCIÓN JERÓNIMA



Unión Musical Española

Carrera de San Jerónimo, 30 (edificio propiedad) y Preciados, 5.

Autopianos, Pianos, Armoniums, Instrumentos accesorios, Rollos Diana.
Música Española y Extranjera. AUTOPIANOS DE ALQUILER.

Casa la más surtida y más barata de España.

Quinto año de publicación de esta revista

Odeon



Máquinas y Discos

PLAZOS Y CONTADO

EL MEJOR Y MÁS ARTÍSTICO REPERTORIO

AGENCIA EN MADRID:

PRECIADOS, 1 Y PELIGROS, 14 Y 16

ESPECTÁCULOS DE MADRID

REVISTA DIARIA
DE INFORMACIÓN Y PROPAGANDA

.. FUNDADA EL 21 DE NOVIEMBRE DE 1922 ..



Distribución de nuestras tiradas

Todos los días, de doce y media a dos en los Casinos de Madrid, Bellas Artes, Gran Peña; en los Hoteles Palace, Ritz, París, Inglés, Reina Victoria y Regina.—De cuatro a cinco de la tarde, en los siguientes Cafés y de esta forma: *Martes, Fieles y Sábados*, Cafés Oriental, Levante, Puerto Rico, Universal, Colonial y Madrid; *Miércoles, Viernes y Domingos*, Cafés Fornos, Lion d'Or, Maison Dorée, Café-Bar La Montaña, Savoia y Norte.

Diariamente se reparte también en los Bares Villa-Rosa, Plaza Santa Ana, 17, «Madrid-Sevilla» y en Echegaray, 21.—Lo que avisamos a los señores anunciantes para que lo comprueben.

Para toda clase de anuncios y propagandas diríjense a la Dirección

2, Conde de Romanones, 2

(Esquina a Concepción Jerónima)

Tarifa general de la Compañía del Metropolitano Alfonso XIII

Sol-Ventas, 0,20. Sol Vallecas, 0,20. Sol-Norte, 0,25.

Quenda	15	20	30	40	50	60	70	80	90	100	110	120	130	140	150	160	170	180	190	200	210	220	230	240	250	260	270	280	290	300	310	320	330	340	350	360	370	380	390	400	410	420	430	440	450	460	470	480	490	500	510	520	530	540	550	560	570	580	590	600	610	620	630	640	650	660	670	680	690	700	710	720	730	740	750	760	770	780	790	800	810	820	830	840	850	860	870	880	890	900	910	920	930	940	950	960	970	980	990	1000
Quenda	15	20	30	40	50	60	70	80	90	100	110	120	130	140	150	160	170	180	190	200	210	220	230	240	250	260	270	280	290	300	310	320	330	340	350	360	370	380	390	400	410	420	430	440	450	460	470	480	490	500	510	520	530	540	550	560	570	580	590	600	610	620	630	640	650	660	670	680	690	700	710	720	730	740	750	760	770	780	790	800	810	820	830	840	850	860	870	880	890	900	910	920	930	940	950	960	970	980	990	1000

ALBERTO

Pulseras de pedida, especialidad



Ultimas creaciones

7, Carretas, 7

VILLA-ROSA

RESTAURANT

El mejor y más típico en su género y el preferido por la buena sociedad.

SERVICIO PERMANENTE.—PLATO DEL DIA
SERVICIO A LA CARTA

Visite usted VILLA-ROSA

Plaza del Principe Alfonso, 17.-Tel.º 12.270

Fotografía Laurgraff

Montera, 42, planta baja.

Sucursal en Preciados, 16, planta baja.

Magníficas postales desde tres ptas., kilométricos, pasaportes y carnets entregados en el acto.

SE HACEN AMPLIACIONES

SOMBRERERIA

MODERNA

Ultimos modelos de sombreros de FIELTRO

— PRECIOS DE FABRICA —

Leganitos, 2

Horario de trenes.

	Salida de Madrid	Llegada a Madrid
Compañía del Norte		
Expreso Hendaya (vía Avila).....	21,30 22	7-9,15
— Galicia (vía Avila).....	18,50	10,05
Surexpreso Francia (vía Avila).....	21	10,40
Rápido Francia (vía Segovia).....	9,45	21,40
— Asturias Santander.....	8,45	22,20
Correo Hendaya (vía Avila).....	22,30	6
— Galicia (vía Avila).....	10,20	7,45
— Santander (vía Segovia) ..	17,25	8,15
— Asturias (vía Avila).....	18	8,40
Mixto Galicia.....	19,45	14,20
— Francia Bilbao (vía Avila).	6,40	19,50
Mensajerías Segovia-Escorial.....	20	15,47
Ligeros Segovia.....	7,30 18,45	11,20-20,54
— Avila.....	9,12 y 16	11,42-20,25
Tranvía Pozuelo.....	8,02 16,35	18,47
— Escorial-Cercedilla.....	14,10 y 19,15	9 18,05
— idem (domingos).....	9,56	20,05
Madrid-Zaragoza-Alicante		
Rápido Barcelona.....	9,30	22,45
— Alicante, Valencia y Cartagena.....	9,30	22
— Andalucía.....	9,50	20,30
Expreso Barcelona y Zaragoza...	19,45	9,35
— Andalucía.....	22,40	8,50
— Algeciras.....	18,50	10,15
— Toledo.....	9,15	20,10
— Badajoz (alterno).....	8,40	21,20
Correo Barcelona y Zaragoza....	21,10	8,35
— Zaragoza.....	18,30	11,35
— Andalucía.....	22	7
— Cuenca.....	18,30	11
— Badajoz.....	19	9,25
— expreso Alicante.....	20,35	7,30
— expreso Cartagena.....	23	8
— expreso Valencia.....	21,35	8,35
— Toledo.....	18	10,30
Omnibus Guadalajara .. 10, 16,30	20	8,20 - 17,40
— Barcelona.....	7,10	20
— Sigüenza.....	13,20	14,50
— Toledo.....	7,45 21,15	14,35 - 22,15
— Aranjuez.....	13	15,35
Mixto Alicante, Valencia y Cartagena.....	10,20	18
— Andalucía y Cuenca.....	7	21,40
— Alcázar.....	17,15	11,40
— Badajoz y Toledo.....	12	17,25
— Toledo.....	17	14,35
— Aranjuez y Cuenca.....	19,30	9,45
Tranvía Getafe.....	6,20 9 y 14,15	7,45 - 13,15
Madrid-Cáceres Portugal		
Expreso Cáceres-V.-Alcántara ...	21,05	8,25
Correo Cáceres V.-Alcántara.....	18,40	10,24
Mixto Cáceres-V.-Alcántara.....	8,35	19,48
— Griñón.....	14 y 20	6,58

Casa MERP

PAPELERIA

Arreglo de todas las marcas de stylográficas, estuches de dibujo



Echegaray, 7

Teléfono 15.929

Gran mantequería

“LOS ALPES”

Las más próxima a la Puerta del Sol

Quesos, mantecas, conservas, vinos y licores de las mejores marcas

4, Carmen, 4

A. Rodrigo



SASTRE DE MODA

CASA ESPECIAL EN TRAJES DE ETIQUETA

Mayor, núm. 44. = Madrid.



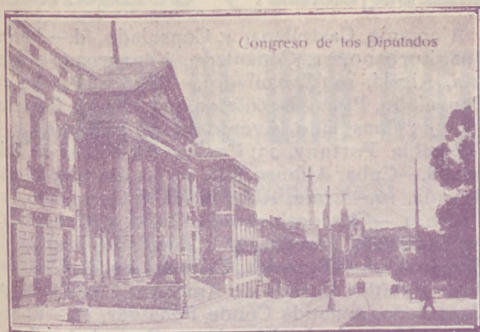

Congreso de los Diputados

FÁBRICA Y ALMACÉN

de pianos, órganos y armoniums

Ricardo Rodríguez

VENTAS AL CONTADO Y A PLAZOS

Despacho: Ventura de la Vega, 3

Talleres: Pizarro 19 (Palacio de Chesto)

Teléfono 12.344

Mesón del Segoviano

El más popular de la Corte, donde se admiran los famosos frescos pintados por el gran artista granadino Arturo Gil Alguacil.—Espacioso Garage.

Cava Baja, 28 y 41.—Teléfono 14.853



ALFONSO ALONSO
EL AS DE LA SIDRA
NALON

Fabada y pote asturiano
TRES CRUCES, 1.
MADRID

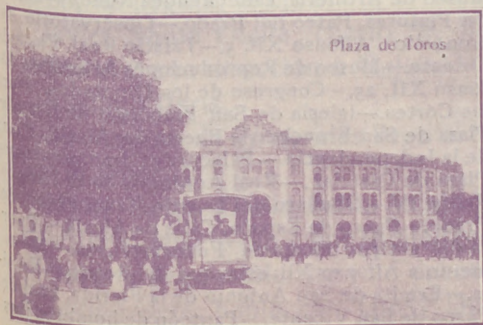

Plaza de Toros

¡Le interesa mucho!

Al llegar a Madrid, instálese confortablemente en uno de los siguientes Hoteles, los mejores y más principales de la Corte

Palace Hotel (Plaza de Cánovas y Calle de Medinaceli).—El más regio y hermoso de España.

Hotel Ritz (Plaza de la Lealtad).—El más suntuoso y aristocrático.

Reina Victoria (Plaza del Angel).—El más confortable, cuya pensión es desde 35 pesetas.

Hotel Regina (Alcalá 19).—Elegantísimo y limpio, pensión desde 25 pesetas.

Hotel Inglés (Echegaray 8 y 10).—Antiguo y precioso, con su pensión desde 20 pesetas.

Hotel Paris (Calle de Alcalá 2).—El más cómodo y céntrico, pensión desde 25 pesetas.

Príncipe de Asturias (Carrera de San Jerónimo, 30 y Echegaray, 1 y 3).—Modernísimo y coquetón, pensión desde 22 pesetas.

Hotel Royal Meublé (Calle de Tetuán, 15).—El más escogido de Madrid, pensión desde 13 pesetas.

PARA TOMAR BUEN CAFE, hágalo en los siguientes sitios, por ser sus géneros de inmejorable calidad y sus locales de sumo agrado.

Nuevo Café Oriental (Puerta del Sol, 11 y 12 y Preciados, 2).—El café mejor y el local más clásico. Grandes conciertos diarios.

Puerto Rico (Puerta del Sol, 3).—Esmerado y notable servicio.

Café Universal (Puerta del Sol, 15).—Comodísimo y monumental.

Café Colonial (Calle de Alcalá, 8).—Esmeradísimo y restaurant de primera.

Café Madrid (Calle de Alcalá, 9).—Enorme y fino servicio servido por competentes camareros. Estupendos billares.

Lion D'or (Calle de Alcalá, 18).—Exquisito café, gran confort.

Maison Dorée (Calle de Alcalá, 22).—Elegante y nuevo café, restaurant con esmeradísimo servicio.

Savoia (Calle de Alcalá, 49).—Superior café, punto de reunión de infinidad de artistas.

Café del Norte (Red de San Luis).—Popular café y restaurant selecto.

A MEDIA TARDE, para tomar cerveza y mariscos

La Montaña (Puerta del Sol; 1 y Calle de Alcalá, 2).

Figaro (antiguo Maxins, Calle de Alcalá, 17).—Son los puntos más deliciosos y céntricos.

PASARA USTED UNA BUENA TARDE en los mejores y más principales Casinos de Madrid.

Bellas Artes.—Suntuoso edificio edificado a la moderna en la Calle de Alcalá. Punto de reunión de la alta aristocracia.

Casino de Madrid.—Magnífico palacio enclavado en la calle de Alcalá, frente a la de Sevilla. Donde se reúne el más selecto público.

Gran Peña.—Grandioso edificio situado en la entrada de la Gran Vía, punto de reunión de los títulos más afamados de España.



Museo del Prado

Felix Ocho

FÁBRICA DE BRONCES ARTÍSTICOS
LÁMPARAS, CAMAS
MUEBLES Y HERRAJES

DESPACHO CENTRAL: NICOLÁS M. RIVERO, 37-5

FÁBRICA: Paseo de las Acacias, 2, dúplex
Teléfono 5407M MADRID

Cine Pathé Baby, nuevo modelo perfeccionado, D. M.; **Camera Baby**, para impresionar películas; **Super-Baby**, para proyectar películas de 100 metros
Revelado de películas, arreglo y reajuste de toda clase de aparatos

Casa Zato
Peligros, 14

PAVON
CAFE BAR

El mejor café.
Servicio esmerado.
Precios corrientes.

Embajadas y Consulados

Alemania, Castellana, 4; Consulado, id.—Argentina, Zurbano, 21; Consulado, Almagro, 40.—Austria, Alcalá, 16 (Consulado).—Bélgica, Padilla, 23; Consulado, Paseo Recoletos, 21.—Brasil, Castellana, ; Consulado, Avenida de Pi y Margall, 5.—Colombia, Fortuny, 23; Consulado; Núñez de Balboa, 8.—Cuba, Alfonso XII, 23 (moderno); Conde Aranda, 16.—Chile, Alfonso XI, 5; Consulado, San Pedro, 1.—Checoslovaquia, Orfila, 5 (Consulado).—Dinamarca, Serrano, 45; Consulado, Bárbara de Braganza, 14.—Ecuador, Colmenares, 8 (Consulado).—Estados Unidos de América, Castellana, 32; Consulado, Avenida Conde Peñalver, 16.—El Salvador, Marqués del Riscal, 10; Consulado, Serrano, 17.—Francia, Villalar, 2; Consulado, Viilalar, 11. Guatemala, Almagro, 50 (Consulado).—Honduras, Guillermo Rolland, 1 (Consulado).—Inglaterra, Fernando el Santo, 16; Consulado, Alcalá Galiano, 5.—Italia, Mayor, 90; Consulado, Almudena, 2.—Japón, Alcalá, 103.—Méjico, Marqués de Villamagna, 4; Consulado, Lista, 25.—Mónaco, Manuel Longoria, 4 (Consulado)—Noruega, General Martínez Campos, 33; Consulado, Castelló, 42.—Países Bajos: Fernando VI, 27; Consulado, Almagro, 50.—Panamá, F. González, 17; Consulado, id.—Perú, Lealtad, 4; Consulado, Carmen, 38.—Portugal, Almagro, 50; Consulado, Plaza de la Encarnación, 3. Republicana Dominicana, Serrano, 5 (Consulado). Rumanía, Barquillo, 6 (Consulado).—Rusia, Princesa, 8.—Suecia, Zurbano, 25; Consulado, Villanueva, 18.—Suiza, Sagasta, 25; Consulado, id.—Turquía, Santa Engracia, 5 (Consulado).—Uruguay, Caballero de Gracia, 14; Consulado, Conde Xiqueña, 2.—Venezuela, Olózaga, 4; Consulado, Alcalá, 114.

Casas de Socorro

Buenavista, Castelló, 65, Teléf. 52 430.—Centro, Navas de Tolosa, 10, Teléf. 10.025.—Congreso, Fúcar, 8, Teléf. 10.048.—Chamberí, Eloy Gonzalo, 15, Teléf. 30.271.—Hospicio, Augusto Figueroa, 45, Teléf. 16.139.—Hospital, Santa Isabel, 36, Teléfono 10.034.—Inclusa, Encomienda, 21, Teléfono 10.406.—Latina, Carrera de San Francisco, 8, Teléfono 10.022.—Palacio, Cristinos Martos, 3, Teléfono 30.073.—Universidad, San Bernardo, 68, Teléfono 15 632.

Principales Monumentos Artísticos e Istóricos

Biblioteca y Museos Nacionales, Paseo Recoletos.—Museo de Historia Natural, Hipódromo.—Museo de Artillería, calle Mendez Núñez.—Museo de Pinturas, Paseo del Prado.—Observatorio Astronómico, Alfonso XII, 5.—Palacio Real, Plaza de Oriente.—Museo de Reproducciones Artísticas, Alfonso XII, 25.—Congreso de los Diputados, Plaza las Cortes.—Iglesia de San Francisco el Grande, Plaza de San Francisco.—Puerta de Alcalá, Plaza de la Independencia.—Palacio de Comunicaciones, Plaza de Castelar.—Real Academia de la Lengua, Felipe IV.—Obelisco del Dos de Mayo, Paseo del Prado.—Banco de España, Calle de Alcalá.—Puerta del antiguo Hospicio, Fuencarral, 86.—Monumento a Alfonso XII, estanque del Retiro.—Ermita.—Ermita de San Antonio de la Florida, final del Paseo de San Vicente.—Panteón de hombres ilustres, Paseo de Atocha.

18

EL AÑO DE UNA MUJER

NOVELA CORTA POR

PEDRO DE RÉPIDE

(Continuación)

X

OCTUBRE

Este mes abunda la correspondencia telegráfica.

Susana, desde París, hotel Eduar-do VII, envía un parte a Javier, que está en Biarritz, hotel del Palacio:

«Ruégote vengas París inmediatamente. — *Susana*.»

Contestación:

«Indiscretísima al perseguirme hasta aquí. Sigue en París. Lo ordena, *Javier*.»

Sigue la correspondencia:

«Esperándote todo el día. Si mañana no vienes, presentaréme Biarritz dispues-ta a todo. — *Susana*»

«Salgo para París. — *Javier*.»

XI

NOVIEMBRE

Es en Londres. En el Carlton.

La condesa viuda de Romerales, cuar-to 88, ha llegado el día 3.

Javier Santa Olalla, cuarto 86, había salido el 2 con dirección a Calais.

Vuelta a París.

La condesa de Romerales llega el día 4 por la tarde.

Javier Santa Olalla había salido para Biarritz el mismo día 4 por la mañana.

Susana llega a Biarritz y no encuentra a Javier; pero habla con Gipsy Deslis,

(Continuará.)

PAPELERIA
DE
MODA



El mayor surtido en plumas estilográficas y lapiceros automáticos.
Casa especializada en artículos para regalo
VIUDA DE M. DE NAVARRO
Preciados. 5 :: MADRID :: Tel. 10.197

¡Un momento!

Tome las señas de esta Casa, oompre en ella una vez, y será la Papelería donde se surta siempre.

¡No lo olvide!

Palacio de la estilográfica
5, Preciados, 5
MADRID



GRAN RESTAURANT

Calle de Tetuán, 15,
Teléfono 15.614.—Madrid

Dirigido por su propietario

DON VICENTE TORMO

A 20 metros de la Puerta del Sol.—Especialidad en Paellas Valencianas y Arroz abunda.—Cubiertos a 4 y 5 pesetas y servicio a la carta.

Clemente y García

CAMISERIA Y ROPA BLANCA

Equipos, canastillas, Batas, blusas.
Especialidad en ropas para niños

34, MAYOR, 34





REINA VICTORIA

Carrera de San Jeronimo
Compañía Díaz-Artigas

A las seis y media y diez y media

Juan de Mañara

¡Gran éxito!

Protagonistas PEPITA
DIAZ y SANTIAGO ARTIGAS

JAI-ALAI

Calle de Alfonso XI

A las cuatro

Primero a pala, Zárraga y Amorobieta I contra Fernández y Pérez. Segundo, a remonte, Echániz A y Tacolo contra Ochotorena y Ugarte.

No falte hoy a Jai-Alai.

NOVEDADES

A las seis

No hay función.

A las diez y cuarto

El voto

**Todo el año es Carnaval,
o Momo es un carcamal.**

ESTRENO

ZARZUELA

A las seis
no hay función

A las diez
El caserío

TEATRO APOLO

A las seis y media
El huésped del Sevillano

A las diez y media
El sobre verde

TEATRO DEL CENTRO

Compañía MANUEL PARIS

A las diez y cuarto
Conferencia por Azorín
Brandy, mucho Brandy
¡Éxito colosal!

TEATRO MARTÍN

Compañía de zarzuela

A las seis
La Perfecta casada
Las mujeres de Lacuesta
A las diez y cuarto
El romano caprichoso
Las niñas de mis ojos

TEATRO DE LA LATINA

Compañía MARIA PALOU

A las seis y media
Divino Tesoro
A las diez y media
La hija de la Dolores

"LA EXPOSICION" de muebles nuevos

M. Maldonado

Variedad y economía.— Fabricación propia.

Leganitos, 4, toda la casa.—Teléfono 15294



INFORMACION

Pasatiempo

MALHUMORADA

Es el robar un pan al panadero delito en nuestro Código severo. Y si roba en el peso diariamente el panadero falta solamente. Todos somos aquí buenas personas pero hacemos la ley en las tahonas.

Emilio S. Pastor

Una noticia curiosa, aunque no va mucho, es saber que en el Coran, o libro sagrado de los mahometanos, cuentan 77.639 palabras y 323.015 letras.

ENIGMA

¿Cuál es la cosa más fea del mundo, y la más hermosa, Más dañosa y provechosa, Por buena y mala que sea? Sabe amar y aborrecer, Es inútil e importante, Es humilde y arrogante, Y dando el sér quita el sér. Importa al mundo, y no importa; Ríe y llora, ruega y manda; Y tiene una espada blanda, Que dentro en la vaina corta. Es dócil y perlinaz, Armas quiebra y leyes quita; Hay guerra do quier habita, Y en no estando sobra paz.





ACION RECREATIVAS

por y anécdotas.

«Es aquella mosca que se pasea por la leleta de la torre de Santa Cruz?, decía un curial a otro conolega algo míope, estando los dos en el portal de la Audiencia (Madrid). —Lo que es verla, no la veo bien—contestó el míope—, pero la oigo andar.

EUSKALDUNA BATI

Dificultad que, obstinada, jamás se dejó vencer, fue para mí el comprender lo que habla una vascongada. Más tus ojos, niña amada, son el argumento llano de que un poder sobrehumano tiene amor que a todo vence, porque hablándome en vascuence los entiendo en castellan ».

M. Matoses.

El conde de... presumía de muy entendido en materia de cuadros, pintores y escuelas. —¿De quién es ese Cristo?, me preguntó un día Luis XV, de Francia, señalando un magnífico lienzo de Jesucristo clavado en la cruz. —Señor, vuestra majestad, sin duda, gusta de charlarse... —No, no, di, ¿de qué autor es? —Señor, es preciso estar ciego para no ver que es de Inrri!!!



Chocolates-Cafés
 MARCA *La Madrileña*
 PLAZA DEL PROGRESO-13-MADRID
 PRUEBELOS Y NO TOMARA OTROS

Cafés tostados desde 8 pesetas kilo.

Telefono 12.219

FONTALBA

Compañía Margarita Xirgu

A las seis

La ermita, la fuente y el río

A las diez y cuarto

La ermita, la fuente y el río

¡Gran éxito!

TEATRO COMICO

Compañía Prado-Chicote

A las seis y media

Charleston

A las diez y media

He visto a un hombre saltar

TEATRO ALKAZAR

A las seis y diez y media

Pensión Valdivia

PAVON

A las seis y a las diez

Grandioso programa de formidable películas. Exito de

Precios popularísimos.

Lindoleon baratísimo

Acuchillado y brillo a los pisos, presupuestos gratis. Me encargo de limpieza general de Oficinas, Bancos, Teatros, etc.

Huertas, 15, Bisutería
 TELÉFONO 15-15 M.

TEATRO ESLAVA

Pasadizo de San Ginés
 Compañía MELIA-CEBRIAN

A las seis

El entremés **El guantazo** y la película **La malcasada.**

A las diez y media

Dollars

Aviso: Este vodevil se hace igual que en París, sin quitar nada de su gracia picaresca.

INFANTA ISABEL

Calle de Barquillo
 Compañía de comedias

A las seis y media

Suéltate el pelo, Rosario

A las diez y media

Mi cocinera

¡Gran éxito!

CIRCO PRICE

Plaza del Rey
 Directores Rexach y Perezoff

A las diez y cuarto

Magnífico programa de circo único en Madrid. Los mejores números y las más afamadas atracciones de Europa.

Exito del formidable artista, único en el mundo, Syvester Schaffer (enciclopédica creación.) No falte hoy a Price.

CAFE DE MADRID.-9, Alcalá, 9

Todos los días, de tres de la tarde a la madrugada, GRANDES CONCIERTOS de música clásica y moderna por el

TRIO HISPANIA

Violín, Srta. Petra Cruz Luzeño.-Violonchelo, Srta. Andrea Varlet.—Piano, Sr. Barrenechea.

Excelente servicio de restaurant Café Moka selecto, 0,50 pesetas. Servicio por camareros.

28 BILLARES DE PRECISION



Palacio Real

Vinos finos de mesa INFANTA

De sus Viñedos y Bodegas en Chinchón
Vinos de Rioja Gómez Cruzado
Coñac y Ponche Caballero

Barcelona, 12.--MADRID.--Teléf. 15.621

Alhajas de ocasión

Relojes de oro de ley desde 40 pesetas

Perla, Carretas. 4

Platería, relojes económicos desde 7 pesetas,
bisutería, objetos para regalos

Perla, Conde de Romanones, 1, duplicado
MADRID

EL REY DE LA ELEGANCIA

en la Sastrería de Moda

CORTE ULTRAMODERNO

Se admite género para su confección

Concepción Jerónima, 10

MADRID

Apaparato para desinfección APOLO



Lo más práctico, lo más económico, lo más elegante

Pulveriza y lanza un chorro a ocho metros de altura

Desinfección de habitaciones, árboles y plantas

Patente 69516. -MADRID

TOMÁS LÓPEZ

DOCTOR MATA, 1

Nueva tarifa para los coches de Plaza

Franja color naranja

Primer límite — Por una carrera, de una a cuatro personas, a iguales horas del día que de la noche, 1,25.

Por una carrera, de una a cuatro personas, a la Plaza de Toros de Madrid, en días y horas de fiesta o corrida, 1,25.

Por una carrera, con una o cuatro personas, lo mismo de día que de noche, incluso a los cementerios de Nuestra Señora de la Almudena y civil del Este, siempre que se despidiera el coche dentro de este límite, 3.

Segundo límite — Por una carrera, con una o cuatro personas, a iguales horas del día o de la noche, 2,25.

Por una hora, con una o cuatro personas, lo mismo de día que de noche, incluso a los cementerios de Nuestra Señora de la Almudena y civil del Este, siempre que el coche se despidiera dentro de éste o del primer límite, 3.

Tercer límite. — Por una carrera, de una a cuatro personas, a igual hora del día que de la noche, 3.

Por una hora, con una o cuatro personas, lo mismo de día que de noche, incluso a los cementerios de Nuestra Señora de la Almudena y civil del Este, siempre que el coche se despidiera dentro del primero o segundo límite, 3.

Si se despidiera el coche dentro del tercer límite, la última hora se abonará completa a razón de 4 pesetas.

SERVICIOS ESPECIALES

Por una carrera, de una a cuatro personas, en las horas del día, a los cementerios de Nuestra Señora de la Almudena y civil del Este, 4 pesetas.

Por una carrera a San Isidro del Campo durante la romería, una o cuatro personas, a cualquier hora del día o de la noche, 2,50 pesetas.

Por una carrera a la Pradera del Corregidor el Miércoles de Ceniza, por una o cuatro personas, a cualquier hora del día o de la noche, 2,50.

1	Sol-Salamanca.....	0,15
2	Sol-Arguñelles.....	0,15
3	Salamanca-Sol.....	0,15
4	Sol-Venias.....	0,15
	Servicio especial Plaza de To-	
	ros. Cda. de Nilos, 0,20; Toros	0,50
5	Sol-Paradinas.....	0,15
6	Goya Sol, 0,15.—Sol-Arguñelles	0,15
7	Sol-Hipódromo.....	0,15
8	Bombilla-Sol, 0,30.—Sol-Hpmo.	0,15
9	Sol-Bombilla, 0,30.—Sol-Norte.	0,20
10	Sol-Estación del Norte.....	0,15
11	Arguñelles-Bibao-Retiro.....	0,15
12	Sol-Arguñelles (Rosales).....	0,15
13	A Martín-Sol, 0,10.—Sol-Qdo.	0,10
14	P. Vils.—Sol, 0,25.—Sol-Quevedo.	0,10
15	P. Valdecas-Sol, 0,25.—Sol-Cham-	
	berri-Olavide.....	0,10
16	Sol-Píco, 0,25.—Sol A. Martín.	0,10
17	C. Caminos-Sol, 0,10.—Sol-Pgs.	0,05
18	Obelisco-Sol, 0,10.—Sol-S. Fco.	0,10
19	C. Caminos P. Alonso Martínez.	0,10
20	C. Caminos Red de San Luis.	0,10
21	Sol-Pozas (por Leganitos).....	0,15
22	Sol-Fuenteclilla.....	0,15
23	Pozas-Sol, 0,15.—Sol-Embajada.	0,15
24	P. Myr.-Crb. Bajó, 0,30.—C. Alto.	0,10
25	Sol-Especial P. de Toros. Cda. de	0,15
	Nilos, 0,30.—Cda. de Toros.....	0,50
	Plaza Mayor-Leganés.....	0,50
	Cibales-P. de Toledo.....	0,15
27	Pozas-Sol, 0,15.—Sol-Delicias.....	0,15
28	Red de San Luis-Prosperidad.....	0,20
29	Puente Valdecas-Anton Martín.	0,20
30	Hipódromo-Chamartin de la Rosa	0,15
31	Sol-Diego de León (por S.).....	0,15
32	Santo Domingo-Estación Norte.	0,15
33	Santo Domingo-Pozas.....	0,15
34	Plaza Mayor Puerta del Angel.	0,10
35	C. Caminos-Glorieta de Bilbao.	0,10
36	C. Caminos-Puente de la Princesa.	0,15
37	Cibales-Goya (dinál).....	0,15
38	Pozas-Plaza S. Cruz (p. V. R.).....	0,15
39	Prosperidad-P. A. Martínez.....	0,15
40	S. Domingo-Pozas, 0,15.—Pozas-	
	E. Agric. 4, 0,10.—E. Agric. 7.	
	Puerta de Hierro.....	0,20
42	Cibales-Hipódromo.....	0,15
43	Cibales-Pías, 0,10.—Pías-Vías.	0,10
44	Cibales-Plaza Manuel Becerra.	0,15
45	Prosperidad-Serrano.....	0,10
46	Plaza Mayor-Fuenteclilla.....	0,05
47	Plaza Mayor-Maiaderos.....	0,20
48	Quevedo-Cibales-P. de Atocha.	0,15
49	Glorieta Bilbao-Colón-Goya.....	0,15
50	Glorieta Ruiz Jiménez-G. Gzde.	0,15

LINEAS DE TRANVIAS

1	Sol-Salamanca.....	0,15
2	Sol-Arguñelles.....	0,15
3	Salamanca-Sol.....	0,15
4	Sol-Venias.....	0,15
	Servicio especial Plaza de To-	
	ros. Cda. de Nilos, 0,20; Toros	0,50
5	Sol-Paradinas.....	0,15
6	Goya Sol, 0,15.—Sol-Arguñelles	0,15
7	Sol-Hipódromo.....	0,15
8	Bombilla-Sol, 0,30.—Sol-Hpmo.	0,15
9	Sol-Bombilla, 0,30.—Sol-Norte.	0,20
10	Sol-Estación del Norte.....	0,15
11	Arguñelles-Bibao-Retiro.....	0,15
12	Sol-Arguñelles (Rosales).....	0,15
13	A Martín-Sol, 0,10.—Sol-Qdo.	0,10
14	P. Vils.—Sol, 0,25.—Sol-Quevedo.	0,10
15	P. Valdecas-Sol, 0,25.—Sol-Cham-	
	berri-Olavide.....	0,10
16	Sol-Píco, 0,25.—Sol A. Martín.	0,10
17	C. Caminos-Sol, 0,10.—Sol-Pgs.	0,05
18	Obelisco-Sol, 0,10.—Sol-S. Fco.	0,10
19	C. Caminos P. Alonso Martínez.	0,10
20	C. Caminos Red de San Luis.	0,10
21	Sol-Pozas (por Leganitos).....	0,15
22	Sol-Fuenteclilla.....	0,15
23	Pozas-Sol, 0,15.—Sol-Embajada.	0,15
24	P. Myr.-Crb. Bajó, 0,30.—C. Alto.	0,10
25	Sol-Especial P. de Toros. Cda. de	0,15
	Nilos, 0,30.—Cda. de Toros.....	0,50
	Plaza Mayor-Leganés.....	0,50
	Cibales-P. de Toledo.....	0,15
27	Pozas-Sol, 0,15.—Sol-Delicias.....	0,15
28	Red de San Luis-Prosperidad.....	0,20
29	Puente Valdecas-Anton Martín.	0,20
30	Hipódromo-Chamartin de la Rosa	0,15
31	Sol-Diego de León (por S.).....	0,15
32	Santo Domingo-Estación Norte.	0,15
33	Santo Domingo-Pozas.....	0,15
34	Plaza Mayor Puerta del Angel.	0,10
35	C. Caminos-Glorieta de Bilbao.	0,10
36	C. Caminos-Puente de la Princesa.	0,15
37	Cibales-Goya (dinál).....	0,15
38	Pozas-Plaza S. Cruz (p. V. R.).....	0,15
39	Prosperidad-P. A. Martínez.....	0,15
40	S. Domingo-Pozas, 0,15.—Pozas-	
	E. Agric. 4, 0,10.—E. Agric. 7.	
	Puerta de Hierro.....	0,20
42	Cibales-Hipódromo.....	0,15
43	Cibales-Pías, 0,10.—Pías-Vías.	0,10
44	Cibales-Plaza Manuel Becerra.	0,15
45	Prosperidad-Serrano.....	0,10
46	Plaza Mayor-Fuenteclilla.....	0,05
47	Plaza Mayor-Maiaderos.....	0,20
48	Quevedo-Cibales-P. de Atocha.	0,15
49	Glorieta Bilbao-Colón-Goya.....	0,15
50	Glorieta Ruiz Jiménez-G. Gzde.	0,15



Reparto diario
Gratis
en
Casinos
Hoteles
y Cafés.
Módulo: 20.000 (aprox.)
1.800 ejemplares

“Espectáculos de Madrid”

Es la única revista diaria en España en su clase. Sus extensísimas tiradas, que se distribuyen diariamente en hoteles, casinos, cafes, barberías, limpiabotas, etc., etc., hacen de ella

la mejor y más eficaz propaganda

Siendo nuestra mayor garantía, la vista del comercio, los

¡cinco años de publicación no interrumpida!

Por lo cuál este es

el anuncio más barato y mejor.

Encargue sus anuncios y reclamos a

“Espectáculos de Madrid”

2, CONDE DE ROMANONES, 2

REAPARICION dentro de breves días



en su quinta temporada taurina. ¡Ocho páginas!, ¡profusión de grabados!, ¡colaboración de prestigiosas firmas!, ¡información completa de Madrid y provincias!

Reapareceremos diciendo LA VERDAD EXACTA como en años anteriores.

Sus repartos se harán en los cafes y en la puerta de la Plaza de Toros de Madrid.

¡Completamente gratis!

Hacemos anuncios a precios fantásticos.

2, Conde de Romanones, 2

Tarifa para el servicio de Automóviles.

Al servicio público, clasificados por su categoría de fuerza y distinguidos por franjas en los colores naranja y verde.

FRANJA AZUL

Pescetas

Los 800 primeros metros.....	0,80
Por cada 200 metros más.....	0,25
Por cada hora que el coche esté parado, en fracciones de 0 25.....	3,00

FRANJA NARANJA

Los 800 primeros metros.....	0,60
Por cada 200 metros más.....	0,10 y 0,20
Por cada hora que el coche esté parado en fracciones de 0,10 0 0,20...	2,00 y 2,50

FRANJA VERDE

Los 800 primeros metros.....	0,40
Por cada 200 metros más.....	0,10 y 0,51
Por cada hora que el coche esté parado en fracciones de 0,10 y 0,15...	2,00

Tenencias de Alcaldía

Distritos: Buenavista, Olózaga, 1, Teléf. 52.411. Centro, Plaza Mayor, 3, Teléf. 10.060.—Congreso, Cervantes, 19, Teléf. 10.045.—Chamberí, Plaza de Chamberí, 7, Teléf. 30.064.—Hospicio, Libertad, 18, Teléf. 15.937.—Hospital, Cabeza, 9, Teléfono 10.032.—Inclusa, Juanelo, 20, Teléf. 10.027.—Latina, Carrera de San Francisco, 8-10, Teléf. 10.140. Palacio, Tutor, 27, Teléf. 30.264.—Universidad, Alberto Aguilera, 3, Teléf. 30.136.

Ministerios

Presidencia, Paseo de la Castellana, 3, Teléfono 30.165.—Estado, Plaza de la Provincia, 3, Teléfono 16.547.—Fomento, Paseo de Atocha, 1 y 3, Teléf. 10.062.—Gobernación, Puerta del Sol, 7 y Correo, 1, Teléf. 53.039.—Gracia y Justicia, San Bernardo, 47, Teléf. 14.883.—Guerra, Alcalá, 47, Prim, 10 y 12 y Barquillo 10, Teléf. 12.608.—Hacienda, Alcalá, 11 y Aduana, 10, Teléf. 11.397.—Instrucción Pública y Bellas Artes, Paseo de Atocha, 1 y 3, Teléf. 10.402.—Marina, Plaza de los Ministerios, 7 y Bailén, 5, Teléf. 13.296.—Trabajo, Comercio e Industria, Marqués de la Ensenada, 8, Teléfono, 32.256.



DROGUERIA Y PERFUMERIA
José Alarcón
ATOCHA, 88

Drogas para todas las industrias.
 Especialidad en esencias y colorantes
 para gaseosas y confitería.
 No comprar sin consultar precios en esta Casa.

LA CORUÑA
MARTÍN NAVAZO
 Vinos, restaurant, cervezas, licores de todas las
 marcas, mariscos del día, aperitivos y bocadillos
 La peña más clásica de Madrid.
4, ALCALA, 4

Luis Bahía
"La Cepilla"
 VINOS FINOS DE MESA
 DEGUSTACION
3, Pellgros, 3

LUIS FEIJOO



Casa Adoración

ULTIMAS NOVEDADES DE PARIS Sombreros
 para
 4, CALLE DEL PRADO, 4 señora
 y niñas.
 TELEFONO 14 226

Algunos museos que merecen visitarse

- Arqueológico Nacional*. Serrano, 13: De diez a cuatro diario; festivos, de diez a una.
- Armería Real*: De diez a una, diario, una peseta; jueves, gratis, de dos a tres.
- Arte Moderno*, Paseo de Recoletos, 20: De ocho a una, diario, una peseta; jueves y domingos, gratis.
- Artillería*, Méndez Núñez: De ocho y media a doce y media, diario, 0,25 pesetas; martes y sábados, gratis.
- Caballerizas Reales*, Bailén, 8: De dos a cinco, diario, una a seis personas dos pesetas; lunes, gratis.
- Museo Romántico*, San Mateo 13: De once a cuatro, entrada gratis.
- Nacional de Ciencias Naturales*, Castellana (Hipódromo): De nueve a doce, diario, y de nueve a doce y media, festivos.
- Nacional del Prado*, Paseo del Prado, 9: De diez a cuatro, diario, y de diez o dos, festivos; Domingos y jueves gratis,
- Naval*, P. Ministerios 7: De diez a una, diario.

TARIFA DE CORREOS. — Correspondencia ordinaria.

PUNTO DE DESTINO	CARTAS		Tarjetas postales	Sobres mandados y objetos asegurados		Derecho de certificado	
	Tipo de peso — Grs.	Francia — Cts.		Tipo de peso — Grs.	Francia — Cts.	Cualquier peso — Cts.	(h)
Interior de las poblaciones.....	30	15	15	20	15	30	
Península, islas Baleares, Canarias, posesiones españolas del Norte de África y Andorra....	25	25	15	25	25	30	
Portugal, Gibraltar, Filipinas y América.....	25	25	15			30	
Fernando Poo, Annobon, Coris y demás posesiones del Golfo de Guinea.....	20	30	15	20	30	30	
Oficinas españolas en Marruecos y Tanger.....	30	30(a)	15	30	20	30	
Todos los demás países.....	20	40	25			40	

(a) Los primeros 30 gramos son 40 céntimos, y cada 30 gramos que exceda de los 30 primeros, 20 céntimos. — (b) Por excepción es de 5 céntimos solamente el importe del certificado para los impresos que contienen libros, sin que haya derecho a indemnización en caso de extravío.

Carteleras de Cines y Deportes

CINEMATOGRAFOS

Real Cinema (Plaza Isabel II). Todos los días gran programa tarde y noche, Domingos y días festivos por secciones.

Príncipe Alfonso (Génova).— Tarde y noche colosal programa. Domingos y festivos por secciones.

Monumental Cinema (Plaza de Antón Martín).— Cinco y media y diez noche, gran programa, Domingos y festivos por secciones.

Cinema del Callao (Plaza del Callao).— Todos los días, tarde y noche, grandes programas de películas, Domingos y festivos por secciones.

Sage (Palacio de la Música, Avenida Pí y Margall).— A las seis y a las diez, grandes programas de películas. Sábados conciertos, Domingos y días festivos por secciones.

Cine de San Miguel (Plaza de San Miguel).— A las cuatro y media y nueve y media, colosales películas. Domingos secciones.

Cine Ideal.— A las cinco y media y a las diez, grandioso programa de películas, Domingos y días festivos por secciones.

Cinema Bilbao (Fuencarral, 122).— Tarde y noche, secciones de cinematógrafo. Domingos por secciones.

Cinema Goya (Calle Goya).— A las seis y a las diez, gran programa de cinematógrafo, Festivos por secciones.

Cine Argüelles (Calle del Marqués de Urquijo).— Tarde y noche grandes secciones.

Royalty (Calle Génova).— Selecto programa de cinematógrafo.

Cine Madrid (Calle Tetuán) Tarde y noche gran programa de películas. Domingos y días festivos por secciones.

Cinema España (Paseo de San Vicente).— A las cuatro y media y nueve y media, grandes programas de películas. Domingos por secciones.

FOLT-BALL

Stadium Metropolitano (Avenida Reina Victoria).— Domingos y días festivos grandes partidos.

Sociedad Gimnástica Española (Diego de León y Torrijos).— Domingos y días festivos grandes partidos.

Campo de Deportes del Real Madrid (Carretera de Chamartín, núm. 11).— Domingos y días festivos grandes partidos.

¡¡Camisas, Corbatas!!

Imposible mejorar nuestro surtido y precios.

EL FÉNIX

Mayor. 37.—MADRID

La Regional

Vinos finos de mesa. -:- Servicio a domicilio.

Acreditado vermouth A. D. A.

y blanco LA PALMA (Huelva).

1, Los Madrazo, 1.

Teléfono 86-63 M.

DENTADURAS Y ALHAJAS

Aunque estén rotas compro

Felipe, III, núm. 1, Joyería

(Entre Plaza y calle Mayor)

“Casa Luis”

Vinos - Cervezas - Licores

Antiguo dependiente de «La Coruña»

El sitio más delicioso de Madrid

Aperitivos, Refrescos. Vinos y Licores de las más acreditadas marcas.

18. Los Madrazo, 18

¡¡Gran liquidación!!

Trajes a medida, negros, azules y fantasia

¡¡A 40 pesetas!!

“La Argentina”, Toledo, 69

(Plaza de San Millán)

COLOMBO Bar

Cruz, 23

?.....

Gamisería y corbatería

LA NOVEDAD

Siempre tengo las últimas novedades a precios económicos.

San Bernardo, 42

RELOJERÍA

DE

MANUEL ALVAREZ

Compra y venta de relojes de todas clases, antiguos y modernos.

6, CALLE DEL PRADO, 6.—Teléfono 14.226

Casa Cano

ATOCHA, NÚM. 2.—MADRID

Almacenes de Tejidos en General



Primera Casa en Velos y Mantillas

LA CATEDRAL
DE LAS COLCHAS

Mantas, Mantelerías y Géneros blancos

EL ENCANTO DEL HOGAR



“Vampiro”

A. E. G.

LIMPIA TODO SIN TRABAJO ALGUNO

“Dandy”

A. E. G.

GARANTIZA

BRILLO ESPEJO



Pida usted demostraciones gratuitas al

Teléfono 16.202

A. E. G.-Conde de Peñalver, núm. 7



MATERIAL

para T. S. H.

Telefunken. -- Berlín.

Aparatos de lámparas, de galena, auriculares,
cascos, altavoces, lámparas.

Detalles de todas clases facilita el Representante exclusivo para España y Portugal

A. E. G.-Ibérica de Electricidad, S. A.

Madrid, Paseo de Recoletos, 17

y sus oficinas en Barcelona, Bilbao, Gijón,
Sevilla, Valencia, Granada y Zaragoza.

