

Quinto año de publicación no interrumpida.

ESPECTÁCULOS DE MADRID

REVISTA DIARIA
Y
GUIA DE LA CAPITAL

CRÓNICAS = NOVELAS = PASATIEMPOS =
TEATROS = TOROS = CINES = VARIETÉS Y SPORT
— *Se reparte gratis* —



· · DIRECCIÓN · ·

CONDE DE ROMANONES, 2 — ESQ. A CONCEPCIÓN JERÓNIMA



Unión Musical Española

Carrera de San Jerónimo, 30 (edificio propiedad) y Preciados, 5.

Autopianos, Pianos, Armoniums, Instrumentos accesorios, Rollos Diana.
Música Española y Extranjera. AUTOPIANOS DE ALQUILER.

Casa la más surtida y más barata de España.

Odeon



Perez Durán

Máquinas y Discos

PLAZOS Y CONTADO

EL MEJOR Y MÁS ARTÍSTICO REPERTORIO

AGENCIA EN MADRID:

PRECIADOS, 1 Y PELIGROS, 14 Y 16

Horario de trenes.

	Salida de Madrid	Llegada a Madrid
Compañía del Norte		
Expreso Hendaya (vía Avila).....	21,30 22	7-9,15
— Galicia (vía Avila).....	18,50	10,05
Surexpreso Francia (vía Avila).....	21	10,40
Rápido Francia (vía Segovia).....	9,45	21,40
— Asturias Santander.....	8,45	22,20
Correo Hendaya (vía Avila).....	22,30	6
— Galicia (vía Avila).....	10,20	7,45
— Santander (vía Segovia).....	17,25	8,15
— Asturias (vía Avila).....	18	8,40
Mixto Galicia.....	19,45	14,20
— Francia Bilbao (vía Avila).....	6,40	19,50
Mensajerías Segovia-Escorial.....	20	15,47
Ligeros Segovia.....	7,30 18,45	11,20-20,54
— Avila.....	9,12 y 16	11,42-20,25
Tranvía Pozuelo.....	8,02 16,35	18,47
— Escorial-Cercedilla.....	14,10 y 19,15	9 18,05
— idem (domingos).....	9,56	20,05
Madrid-Zaragoza-Alicante		
Rápido Barcelona.....	9,30	22,45
— Alicante, Valencia y Cartagena.....	9,30	22
— Andalucía.....	9,50	20,30
Expreso Barcelona y Zaragoza... ..	19,45	9,35
— Andalucía.....	22,40	8,50
— Algeciras.....	18,50	10,15
— Toledo.....	9,15	20,10
— Badajoz (alterno).....	8,40	21,20
Correo Barcelona y Zaragoza... ..	21,10	8,35
— Zaragoza.....	18,30	11,35
— Andalucía.....	22	7
— Cuenca.....	18,30	11
— Badajoz.....	19	9,25
— expreso Alicante.....	20,35	7,30
— expreso Cartagena.....	23	8
— expreso Valencia.....	21,35	8,35
— Toledo.....	18	10,30
Omnibus Guadalajara ..	10, 16,30	20 8,20 - 17,40
— Barcelona.....	7,10	20
— Sigüenza.....	13,20	14,50
— Toledo.....	7,45 21,15	14,35 - 22,15
— Aranjuez... ..	13	15,35
Mixto Alicante, Valencia y Cartagena.....	10,20	18
— Andalucía y Cuenca.....	7	21,40
— Alcázar.....	17,15	11,40
— Badajoz y Toledo.....	12	17,25
— Toledo.....	17	14,35
— Aranjuez y Cuenca.....	19,30	9,45
Tranvía Getafe.....	6,20 9 y 14,15	7,45 - 13,15
Madrid-Cáceres Portugal		
Expreso Cáceres-V.-Alcántara ...	21,05	8,25
Correo Cáceres V.-Alcántara.....	18,40	10,24
Mixto Cáceres-V.-Alcántara.....	8,35	19,48
— Griñón.....	14 y 20	6,58



Casa MERP

PAPELERIA

Arreglo de todas las marcas de stylográficas, estuches de dibujo

Echegaray, 7

Teléfono 15.929

Gran mantequería

“LOS ALPES”

Las más próxima a la Puerta del Sol

Quesos, mantecas, conservas, vinos y licores de las mejores marcas

4, Carmen, 4

A. Rodrigo

SASTRE DE MODA



CASA ESPECIAL EN TRAJES DE ETIQUETA

Mayor, núm. 44. = Madrid.



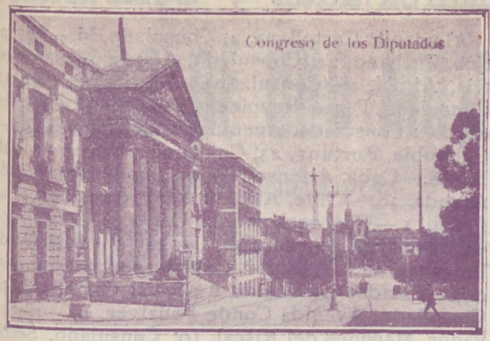

Congreso de los Diputados

FÁBRICA Y ALMACÉN
de pianos, órganos y armoniums
Ricardo Rodríguez
VENTAS AL CONTADO Y A PLAZOS
Despacho: Ventura de la Vega, 3
Talleres: Pizarro 19 (Palacio de Cheste)
Teléfono 12.544

Mesón del Segoviano
El más popular de la Corte, donde se admiran los famosos frescos pintados por el gran artista granadino Arturo Gil Alguacil.—Espacioso Garage.
Cava Baja, 28 y 41.—Teléfono 14.853



ALFONSO ALONSO
EL AS DE LA SIDRA
NALON
Fabada y pote asturiano
TKES CRUGES, 1.
MADRID

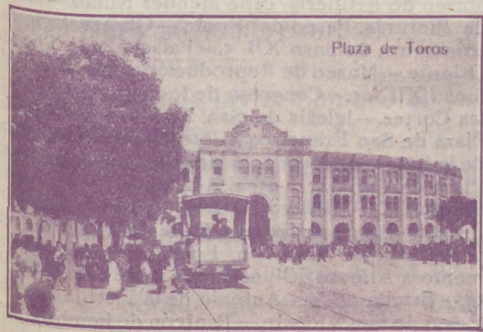

Plaza de Toros

¡Le interesa mucho!

Al llegar a Madrid, instálase confortablemente en uno de los siguientes Hoteles, los mejores y más principales de la Corte

- Palace Hotel* (Plaza de Cánovas y Calle de Medinaceli).—El más regio y hermoso de España.
- Hotel Ritz* (Plaza de la Lealtad).—El más suntuoso y aristocrático.
- Reina Victoria* (Plaza del Angel).—El más confortable, cuya pensión es desde 35 pesetas.
- Hotel Regina* (Alcalá 19).—Elegantísimo y limpio, pensión desde 25 pesetas.
- Hotel Inglés* (Echegaray 8 y 10).—Antiguo y precioso, con su pensión desde 20 pesetas.
- Hotel Paris* (Calle de Alcalá 2).—El más cómodo y céntrico, pensión desde 25 pesetas.
- Príncipe de Asturias* (Carrera de San Jerónimo, 30 y Echegaray, 1 y 3).—Modernísimo y coquetón, pensión desde 22 pesetas.
- Hotel Royal Meublé* (Calle de Tetuán, 15).—El más escogido de Madrid, pensión desde 13 pesetas.

PARA TOMAR BUEN CAFE, hágalo en los siguientes sitios, por ser sus géneros de inmejorable calidad y sus locales de sumo agrado.

- Nuevo Café Oriental* (Puerta del Sol, 11 y 12 y Preciados, 2).—El café mejor y el local más clásico. Grandes conciertos diarios.
- Puerto Rico* (Puerta del Sol, 3).—Esmerado y notable servicio.
- Café Universal* (Puerta del Sol, 15).—Comodísimo y monumental.
- Café Colonial* (Calle de Alcalá, 8).—Esmeradísimo y restaurant de primera.
- Café Madrid* (Calle de Alcalá, 9).—Enorme y fino servicio servido por competentes camareros. Estupendos billares.
- Lion D'or* (Calle de Alcalá, 18).—Exquisito café, gran confort.
- Maison Dorée* (Calle de Alcalá, 22).—Elegante y nuevo café, restaurant con esmeradísimo servicio.
- Savoia* (Calle de Alcalá, 49).—Superior café, punto de reunión de infinidad de artistas.
- Café del Norte* (Red de San Luis).—Popular café y restaurant selecto.

A MEDIA TARDE, para tomar cerveza y mariscos
La Montaña (Puerta del Sol; 1 y Calle de Alcalá, 2).
Figaro (antiguo Maxins, Calle de Alcalá, 17).—Son los puntos más deliciosos y céntricos.

PASARA USTED UNA BUENA TARDE en los mejores y más principales Casinos de Madrid.
Bellas Artes.—Suntuoso edificio edificado a la moderna en la Calle de Alcalá. Punto de reunión de la alta aristocracia.
Casino de Madrid.—Magnífico palacio enclavado en la calle de Alcalá, frente a la de Sevilla. Donde se reúne el más selecto público.
Gran Peña.—Grandioso edificio situado en la entrada de la Gran Vía, punto de reunión de los títulos más afamados de España.



Felix Toca

FÁBRICA DE BRONCES ARTÍSTICOS
LAMPARAS, CAMAS,
MUEBLES Y HERRAJES

DESPACHO CENTRAL: NICOLÁS M^o RIVERO, 515

FÁBRICA: Paseo de las Acacias, 2, dupd^o
Teléfono 5407-M
MADRID

Cine Pathé Baby, nuevo modelo perfeccionado, D. M.; **Camera Baby**, para impresionar películas; **Super-Baby**, para proyectar películas de 100 metros
Revelado de películas, arreglo y reajuste de toda clase de aparatos

Casa Zato
Peligros, 14

PAVON
CAFE BAR

El mejor café.
Servicio esmerado.
Precios corrientes.

Embajadas y Consulados

Alemania, Castellana, 4; Consulado, íd.—Argentina, Zurbano, 21; Consulado, Almagro, 40.—Austria, Alcalá, 16 (Consulado).—Bélgica, Padilla, 23; Consulado, Paseo Recoletos, 21.—Brasil, Castellana, ; Consulado, Avenida de Pi y Margall, 5.—Colombia, Fortuny, 23; Consulado; Núñez de Balboa, 8.—Cuba, Alfonso XII, 23 (moderno); Conde Aranda, 16.—Chile, Alfonso XI, 5; Consulado, San Pedro, 1.—Checoslovaquia, Orfila, 5 (Consulado).—Dinamarca, Serrano, 45; Consulado, Bárbara de Braganza, 14.—Ecuador, Colmenares, 8 (Consulado).—Estados Unidos de América, Castellana, 32; Consulado, Avenida Conde Peñalver, 16.—El Salvador, Marqués del Riscal, 10; Consulado, Serrano, 17.—Francia, Villalar, 2; Consulado, Villalar, 11. Guatemala, Almagro, 50 (Consulado).—Honduras, Guillermo Rolland, 1 (Consulado).—Inglaterra, Fernando el Santo, 16; Consulado, Alcalá Galiano, 5.—Italia, Mayor, 90; Consulado, Almodena, 2.—Japón, Alcalá, 103.—Méjico, Marqués de Villamagna, 4; Consulado, Lista, 25.—Mónaco, Manuel Longoria, 4 (Consulado).—Noruega, General Martínez Campos, 33; Consulado, Castelló, 42.—Países Bajos: Fernando VI, 27; Consulado, Almagro, 50.—Panamá, F. González, 17; Consulado, íd.—Perú, Lealtad, 4; Consulado, Carmen, 38.—Portugal, Almagro, 50; Consulado, Plaza de la Encarnación, 3. Republicana Dominicana, Serrano, 5 (Consulado). Rumanía, Barquillo, 6 (Consulado).—Rusia, Princesa, 8.—Suecia, Zurbano, 25; Consulado, Villanueva, 18.—Suiza, Sagasta, 25; Consulado, íd.—Turquía, Santa Engracia, 5 (Consulado).—Uruguay, Caballero de Gracia, 14; Consulado, Conde Xiqueña, 2.—Venezuela, Olózaga, 4; Consulado, Alcalá, 114.

Casas de Socorro

Buenavista, Castelló, 65, Teléf. 52 430.—Centro, Navas de Tolosa, 10, Teléf. 10.025.—Congreso, Fúcar, 8, Teléf. 10.048.—Chamberí, Eloy Gonzálo, 15, Teléf. 30.271.—Hospicio, Augusto Figueroa, 45, Teléf. 16.189.—Hospital, Santa Isabel, 36, Teléfono 10.034.—Inclusa, Encomienda, 21, Teléfono 10.406.—Latina, Carrera de San Francisco, 8, Teléfono 10.022.—Palacio, Cristinos Martos, 3, Teléfono 30.073.—Universidad, San Bernardo, 68, Teléfono 15 632.

Principales Monumentos Artísticos e Istóricos

Biblioteca y Museos Nacionales, Paseo Recoletos.—Museo de Historia Natural, Hipódromo.—Museo de Artillería, calle Mendez Núñez.—Museo de Pinturas, Paseo del Prado.—Observatorio Astronómico, Alfonso XII, 5.—Palacio Real, Plaza de Oriente.—Museo de Reproducciones Artísticas, Alfonso XII, 25.—Congreso de los Diputados, Plaza las Cortes.—Iglesia de San Francisco el Grande, Plaza de San Francisco.—Puerta de Alcalá, Plaza de la Independencia.—Palacio de Comunicaciones, Plaza de Castelar.—Real Academia de la Lengua, Felipe IV.—Obelisco del Dos de Mayo, Paseo del Prado.—Banco de España, Calle de Alcalá.—Puerta del antiguo Hospicio, Fuencarral, 86.—Monumento a Alfonso XII, estanque del Retiro.—Ermita.—Ermita de San Antonio de la Florida, final del Paseo de San Vicente.—Panteón de hombres ilustres, Paseo de Atocha.

15

EL AÑO DE UNA MUJER

NOVELA CORTA POR

PEDRO DE RÉPIDE

(Continuación)

quien te puedo oír hablar sin alterarme y enojarme.

¡Qué buena debe ser! Me parece muy bien que la acompañes y que no la abandones mientras realiza su asunto de las tierras de Segovia. Sólo una duda me atormenta, y es que pienso que la pobre señora no estará contigo de guardia en Parisiana a unas horas tan extraordinarias. Pero yo me figuro que tendrá que descansar mientras tú velas.

Estos aires saludables de que me hablas no podrán favorecer en nada mi salud, si tardas en venir a estar conmigo. Comprendo, sin embargo, la importancia de los otros asuntos que además del cuidado de tu madre te retienen en Madrid.

Lo que siento es que no seas franco conmigo. Sé que tienes apuros de dinero. ¿Por qué no me lo has dicho? Comprenderás que yo no podía dejarte así, pudiendo, gracias a Dios, disponer de medios para sacarte del atolladero. Adiós, y no seas loco. Sigue siendo buen hijo y sé hombre formal.

Tu *Susana*.

Otra carta de Javier Santa Olalla a Susana Romerales:

«Parece que te has propuesto sacarme de quicio. Me he enterado de la incalificable gestión en que te has ocupado. Has de saber que si no salgo ahora de Madrid es porque me encuentro bastante

(Continuará.)

PAPELERIA
DE
MODA



El mayor surtido en plumas estilográficas y lapiceros automáticos. Casa especializada en artículos para regalo. VIUDA DE M. DE NAVARRO. Preciados, 5. MADRID. Tel. 10.197

¡Un momento!

Tome las señas de esta Casa, compre en ella una vez, y será la Papelería donde se surta siempre.

¡No lo olvide!

Palacio de la estilográfica
5, Preciados, 5
MADRID



GRAN RESTAURANT

Calle de Tetuán, 15.
Teléfono 15.614.—Madrid

Dirigido por su propietario
DON VICENTE TORMO
A 20 metros de la Puerta del Sol.—Especialidad en Paellas Valencianas y Arroz abunda.—Cubiertos a 4 y 5 pesetas y servicio a la carta.

Clemente y García

CAMISERIA Y ROPA BLANCA

Equipos, canastillas, Batas, blusas.
Especialidad en ropas para niños

34, MAYOR, 34

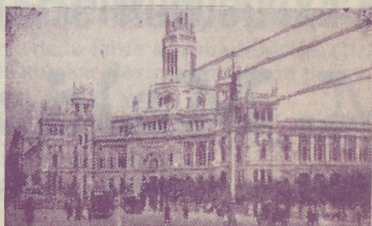



REINA VICTORIA

Carrera de San Jeronimo
Compañía Díaz-Artigas

A las seis y media y diez y media

Juan de Mañana

¡Gran éxito!

Protagonistas PEPITA
DIAZ y SANTIAGO ARTIGAS

JAI-ALAI

Calle de Alfonso XI

A las cuatro

Primero, a pala, Quintana I y Narru I contra Izaguirre y Ermua. Segundo, a remonte, Irigoyen y Ugarte contra Echániz A., Ucin y Berolegui.

No falte hoy a Jai-Alai.

NOVEDADES

A las cuatro

El príncipe Sin Par

A las cinco y cuarto

El hada del frío

A las seis y media

La rubia del Far-West

El voto

A las diez y cuarto

El hada del frío

El voto

ZARZUELA

A las seis

Jugar con fuego

A las diez

El caserío

TEATRO APOLO

A las seis y cuarto

El sobre verde

A las diez y media

El sobre verde

TEATRO DEL CENTRO

Compañía MANUEL PARIS

A las seis y cuarto y diez y cuarto

Brandy, mucho Brandy

¡Éxito colosal!

TEATRO MARTÍN

Compañía de zarzuela

A las cinco

Las mujeres de Lacuesta

A las seis y media

La Perfecta casada

Las niñas de mis ojos

A las diez y cuarto

El espejo de las doncellas

Las niñas de mis ojos

TEATRO DE LA LATINA

Compañía MARIA PALOU

A las seis y media

La hija de la Dolores

A las diez y media

La hija de la Dolores



CHISMORRO

LOS EXITOS DE...

Esta semana ha sido pródiga de éxitos teatrales, pues en estos últimos días han estrenado en varios teatros obras que han tenido muchos éxitos; véase a...

ESLAVA. Se estrenó la pelfa «La malcasada», que obtuvo un clamoroso éxito por su argumento y por los personajes que por ella desfilan.

Siguiendo su carrera triunfal, el vobril, que cada día tiene más triunfo, Cadenas y González del Castillo, «llars», que se representa igual que París, sin quitar nada de su gracia resca.

Vaya usted a Eslava y pasará una velada.

REINA VICTORIA.—El estreno de la obra en verso, de los hermanos chado, «Juan de Mañana», fué un triunfo grandioso, tanto para sus autores para sus deliciosos intérpretes los mados artistas Josefina Díaz de Artigas y Santiago Artigas.

Todos los días, tarde y noche, de Mañana. No deje usted de ver esta magnífica obra.

INFANTA ISABEL.—Siguen grandiosos éxitos, en la aristocrática barquilerita, de las comedias «Suéltalo pelo, Rosario» y «Me cachis, que po soy».

Estos dos formidables éxitos cómicos llenan diariamente el Infanta Isabel de y noche.

“LA EXPOSICION” de muebles nuevos

M. Maldonado

Variedad y economía.—Fabricación propia.

Leganitos, 4, toda la casa.—Teléfono 15294





ARROYO
 hoy 19 de
 Marzo de 1927
 I.352
TEATRAL

S DE SEMANA
 Próximo estreno de la comedia «Mi
 días cocinera», que se dice será otro gran
 éxito, tanto de presentación como de
 ejecución.
 Vea usted estas dos comedias y pasa-
 unas horas de risa.
 En **FONTALBA** sigue el gran éxito
 los de Marquina, «La ermita, la fuente y el
 río».
APOLO.— Con éxito poco satisfacto-
 rio se estrenó la obra «El sobre verde».
COMICO.— «He visto a un hombre
 que saltar», sigue dando buenas entradas a la
 popular compañía Prado-Chicote.
ALCAZAR.— Todos los días se repre-
 senta la obra de éxito, que tan admira-
 blemente interpretan la compañía Alba
 y Valdivia, titulada «Pensión Valdivia».

BLASITO.

TOROS PARA HOY
Vista-Alegre
 Seis toros de Resina para
Couchet
 rejoneará los dos primeros, lidián-
 dose los cuatro restantes en lidia ordi-
 naria por los espadas
Vatencia I
y Carnicerito
 las tres y tres cuartos.



CAFE DE LA SEÑORA
 Café de la Señora
 Madrid y C^{ca}
 16919



Chocolates-Cafés
“La Madrileña”
 MARCA **La Madrileña**
 PLAZA DEL PROGRESO-13-MADRID
PRUEBELOS Y NO TOMARÁ OTROS

Cafés tostados desde 8 pesetas kilo.

Telefono 12.219

FONTALBA
 Compañía Margarita Xirgu

A las seis
La ermita, la fuente y el río
 A las diez y cuarto
La ermita, la fuente y el río
 ¡Gran éxito!

TEATRO COMICO
 Compañía Prado-Chicote

A las cuatro
Charlestón
 A las seis y media y diez y media
He visto a un hombre saltar

TEATRO ALCAZAR

A las seis y diez y media
Pensión Valdivia

PAVON

A las cuatro, seis y diez
 Grandioso programa de for-
 midable películas. Exito de
Mare Nostrum

Linoleum baratisimo

Acuchillado y brillo a los pisos,
 presupuestos gratis. Me encar-
 go de limpieza general de Ofici-
 nas, Bancos, Teatros, etc.

Huertas, 15, Bisutería
 TELEFONO 15-13 M.

TEATRO ESLAVA
 Pasadizo de San Ginés
 Compañía MELIA-CBBRIAN

A las seis y a las diez
 El entremés **El guantazo**
 y la película **La malcasada.**
 A las seis y media

Dollars

Aviso: Este vodevil se hace
 igual que en París, sin quitar
 nada de su gracia picaresca.

INFANTA ISABEL
 Calle de Barquillo
 Compañía de comedias

A las seis y media
¡Me cachis... Qué guapo soy!
 A las diez y media
Suéltate el pelo, Rosario
 ¡Gran éxito!

CIRCO PRICE

Plaza del Rey
 Directores: Rexach y Perezoff

A las seis y diez y cuarto
 Magnífico programa de circo
 único en Madrid. Los mejores
 números y las más afamadas
 atracciones de Europa.
 Exito del formidable artista,
 único en el mundo, Syvester
 Schaffer (enciclopédica crea-
 ción.) No falte hoy a Price.

CAFE DE MADRID.-9, Alcalá, 9

Todos los días, de tres de la tarde a la madrugada, GRAN-
 DES CONCIERTOS de música clásica y moderna por el

TRIO HISPANIA

Violín, Srta. Petra Cruz Luceño.-Violonchelo, Srta. An-
 drea Varlet.—Piano, Sr. Barrenechea.

Excelente servicio de restaurant Café Moka se-
 lecto, 0,50 pesetas. Servicio por camareros.

28 BILLARES DE PRECISION

Sección recreativa

JEROGLIFICO COMPRIMIDO

Con Sal 2 tra

ROMBO

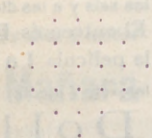

Sustituir los puntos por letras de modo que, leyendo horizontal y verticalmente, resulten: 1.º Vocal. 2.º Río de España. 3.º Insecto. 4.º Nombre de una calle de Madrid. 5.º Acido acerbo. 6.º Adverbio anticuado. 7.º Vocal.

PROBLEMA

Tres grupos de moros amenazan al fuerte de Camellos, y llegan divididos de tal manera, que los del primero, mas los del tercero, componen doble número que los del segundo, y los de éste con los del tercero hacen una suma igual a los del primero menos los del tercero; pero el simple cambio de 200 de aquellos bárbaros iguala los tres grupos, que en junto serían 1.000 si al tercero llegasen refuerzos para duplicarle. ¿Cuántos moros hay?

CHARADA

Cuando tres y primera
 Con su mantilla
 Primera con segunda
 Para ir a misa,
 Todo el que pasa
 Dice: «¡jesús, qué todo
 Para ensalada!»

El placer es hijo del amor; pero es un hijo ingrato, que hace morir a su padre.

Soluciones del número anterior

A la fuga de consonantes:

El casarse sin tener
 más que la belleza en cuenta,
 es lo mismo que comprar
 un libro por las cubiertas,

Al jeroglífico: Acuérdate de la muerte, y pecarás pocas veces.

A la incógnita:

Eneas . . . } José Zahonero.
 Rojo . . . }
 Hoz . . . }



PARA HOMBRES

Ayer ventrudo, hoy enjuto,
 es que uso

La faja de Justo

Justo Juan

Carmen, 10.-Madrid

Para comer bien

y con la seguridad de un servicio esmerado, lo hace usted en

CASA SUSJE

RELATORES, 24

Jerez en Madrid

ZENITH



PARAGUAS

Bolsillos y Sombrillas

Compre sus articulos en esta casa

VALERO

39, CARRETAS, 39

BASTONES





Palacio Real

Vinos finos de mesa INFANTA

De sus Viñedos y Bodegas en Chinchón
Vinos de Rioja Gómez Cruzado
Coñac y Ponche Caballero

Barcelona, 12.--MADRID.--Teléf. 15.621

Alhajas de ocasión

Relojes de oro de ley desde 40 pesetas

Perla, Carretas. 4

Platería, relojes económicos desde 7 pesetas,
bisutería, objetos para regalos

Perla, Conde de Romanones, I, duplicado
MADRID

EL REY DE LA ELEGANCIA en la Sastrería de Moda

CORTE ULTRAMODERNO

Se admite género para su confección

Concepción Jerónima, 10

MADRID

Aparato para desinfección APOLO



Lo más práctico, lo más económico, lo más elegante

Pulveriza y lanza un chorro a ocho metros de altura

Desinfección de habitaciones, árboles y plantas

Patente 69316. - MADRID

TOMÁS LÓPEZ

DOCTOR MATA, 1

Nueva tarifa para los coches de Plaza

Franja color naranja

Primer límite - Por una carrera, de una a cuatro personas, a iguales horas del día que de la noche, 1,25.

Por una carrera, de una a cuatro personas, a la Plaza de Toros de Madrid, en días y horas de fiesta o corrida, 1,25.

Por una carrera, con una o cuatro personas, lo mismo de día que de noche, incluso a los cementerios de Nuestra Señora de la Almudena y civil del Este, siempre que se despidiera el coche dentro de este límite, 3.

Segundo límite - Por una carrera, con una o cuatro personas, a iguales horas del día o de la noche, 2,25.

Por una hora, con una o cuatro personas, lo mismo de día que de noche, incluso a los cementerios de Nuestra Señora de la Almudena y civil del Este, siempre que el coche se despidiera dentro de éste o del primer límite, 3.

Tercer límite - Por una carrera, de una a cuatro personas, a igual hora del día que de la noche, 3.

Por una hora, con una o cuatro personas, lo mismo de día que de noche, incluso a los cementerios de Nuestra Señora de la Almudena y civil del Este, siempre que el coche se despidiera dentro del primero o segundo límite, 3.

Si se despidiera el coche dentro del tercer límite, la última hora se abonará completa a razón de 4 pesetas.

SERVICIOS ESPECIALES

Por una carrera, de una a cuatro personas, en las horas del día, a los cementerios de Nuestra Señora de la Almudena y civil del Este, 4 pesetas.

Por una carrera a San Isidro del Campo durante la romería, una o cuatro personas, a cualquier hora del día o de la noche, 2,50 pesetas.

Por una carrera a la Pradera del Corredor el Miércoles de Ceniza, por una o cuatro personas, a cualquier hora del día o de la noche, 2,50.

LÍNEAS DE TRANVIAS

25	Nillos, 0,30.—Cda. de Toros...	0,50
26	Plaza Mayor-Leganes...	0,50
27	Cibeles-P. de Toledo...	0,15
28	Pozas-Sol, 0,15.—Sol-Delicias...	0,15
29	Red de San Luis-Prosperidad...	0,20
30	Puente Vallecán-Antón Martín...	0,20
31	Hipódromo-Chamartín de la Rosa...	0,15
32	Sol-Diego de León (por S.)...	0,15
33	Santo Domingo-Estación Norte...	0,15
34	Santo Domingo-Pozas...	0,10
35	Plaza Mayor-Puerta del Angel...	0,10
36	C. Caminos-Glorieta de Bilbao...	0,10
37	Cibeles-Puente de la Princesa...	0,15
38	Cibeles-Goya (final)...	0,15
39	Pozas-Plaza S. Cruz (p. V. R.)...	0,15
40	Prosperidad-P. A. Martínez...	0,15
41	S. Domingo-Pozas, 0,15.—Pozas-E. Agric. 0,10.—E. Agric. 0,10.—E. Agric. 0,10	0,20
42	Cibeles-Hipódromo...	0,15
43	Cbles.-Pías, 0,10.—Pías.-Vías...	0,10
44	Cibeles-Plaza Manuel Becerra...	0,15
45	Prosperidad-Serrano...	0,08
46	Plaza Mayor-Fuenteclilla...	0,08
47	Plaza Mayor-Mataderos...	0,20
48	Quevedo-Cibeles-P. de Atocha...	0,15
49	Glorieta Bilbao-Colón-Goya...	0,15
50	Glorieta Ruiz Jiménez-G. Gzde...	0,15

LÍNEAS DE

1	Sol-Salamanca...	0,15
2	Sol-Arguñeles...	0,15
3	Salamanca-Sol, 0,15.—Sol-Qudo...	0,10
4	Sol-Ventanas, 0,20.—Sol-Pardinas...	0,15
	Servicio especial Plaza de Toros. Cda. de Nillos, 0,20; Toros 0,50	
5	Sol-Pardinas...	0,15
6	Goya Sol, 0,15.—Sol-Arguñeles...	0,15
7	Sol-Hipódromo...	0,15
8	Bombilla-Sol, 0,30.—Sol-Hpno...	0,15
9	Sol-Estación del Norte...	0,20
10	Sol-Estación del Norte...	0,15
11	Arguñeles-Bibao-Retiro...	0,15
12	Sol-Arguñeles (Rosales)...	0,15
13	A. Martín-Sol, 0,10.—Sol-Qdo...	0,10
14	P. Vils-Sol, 0,25.—Sol-Quevedo...	0,10
15	P. Vallecán-Sol, 0,25.—Sol-Chamartín-Olavide...	0,10
16	Sol-Pfeco 0,25.—Sol A. Martín...	0,10
17	C. Caminos-Sol, 0,10.—Sol-Pgs...	0,05
18	Obelisco-Sol, 0,10.—Sol-S. Fco...	0,10
19	C. Caminos-P. Alonso Martínez...	0,10
20	Sol-Camino Red de San Luis...	0,10
21	Sol-Pozas (por Leganitos)...	0,15
22	Pozas-Sol, 0,15.—Sol-Embajadas...	0,15
23	Sol-Fuenteclilla...	0,10
24	P. Myr.-Crb. Bajo, 0,30.—C. Alto...	0,10
25	Sol-Especial P. de Toros. Cda. de	0,15

Reparto diario
Gratis
en
Casinos
Hoteles
y Cafés.
Módulo 20.000 copias
1.800 ejemplares



“Espectáculos de Madrid”

Es la única revista diaria en España en su clase. Sus extensísimas tiradas, que se distribuyen diariamente en hoteles, casinos, cafés, barberías, limpiabotas, etc., etc., hacen de ella

la mejor y más eficaz propaganda

Siendo nuestra mayor garantía, la vista del comercio, los

¡cinco años de publicación no interrumpida!

Por lo cuál este es

el anuncio más barato y mejor.

Encargue sus anuncios y reclamos a

“Espectáculos de Madrid”

2, CONDE DE ROMANONES, 2

REAPARICION dentro de breves días



en su quinta temporada taurina. ¡Ocho páginas!, ¡profusión de grabados!, colaboración de prestigiosas firmas!, ¡información completa de Madrid y provincias!

Reapareceremos diciendo LA VERDAD EXACTA como en años anteriores.

Sus repartos se harán en los cafés y en la puerta de la Plaza de Toros de Madrid.

¡Completamente gratis!

Hacemos anuncios a precios fantásticos.

2, Conde de Romanones, 2

Tarifa para el servicio de Automóviles.

Al servicio público, clasificados por su categoría de fuerza y distinguidos por franjas en los colores naranja y verde.

FRANJA AZUL	Pesetas
Los 800 primeros metros.....	0,80
Por cada 200 metros más.....	0,25
Por cada hora que el coche esté parado, en fracciones de 0 25.....	3,00

FRANJA NARANJA	Pesetas
Los 800 primeros metros.....	0,60
Por cada 200 metros más.....	0,10 y 0,20
Por cada hora que el coche esté parado en fracciones de 0,10 o 0,20...	2,00 y 2,50

FRANJA VERDE	Pesetas
Los 800 primeros metros.....	0,40
Por cada 200 metros más.....	0,10 y 0,51
Por cada hora que el coche esté parado en fracciones de 0,10 y 0,15...	2,00

Tenencias de Alcaldia

Distritos: Buenavista, Olózaga, 1, Teléf. 52.411. Centro, Plaza Mayor, 3, Teléf. 10.060.—Congreso, Cervantes, 19, Teléf. 10.045.—Chamberí, Plaza de Chamberí, 7, Teléf. 30.064.—Hospicio, Libertad, 18, Teléf. 15.937.—Hospital, Cabeza, 9, Teléfono 10.032.—Inclusa, Juanelo, 20, Teléf. 10.027.—Latina, Carrera de San Francisco, 8-10, Teléf. 10.140. Palacio, Tutor, 27, Teléf. 30.264.—Universidad, Alberto Aguilera, 3, Teléf. 30.136.

Ministerios

Presidencia, Paseo de la Castellana, 3, Teléfono 30.165.—Estado, Plaza de la Provincia, 3, Teléfono 16.547.—Fomento, Paseo de Atocha, 1 y 3, Teléf. 10.062.—Gobernación, Puerta del Sol, 7 y Correo, 1, Teléf. 53.039.—Gracia y Justicia, San Bernardo, 47, Teléf. 14.883.—Guerra, Alcalá, 47; Prim, 10 y 12 y Barquillo 10, Teléf. 12.608.—Hacienda, Alcalá, 11 y Aduana, 10, Teléf. 11.397.—Instrucción Pública y Bellas Artes, Paseo de Atocha, 1 y 3, Teléf. 10.402.—Marina, Plaza de los Ministerios, 7 y Bailén, 5, Teléf. 13.296.—Trabajo, Comercio e Industria, Marqués de la Ensenada, 8, Teléfono, 32.256.



DROGUERIA Y PERFUMERIA

José Alarcón

ATOCHA, 88

Drogas para todas las industrias.
Especialidad en esencias y colorantes
para gaseosas y confitería.

No comprar sin consultar precios en esta Casa.

LA CORUÑA
MARTÍN NAVAZO

Vinos, restaurant, cervezas, licores de todas las
marcas, mariscos del día, aperitivos y bocadillos
La peña más clásica de Madrid.

4, ALCALA, 4

Luis Bahía

“La Cepilla”

VINOS FINOS DE MESA
DEGUSTACION

3, Pelleros, 3

LUIS FEIJOO



Casa Adoración

ULTIMAS NOVEDADES DE PARIS

**Sombreros
para
señora
y niñas.**

4, CALLE DEL PRADO, 4

TELEFONO 14 226

Algunos museos que merecen visitarse

- Arqueológico Nacional*, Serrano, 13: De diez a cuatro diario; festivos, de diez a una.
- Armería Real*: De diez a una, diario, una peseta; jueves, gratis, de dos a tres.
- Arte Moderno*, Paseo de Recoletos, 20: De ocho a una, diario, una peseta; jueves y domingos, gratis.
- Artillería*, Méndez Núñez: De ocho y media a doce y media, diario, 0,25 pesetas; martes y sábados, gratis.
- Caballerizas Reales*, Bailén, 8: De dos a cinco, diario, una a seis personas dos pesetas; lunes, gratis.
- Museo Romántico*, San Mateo, 13: De once a cuatro, entrada gratis.
- Nacional de Ciencias Naturales*, Castellana (Hipódromo): De nueve a doce, diario, y de nueve a doce y media, festivos.
- Nacional del Prado*, Paseo del Prado, 9: De diez a cuatro, diario, y de diez a dos, festivos; Domingos y jueves gratis,
- Naval*, P. Ministerios 7: De diez a una, diario.

TARIFA DE CORREOS.—Correspondencia ordinaria.

PUNTO DE DESTINO	CARTAS		Tarjetas postales		Sobres monederos y objetos asegurados		Derecho de certificado	
	Tipo	Francia	Sen- cillas	Tipo	Francia	Cual- quier peso	Cts.	
	de peso	— Cts.	— Cts.	de peso	queo	— Cts.	— Cts.	
	— Grs.			— Grs.	— Cts.			
Interior de las poblaciones, Península, Islas Baleares, Canarias, posesiones españolas del Norte de Africa y Andorra.	20	15	15	20	15	30	30	
Portugal, Gibraltar, Filipinas y América.	25	25	15	25	25	30	30	
Fernando Poó, Annobón, Cortis y demás posesiones del Golfo de Guinea.	20	30	15	20	30	30	30	
Oficinas españolas en Marruecos y Tángier.	30	20(3)	15	30	20	30	30	
Todos los demás países.	20	40	25			40	40	

(a) Los primeros 20 gramos son 40 céntimos, y cada 20 gramos que exceda, de los 20 primeros, 20 céntimos. — (b) Por excepción es de 5 céntimos solamente el importe del certificado para los impresos que contienen libros, sin que haya derecho a indemnización en caso de extravío.

Carteleras de Cines y Deportes

GINEMATOGRAFOS

Real Cinema (Plaza Isabel II). Todos los días gran programa tarde y noche, Domingos y días festivos por secciones.

Príncipe Alfonso (Génova).—Tarde y noche colosal programa. Domingos y festivos por secciones.

Monumental Cinema (Plaza de Antón Martín).—Cinco y media y diez noche, gran programa, Domingos y festivos por secciones.

Cinema del Callao (Plaza del Callao).—Todos los días, tarde y noche, grandes programas de películas, Domingos y festivos por secciones.

Sage (Palacio de la Música, Avenida Pí y Margall).—A las seis y a las diez, grandes programas de películas. Sábados conciertos, Domingos y días festivos por secciones.

Cine de San Miguel (Plaza de San Miguel).—A las cuatro y media y nueve y media, colosales películas. Domingos secciones.

Cine Ideal.—A las cinco y media y a las diez, grandioso programa de películas, Domingos y días festivos por secciones.

Cinema Bilbao (Fuencarral, 122).—Tarde y noche, secciones de cinematógrafo. Domingos por secciones.

Cinema Goya (Calle Goya).—A las seis y a las diez, gran programa de cinematógrafo, Festivos por secciones.

Cine Argüelles (Calle del Marqués de Urquijo).—Tarde y noche grandes secciones.

Royalty (Calle Génova).—Selecto programa de cinematógrafo.

Cine Madrid (Calle Tetuán) Tarde y noche gran programa de películas. Domingos y días festivos por secciones.

Cinema España (Paseo de San Vicente).—A las cuatro y media y nueve y media, grandes programas de películas. Domingos por secciones.

FOLT-BALL

Stadium Metropolitano (Avenida Reina Victoria).—Domingos y días festivos grandes partidos.

Sociedad Gimnástica Española (Diego de León y Torrijos).—Domingos y días festivos grandes partidos.

Campo de Deportes del Real Madrid (Carretera de Chamartín, núm. 11).—Domingos y días festivos grandes partidos.

¡¡Camisas, Corbatas!!

Imposible mejorar nuestro surtido y precios.

EL FÉNIX

Mayor. 37.—MADRID

La Regional

Vinos finos de mesa. -:- Servicio a domicilio.

Acreditado vermouth A. D. A.
y blanco LA PALMA (Huelva).

1, Los Madrazo, 1.

Teléfono 36-63 M.

DENTADURAS Y ALHAJAS

Aunque estén rotas compro

Felipe, III, núm. 1, Joyería

(Entre Plaza y calle Mayor)

“Casa Luis”

Vinos - Cervezas - Licores

Antiguo dependiente de «La Coruña»

El sitio más delicioso de Madrid

Aperitivos, Refrescos. Vinos y Licores de las más acreditadas marcas.

18, Los Madrazo, 18

¡¡Gran liquidación!!

Trajes a medida, negros, azules y fantasia

¡¡A 40 pesetas!!

“La Argentina”, Toledo, 69

(Plaza de San Millán)

COLOMBO Bar

Cruz, 23

?.....

Camisería y corbatería

LA NOVEDAD

Siempre tengo las últimas novedades a precios económicos.

San Bernardo, 42

RELOJERÍA

DE

MANUEL ALVAREZ

Compra y venta de relojes de todas clases, antiguos y modernos.

6, CALLE DEL PRADO, 6.—Teléfono 14.226

Casa Cano

ATOCHA, NÚM. 2.—MADRID

Almacenes de Tejidos en General

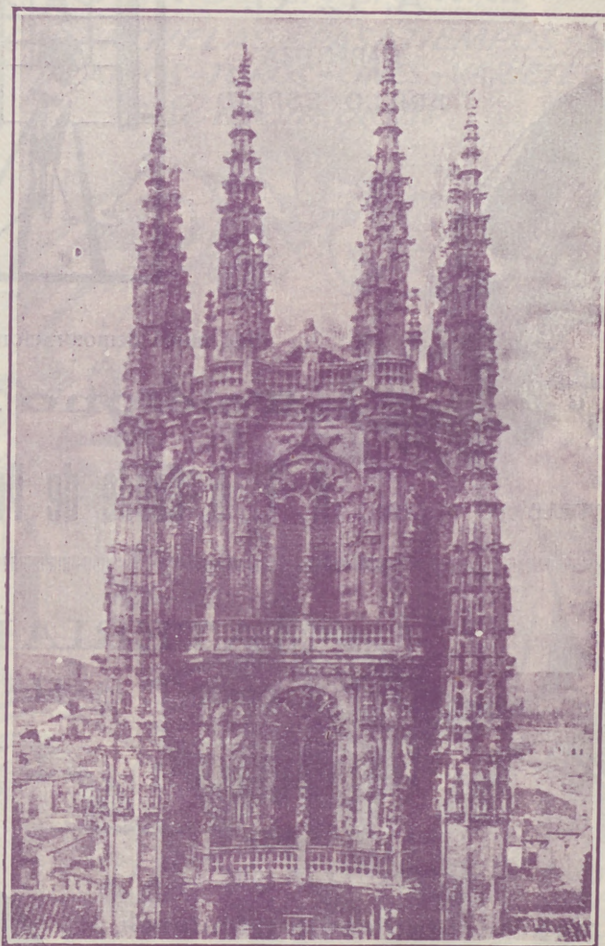

Primera Casa en Velos y Mantillas

LA CATEDRAL
DE LAS COLCHAS

Mantas, Mantelerías y Géneros blancos

EL ENCANTO DEL HOGAR



“Dandy”

A. E. G.

GARANTIZA
BRILLO ESPEJO



Pida usted demostraciones gratuitas al

Teléfono 16.202

“Vampiro”

A. E. G.

LIMPIA TODO SIN TRABAJO ALGUNO

A. E. G.-Conde de Peñalver, núm. 7



MATERIAL

para T. S. H.

Telefunken. -- Berlín.

Aparatos de lámparas, de galena, auriculares,
cascos, altavoces, lámparas.

Detalles de todas clases facilita el Representante exclusivo para España y Portugal

A. E. G.-Ibérica de Electricidad, S. A.

Madrid, Paseo de Recoletos, 17

y sus oficinas en Barcelona, Bilbao, Gijón,
Sevilla, Valencia, Granada y Zaragoza.

