

Quinto año de publicacion no interrumpida.

# ESPECTÁCULOS DE MADRID

REVISTA DIARIA  
Y  
GUIA DE LA CAPITAL

CRÓNICAS = NOVELAS = PASATIEMPOS =  
TEATROS = TOROS = CINES = VARIETÉS Y SPORT  
— Se reparte gratis —



·DIRECCIÓN·

CONDE DE ROMANONES, 2 - ESQ. A CONCEPCIÓN JERÓNIMA



## Unión Musical Española

Carrera de San Jerónimo, 30 (edificio propiedad) y Preciados, 5.

Autopianos, Pianos, Armoniums, Instrumentos accesorios, Rollos Diana.  
Música Española y Extranjera. AUTOPIANOS DE ALQUILER.

*Casa la más surtida y más barata de España.*

# Odeon



*Máquinas y Discos*

PLAZOS Y CONTADO

EL MEJOR Y MÁS ARTÍSTICO REPERTORIO

AGENCIA EN MADRID:

**PRECIADOS, 1 Y PELIGROS, 14 Y 16**



# Horario de trenes.

	Salida de Madrid	Llegada a Madrid
<b>Compañía del Norte</b>		
Expreso Hendaya (vía Avila).....	21,30 22	7-9,15
— Galicia (vía Avila).....	18,50	10,05
Surexpreso Francia (vía Avila).....	21	10,40
Rápido Francia (vía Segovia).....	9,45	21,40
— Asturias Santander.....	8,45	22,20
Correo Hendaya (vía Avila).....	22,30	6
— Galicia (vía Avila).....	10,20	7,45
— Santander (vía Segovia).....	17,25	8,15
— Asturias (vía Avila).....	18	8,40
Mixto Galicia.....	19,45	14,20
— Francia Bilbao (vía Avila).....	6,40	19,50
Mensajerías Segovia-Escorial.....	20	15,47
Ligeros Segovia.....	7,30 18,45	11,20-20,54
— Avila.....	9,12 y 16	11,42-20,25
Tranvía Pozuelo.....	8,02 16,35	18,47
— Escorial-Cercedilla.....	14,10 y 19,15	9 18,05
— idem (domingos).....	9,56	20,05
<b>Madrid-Zaragoza-Alicante</b>		
Rápido Barcelona.....	9,30	22,45
— Alicante, Valencia y Cartagena.....	9,30	22
— Andalucía.....	9,50	20,30
Expreso Barcelona y Zaragoza... ..	19,45	9,35
— Andalucía.....	22,40	8,50
— Algeciras.....	18,50	10,15
— Toledo.....	9,15	20,10
— Badajoz (alternos).....	8,40	21,20
Correo Barcelona y Zaragoza... ..	21,10	8,35
— Zaragoza.....	18,30	11,35
— Andalucía.....	22	7
— Cuenca.....	18,30	11
— Badajoz.....	19	9,25
— expreso Alicante.....	20,35	7,30
— expreso Cartagena.....	23	8
— expreso Valencia.....	21,35	8,35
— Toledo.....	18	10,30
Omnibus Guadalajara ..	10, 16,30	20 8,20 - 17,40
— Barcelona.....	7,10	20
— Sigüenza.....	13,20	14,50
— Toledo.....	7,45 21,15	14,35 - 22,15
— Aranjuez... ..	13	15,35
Mixto Alicante, Valencia y Cartagena.....	10,20	18
— Andalucía y Cuenca.....	7	21,40
— Alcázar.....	17,15	11,40
— Badajoz y Toledo.....	12	17,25
— Toledo.....	17	14,35
— Aranjuez y Cuenca.....	19,30	9,45
Tranvía Getafe.....	6,20 9 y 14,15	7,45 - 13,15
<b>Madrid-Cáceres Portugal</b>		
Expreso Cáceres-V.-Alcántara ...	21,05	8,25
Correo Cáceres V.-Alcántara.....	18,40	10,24
Mixto Cáceres-V.-Alcántara.....	8,35	19,48
— Griñón.....	14 y 20	6,58

# Casa MERP

PAPELERIA

Arreglo de todas las marcas de stylográficas, estuches de dibujo



**Echegaray, 7**  
Teléfono 15.929

## Gran mantequería

# “LOS ALPES”

Las más próxima a la Puerta del Sol  
Quesos, mantecas, conservas, vinos y licores de las mejores marcas

**4, Carmen, 4**

# A. Rodrigo

SASTRE DE MODA



CASA ESPECIAL EN TRAJES DE ETIQUETA

Mayor, núm. 44. = Madrid.



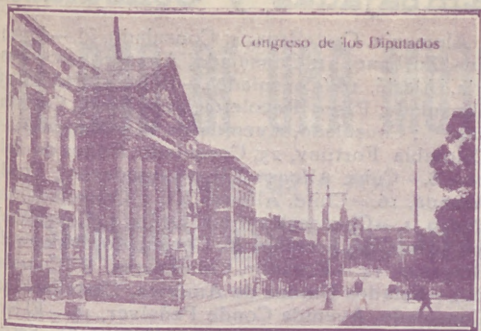

Congreso de los Diputados

## FÁBRICA Y ALMACÉN

de pianos, órganos y armoniums

**Ricardo Rodríguez**

VENTAS AL CONTADO Y A PLAZOS

Despacho: Ventura de la Vega, 3

Talleres: Pizarro 19 (Palacio de Cheste)

Teléfono 12.344

## Mesón del Segoviano

El más popular de la Corte, donde se admiran los famosos frescos pintados por el gran artista granadino Arturo Gil Alguacil.—Espacioso Garage.

Cava Baja, 28 y 41.—Teléfono 14.853



**ALFONSO ALONSO**  
**EL AS DE LA SIDRA**  
**NALON**

**Pabada y pote asturiano**  
**TRES CRUCES, 1.**  
**MADRID**



Plaza de Toros

## ¡Le interesa mucho!

Al llegar a Madrid, instálese confortablemente en uno de los siguientes Hoteles, los mejores y más principales de la Corte

*Palace Hotel* (Plaza de Cánovas y Calle de Medinaceli).—El más regio y hermoso de España.

*Hotel Ritz* (Plaza de la Lealtad).—El más suntuoso y aristocrático.

*Reina Victoria* (Plaza del Angel).—El más confortable, cuya pensión es desde 35 pesetas.

*Hotel Regina* (Alcalá 19).—Elegantísimo y limpio, pensión desde 25 pesetas.

*Hotel Inglés* (Echegaray 8 y 10).—Antiguo y precioso, con su pensión desde 20 pesetas.

*Hotel Paris* (Calle de Alcalá 2).—El más cómodo y céntrico, pensión desde 25 pesetas.

*Príncipe de Asturias* (Carrera de San Jerónimo, 30 y Echegaray, 1 y 3).—Modernísimo y coquetón, pensión desde 22 pesetas.

*Hotel Royal Meublé* (Calle de Tetuán, 15).—El más escogido de Madrid, pensión desde 13 pesetas.

PARA TOMAR BUEN CAFE, hágalo en los siguientes sitios, por ser sus géneros de inmejorable calidad y sus locales de sumo agrado.

*Nuevo Café Oriental* (Puerta del Sol, 11 y 12 y Preciados, 2).—El café mejor y el local más clásico. Grandes conciertos diarios.

*Puerto Rico* (Puerta del Sol, 3).—Esmerado y notable servicio.

*Café Universal* (Puerta del Sol, 15).—Comodísimo y monumental.

*Café Colonial* (Calle de Alcalá, 8).—Esmeradísimo y restaurant de primera.

*Café Madrid* (Calle de Alcalá, 9).—Enorme y fino servicio servido por competentes camareros. Estupendos billares.

*Lion D'or* (Calle de Alcalá, 18).—Exquisito café, gran confort.

*Maison Dorée* (Calle de Alcalá, 22).—Elegante y nuevo café, restaurant con esmeradísimo servicio.

*Savoia* (Calle de Alcalá, 49).—Superior café, punto de reunión de infinidad de artistas.

*Café del Norte* (Red de San Luis).—Popular café y restaurant selecto.

A MEDIA TARDE, para tomar cerveza y mariscos

*La Montaña* (Puerta del Sol; 1 y Calle de Alcalá, 2).

*Figaro* (antiguo Maxins, Calle de Alcalá, 17).—Son los puntos más deliciosos y céntricos.

PASARA USTED UNA BUENA TARDE en los mejores y más principales Casinos de Madrid.

*Bellas Artes*.—Suntuoso edificio edificado a la moderna en la Calle de Alcalá. Punto de reunión de la alta aristocracia.

*Casino de Madrid*.—Magnífico palacio enclavado en la calle de Alcalá, frente a la de Sevilla. Donde se reúne el más selecto público.

*Gran Peña*.—Grandioso edificio situado en la entrada de la Gran Vía, punto de reunión de los títulos más afamados de España.



**Felix Toco**

FÁBRICA DE BRONCES ARTÍSTICOS  
LAMPARAS, CAMAS  
MUEBLES Y HERRAJES

DESPACHO CENTRAL: NICOLÁS M<sup>o</sup> RIVERO, 37-5

FÁBRICA: Paseo de las Acacias, 3, duplo<sup>o</sup>  
MADRID  
Teléfono 3407-M

**Cine Pathé Baby**, nuevo modelo perfeccionado, D. M.; **Camera Baby**, para impresionar películas; **Super-Baby**, para proyectar películas de 100 metros  
Revelado de películas, arreglo y reajuste de toda clase de aparatos

**Casa Zato**  
Peligros, 14

**PAVON**  
CAFE BAR

El mejor café.

Servicio esmerado.

Precios corrientes.

## Embajadas y Consulados

Alemania, Castellana, 4; Consulado, íd.—Argentina, Zurbano, 21; Consulado, Almagro, 40.—Austria, Alcalá, 16 (Consulado).—Bélgica, Padilla, 23; Consulado, Paseo Recoletos, 21.—Brasil, Castellana, ; Consulado, Avenida de Pi y Margall, 5.—Colombia, Fortuny, 23; Consulado; Núñez de Balboa, 8.—Cuba, Alfonso XII, 23 (moderno); Conde Aranda, 16.—Chile, Alfonso XI, 5; Consulado, San Pedro, 1.—Checoslovaquia, Orfila, 5 (Consulado).—Dinamarca, Serrano, 45; Consulado, Bárbara de Braganza, 14.—Ecuador, Colmenares, 8 (Consulado).—Estados Unidos de América, Castellana, 32; Consulado, Avenida Conde Peñalver, 16.—El Salvador, Marqués del Riscal, 10; Consulado, Serrano, 17.—Francia, Villalar, 2; Consulado, Villalar, 11. Guatemala, Almagro, 50 (Consulado).—Honduras, Guillermo Rolland, 1 (Consulado).—Inglaterra, Fernando el Santo, 16; Consulado, Alcalá Galiano, 5.—Italia, Mayor, 90; Consulado, Almudena, 2.—Japón, Alcalá, 103.—Méjico, Marqués de Villamagna, 4; Consulado, Lista, 25.—Mónaco, Manuel Longoria, 4 (Consulado)—Noruega, General Martínez Campos, 33; Consulado, Castelló, 42.—Países Bajos: Fernando VI, 27; Consulado, Almagro, 50.—Panamá, F. González, 17; Consulado, íd.—Perú, Lealtad, 4; Consulado, Carmen, 38.—Portugal, Almagro, 50; Consulado, Plaza de la Encarnación, 3. Republicana Dominicana, Serrano, 5 (Consulado). Rumanía, Barquillo, 6 (Consulado).—Rusia, Princesa, 8.—Suecia, Zurbano, 25; Consulado, Villanueva, 18.—Suiza, Sagasta, 25; Consulado, íd.—Turquía, Santa Engracia, 5 (Consulado).—Uruguay, Caballero de Gracia, 14; Consulado, Conde Xiqueña, 2.—Venezuela, Olózaga, 4; Consulado, Alcalá, 114.

### Casas de Socorro

Buenavista, Castelló, 65, Teléf. 52 430.—Centro, Navas de Tolosa, 10, Teléf. 10.025.—Congreso, Fúcar, 8, Teléf. 10.048.—Chamberí, Eloy Gonzálo, 15, Teléf. 30.271.—Hospicio, Augusto Figueroa, 45, Teléf. 16.139.—Hospital, Santa Isabel, 36, Teléfono 10.034.—Inclusa, Encomienda, 21, Teléfono 10.406.—Latina, Carrera de San Francisco, 8, Teléfono 10.022.—Palacio, Cristinos Martos, 3, Teléfono 30.073.—Universidad, San Bernardo, 68, Teléfono 15 032.

### Monumentos Artísticos e Istóricos

Biblioteca y Museos Nacionales, Paseo Recoletos.—Museo de Historia Natural, Hipódromo.—Museo de Artillería, calle Mendez Núñez.—Museo de Pinturas, Paseo del Prado.—Observatorio Astronómico, Alfonso XII, 5.—Palacio Real, Plaza de Oriente.—Museo de Reproducciones Artísticas, Alfonso XII, 25.—Congreso de los Diputados, Plaza las Cortes.—Iglesia de San Francisco el Grande, Plaza de San Francisco.—Puerta de Alcalá, Plaza de la Independencia.—Palacio de Comunicaciones, Plaza de Castelar.—Real Academia de la Lengua, Felipe IV.—Obelisco del Dos de Mayo, Paseo del Prado.—Banco de España, Calle de Alcalá.—Puerta del antiguo Hospicio, Fuencarral, 86.—Monumento a Alfonso XII, estanque del Retiro.—Ermita.—Ermita de San Antonio de la Florida, final del Paseo de San Vicente.—Panteón de hombres ilustres, Paseo de Atocha.

14

# EL AÑO DE UNA MUJER

NOVELA CORTA POR

## PEDRO DE RÉPIDE

(Continuación)

tander y él está en Madrid, adonde ha vuelto solicitado por asuntos particulares.

«Querida Susana:

No es posible darse una idea de la mala suerte que pesa sobre todos mis buenos proyectos. Ya sé que me esperas ahí; pero lo peor es que no sé cuándo podré ir a reunirme contigo. Ya sabes lo que me gusta el mar, y lo que me divierten las regatas. Sé que me estoy perdiendo una copa. Pero no puedes figurarte los infinitos asuntos que me están entreteniendo aquí. Por de pronto, mi madre ha venido de paso para Segovia, y estoy de servicio con ella. Supongo que esto no podrá molestarte. Va a arrendar unas tierras, y, como es natural, la acompaño. Además, soy miembro de una Comisión que está de guardia en Parisiana desde las doce de la noche en adelante.

Ten paciencia, respira esos aires saludables y espera. Todo te valdrá más que ocuparte de tu indigno, *Javier*.»

Susana escribe a Javier:

«Me inclino ante tu madre, a la que espero poder dar pronto ese mismo nombre tan tierno y adorable. Será nuestra madre ¿verdad? ¡Cuántas ganas tengo de conocerla! ¿Crees que me aceptará de buen grado? Yo haré lo que pueda por agradecerla. Al fin, es la única mujer de

(Continuará.)

PAPELERIA  
DE  
MODA



El mayor surtido en plumas estilográficas y lapiceros automáticos. Casa especializada en artículos para regalo. VIUDA DE M. DE NAVARRO. Preciosos, 5. MADRID. Tel. 10.197

¡Un momento!

Tome las señas de esta Casa, compre en ella una vez, y será la Papelería donde se surta siempre.

¡No lo olvide!

Palacio de la estilográfica  
5, Preciados, 5  
MADRID



## GRAN RESTAURANT

Calle de Tetuán, 15;  
Teléfono 15.614.—Madrid

Dirigido por su propietario  
DON VICENTE TORMO

A 20 metros de la Puerta del Sol.—Especialidad en Paellas Valencianas y Arroz abunda.—Cubiertos a 4 y 5 pesetas y servicio a la carta.

## Clemente y García

CAMISERIA Y ROPA BLANCA

Equipos, canastillas, Batas, blusas.  
Especialidad en ropas para niños

34, MAYOR, 34

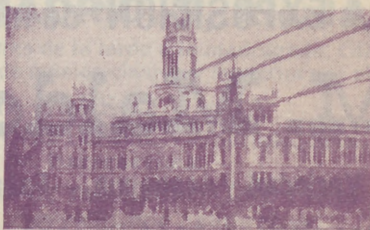



**REINA VICTORIA**

Carrera de San Jeronimo  
Compañía Díaz-Artigas

A las seis y cuarto y diez y cuarto

**Juan de Mañara**

¡Gran éxito!

Protagonistas PEPITA  
DIAZ y SANTIAGO ARTIGAS

**JAI-ALAI**

Calle de Alfonso XI

A las cuatro

Primero, a pala, Badiola y Ochoa contra Muñoz y Narru I. Segundo, a pala, Fernández y Pérez contra Zárraga y Amorobieta I.

No falte hoy a Jai-Alai.

**NOVEDADES**

A las seis

**La rubia del Far-West**

A las siete y cuarto

**El príncipe Sin Par**

A las diez y cuarto

**El hada del frío**

**El voto**

**ZARZUELA**

A las seis

**Jugar con fuego**

A las diez

**El caserío**

**TEATRO APOLO**

A las seis y media

**El huésped del Sevillano**

A las diez y media

**El sobre verde**

**TEATRO DEL CENTRO**

Compañía MANUEL PARIS

A las seis y cuarto y diez y cuarto

**Brandy, mucho Brandy**

¡Éxito colosal!

**TEATRO MARTÍN**

Compañía de zarzuela

A las seis

**Las mujeres de Lacuesta**  
**El espejo de las doncellas**

A las diez y cuarto

**La Perfecta casada**  
**Las niñas de mis ojos**

**TEATRO DE LA LATINA**

Compañía MARIA PALOU

A las seis y media

**Malvaloca**

A las diez y media

**La hija de la Dolores**

“LA EXPOSICION“ de muebles nuevos

**M. Maldonado**

Variedad y economía.—Fabricación propia.

Leganitos, 4, toda la casa.—Teléfono 15294



**EL CAUDILLO DE LAS**

TRADICION

**Gustavo**

Pulo se ha atravesado con sangre que brotó de su herida. No hu

En aquel instante, una mujer adelanta hasta el recinto en que elev

—¡Siannah!, murmura el peli fin te veo antes de morir. Y es

Siannah, la perla de Oca, la de la hermosura y del amor. Se for placer, combinando la gentileza las bilidad de los juncos del Gang Schiva, la luz de un diamante Polco che de verano y la esencia de Siannah, la hermosa entre las heras, si peregrinación en esas regiones cono jero vuelve.

Siannah fué la primera viuda que el cadáver de su esposo.







ATRO  
 para hoy 18 de  
 Marzo de 1927

1.351

# DE LAS MANOS ROJAS

DION INDIA

70. Beoquer

(Comision)

...spada, y el caliente borbotón de  
 ...humeando el rostro del genio.  
 ...atravesa el atrio de la pagoda y se  
 ...eleva el ara de Schiwen.

...el golpe reconociéndola; Siannah, al  
 y es...

...de la violeta de Osira, el símbolo  
 ...formó Bermach en un delirio de  
 ...palmas de Nepous, la flexi-  
 ...esmeralda de los ojos de una  
 ...condona, la armonía de una no-  
 ...salvaje del Himalaya; Sian-  
 ...heras, siguió a Pulo a través de su  
 ...conocidas de las que ningún via-

...a viudiana que se arrojó al fuego con



Chocolates-Cafés  
 MARCA "La Madrileña"  
 PLAZA DEL PROGRESO-13-MADRID  
 PRUEBELOS Y NO TOMARÁ OTROS

Cafés tostados  
 desde 8 pesetas kilo.

Telefono 12.219

## PONTALBA

Compañía Margarita Xirgu

A las seis

La ermita, la fuente y el río

A las diez y cuarto

La ermita, la fuente y el río

¡Gran éxito!

## TEATRO COMICO

Compañía Prado-Chicote

A las seis y media

Charleston

A las diez y media

He visto a un hombre saltar

## TEATRO ALKAZAR

A las seis y diez y media

Pensión Valdivia

## PAVON

A las seis y a las diez

Grandioso programa de for-  
 midable películas. Exito de

Mare Nostrum

## Linoleum baratisimo

Acuchillado y brillo a los pisos,  
 presupuestos gratis. Me encar-  
 go de limpieza general de Ofici-  
 nas, Bancos, Teatros, etc.

Huertas, 15, Bisuteria  
 TELÉFONO 15-15 M.

## TEATRO ESLAVA

Pasadizo de San Ginés  
 Compañía MELIA-CEBRIAN

A las seis

El entremés El guantazo  
 y la película La malcasada.

A las diez y media

## Dollars

Aviso: Este vodevil se hace  
 igual que en París, sin quitar  
 nada de su gracia picaresca.

## INFANTA ISABEL

Calle de Barquillo  
 Compañía de comedias

A las seis y media

¡Me caehis... Qué guapo soy!

A las diez y media

Suéltate el pelo, Rosario

¡Gran éxito!

## CIRCO PRICE

Plaza del Rey  
 Directores: Rexach y Perezoff

A las diez y cuarto

Magnífico programa de circo  
 único en Madrid. Los mejores  
 números y las más afamadas  
 atracciones de Europa.

Exito del formidable artista,  
 único en el mundo, Syvester  
 Schaffer (enciclopédica crea-  
 ción.) No falte hoy a Price.

## CAFE DE MADRID.-9, Alcalá, 9

Todos los días, de tres de la tarde a la madrugada, GRAN-  
 DES CONCIERTOS de música clásica y moderna por el

### TRIO HISPANIA

Violín, Srta. Petra Cruz Luceño.-Violonchelo, Srta. An-  
 drea Varlet.-Piano, Sr. Barrenechea.

Excelente servicio de restaurant Café Moka se-  
 lecto, 0,50 pesetas. Servicio por camareros.

28 BILLARES DE PRECISION

# Sección recreativa

## FUGA DE CONSONANTES

E. .a.a.e.i. .e.e.  
 á. ue .a .e.e.a e. ue..a  
 e. .o.i..o.ue .o...a.  
 u. .i..o .o. .a. .u.ie...a.

### HEROCLIFICO

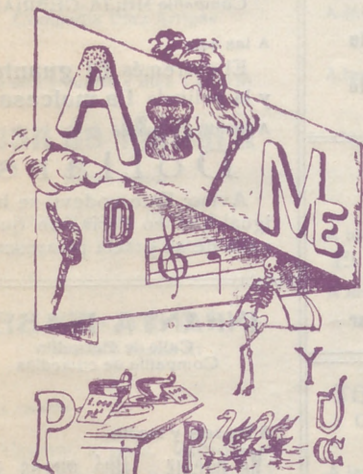

### INCOGNITA

Buscar los siguientes nombres: príncipe tro-  
 yano, color e instrumento cortante, cinco, cuatro  
 y tres letras respectivamente, y con las doce  
 formar el nombre y apellido de un distinguido  
 escritor, colaborador de esta revista.

La adulación es como la moneda falsa: empo-  
 brece al que la recibe.

## Soluciones del número anterior

A la combinación de nombres:

SERAPIA  
 CONSUELO  
 ESCOLASTICA  
 EUFEMIA  
 CELESTINA  
 CALAMANDA  
 ANICETA

Al logogrifo:

BERTA  
 CASILDA  
 RAMONA  
 ARACELI  
 MERCEDES  
 DOLORES  
 SOCORRO  
 ANTONIA  
 MARIA



## PARA HOMBRES

Ayer ventrudo, hoy enjuto,  
 es que uso

La faja de Justo

Justo Juan

Carmen, 10.-Madrid

## Para comer bien

y con la seguridad de un servi-  
 cio esmerado, lo hace usted en

## CASA SUSJE

RELATORES, 24

Jerez en Madrid

## ZENITH



## PARAGUAS

Bolsillos y Sombrillas

Compre sus articulos en esta casa

## VALERO

39, CARRETAS, 39

## BASTONES





Palacio Real

Vinos finos de mesa  
**INFANTA**

De sus Viñedos y Bodegas en Chinchón  
Vinos de Rioja Gómez Cruzado  
Coñac y Ponche Caballero

Barcelona, 12.--MADRID.--Teléf. 15.621

Alhajas de ocasión

Relojes de oro de ley desde 40 pesetas

**Perla, Carretas. 4**

Platería, relojes económicos desde 7 pesetas,  
bisutería, objetos para regalos

Perla, Conde de Romanones, 1, duplicado  
MADRID

**EL REY DE LA ELEGANCIA**  
en la Sastrería de Moda

CORTE ULTRAMODERNO

Se admite género para su confección

Concepción Jerónima, 10

MADRID

Apparato para desinfección **APOLO**



Lo más práctico, lo más económico, lo más elegante

Pulveriza y lanza un chorro a ocho metros de altura

Desinfección de habitaciones, árboles y plantas

Patente 69316. - MADRID

**TOMÁS LÓPEZ**

DOCTOR MATA, 1

**Nueva tarifa para los coches de Plaza**

**Franja color naranja**

Primer límite — Por una carrera, de una a cuatro personas, a iguales horas del día que de la noche, 1,25.

Por una carrera, de una a cuatro personas, a la Plaza de Toros de Madrid, en días y horas de fiesta o corrida, 1,25.

Por una carrera, con una o cuatro personas, lo mismo de día que de noche, incluso a los cementerios de Nuestra Señora de la Almudena y civil del Este, siempre que se despidiera el coche dentro de este límite, 3.

Segundo límite — Por una carrera, con una o cuatro personas, a iguales horas del día o de la noche, 2,25.

Por una hora, con una o cuatro personas, lo mismo de día que de noche, incluso a los cementerios de Nuestra Señora de la Almudena y civil del Este, siempre que el coche se despidiera dentro de éste o del primer límite, 3.

Tercer límite. — Por una carrera, de una a cuatro personas, a igual hora del día que de la noche, 3.

Por una hora, con una o cuatro personas, lo mismo de día que de noche, incluso a los cementerios de Nuestra Señora de la Almudena y civil del Este, siempre que el coche se despidiera dentro del primero o segundo límite, 3.

Si se despidiera el coche dentro del tercer límite, la última hora se abonará completa a razón de 4 pesetas.

**SERVICIOS ESPECIALES**

Por una carrera, de una a cuatro personas, en las horas del día, a los cementerios de Nuestra Señora de la Almudena y civil del Este, 4 pesetas

Por una carrera a San Isidro del Campo durante la romería, una o cuatro personas, a cualquier hora del día o de la noche, 2,50 pesetas.

Por una carrera a la Pradera del Corregidor el Miércoles de Ceniza, por una o cuatro personas, a cualquier hora del día o de la noche, 2,50.

**LÍNEAS DE TRANVIAS**

1	Nillos, 0,30.—Cda. de Toros,...	0,50
2	Plaza Mayor-Leganes,...	0,50
3	Cibeles-P. de Toledo,...	0,15
4	Pozas-Sol, 0,15.—Sol-Delicias,...	0,15
5	Red de San Luis-Prosperidad,...	0,20
6	Puerta Vallecas-Antón Martín,...	0,20
7	Hipódromo-Chamartin de la Rosa,...	0,15
8	Sol-Diego de León (por S.),...	0,15
9	Santo Domingo-Estación Norte,...	0,15
10	Santo Domingo-Pozas,...	0,15
11	Plaza Mayor Puerta del Angel,...	0,10
12	C. Caminos-Glorieta de Bilbao,...	0,10
13	Cibeles-Puente de la Princesa,...	0,15
14	C. Cibeles-Goya (final),...	0,15
15	Pozas-Plaza S. Cruz (p. V. R.),...	0,15
16	Prosperidad-P. A. Martínez,...	0,15
17	S. Domingo-Pozas, 0,15.—Pozas- E. Agrio, 0,10.—E. Agrio- Puerta de Hierro,...	0,20
18	Cibeles-Hipódromo,...	0,15
19	Cibeles-Pñats, 0,10.—Pñats-Vías,...	0,10
20	Cibeles-Plaza Manuel Becerra,...	0,15
21	Prosperidad-Serrano,...	0,10
22	Plaza Mayor-Fuenteclilla,...	0,05
23	Plaza Mayor-Mataderos,...	0,20
24	Quevedo-Cibeles-P. de Atocha,...	0,15
25	Glorieta Bilbao-Colón-Goya,...	0,15
26	Glorieta Ruiz Jiménez-G.á Gzde,...	0,15

**LÍNEAS DE**

1	Sol-Salamanca,...	0,15
2	Sol-Arguelles,...	0,15
3	Salamanca-Sol, 0,15.—Sol-Oudo,...	0,10
4	Sol-Ventaa, 0,20.—Sol-Pardinas,...	0,15
5	Servicio especial Plaza de To- ros, Cda. de Nillos, 0,20; Toros,...	0,50
6	Goya, Sol, 0,15.—Sol-Arguelles,...	0,15
7	Sol-Hipódromo,...	0,15
8	Bombilla-Sol, 0,30.—Sol-Hpmo,...	0,15
9	Sol-Bombilla, 0,30.—Sol-Norte,...	0,20
10	Sol-Estación del Norte,...	0,15
11	Arguelles-Bibao-Retiro,...	0,15
12	Sol-Arguelles (Rosales),...	0,15
13	A. Martín-Sol, 0,10.—Sol-Odo,...	0,10
14	P. Vils.-Sol, 0,25.—Sol-Quevedo,...	0,10
15	P. Vallecas-Sol, 0,25.—Sol-Cham- berti-Olavide,...	0,10
16	Sol-Pflico, 0,25.—Sol. A. Martín,...	0,10
17	C. Caminos-Sol, 0,10.—Sol-Pes,...	0,05
18	Obelisco-Sol, 0,10.—Sol-S. Fco,...	0,10
19	C. Caminos-P. Alonso Martínez,...	0,10
20	C. Caminos Red de San Luis,...	0,10
21	Sol-Pozas (por Leganitos),...	0,15
22	Pozas-Sol, 0,15.—Sol-Embajadas,...	0,10
23	Sol-Fuenteclilla,...	0,15
24	P. Myr.-Crb. Bajo, 0,30.—C. Alto,...	0,10
25	Sol-Especial P. de Toros, Cda. de	

Reparto diario  
**Gratis**  
en  
Casinos  
Hoteles  
y Cafés.  
Edición: 11.000 ejemplares  
1.800 ejemplares



**“Espectáculos de Madrid”**

Es la única revista diaria en España en su clase. Sus extensísimas tiradas, que se distribuyen diariamente en hoteles, casinos, cafés, barberías, limpiabotas, etc., etc., hacen de ella

**la mejor y más eficaz propaganda**

Siendo nuestra mayor garantía, la vista del comercio, los

**¡cinco años de publicación no interrumpida!**

Por lo cuál este es

**el anuncio más barato y mejor.**

Encargue sus anuncios y reclamos a

**“Espectáculos de Madrid”**

2, CONDE DE ROMANONES, 2

REPARACION dentro de breves días



en su quinta temporada taurina.

¡Ocho páginas!, ¡profusión de grabados!, ¡colaboración de prestigiosas firmas!, ¡información completa de Madrid y provincias!

Reapareceremos diciendo LA VERDAD EXACTA como en años anteriores.

Sus repartos se harán en los cafés y en la puerta de la Plaza de Toros de Madrid.

**¡Completamente gratis!**

Hacemos anuncios a precios fantásticos.

**2, Conde de Romanones, 2**

**Tarifa para el servicio de Automóviles.**

Al servicio público, clasificados por su categoría de fuerza y distinguidos por franjas en los colores naranja y verde.

FRANJA AZUL	Pescetas
Los 800 primeros metros.....	0,80
Por cada 200 metros más.....	0,25
Por cada hora que el coche esté parado, en fracciones de 0 25.....	3,00

FRANJA NARANJA	Pescetas
Los 800 primeros metros.....	0,60
Por cada 200 metros más.....	0,10 y 0,20
Por cada hora que el coche esté parado en fracciones de 0,10 o 0,20...	2,00 y 2,50

FRANJA VERDE	Pescetas
Los 800 primeros metros.....	0,40
Por cada 200 metros más.....	0,10 y 0,51
Por cada hora que el coche esté parado en fracciones de 0,10 y 0,15...	2,00

**Tenencias de Alcaldia**

Distritos: Buenavista, Olózaga, 1, Teléf. 52.411. Centro, Plaza Mayor, 3, Teléf. 10.060.—Congreso, Cervantes, 19, Teléf. 10.045.—Chamberí, Plaza de Chamberí, 7, Teléf. 30.064.—Hospicio, Libertad, 18, Teléf. 15.937.—Hospital, Cabeza, 9, Teléfono 10.032.—Inclusa, Juanelo, 20, Teléf. 10.027.—Latina, Carrera de San Francisco, 8-10, Teléf. 10.140. Palacio, Tutor, 27, Teléf. 30.264.—Universidad, Alberto Aguilera, 3, Teléf. 30.136.

**Ministerios**

Presidencia, Paseo de la Castellana, 3, Teléfono 30.165.—Estado, Plaza de la Provincia, 3, Teléfono 16.547.—Fomento, Paseo de Atocha, 1 y 3, Teléf. 10.062.—Gobernación, Puerta del Sol, 7 y Correo, 1, Teléf. 53.039.—Gracia y Justicia, San Bernardo, 47, Teléf. 14.883.—Guerra, Alcalá, 47; Prim, 10 y 12 y Barquillo 10, Teléf. 12.608.—Hacienda, Alcalá, 11 y Aduana, 10, Teléf. 11.397.—Instrucción Pública y Bellas Artes, Paseo de Atocha, 1 y 3, Teléf. 10.402.—Marina, Plaza de los Ministerios, 7 y Bailén, 5, Teléf. 13.296.—Trabajo, Comercio e Industria, Marqués de la Ensenada, 8, Teléfono, 32.256.



**DROGUERIA Y PERFUMERIA**  
**José Alarcón**  
**ATOCHA, 88**

Drogas para todas las industrias.  
Especialidad en esencias y colorantes  
para gaseosas y confitería.  
No comprar sin consultar precios en esta Casa.

**LA CORUÑA**  
**MARTÍN NAVAZO**

Vinos, restaurant, cervezas, licores de todas las  
marcas, mariscos del día, aperitivos y bocadillos  
La Peña más clásica de Madrid.  
**4, ALCALA, 4**

**Luis Bahía**  
**"La Cepilla"**  
VINOS FINOS DE MESA  
DEGUSTACION  
**3, Pelleros, 3**

**LUIS FEIJCO**



**Casa Adoración**

ULTIMAS NOVEDADES DE PARIS **Sombreros**  
para  
señora  
y niñas.  
**4, CALLE DEL PRADO, 4**  
TELEFONO 14 226

**Algunos museos que merecen visitarse**

- Arqueológico Nacional*. Serrano, 13: De diez a cuatro diario; festivos, de diez a una.
- Armería Real*: De diez a una, diario, una peseta; jueves, gratis, de dos a tres.
- Arte Moderno*, Paseo de Recoletos, 20: De ocho a una, diario, una peseta; jueves y domingos, gratis.
- Artillería*, Méndez Núñez: De ocho y media a doce y media, diario, 0,25 pesetas; martes y sábados, gratis.
- Caballerizas Reales*, Bailén, 8: De dos a cinco, diario, una a seis personas dos pesetas; lunes, gratis.
- Museo Romántico*, San Mateo, 13: De once a cuatro, entrada gratis.
- Nacional de Ciencias Naturales*, Castellana (Hipódromo): De nueve a doce, diario, y de nueve a doce y media, festivos.
- Nacional del Prado*, Paseo del Prado, 9: De diez a cuatro, diario, y de diez a dos, festivos; Domingos y jueves gratis,
- Naval*, P. Ministerios 7: De diez a una, diario.

**TARIFA DE CORREOS.—Correspondencia ordinaria.**

PUNTO DE DESTINO	CARTAS		Tarjetas postales	Sobras monederos y objetos asegurados		Derecho de certificado
	Tipo de peso	Francia		Tipo de peso	Francia	
	Grz.	Cts.	Sencillos	Cts.	Grz.	Cts.
Interior de las poblaciones.....	30	15	15	20	15	30 (h)
Península, islas Baleares, Canarias, posesiones españolas del Norte de Africa y Andorra....	25	25	15	25	25	30 (h)
Portugal, Gibraltar, Filipinas y América.....	25	25	15			30
Fernando Poo, Annobon, Coris y demás posesiones del Golfo de Guinea.....	20	30	15	20	30	30
Oficinas españolas en Marruecos y Tanger.....	30	20(3)	15	30	20	30
Todos los demás países.....	20	40	25			40

(a) Los primeros 20 gramos son 40 céntimos, y cada 20 gramos que exceda, de los 20 primeros, 20 céntimos. —(b) Por excepción es de 5 céntimos solamente el importe del certificado para los impresos que contienen libros, sin que haya derecho a indemnización en caso de extravío.

# Carteleras de Cines y Deportes

## CINEMATOGRAFOS

*Real Cinema* (Plaza Isabel II). Todos los días gran programa tarde y noche, Domingos y días festivos por secciones.

*Príncipe Alfonso* (Génova).—Tarde y noche colosal programa. Domingos y festivos por secciones

*Monumental Cinema* (Plaza de Antón Martín).—Cinco y media y diez noche, gran programa, Domingos y festivos por secciones.

*Cinema del Callao* (Plaza del Callao).—Todos los días, tarde y noche, grandes programas de películas, Domingos y festivos por secciones.

*Sage* (Palacio de la Música, Avenida Pí y Margall).—A las seis y a las diez, grandes programas de películas. Sábados conciertos, Domingos y días festivos por secciones.

*Cine de San Miguel* (Plaza de San Miguel).—A las cuatro y media y nueve y media, colosales películas. Domingos secciones.

*Cine Ideal*.—A las cinco y media y a las diez, grandioso programa de películas, Domingos y días festivos por secciones.

*Cinema Bilbao* (Fuencarral, 122).—Tarde y noche, secciones de cinematógrafo. Domingos por secciones.

*Cinema Goya* (Calle Goya).—A las seis y a las diez, gran programa de cinematógrafo, Festivos por secciones.

*Cine Argüelles* (Calle del Marqués de Urquijo).—Tarde y noche grandes secciones.

*Royalty* (Calle Génova).—Selecto programa de cinematógrafo.

*Cine Madrid* (Calle Tetuán) Tarde y noche gran programa de películas. Domingos y días festivos por secciones.

*Cinema España* (Paseo de San Vicente).—A las cuatro y media y nueve y media, grandes programas de películas. Domingos por secciones.

## FOLT-BALL

*Stadium Metropolitano* (Avenida Reina Victoria).—Domingos y días festivos grandes partidos.

*Sociedad Gimnástica Española* (Diego de León y Torrijos).—Domingos y días festivos grandes partidos.

*Campo de Deportes del Real Madrid* (Carretera de Chamartín, núm. 11).—Domingos y días festivos grandes partidos.

## ¡¡Camisas, Corbatas!!

Imposible mejorar nuestro surtido y precios.

## EL FÉNIX

Mayor, 37.—MADRID

## La Regional

Vinos finos de mesa. -:- Servicio a domicilio.

Acreditado vermouth A. D. A.  
y blanco LA PALMA (Huelva).

1, Los Madrazo, 1.

Teléfono 86-68 M.

## DENTADURAS Y ALHAJAS

Aunque estén rotas compro

Felipe, III, núm. 1, Joyería

(Entre Plaza y calle Mayor)

## “Casa Luis”

Vinos - Cervezas - Licores

Antiguo dependiente de «La Coruña»

El sitio más delicioso de Madrid

Aperitivos, Refrescos, Vinos y Licores de las más acreditadas marcas.

18. Los Madrazo, 18

## ¡¡Gran liquidación!!

Trajes a medida, negros, azules y fantasia

¡¡A 40 pesetas!!

“La Argentina”, Toledo, 69

(Plaza de San Millán)

## COLOMBO Bar

Cruz, 23

?.....

## Gamisería y corbatería

## LA NOVEDAD

Siempre tengo las últimas novedades a precios económicos.

San Bernardo, 42

RELOJERÍA

DE

MANUEL ALVAREZ

Compra y venta de relojes de todas clases, antiguos y modernos.

6, CALLE DEL PRADO, 6.—Teléfono 14.226

# Casa Cano

ATOCHA, NÚM. 2.-MADRID

Almacenes de Tejidos en General



Primera Casa en Velos y Mantillas

## LA CATEDRAL

### DE LAS COLCHAS

Mantas, Mantelerías y Géneros blancos

# EL ENCANTO DEL HOGAR



"Dandy"

A. E. G.

GARANTIZA  
BRILLO ESPEJO



Pida usted demostraciones gratuitas al

**Teléfono 16.202**

"Vampiro"

A. E. G.

LIMPIA TODO SIN TRABAJO ALGUNO

**A. E. G.-Conde de Peñalver, núm. 7**



MATERIAL

para T. S. H.

Telefunken. -- Berlín.

Aparatos de lámparas, de galena, auriculares,  
cascos, altavoces, lámparas.

Detalles de todas clases facilita el Representante exclusivo para España y Portugal

**A. E. G.-Ibérica de Electricidad, S. A.**

Madrid, Paseo de Recoletos, 17

y sus oficinas en Barcelona, Bilbao, Gijón,  
Sevilla, Valencia, Granada y Zaragoza.

