

Quinto año de publicación no interrumpida.

ESPECTÁCULOS DE MADRID

REVISTA DIARIA
Y
GUIA DE LA CAPITAL

CRÓNICAS = NOVELAS = PASATIEMPOS =
TEATROS = TOROS = CINES = VARIETÉS Y SPORT

Se reparte gratis



DIRECCIÓN

CONDE DE ROMANONES, 2 - ESQ. A CONCEPCIÓN JERÓNIMA



Unión Musical Española

Carrera de San Jerónimo, 30 (edificio propiedad) y Preciados, 5.

Autopianos, Pianos, Armoniums, Instrumentos accesorios, Rollos Diana.
Música Española y Extranjera. AUTOPIANOS DE ALQUILER.

Casa la más surtida y más barata de España.

Odeon



Máquinas y Discos

PLAZOS Y CONTADO

EL MEJOR Y MÁS ARTÍSTICO REPERTORIO

AGENCIA EN MADRID:

PRECIADOS, 1 Y PELIGROS, 14 Y 16



ESPECTÁCULOS DE MADRID

REVISTA DIARIA
DE INFORMACIÓN Y PROPAGANDA

FUNDADA EL 21 DE NOVIEMBRE DE 1922



Distribución de nuestras tiradas

Todos los días, de doce y media a dos en los Casinos de Madrid, Bellas Artes, Gran Peña; en los Hoteles Palace, Ritz, París, Inglés, Reina Victoria y Regina.—De cuatro a cinco de la tarde, en los siguientes Cafés y de esta forma: *Martes, Jueves y Sábados*, Cafés Oriental, Levante, Puerto Rico, Universal, Colonial y Madrid; *Miércoles, Viernes y Domingos*, Cafés Fornos, Lion d'Or, Maison Dorée, Café-Bar La Montaña, Savoia y Norte.

Diariamente se reparte también en los Bares Villa-Rosa, Plaza Santa Ana, 17, «Madrid-Sevilla» y en Echegaray, 21.—Lo que avisamos a los señores anunciantes para que lo comprueben.

Para toda clase de anuncios y propagandas dirijanse a la Dirección

2, Conde de Romanones, 2

(Esquina a Concepción Jerónima)

Tarifa general de la Compañía del Metropolitano Alfonso XIII

Sol-Ventas, 0,20. Sol Vallecas, 0,20. Sol-Norte, 0,25.

Estaciones	Caminos	Ríos Rosas	Iglesia	Chamberí	Bilbao	Tribunal	Gran Vía	Sol	Progreso	Antón Martín	Atocha	M. Pelayo	P. Vallecas	Ventas	M. Becaerra	Goya	Retiro	Sevilla	Isabel II	Santo Domingo	Noviciado	San Bernardo	Quevedo
Caminos	10	10	10	10	10	10	10	10	10	10	10	10	10	10	10	10	10	10	10	10	10	10	10
Ríos Rosas	15	15	15	15	15	15	15	15	15	15	15	15	15	15	15	15	15	15	15	15	15	15	15
Iglesia	20	20	20	20	20	20	20	20	20	20	20	20	20	20	20	20	20	20	20	20	20	20	20
Chamberí	25	25	25	25	25	25	25	25	25	25	25	25	25	25	25	25	25	25	25	25	25	25	25
Bilbao	30	30	30	30	30	30	30	30	30	30	30	30	30	30	30	30	30	30	30	30	30	30	30
Tribunal	35	35	35	35	35	35	35	35	35	35	35	35	35	35	35	35	35	35	35	35	35	35	35
Gran Vía	40	40	40	40	40	40	40	40	40	40	40	40	40	40	40	40	40	40	40	40	40	40	40
Sol	45	45	45	45	45	45	45	45	45	45	45	45	45	45	45	45	45	45	45	45	45	45	45
Progreso	50	50	50	50	50	50	50	50	50	50	50	50	50	50	50	50	50	50	50	50	50	50	50
Antón Martín	55	55	55	55	55	55	55	55	55	55	55	55	55	55	55	55	55	55	55	55	55	55	55
Atocha	60	60	60	60	60	60	60	60	60	60	60	60	60	60	60	60	60	60	60	60	60	60	60
M. Pelayo	65	65	65	65	65	65	65	65	65	65	65	65	65	65	65	65	65	65	65	65	65	65	65
P. Vallecas	70	70	70	70	70	70	70	70	70	70	70	70	70	70	70	70	70	70	70	70	70	70	70
Ventas	75	75	75	75	75	75	75	75	75	75	75	75	75	75	75	75	75	75	75	75	75	75	75
M. Becaerra	80	80	80	80	80	80	80	80	80	80	80	80	80	80	80	80	80	80	80	80	80	80	80
Goya	85	85	85	85	85	85	85	85	85	85	85	85	85	85	85	85	85	85	85	85	85	85	85
Retiro	90	90	90	90	90	90	90	90	90	90	90	90	90	90	90	90	90	90	90	90	90	90	90
Sevilla	95	95	95	95	95	95	95	95	95	95	95	95	95	95	95	95	95	95	95	95	95	95	95
Isabel II	100	100	100	100	100	100	100	100	100	100	100	100	100	100	100	100	100	100	100	100	100	100	100
Santo Domingo	105	105	105	105	105	105	105	105	105	105	105	105	105	105	105	105	105	105	105	105	105	105	105
Noviciado	110	110	110	110	110	110	110	110	110	110	110	110	110	110	110	110	110	110	110	110	110	110	110
San Bernardo	115	115	115	115	115	115	115	115	115	115	115	115	115	115	115	115	115	115	115	115	115	115	115
Quevedo	120	120	120	120	120	120	120	120	120	120	120	120	120	120	120	120	120	120	120	120	120	120	120

ALBERTO

Pulseras de pedida, especialidad



Ultimas creaciones

7, Carretas, 7

VILLA-ROSA RESTAURANT

El mejor y más típico en su género y el preferido por la buena sociedad.

SERVICIO PERMANENTE.—PLATO DEL DIA
SERVICIO A LA CARTA

Visite usted VILLA-ROSA

Plaza del Principe Alfonso, 17.—Tel ° 12.270

Fotografía Laurgraff

Montera, 42, planta baja.

Sucursal en Preciados, 16, planta baja.

Magníficas postales desde tres ptas., kilométricos, pasaportes y carnets entregados en el acto.

SE HACEN AMPLIACIONES

Horario de trenes.

	Salida de Madrid	Llegada a Madrid
Compañía del Norte		
Expreso Hendaya (vía Avila).....	21,30 22	7-9,15
— Galicia (vía Avila).....	18,50	10,05
Surexpreso Francia (vía Avila).....	21	10,40
Rápido Francia (vía Segovia).....	9,45	21,40
— Asturias Santander.....	8,45	22,20
Correo Hendaya (vía Avila).....	22,30	6
— Galicia (vía Avila).....	10,20	7,45
— Santander (vía Segovia).....	17,25	8,15
— Asturias (vía Avila).....	18	8,40
Mixto Galicia.....	19,45	14,20
— Francia Bilbao (vía Avila).....	6,40	19,50
Mensajerías Segovia-Escorial.....	20	15,47
Ligeros Segovia.....	7,30 18,45	11,20-20,54
— Avila.....	9,12 y 16	11,42-20,25
Tranvía Pozuelo.....	8,02 16,35	18,47
— Escorial-Cercedilla.....	14,10 y 19,15	9 18,05
— idem (domingos).....	9,56	20,05
Madrid-Zaragoza-Alicante		
Rápido Barcelona.....	9,30	22,45
— Alicante, Valencia y Cartagena.....	9,30	22
— Andalucía.....	9,50	20,30
Expreso Barcelona y Zaragoza...	19,45	9,35
— Andalucía.....	22,40	8,50
— Algeciras.....	18,50	10,15
— Toledo.....	9,15	20,10
— Badajoz (alterno).....	8,40	21,20
Correo Barcelona y Zaragoza....	21,10	8,35
— Zaragoza.....	18,30	11,35
— Andalucía.....	22	7
— Cuenca.....	18,30	11
— Badajoz.....	19	9,25
— expreso Alicante.....	20,35	7,30
— expreso Cartagena.....	23	8
— expreso Valencia.....	21,35	8,35
— Toledo.....	18	10,30
Omnibus Guadalajara ..	10, 16,30	20 8,20 - 17,40
— Barcelona.....	7,10	20
— Sigüenza.....	13,20	14,50
— Toledo.....	7,45 21,15	14,35-22,15
— Aranjuez.....	13	15,35
Mixto Alicante, Valencia y Cartagena.....	10,20	18
— Andalucía y Cuenca.....	7	21,40
— Alcázar.....	17,15	11,40
— Badajoz y Toledo.....	12	17,25
— Toledo.....	17	14,35
— Aranjuez y Cuenca.....	19,30	9,45
Tranvía Getafe.....	6,20 9	14,15 7,45 - 13,15
Madrid-Cáceres-Portugal		
Expreso Cáceres-V.-Alcántara ...	21,05	8,25
Correo Cáceres V.-Alcántara.....	18,40	10,24
Mixto Cáceres-V.-Alcántara.....	8,35	19,48
— Griñón.....	14 y 20	6,58



Casa MERP

PAPELERIA

Arreglo de todas las marcas de stylográficas, estuches de dibujo

Echegaray, 7

Teléfono 15.929

Gran mantequería

“LOS ALPES”

Las más próxima a la Puerta del Sol
Quesos, mantecas, conservas, vinos y licores de las mejores marcas

4, Carmen, 4

A. Rodrigo

SASTRE DE MODA



CASA ESPECIAL EN TRAJES DE ETIQUETA

Mayor, núm. 44. = Madrid.



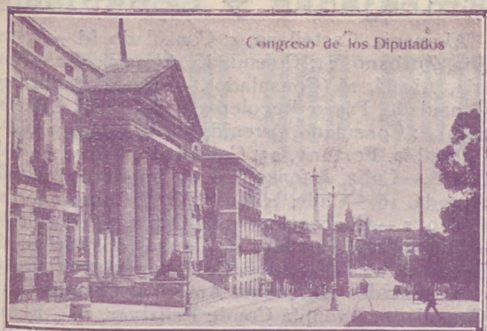

Congreso de los Diputados

FÁBRICA Y ALMACÉN

de pianos, órganos y armoniums

Ricardo Rodríguez

VENTAS AL CONTADO Y A PLAZOS

Despacho: Ventura de la Vega, 3

Talleres: Pizarro 19 (Palacio de Chaste)

Teléfono 12.344

Mesón del Segoviano

El más popular de la Corte, donde se admiran los famosos frescos pintados por el gran artista granadino Arturo Gil Alguacil.—Espacioso Garage.

Cava Baja, 28 y 41.—Teléfono 14.853



ALPONSO ALONSO
EL AS DE LA SIDRA
NALON.

Fabada y pote asturiano
TRES CRUCES, 1.
MADRID

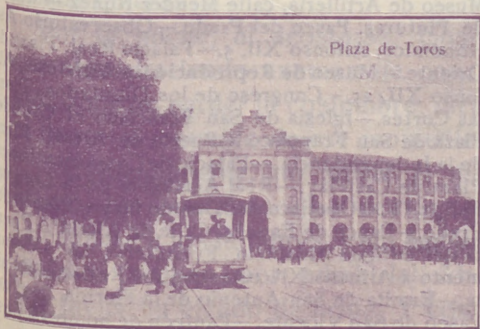

Plaza de Toros

¡Le interesa mucho!

Al llegar a Madrid, instálese confortablemente en uno de los siguientes Hoteles, los mejores y más principales de la Corte

Palace Hotel (Plaza de Cánovas y Calle de Medinaceli).—El más regio y hermoso de España.

Hotel Ritz (Plaza de la Lealtad).—El más suntuoso y aristocrático.

Reina Victoria (Plaza del Angel).—El más confortable, cuya pensión es desde 35 pesetas.

Hotel Regina (Alcalá 19).—Elegantísimo y limpio, pensión desde 25 pesetas.

Hotel Inglés (Echegaray 8 y 10).—Antiguo y precioso, con su pensión desde 20 pesetas.

Hotel Paris (Calle de Alcalá 2).—El más cómodo y céntrico, pensión desde 25 pesetas.

Príncipe de Asturias (Carrera de San Jerónimo, 30 y Echegaray, 1 y 3).—Modernísimo y coquetón, pensión desde 22 pesetas.

Hotel Royal Meublé (Calle de Tetuán, 15).—El más escogido de Madrid, pensión desde 13 pesetas.

PARA TOMAR BUEN CAFE, hágalo en los siguientes sitios, por ser sus géneros de inmejorable calidad y sus locales de sumo agrado.

Nuevo Café Oriental (Puerta del Sol, 11 y 12 y Preciados, 2).—El café mejor y el local más clásico. Grandes conciertos diarios.

Puerto Rico (Puerta del Sol, 3).—Esmerado y notable servicio.

Café Universal (Puerta del Sol, 15).—Comodísimo y monumental.

Café Colonial (Calle de Alcalá, 8).—Esmeradísimo y restaurant de primera.

Café Madrid (Calle de Alcalá, 9).—Enorme y fino servicio servido por competentes camareros. Estupendos billares.

Lion D'or (Calle de Alcalá, 18).—Exquisito café, gran confort.

Maison Dorée (Calle de Alcalá, 22).—Elegante y nuevo café, restaurant con esmeradísimo servicio.

Savoia (Calle de Alcalá, 49).—Superior café, punto de reunión de infinidad de artistas.

Café del Norte (Red de San Luis).—Popular café y restaurant selecto.

A MEDIA TARDE, para tomar cerveza y mariscos

La Montaña (Puerta del Sol; 1 y Calle de Alcalá, 2).

Figaro (antiguo Maxins, Calle de Alcalá, 17).—Son los puntos más deliciosos y céntricos.

PASARA USTED UNA BUENA TARDE en los mejores y más principales Casinos de Madrid.

Bellas Artes.—Suntuoso edificio edificado a la moderna en la Calle de Alcalá. Punto de reunión de la alta aristocracia.

Casino de Madrid.—Magnífico palacio enclavado en la calle de Alcalá, frente a la de Sevilla. Donde se reúne el más selecto público.

Gran Peña.—Grandioso edificio situado en la entrada de la Gran Vía, punto de reunión de los títulos más afamados de España.



Museo del Prado

Felix Toco

FÁBRICA DE BRONCES ARTÍSTICOS
LÁMPARAS CAMAS
MUEBLES Y HERRAJES

DEPACHO CENTRAL: NICOLÁS M^o RIVERO, 37-5
FÁBRICA: Paseo de las Acacias, 2, dupd^o
MADRID
Teléfono 3407/M

Cine Pathé Baby, nuevo modelo perfeccionado, D. M.; **Camera Baby**, para impresionar películas; **Super-Baby**, para proyectar películas de 100 metros
Revelado de películas, arreglo y reajuste de toda clase de aparatos

Casa Zato
Peligros, 14

PAVON
CAFE BAR

El mejor café.
Servicio esmerado.
Precios corrientes.

Embajadas y Consulados

Alemania, Castellana, 4; Consulado, id.—Argentina, Zurbano, 21; Consulado, Almagro, 40.—Austria, Alcalá, 16 (Consulado).—Bélgica, Padilla, 23; Consulado, Paseo Recoletos, 21.—Brasil, Castellana, ; Consulado, Avenida de Pi y Margall, 5.—Colombia, Fortuny, 23; Consulado; Núñez de Balboa, 8.—Cuba, Alfonso XII, 23 (moderno); Conde Aranda, 16.—Chile, Alfonso XI, 5; Consulado, San Pedro, 1.—Checoslovaquia, Orfila, 5 (Consulado).—Dinamarca, Serrano, 45; Consulado, Bárbara de Braganza, 14.—Ecuador, Colmenares, 8 (Consulado).—Estados Unidos de América, Castellana, 32; Consulado, Avenida Conde Peñalver, 16.—El Salvador, Marqués del Riscal, 10; Consulado, Serrano, 17.—Francia, Villalar, 2; Consulado, Villalar, 11. Guatemala, Almagro, 50 (Consulado).—Honduras, Guillermo Rolland, 1 (Consulado).—Inglaterra, Fernando el Santo, 16; Consulado, Alcalá Galiano, 5.—Italia, Mayor, 90; Consulado, Almudena, 2.—Japón, Alcalá, 103.—Méjico, Marqués de Villamagna, 4; Consulado, Lista, 25.—Mónaco, Manuel Longoria, 4 (Consulado).—Noruega, General Martínez Campos, 33; Consulado, Castelló, 42.—Países Bajos: Fernando VI, 27; Consulado, Almagro, 50.—Panamá, F. González, 17; Consulado, id.—Perú, Lealtad, 4; Consulado, Carmen, 38.—Portugal, Almagro, 50; Consulado, Plaza de la Encarnación, 3. Republicana Dominicana, Serrano, 5 (Consulado). Rumanía, Barquillo, 6 (Consulado).—Rusia, Princesa, 8.—Suecia, Zurbano, 25; Consulado, Villanueva, 18.—Suiza, Sagasta, 25; Consulado, id.—Turquía, Santa Engracia, 5 (Consulado).—Uruguay, Caballero de Gracia, 14; Consulado, Conde Xiquena, 2.—Venezuela, Olózaga, 4; Consulado, Alcalá, 114.

Casas de Socorro

Buenavista, Castelló, 65, Teléf. 52 430.—Centro, Navas de Tolosa, 10, Teléf. 10.025.—Congreso, Fúcar, 8, Teléf. 10.048.—Chamberí, Eloy Gonzálo, 15, Teléf. 30.271.—Hospicio, Augusto Figueroa, 45, Teléf. 16.139.—Hospital, Santa Isabel, 36, Teléfono 10.034.—Inclusa, Encomienda, 21, Teléfono 10.406.—Latina, Carrera de San Francisco, 8, Teléfono 10.022.—Palacio, Cristinos Martos, 3, Teléfono 30.073.—Universidad, San Bernardo, 68, Teléfono 15.632.

Principales Monumentos Artísticos e Istóricos

Biblioteca y Museos Nacionales, Paseo Recoletos.—Museo de Historia Natural, Hipódromo.—Museo de Artillería, calle Mendez Núñez.—Museo de Pinturas, Paseo del Prado.—Observatorio Astronómico, Alfonso XII, 5.—Palacio Real, Plaza de Oriente.—Museo de Reproducciones Artísticas, Alfonso XII, 25.—Congreso de los Diputados, Plaza las Cortes.—Iglesia de San Francisco el Grande, Plaza de San Francisco.—Puerta de Alcalá, Plaza de la Independencia.—Palacio de Comunicaciones, Plaza de Castelar.—Real Academia de la Lengua, Felipe IV.—Obelisco del Dos de Mayo, Paseo del Prado.—Banco de España, Calle de Alcalá.—Puerta del antiguo Hospicio, Fuencarral, 86.—Monumento a Alfonso XII, estanque del Retiro.—Ermita.—Ermita de San Antonio de la Florida, final del Paseo de San Vicente.—Panteón de hombres ilustres, Paseo de Atocha.

10

EL AÑO DE UNA MUJER

NOVELA CORTA POR

PEDRO DE RÉPIDE

(Continuación)

Penetran al fin, y un cántico dulce llena la anchurosa nave. Susana, después de un momento de oración, dice a Javier:

—Te parecerá una chiquillada lo que te voy a decir, pero yo quisiera que me dijese delante de un altar que has de quererme siempre.

Javier hace como que no se entera, y afirma por su parte:

—Pero qué cosas más viejas están cantando. ¿Es que no hay una buena música moderna?

—Javier, no me has oído; yo sería feliz si...

¡Hombre!, ahora parece que cambian el programa.

—Yo no te he pedido nada nunca, Javier; sólo ahora necesito de ti que delante de un altar me prometas que te casarás conmigo.

—¡Mira, mira, lo que tenías preparado! Y el caso es que con ese aire de colegiala devota, eres capaz de conseguir todo lo que quieras.

Por la noche, al acostarse. Susana, que sigue haciendo examen de conciencia, para no perder la costumbre, piensa, al llegar el reuerdo de ese momento:

—Evidentemente, no siente el matrimonio. No es el único. La idea de casarse espanta a los hombres, y sin embargo, ¡cuántos acaban por admitirla! Ahora, que Javier ha picado de firme. Y con ha-

(Continuará.)

PAPETERIA
DE
MODA



El mayor surtido en plumas estilográficas y lapiceros automáticos. Casa especializada en artículos para regalo. VIUDA DE M. DE NAVARRO. Preciados, 5. MADRID. Tel. 10.197

¡Un momento!

Tome las señas de esta Casa, oompre en ella una vez, y será la Papelería donde se surta siempre.

¡No lo olvide!

Palacio de la estilográfica
5, Preciados, 5
MADRID



GRAN RESTAURANT

Calle de Tetuán, 15
Teléfono 15.614.—Madrid

Dirigido por su propietario
DON VICENTE TORMO

A 20 metros de la Puerta del Sol.—Especialidad en Paellas Valencianas y Arroz abunda.—Cubiertos a 4 y 5 pesetas y servicio a la carta.

Clemente y García

CAMISERIA Y ROPA BLANCA

Equipos, canastillas, Batas, blusas.
Especialidad en ropas para niños

34, MAYOR, 34

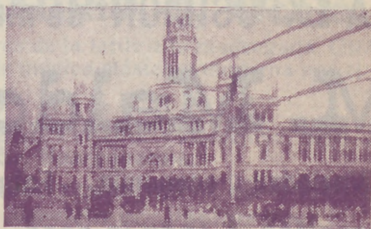



REINA VICTORIA

Carrera de San Jeronimo
Compañía Díaz Artigas

A las seis y media y diez y media

Julietta compra un hijo

¡Gran éxito!

Triunfo incomparable de PEPITA DIAZ y SANTIAGO ARTIGAS

JAI-ALAI

Calle de Alfonso XI

A las cuatro

Tres monumentales partidos a pala y remonte por los afamados ases de la pelota.

No falte hoy a Jai Alai.

NOVEDADES

A las cuatro

La España de la alegría

A las cinco y cuarto

El príncipe Sin Par

A las seis y media

El hada del frío

El voto

A las diez y cuarto

El hada del frío

A las once y tres cuartos

El voto

ZARZUELA

A las cinco y media y diez y cuarto

El caserío

TEATRO APOLO

A las cuatro

La calesera

A las seis y media y diez y media

El huésped del Sevillano

TEATRO DEL CENTRO

Compañía MANUEL PARIS

A las seis y cuarto

Se desea un huésped

A las diez y cuarto

Se desea un huésped

TEATRO MARTÍN

Compañía de zarzuela

A las cinco

Las mujeres de Lacuesta

A las seis y media

La Perfecta casada

Las niñas de mis ojos

A las diez y cuarto

El espejo de las doncellas

Las niñas de mis ojos

TEATRO DE LA LATINA

Compañía MARIA PALOU

A las cuatro

Rosa del mar

A las seis y media y diez y media

La hija de la Dolores

“LA EXPOSICION” de muebles nuevos

M. Maldonado

Variedad y economía.—Fabricación propia.

Leganitos, 4, toda la casa.—Teléfono 15294



INFORMACIONES

Recetas útiles

Cuando una ventana ofrece dificultad para abrirla.—No hay más que untar de jabón blando el borde del marco y se podrá abrir con toda suavidad.

Las manchas de fruta.—En las telas se quitan casi siempre cubriéndolas con almidón pulverizado. Hay que dejar que pasen varias horas para que el almidón absorba la mancha.

En toda casa bien ordenada—Debe ocupar lugar preferente un frasco de bicarbonato de sosa, rotulado, por sus muchas aplicaciones prácticas que tiene. El dolor de las quemaduras y escalofríos desaparece cubriéndolas con bicarbonato. Tomándose un vaso de agua en el cual se haya disuelto la cantidad de bicarbonato que pueda contener una moneda de plata de cincuenta céntimos se quita el ardor de estómago.

Tomando igual cantidad al acostarse suele facilitar el sueño a las personas que padecen insomnio. No es conveniente comprar mucha cantidad de este producto, porque se deteriora; con una onza hay suficiente para bastante tiempo.

Para quitar las manchas de vino—Se usa agua de Javel pura las quita rápidamente; pero hay que tener cuidado de no mergir en seguida la tela en agua fresca para evitar que se quemé el tejido. Se teme este procedimiento por los grandes inconvenientes que ofrece, empleándose la leche en plena ebullición.





hoy 13 de
Marzo de 1927

MAC... DE INTERES

útil y prácticas.

...mergiendo en ella la parte de tela man-
ue...ada con viao, sobre todo si se trata
mar... de telas claras; para las telas b'ancas lo
mejor es lav...rlas con cloro diluído en
las... caliente, o someter la parte man-
dada al vapor del azufre. Sobre telas
de color o de seda se puede emplear el
agua de jabón tibia o el amoníaco diluí-
do. Las manchas producidas con el vino
de Bardeos se quitan con vino de Jerez.

TOROS PARA HOY

Madrid

Seis novillos de Esteban Hernández
para los espadas

Pedro Montes

Parrilla

Torerlto de Málaga

A las tres y media de tarde.

Vista-Alegre

Seis novillos de motoya, para los es-

Ricardo González

Rodríguez Rufo

Vaquerín

A las tres y tres cuartos.



Chocolates-Cafés
MARCA *La Madrileña*
PLAZA DEL PROGRESO-13-MADRID
PRUEBELOS Y NO TOMARÁ OTROS

Cafés tostados
desde 8 pesetas kilo.

Telefono 12.219

FONTALBA

Compañía Margarita Xirgu

A las seis
La ermita, la fuente y el río

A las diez y cuarto
La ermita, la fuente y el río
¡Gran éxito!

TEATRO COMICO

Compañía Prado-Chicote

A las cuatro
Charlestón

A las seis y media y diez y media
He visto a un hombre saltar

TEATRO ALKAZAR

A las seis y diez y media
Pensión Valdivia

PAVON

A las cuatro, seis y diez
Grandioso programa de for-
midable películas. Exito de
El bandido de la sierra

Linoleun baratisimo

Acuchillado y brillo a los pisos,
presupuestos gratis. Me encar-
go de limpieza general de Ofici-
nas, Bancos, Teatros, etc.

Huertas, 15, Bisuteria
TELÉFONO 15-15 M.

TEATRO ESLAVA

Pasadizo de San Ginés
Compañía MELIA-CBBRIAN

A las cuatro y media
La troupe rusa
Les Cogs D'or
Lujosa presentación.

A las seis y media y diez y media
Dollars
la troupe rusa. LE COG D'OR

INFANTA ISABEL

Calle de Barquillo
Compañía de comedias

A las seis y media
Suéltate el pelo, Rosario

A las diez y media
Suéltate el pelo, Rosario
¡Gran éxito!

CIRCO PRICE

Plaza del Rey
Directores: Rexach y Perezoff

A las seis y diez y cuarto
Magnífico programa de circo
único en Madrid. Los mejores
números y las más afamadas
atracciones de Europa.
Exito del formidable artista,
único en el mundo, Syvester
Schaffer (enciclopédica crea-
ción.) No falte hoy a Price.

CAFE DE MADRID.-9, Alcalá, 9

Todos los días, de tres de la tarde a la madrugada, GRAN-
DES CONCIERTOS de música clásica y moderna por el

TRIO HISPANIA

Violín, Srta. Petra Cruz Luzeño.-Violonchelo, Srta. An-
drea Varlet.—Piano, Sr. Barrenechea.

Excelente servicio de restaurant Café Moka se-
lecto, 0,50 pesetas. Servicio por camareros.

28 BILLARES DE PRECISION

Sección recreativa

TRIANGULO

Sustituir los puntos por letras, de modo que, leyendo horizontal y verticalmente, resulten: 1.º, provincia; 2.º, villa y apellido; 3.º nombre de una aldea; 4.º, ciudad portuguesa; 5.º, río; 6.º, agujero; 7.º, montaña de China, y 8.º, vocal.

COMBINACION

De nueve hermanas soy una;
mas si mi letra primera
permutas por la postrera,
loco estoy sin duda alguna.

EPIGRAMA

Sobresaliente a salido
en los exámenes Prieto
y al obtener esa nota,
que el no esperaba y le dieron,
demostraba su extrañeza
de este modo a un compañero:
— Al darme *sobresaliente*,
chico, me quedé *suspense*.

CHARADA

Pues ya el *todo* va viniendo;
Dijo a su esposa D. Gil,
Arregla los *dos primera*
Para volver a Madrid.

INCOGNITA

Con un nombre propio de varón y el apellido
de un reputado pintor, formar el nombre de una
capital de nación.

JEROGLIFICO COMPRIMIDO

R R O

Soluciones del número anterior

Al jeroglífico comprimido: Toro sobrero.
A la frase hecha: Haciendo la rosca.



PARA HOMBRES

Ayer ventrudo, hoy enjuto,
es que uso

La faja de Justo

Justo Juan

Carmen, 10.-Madrid

Para comer bien

y con la seguridad de un servi-
cio esmerado, lo hace usted en

CASA SUSJE

RELATORES, 24

Jerez en Madrid

ZENITH



PARAGUAS

Bolsillos y Sombrillas

Compre sus articulos en esta casa

VALERO

39, CARRETAS, 39

BASTONES





Palacio Real

Vinos finos de mesa INFANTA

De sus Viñedos y Bodegas en Chinchón
Vinos de Rioja Gómez Cruzado
Coñac y Ponche Caballero

Barcelona, 12.--MADRID.--Teléf. 15.621

Alhajas de ocasión

Relojes de oro de ley desde 40 pesetas

Perla, Carretas. 4

Platería, relojes económicos desde 7 pesetas,
bisutería, objetos para regalos

Perla, Conde de Romanones, 1, duplicado
MADRID

EL REY DE LA ELEGANCIA en la Sastrería de Moda

CORTE ULTRAMODERNO

Se admite género para su confección

Concepción Jerónima, 10
MADRID

Aparato para desinfección APOLO



Lo más práctico, lo más económico, lo
más elegante

Pulveriza y lanza un chorro a ocho metros
de altura

Desinfección de habitaciones, árboles
y plantas

Patente 69316. MADRID

TOMÁS LÓPEZ
DOCTOR MATA, 1

Nueva tarifa para los coches de Plaza

Franja color naranja

Primer límite — Por una carrera, de una a cuatro personas, a iguales horas del día que de la noche, 1,25.

Por una carrera, de una a cuatro personas, a la Plaza de Toros de Madrid, en días y horas de fiesta o corrida, 1,25.

Por una carrera, con una o cuatro personas, lo mismo de día que de noche, incluso a los cementerios de Nuestra Señora de la Almudena y civil del Este, siempre que se despidiera el coche dentro de este límite, 3.

Segundo límite — Por una carrera, con una o cuatro personas, a iguales horas del día o de la noche, 2,25.

Por una hora, con una o cuatro personas, lo mismo de día que de noche, incluso a los cementerios de Nuestra Señora de la Almudena y civil del Este, siempre que el coche se despidiera dentro de éste o del primer límite, 3.

Tercer límite. — Por una carrera, de una a cuatro personas, a igual hora del día que de la noche, 3.

Por una hora, con una o cuatro personas, lo mismo de día que de noche, incluso a los cementerios de Nuestra Señora de la Almudena y civil del Este, siempre que el coche se despidiera dentro del primero o segundo límite, 3.

Si se despidiera el coche dentro del tercer límite, la última hora se abonará completa a razón de 4 pesetas.

SERVICIOS ESPECIALES

Por una carrera, de una a cuatro personas, en las horas del día, a los cementerios de Nuestra Señora de la Almudena y civil del Este, 4 pesetas

Por una carrera a San Isidro del Campo durante la romería, una o cuatro personas, a cualquier hora del día o de la noche, 2,50 pesetas.

Por una carrera a la Pradera del Corregidor el Miércoles de Ceniza, por una o cuatro personas, a cualquier hora del día o de la noche, 2,50.

1	Nilos, 0,30.—Cda. de Toros...	0,50
2	Plaza Mayor—Leganés...	0,50
3	Cibeles—P. de Toledo...	0,15
4	Pozas—Sol, 0,15.—Sol—Delicias...	0,15
5	Real de San Luis—Prosperidad...	0,20
6	Puente Vallecas—Antón Martín...	0,20
7	Hipódromo—Chamartín de la Rosa...	0,15
8	Sol—Diego de León (por S.)...	0,15
9	Santo Domingo—Fozas...	0,15
10	Santo Domingo—Puerta del Ángel...	0,10
11	C. Caminos—Glorieta de Bilbao...	0,15
12	Cibeles—Puente de la Princesa...	0,15
13	Cibeles—Goya (final)...	0,15
14	Pozas—Plaza S. Cruz (p. V. R.)...	0,15
15	Prosperidad—P. A. Martínez...	0,15
16	S. S. Domingo—Pozas, 0,15.—Pozas—E. Agric., 0,10.—E. Agric., 0,20	0,20
17	Puerta de Hierro...	0,15
18	Cibeles—Hipódromo...	0,15
19	Cibeles—Pñas, 0,10.—Pñas—Vías...	0,10
20	Cibeles—Plaza Manuel Becerra...	0,15
21	Prosperidad—Serrano...	0,10
22	Plaza Mayor—Fuenteclilla...	0,08
23	Plaza Mayor—Maideros...	0,20
24	Quevedo—Cibeles—P. de Atocha...	0,15
25	Glorieta Bilbao—Colón—Goya...	0,15
26	Glorieta Ruiz Jiménez—G. 4 Gzde...	0,15
27	Nilos, 0,30.—Cda. de Toros...	0,50
28	Sol—Arguelles...	0,15
29	Salamanca—Sol, 0,15.—Sol—Odo...	0,10
30	Sol—Ventas, 0,20.—Sol—Pardinas...	0,15
31	Servicio especial Plaza de Toros. Cda. de Nilos, 0,26; Toros...	0,50
32	Sol—Pardinas...	0,15
33	Goya Sol, 0,15.—Sol—Arguelles...	0,15
34	Sol—Hipódromo...	0,15
35	Sol—Bombilla, 0,30.—Sol—Hpmo...	0,15
36	Sol—Esnaón del Norte...	0,20
37	Arguelles—Bilbao—Retiro...	0,15
38	Sol—Arguelles (Rosales)...	0,15
39	A Martín—Sol, 0,10.—Sol—Odo...	0,10
40	P. Vils.—Sol, 0,25.—Sol—Quevedo...	0,10
41	P. Vallecas—Sol, 0,25.—Sol—Cham. bert.—Ovade...	0,10
42	Sol—Pico, 0,25.—Sol—A. Martín...	0,10
43	C. Caminos—Sol, 0,10.—Sol—Pgs...	0,05
44	Obelisco—Sol, 0,10.—Sol—S. Fco...	0,10
45	C. Caminos—P. Alonso Martínez...	0,10
46	C. Caminos—Red de San Luis...	0,10
47	Sol—Pozas (por Leganés)...	0,15
48	Pozas Sol, 0,15.—Sol—Embajada...	0,15
49	Sol—Fuenteclilla...	0,10
50	P. Myr.—Orb. Bajo, 0,30.—C. Alto...	0,10
51	Sol—Espectral P. de Toros. Cda. de...	0,15

LÍNEAS DE TRANVIAS

1	Nilos, 0,30.—Cda. de Toros...	0,50
2	Plaza Mayor—Leganés...	0,50
3	Cibeles—P. de Toledo...	0,15
4	Pozas—Sol, 0,15.—Sol—Delicias...	0,15
5	Real de San Luis—Prosperidad...	0,20
6	Puente Vallecas—Antón Martín...	0,20
7	Hipódromo—Chamartín de la Rosa...	0,15
8	Sol—Diego de León (por S.)...	0,15
9	Santo Domingo—Fozas...	0,15
10	Santo Domingo—Puerta del Ángel...	0,10
11	C. Caminos—Glorieta de Bilbao...	0,15
12	Cibeles—Puente de la Princesa...	0,15
13	Cibeles—Goya (final)...	0,15
14	Pozas—Plaza S. Cruz (p. V. R.)...	0,15
15	Prosperidad—P. A. Martínez...	0,15
16	S. S. Domingo—Pozas, 0,15.—Pozas—E. Agric., 0,10.—E. Agric., 0,20	0,20
17	Puerta de Hierro...	0,15
18	Cibeles—Hipódromo...	0,15
19	Cibeles—Pñas, 0,10.—Pñas—Vías...	0,10
20	Cibeles—Plaza Manuel Becerra...	0,15
21	Prosperidad—Serrano...	0,10
22	Plaza Mayor—Fuenteclilla...	0,08
23	Plaza Mayor—Maideros...	0,20
24	Quevedo—Cibeles—P. de Atocha...	0,15
25	Glorieta Bilbao—Colón—Goya...	0,15
26	Glorieta Ruiz Jiménez—G. 4 Gzde...	0,15

Reparto diario
Gratis

en
Casinos
Hoteles
y Cafés.

Máster 30.000 repartidos
1.800 ejemplares



“Espectáculos de Madrid”

Es la única revista diaria en España en su clase. Sus extensísimas tiradas, que se distribuyen diariamente en hoteles, casinos, cafés, barberías, limpiabotas, etc., etc., hacen de ella

la mejor y más eficaz propaganda

Siendo nuestra mayor garantía, la vista del comercio, los

¡Cinco años de publicación no interrumpida!

Por lo cuál este es

el anuncio más barato y mejor.

Encargue sus anuncios y reclamos a

“Espectáculos de Madrid”

2, CONDE DE ROMANONES, 2

REAPARICION dentro de breves días



en su quinta temporada taurina, ¡Ocho páginas!, ¡profusión de grabados!, colaboración de prestigiosas firmas!, ¡información completa de Madrid y provincias!

Reapareceremos diciendo LA VERDAD EXACTA como en años anteriores.

Sus repartos se harán en los cafés y en la puerta de la Plaza de Toros de Madrid.

¡Completamente gratis!

Hacemos anuncios a precios fantásticos.

2, Conde de Romanones, 2

Tarifa para el servicio de Automóviles.

Al servicio público, clasificados por su categoría de fuerza y distinguidos por franjas en los colores naranja y verde.

FRANJA AZUL

Pesetas

Los 800 primeros metros.....	0,80
Por cada 200 metros más.....	0,25
Por cada hora que el coche esté parado, en fracciones de 0 25.....	3,00

FRANJA NARANJA

Los 800 primeros metros.....	0,60
Por cada 200 metros más.....	0,10 y 0,20
Por cada hora que el coche esté parado en fracciones de 0,10 o 0,20...	2,00 y 2,50

FRANJA VERDE

Los 800 primeros metros.....	0,40
Por cada 200 metros más.....	0,10 y 0,51
Por cada hora que el coche esté parado en fracciones de 0,10 y 0,15...	2,00

Tenencias de Alcaldía

Distritos: Buenavista, Olózaga, 1, Teléf. 52.411. Centro, Plaza Mayor, 3, Teléf. 10.060.—Congreso, Cervantes, 19, Teléf. 10.045.—Chamberí, Plaza de Chamberí, 7, Teléf. 30.064.—Hospicio, Libertad, 18, Teléf. 15.937.—Hospital, Cabeza, 9, Teléfono 10.032.—Inclusa, Juanelo, 20, Teléf. 10.027.—Latina, Carrera de San Francisco, 8-10, Teléf. 10.140. Palacio, Tutor, 27, Teléf. 30.264.—Universidad, Alberto Aguilera, 3, Teléf. 30.136.

Ministerios

Presidencia, Paseo de la Castellana, 3, Teléfono 30.165.—Estado, Plaza de la Provincia, 3, Teléfono 16.547.—Fomento, Paseo de Atocha, 1 y 3, Teléf. 10.062.—Gobernación, Puerta del Sol, 7 y Correo, 1, Teléf. 53.039.—Gracia y Justicia, San Bernardo, 47, Teléf. 14.883.—Guerra, Alcalá, 47; Prim, 10 y 12 y Barquillo 10, Teléf. 12.608.—Hacienda, Alcalá, 11 y Aduana, 10, Teléf. 11.397.—Instrucción Pública y Bellas Artes, Paseo de Atocha, 1 y 3, Teléf. 10.402.—Marina, Plaza de los Ministerios, 7 y Bailén, 5, Teléf. 13.296.—Trabajo, Comercio e Industria, Marqués de la Ensenada, 3, Teléfono, 32.256.



DROGUERIA Y PERFUMERIA
José Alarcón
ATOCHA, 88

Drogas para todas las industrias.
 Especialidad en esencias y colorantes
 para gaseosas y confitería.
 No comprar sin consultar precios en esta Casa.

LA CORUÑA
MARTÍN NAVAZO
 Vinos, restaurant, cervezas, licores de todas las
 marcas, mariscos del día, aperitivos y bocadillos
 La peña más clásica de Madrid.
4, ALCALA, 4

Luis Bahía
"La Cepilla"
 VINOS FIÑOS DE MESA
 DEGUSTACION
3, Pelleros, 3



Casa Adoración
 ULTIMAS NOVEDADES DE PARIS **Sombreros**
 para
 señora
 y niñas.
4, CALLE DEL PRADO, 4
 TELEFONO 14 226

Algunos museos que merecen visitarse

- Arqueológico Nacional*, Serrano, 13: De diez a cuatro diario; festivos, de diez a una.
- Armería Real*: De diez a una, diario, una peseta; jueves, gratis, de dos a tres.
- Arte Moderno*, Paseo de Recoletos, 20: De ocho a una, diario, una peseta; jueves y domingos, gratis.
- Artillería*, Méndez Núñez: De ocho y media a doce y media, diario, 0,25 pesetas; martes y sábados, gratis.
- Caballerizas Reales*, Bailén, 8: De dos a cinco, diario, una a seis personas dos pesetas; lunes, gratis.
- Museo Romántico*, San Mateo, 13: De once a cuatro, entrada gratis.
- Nacional de Ciencias Naturales*, Castellana (Hipódromo): De nueve a doce, diario, y de nueve a doce y media, festivos.
- Nacional del Prado*, Paseo del Prado, 9: De diez a cuatro, diario, y de diez o dos, festivos; Domingos y jueves gratis,
- Naval*, P. Ministerios 7: De diez a una, diario.

TARIFA DE CORREOS.—Correspondencia ordinaria.

PUNTO DE DESTINO	CARTAS		Tarjetas postales	Sobres monederos y objetos asegurados		Derecho de certificado
	Tipo de peso — Grs.	Francia de queso — Cts.		Tipo de peso — Grs.	Francia de queso — Cts.	
Interior de las poblaciones.....	30	15	15	20	15	50
Península, islas Baleares, Canarias, posesiones españolas del Norte de África y Andorra....	25	25	15	25	25	(b) 30
Portugal, Gibraltar, Filipinas y América.....	25	25	15			(h) 30
Fernando Poo, Annobon, Cerico y demás posesiones del Golfo de Guinea.....	20	30	15	20	30	30
Oficinas españolas en Marruecos y Tanger.....	30	20(4)	15	30	20	30
Todos los demás países.....	30	40	25			40

(a) Los primeros 20 gramos son 40 céntimos, y cada 20 gramos que exceda de los 20 primeros, 20 céntimos. — (b) Por excepción es de 5 céntimos solamente el importe del certificado para los impresos que contienen libros, sin que haya derecho a indemnización en caso de extravío.

Carteleras de Cines y Deportes

CINEMATOGRAFOS

Real Cinema (Plaza Isabel II). Todos los días gran programa tarde y noche, Domingos y días festivos por secciones.

Principe Alfonso (Génova).—Tarde y noche colosal programa. Domingos y festivos por secciones

Monumental Cinema (Plaza de Antón Martín).—Cinco y media y diez noche, gran programa, Domingos y festivos por secciones.

Cinema del Callao (Plaza del Callao).—Todos los días, tarde y noche, grandes programas de películas, Domingos y festivos por secciones.

Sage (Palacio de la Música, Avenida Pí y Margall).—A las seis y a las diez, grandes programas de películas. Sábados conciertos, Domingos y días festivos por secciones.

Cine de San Miguel (Plaza de San Miguel).—A las cuatro y media y nueve y media, colosales películas. Domingos secciones.

Cine Ideal.—A las cinco y media y a las diez, grandioso programa de películas, Domingos y días festivos por secciones.

Cinema Bilbao (Fuencarral, 122).—Tarde y noche, secciones de cinematógrafo. Domingos por secciones.

Cinema Goya (Calle Goya).—A las seis y a las diez, gran programa de cinematógrafo, Festivos por secciones.

Cine Argüelles (Calle del Marqués de Urquijo).—Tarde y noche grandes secciones

Royalty (Calle Génova).—Selecto programa de cinematógrafo.

Cine Madrid (Calle Tetuán) Tarde y noche gran programa de películas. Domingos y días festivos por secciones.

Cinema España (Paseo de San Vicente).—A las cuatro y media y nueve y media, grandes programas de películas, Domingos por secciones.

FOLT-BALL

Stadium Metropolitano (Avenida Reina Victoria).—Domingos y días festivos grandes partidos.

Sociedad Gimnástica Española (Diego de León y Torrijos).—Domingos y días festivos grandes partidos.

Campo de Deportes del Real Madrid (Carretera de Chamartín, núm. 11).—Domingos y días festivos grandes partidos.

¡¡Camisas, Corbatas!!

Imposible mejorar nuestro surtido y precios.

EL FÉNIX

Mayor, 37.—MADRID

La Regional

Vinos finos de mesa. -:- Servicio a domicilio.

Acreditado vermouth A. D. A.
y blanco LA PALMA (Huelva).

1, Los Madrazo, 1.

Teléfono 86-63 M.

DENTADURAS Y ALHAJAS

Aunque estén rotas compro

Felipe, III, núm. 1, Joyería

(Entre Plaza y calle Mayor)

“Casa Luis”

Vinos - Cervezas - Licores

Antiguo dependiente de «La Coruña»

El sitio más delicioso de Madrid

Aperitivos, Refrescos, Vinos y Licores de las más acreditadas marcas.

18, Los Madrazo, 18

¡¡Gran liquidación!!

Trajes a medida, negros, azules y fantasia

¡¡A 40 pesetas!!

“La Argentina”, Toledo, 69

(Plaza de San Millán)

COLOMBO Bar

Cruz, 23

?.....

Camisería y corbatería

LA NOVEDAD

Siempre tengo las últimas novedades a precios económicos.

San Bernardo, 42

RELOJERÍA

DE

MANUEL ALVAREZ

Compra y venta de relojes de todas clases, antiguos y modernos.

6, CALLE DEL PRADO, 6.—Teléfono 14.226

Casa Cano

ATOCHA, NÚM. 2.—MADRID

Almacenes de Tejidos en General



Primera Casa en Velos y Mantillas

LA CATEDRAL
DE LAS COLCHAS

Mantas, Mantelerías y Géneros blancos

EL ENCANTO DEL HOGAR



“Vampiro”

A. E. G.

LIMPIA TODO SIN TRABAJO ALGUNO

“Dandy”

A. E. G.

GARANTIZA
BRILLO ESPEJO



Pida usted demostraciones gratuitas al

Teléfono 16.202

A. E. G.-Conde de Peñalver, núm. 7



MATERIAL

para T. S. H.

Telefunken. -- Berlín.

Aparatos de lámparas, de galena, auriculares,
cascos, altavoces, lámparas.

Detalles de todas clases facilita el Representante exclusivo para España y Portugal

A. E. G.-Ibérica de Electricidad, S. A.

Madrid, Paseo de Recoletos, 17

y sus oficinas en Barcelona, Bilbao, Gijón,
Sevilla, Valencia, Granada y Zaragoza.

