

Quinto año de publicación no interrumpida.

ESPECTÁCULOS DE MADRID

REVISTA DIARIA
GUIA DE LA CAPITAL

CRÓNICAS = NOVELAS = PASATIEMPOS =
TEATROS = TOROS = CINES = VARIETÉS Y SPORT

— Se reparte gratis —



· · · DIRECCIÓN · · ·

CONDE DE ROMANONES, 2 - ESQ. A CONCEPCIÓN JERÓNIMA



Unión Musical Española

Carrera de San Jerónimo, 30 (edificio propiedad) y Preciados, 5.

Autopianos, Pianos, Armoniums, Instrumentos accesorios, Rollos Diana.
Música Española y Extranjera. AUTOPIANOS DE ALQUILER.

Casa la más surtida y más barata de España.

Odeon



Máquinas y Discos

PLAZOS Y CONTADO

EL MEJOR Y MÁS ARTÍSTICO REPERTORIO

AGENCIA EN MADRID:

PRECIADOS, 1 Y PELIGROS, 14 Y 16

Horario de trenes.

	Salida de Madrid	Llegada a Madrid
Compañía del Norte		
Expreso Hendaya (vía Avila).....	21,30	22 7-9,15
— Galicia (vía Avila).....	18,50	10,05
Surexpreso Francia (vía Avila).....	21	10,40
Rápido Francia (vía Segovia).....	9,45	21,40
— Asturias Santander.....	8,45	22,20
Correo Hendaya (vía Avila).....	22,30	6
— Galicia (vía Avila).....	10,20	7,45
— Santander (vía Segovia).....	17,25	8,15
— Asturias (vía Avila).....	18	8,40
Mixto Galicia.....	19,45	14,20
— Francia Bilbao (vía Avila).....	6,40	19,50
Mensajerías Segovia-Escorial.....	20	15,47
Ligeros Segovia.....	7,30 18,45	11,20-20,54
— Avila.....	9,12 y 16	11,42-20,25
Tranvía Pozuelo.....	8,02 16,35	18,47
— Escorial-Cercedilla.....	14,10 y 19,15	9 18,05
— idem (domingos).....	9,56	20,05
Madrid-Zaragoza-Alicante		
Rápido Barcelona.....	9,30	22,45
— Alicante, Valencia y Cartagena.....	9,30	22
— Andalucía.....	9,50	20,30
Expreso Barcelona y Zaragoza...	19,45	9,35
— Andalucía.....	22,40	8,50
— Algeciras.....	18,50	10,15
— Toledo.....	9,15	20,10
— Badajoz (alternos).....	8,40	21,20
Correo Barcelona y Zaragoza....	21,10	8,35
— Zaragoza.....	18,30	11,35
— Andalucía.....	22	7
— Cuenca.....	18,30	11
— Badajoz.....	19	9,25
— expreso Alicante.....	20,35	7,30
— expreso Cartagena.....	23	8
— expreso Valencia.....	21,35	8,35
— Toledo.....	18	10,30
Omnibus Guadalajara .. 10, 16,30	20	8,20 - 17,40
— Barcelona.....	7,10	20
— Sigüenza.....	13,20	14,50
— Toledo.....	7,45 21,15	14,35 - 22,15
— Aranjuez.....	13	15,35
Mixto Alicante, Valencia y Cartagena.....	10,20	18
— Andalucía y Cuenca.....	7	21,40
— Alcázar.....	17,15	11,40
— Badajoz y Toledo.....	12	17,25
— Toledo.....	17	14,35
— Aranjuez y Cuenca.....	19,30	9,45
Tranvía Getafe.....	6,20 9 y 14,15	7,45 - 13,15
Madrid-Cáceres Portugal		
Expreso Cáceres-V.-Alcántara ...	21,05	8,25
Correo Cáceres V.-Alcántara.....	18,40	10,24
Mixto Cáceres-V.-Alcántara.....	8,35	19,48
— Griñón.....	14 y 20	6,58



Casa MERP

PAPELERIA

Arreglo de todas las marcas de stylográficas, estuches de dibujo

Echegaray, 7

Teléfono 15.929

Gran mantequería

“LOS ALPES”

Las más próxima a la Puerta del Sol

Quesos, mantecas, conservas, vinos y licores de las mejores marcas

4, Carmen, 4

A. Rodrigo

CASA ESPECIAL EN TRAJES DE ETIQUETA



SASTRE DE MODA

Mayor, núm. 44. = Madrid.



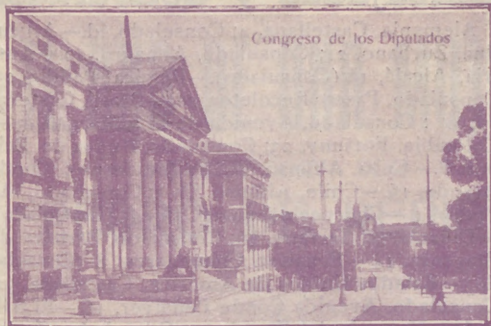

Congreso de los Diputados

FÁBRICA Y ALMACÉN

de pianos, órganos y armoniums

Ricardo Rodríguez

VENTAS AL CONTADO Y A PLAZOS

Despacho: Ventura de la Vega, 3

Talleres: Pizarro 19 (Palacio de Cheste)

Teléfono 12.344

Mesón del Segoviano

El más popular de la Corte, donde se admiran los famosos frescos pintados por el gran artista granadino Arturo Gil Alguacil.—Espacioso Garage.

Cava Baja, 28 y 41.—Teléfono 14.853



ALFONSO ALONSO
EL AS DE LA SIDRA
NALON

Fabada y pote asturiano
TRES CRUCES, 1.
MADRID

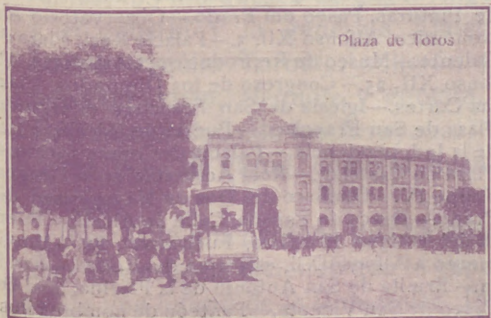

Plaza de Toros

¡Le interesa mucho!

Al llegar a Madrid, instálese confortablemente en uno de los siguientes Hoteles, los mejores y más principales de la Corte

Palace Hotel (Plaza de Cánovas y Calle de Medinaceli).—El más regio y hermoso de España.

Hotel Ritz (Plaza de la Lealtad).—El más suntuoso y aristocrático.

Reina Victoria (Plaza del Angel).—El más confortable, cuya pensión es desde 35 pesetas.

Hotel Regina (Alcalá 19).—Elegantísimo y limpio, pensión desde 25 pesetas.

Hotel Inglés (Echegaray 8 y 10).—Antiguo y precioso, con su pensión desde 20 pesetas.

Hotel Paris (Calle de Alcalá 2).—El más cómodo y céntrico, pensión desde 25 pesetas.

Príncipe de Asturias (Carrera de San Jerónimo, 30 y Echegaray, 1 y 3).—Modernísimo y coquetón, pensión desde 22 pesetas.

Hotel Royal Meublé (Calle de Tetuán, 15).—El más escogido de Madrid, pensión desde 13 pesetas.

PARA TOMAR BUEN CAFE, hágalo en los siguientes sitios, por ser sus géneros de inmejorable calidad y sus locales de sumo agrado.

Nuevo Café Oriental (Puerta del Sol, 11 y 12 y Preciados, 2).—El café mejor y el local más clásico. Grandes conciertos diarios.

Puerto Rico (Puerta del Sol, 3).—Esmerado y notable servicio.

Café Universal (Puerta del Sol, 15).—Comodísimo y monumental.

Café Colonial (Calle de Alcalá, 8).—Esmeradísimo y restaurant de primera.

Café Madrid (Calle de Alcalá, 9).—Enorme y fino servicio servido por competentes camareros. Estupendos billares.

Lion D'or (Calle de Alcalá, 18).—Exquisito café, gran confort.

Maison Dorée (Calle de Alcalá, 22).—Elegante y nuevo café, restaurant con esmeradísimo servicio.

Savoia (Calle de Alcalá, 49).—Superior café, punto de reunión de infinidad de artistas.

Café del Norte (Red de San Luis).—Popular café y restaurant selecto.

A MEDIA TARDE, para tomar cerveza y mariscos

La Montaña (Puerta del Sol; 1 y Calle de Alcalá, 2).

Figaro (antiguo Maxins, Calle de Alcalá, 17).—Son los puntos más deliciosos y céntricos.

PASARA USTED UNA BUENA TARDE en los mejores y más principales Casinos de Madrid.

Bellas Artes.—Suntuoso edificio edificado a la moderna en la Calle de Alcalá. Punto de reunión de la alta aristocracia.

Casino de Madrid.—Magnífico palacio enclavado en la calle de Alcalá, frente a la de Sevilla. Donde se reúne el más selecto público.

Gran Peña.—Grandioso edificio situado en la entrada de la Gran Vía, punto de reunión de los títulos más afamados de España.



Museo del Prado

Felix Goca

FÁBRICA DE BRONCES ARTÍSTICOS
LAMPARAS, VASOS,
MUEBLES Y HERRAJES

DESPACHO CENTRAL: NICOLÁS M^o RIVERO, 375

FÁBRICA: Paseo de las Acacias, 2, dupd^o
MADRID
Teléfono 5407 M

Cine Páthé Baby, nuevo modelo perfeccionado, D. M.; **Camera Baby**, para impresionar películas; **Super-Baby**, para proyectar películas de 100 metros
Revelado de películas, arreglo y reajuste de toda clase de aparatos

Casa Zato
Peligros, 14

PAVON
CAFÉ BAR

El mejor café.
Servicio esmerado.
Precios corrientes.

Embajadas y Consulados

Alemania, Castellana, 4; Consulado, id.—Argentina, Zurbano, 21; Consulado, Almagro, 40.—Austria, Alcalá, 16 (Consulado).—Bélgica, Padilla, 23; Consulado, Paseo Recoletos, 21.—Brasil, Castellana, ; Consulado, Avenida de Pi y Margall, 5.—Colombia, Fortuny, 23; Consulado; Núñez de Balboa, 8.—Cuba, Alfonso XII, 23 (moderno); Conde Aranda, 16.—Chile, Alfonso XI, 5; Consulado, San Pedro, 1.—Checoslovaquia, Orfila, 5 (Consulado).—Dinamarca, Serrano, 45; Consulado, Bárbara de Braganza, 14.—Ecuador, Colmenares, 8 (Consulado).—Estados Unidos de América, Castellana, 32; Consulado, Avenida Conde Peñalver, 16.—El Salvador, Marqués del Riscal, 10; Consulado, Serrano, 17.—Francia, Villalar, 2; Consulado, Villalar, 11. Guatemala, Almagro, 50 (Consulado).—Honduras, Guillermo Rolland, 1 (Consulado).—Inglaterra, Fernando el Santo, 16; Consulado, Alcalá Galiano, 5.—Italia, Mayor, 90; Consulado, Almudena, 2.—Japón, Alcalá, 103.—Méjico, Marqués de Villamagna, 4; Consulado, Lista, 25.—Mónaco, Manuel Longoria, 4 (Consulado)—Noruega, General Martínez Campos, 33; Consulado, Castelló, 42.—Países Bajos: Fernando VI, 27; Consulado, Almagro, 50.—Panamá, F. González, 17; Consulado, id.—Perú, Lealtad, 4; Consulado, Carmen, 38.—Portugal, Almagro, 50; Consulado, Plaza de la Encarnación, 3. Republicana Dominicana, Serrano, 5 (Consulado). Rumania, Barquillo, 6 (Consulado).—Rusia, Princesa, 8 —Suecia, Zurbano, 25; Consulado, Villanueva, 18 —Suiza, Sagasta, 25; Consulado, id.—Turquía, Santa Engracia, 5 (Consulado).—Uruguay, Caballero de Gracia, 14; Consulado, Conde Xiqueña, 2.—Venezuela, Olózaga, 4; Consulado, Alcalá, 114.

Casas de Socorro

Buenavista, Castelló, 65, Teléf. 52 430.—Centro, Navas de Tolosa, 10, Teléf. 10.025.—Congreso, Fúcar, 8, Teléf. 10.048.—Chamberí, Eloy Gonzálo, 15, Teléf. 30.271.—Hospicio, Augusto Figueroa, 45, Teléf. 16.139.—Hospital, Santa Isabel, 36, Teléfono 10.034.—Inclusa, Encamienda, 21, Teléfono 10.406.—Latina, Carrera de San Francisco, 8, Teléfono 10.022.—Palacio, Cristinos Martos, 3, Teléfono 30.073.—Universidad, San Bernardo, 68, Teléfono 15 632.

Principales Monumentos Artísticos e Istóricos

Biblioteca y Museos Nacionales, Paseo Recoletos.—Museo de Historia Natural, Hipódromo.—Museo de Artillería, calle Mendez Núñez.—Museo de Pinturas, Paseo del Prado.—Observatorio Astronómico, Alfonso XII, 5.—Palacio Real, Plaza de Oriente.—Museo de Reproducciones Artísticas, Alfonso XII, 25.—Congreso de los Diputados, Plaza las Cortes.—Iglesia de San Francisco el Grande, Plaza de San Francisco.—Puerta de Alcalá, Plaza de la Independencia.—Palacio de Comunicaciones, Plaza de Castelar.—Real Academia de la Lengua, Felipe IV.—Obelisco del Dos de Mayo, Paseo del Prado.—Banco de España, Calle de Alcalá.—Puerta del antiguo Hospicio, Fuencarral, 86.—Monumento a Alfonso XII, estanque del Retiro.—Ermita.—Ermita de San Antonio de la Florida, final del Paseo de San Vicente.—Panteón de hombres ilustres, Paseo de Atocha.

EL AÑO DE UNA MUJER

NOVELA CORTA POR
PEDRO DE RÉPIDE

I
ENERO

Es el día de Reyes. En casa de la condesa viuda de Romerales. La dueña de la casa reúne a comer algunos íntimos para repartirse la torta tradicional. La condesa viuda de Romerales recibe poca gente, pero bien elegida. Está admirablemente conceptuada; tanto, que ha llegado a merecer algún desdén por parte de los hombres y bastante envidia por parte de las mujeres. Envidia de su reputación, naturalmente, porque de su vida nadie tiene celos. Se sospecha que debe ser una existencia bastante aburrida.

Unos la llaman «la virtud cívica» y otros «la virtud romana». El caso es poner motes. Pero, en fin, la Romerales disfruta de su buena fama, y con ella se echa a dormir. Menos mal.

En la comida de Reyes no ha congregado a su alrededor más de media docena de personas, dos matrimonios honorables, los marqueses de Casa-Angúlez, y el general y la generala Almenara. Luego, Paquito Toronte, solterón y camastrón, viejo, elegante y egoísta, y la vizcondesa viuda de los Arrayanes. Otra dama llena de virtud, como la dueña de la casa.

Pero falta una persona que ha avisado con una esquila diciendo que la esperen.

Es una íntima de la Romerales, Pepita
(Continuará.)

PAPELERIA
DE
MODA



El mayor surtido en plumas estilográficas y lapiceros automáticos.
Casa especializada en artículos para regalo
VIUDA DE M. DE NAVARRO
Preciosos. 5 :: MADRID :: Tel. 10.197

¡Un momentoll!

Tome las señas de esta Casa, oompre en ella una vez, y será la Papelería donde se surta siempre.

¡No lo olvide!

Palacio de la estilográfica
5, Preeiados, 5
MADRID



GRAN RESTAURANT

Calle de Tetuán, 15
Teléfono 15.614.—Madrid

Dirigido por su propietario

DON VICENTE TORMO

A 20 metros de la Puerta del Sol.—Especialidad en Paellas Valencianas y Arroz abunda.—Cubiertos a 4 y 5 pesetas y servicio a la carta.

Clemente y García

CAMISERIA Y ROPA BLANCA

Equipos, canastillas, Batas, blusas.

Especialidad en ropas para niños

34, MAYOR, 34

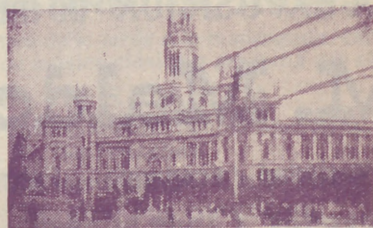



REINA VICTORIA

Carrera de San Jeronimo
Compañía Díaz-Artigas

A las seis y media y diez y media

Julieta compra un hijo

¡Gran éxito!

Triunfo incomparable de PEPITA DIAZ y SANTIAGO ARTIGAS

JAI-ALAI

Calle de Alfonso XI

A las cuatro

Primero, a pala, Quintana I y Jáuregui contra Gallarta II y Perea. Segundo, a remonte, Ucin y Tacolo contra Echániz A. y Echániz J.

No falte hoy a Jai Alai.

NOVEDADES

Jueves de moda

A las seis

**El príncipe Sin Par
El hada del frío**

A las diez y cuarto

La España de la alegría

A las once y tres cuartos

El hada del frío

FUENCARRAL

A las seis y cuarto

Marina

A las diez y cuarto

Doña Francisquita

TEATRO APOLO

A las seis y cuarto

La calesera

A las diez y media

El huésped del Sevillano

TEATRO DEL CENTRO

Compañía MANUEL PARIS

A las seis y cuarto y diez y cuarto

Se desea un huésped

¡Éxito colosal!

TEATRO MARTÍN

Compañía de zarzuela

A las seis

Las mujeres de Lacuesta

El espejo de las doncellas

A las diez y cuarto

La Perfecta casada

Las niñas de mis ojos

TEATRO DE LA LATINA

Compañía MARIA PALOU

A las seis y media

Divino Tesoro

A las diez y media

La hija de la Dolores

ESIRENO

"LA EXPOSICION" de muebles nuevos

M. Maldonado

Variedad y economía.—Fabricación propia.

Leganitos, 4, toda la casa.—Teléfono 15294



LOS DEPORTES DEL

F U E

EL CAMPEONATO DE ESPAÑA

En el campeonato del centro y en Madrid el Racing ganó 2-0 al Madrid, partido fué emocionante, pues hubo interesantes jugadas; el campo se llenó completamente (y en carnaval); formaron los equipos los siguientes jugadores:

Racing: Martínez, Castilla, Calvo, Moreno, Reverter, Ateca, Gonzalo, Valderrama, P. Ortiz, F. Ortiz y Alfredo.

Madrid: Martínez, Collar, Bustos, J. M. Peña, Ordóñez, Miguelón, Ayarza, Muñagórriz, Moraleda, Criado, Lozano, Mejías (sin ser Sánchez).

Arbitrio, Melcón, haciéndolo bastante mediano.

Por la mañana jugaron un partido de campeonato del grupo B el Nacional la Ferroviaria. Los nacionales se apuntaron 4 tantos por 2 de los ferroviarios.

En terceros equipos el Racing empató a 0 con la Gimnástica en el B. El Hogg Vasco derrotó 6-0 al Stadium. En el grupo A de segunda Almacenes ganó 3-0 al Patronato. En el B, Explosivos 2-1 al Guindalera, Impero 1-0 a Municipal, Internacional 3-2 al Crédito Lyonés. En reservas el Athlétic cedió a dos puntos al Unión.

PROVINCIAS, CAMPEONES

Primer grupo: Murcia 2-1 al Valencia, Castellón 1-0 al Cartagena. Segundo grupo: Sevilla 11-2 al Estremeno, Betis



ATROZ



1338

Para hoy 3 de
Marzo de 1927

ORT DEL DOMINGO 27

BOL

PAÑA 6-0 al Patria. Tercer grupo: Arenas 1-0
en Ma Iberia, Athlétic 1-0 al Zaragoza. Cuar-
to grupo: Sporting 4-1 al Deportivo, Cel-
ta 8-2 al Fortuna, Racing 4-4 al R. Unión
y Gimnástica 4 0 al Español.

MAS PARTIDOS

Almería.—Almería 3-2 a la Selección
de la Escuela inglesa.

Barcelona.—El Reserva del Español
3-2 al Júpiter, El Sans empató a uno con
Martinenc.

San Sebastián.—Se celebró el «match»
entre dos selecciones guipuzcoanas a
beneficio de los «Colistas» de la serie A.
Ganó el bando A 3-0.

BOXEO

Las sesiones del «Polis»
He aquí el resultado de la última ses-
ión semanal del Ideal Polistilo.

García ganó a Muñoz por abandonar
en el primer asalto. Bempuso k-o a
Cano en el primero.

Díaz dejó fuera de combate a Martín
en el primero, lo mismo que Jiménez a
Palau. El catalán García Mallou puso k-o
en el tercero a Inocencio Pérez.

EXTRANJERO

Briancon.—El domingo terminaron
la prueba en esquíes los individuos que
formaron la caravana que partió hace
ocho días de Chamonix y que ha ido en
los puntos finales de etapa dando confe-
rencias divulgadoras sobre el arte de
esquiuar y su necesidad en zonas nevadas.
—PENALTY.



Chocolates-Cafés
MARCA *La Madrileña*
PLAZA DEL PROGRESO-13-MADRID
PRUEBELOS Y NO TOMARÁ OTROS

Cafés tostados
desde 8 pesetas kilo.

Telefono 12.219

FONTALBA

Compañía Margarita Xirgu

A las seis

La ermita, la fuente y el río

A las diez y cuarto

La ermita, la fuente y el río
¡Gran éxito!

TEATRO COMICO

Compañía Prado-Chicote

A las seis y media

Charlestón

A las diez y media

Don Pablote

TEATRO ALKAZAR

A las seis y media

Sección cinematográfica
Mare Nostrum

A las diez y media.

Doña Tufitos

PAVON

A las seis y a las diez

Grandioso programa de for-
midable películas.

Precios popularísimos.

Linoleun baratisimo

Acuchillado y brillo a los pisos,
presupuestos gratis. Me encar-
go de limpieza general de Ofi-
nas, Bancos, Teatros, etc.

Huertas, 15, Bisuteria
TELEFONO 15-13 M.

TEATRO ESLAVA

Pasadizo de San Ginés

Compañía MELIA-CEBRIAN

A las seis y media y diez y media

Dollars

¡Gran éxito!

Aviso: Este vodevil se hace
igual que en París, sin quitar
nada de su gracia picaresca.

INFANTA ISABEL

Calle de Barquillo
Compañía de comedias

A las seis y media

¡Me cachis... Qué guapo soy!

A las diez y media

Suéltate el pelo, Rosario

¡Gran éxito!

CIRCO PRICE

Plaza del Rey

Directores: Rexach y Perezoff

A las seis

Concurso infantil de trajes.

A las diez y cuarto

Grandiosa función de circo
ecuestre. Los mejores núme-
ros conocidos hasta el día.

Hoy, debut de la gran atrac-
ción «El Empastre».

No falte hoy a Price.

CAFE DE MADRID.-9, Alcalá, 9

Todos los días, de tres de la tarde a la madrugada, GRAN-
DES CONCIERTOS de música clásica y moderna por el

TRIO HISPANIA

Violín, Srta. Petra Cruz Luceño.—Violonchelo, Srta. An-
drea Varlet.—Piano, Sr. Barrenechea.

Excelente servicio de restaurant Café Moka se-
lecto, 0,50 pesetas. Servicio por camareros.

28 BILLARES DE PRECISION

ROSE SEÑORA

Palacio de las Artes
Calle de la Princesa, 10
TEL. 16919

Sección recreativa

CONRADANZA DE LETRAS

Dado el nombre de una región de España, sustituir dos letras por otras dos ocho veces, de modo que se lean ocho palabras distintas que indiquen: 1.^a, una exclamación; 2.^a, nombre de mujer; 3.^a, lo que hace el que come; 4.^a, un objeto de paja; 5.^a, lo que inspiran muchos; 6.^a, una palabra antigua; 7.^a, se ve en las corridas de toros; 8.^a, lo que doy a menudo a mi perro.

TERSIOSÍLABO

.....

Sustituir los puntos por sílabas, de modo que se lea horizontal y verticalmente: 1.^o, río de España; 2.^o, monte de Marruecos, y 3.^o, ciudad extranjera.

HIDOGRÁFICO

.....
 * * * * *
 * * * * *
 * * * * *
 * * * * *

Sustituyendo puntos y estrellas por letras, se leerá en la línea vertical de estrellas un río de España, y en las horizontales de puntos, afluentes del mismo.

Soluciones del número anterior

A la charada en acción: Recapacitar.
 Al jeroglífico:

Si como se sabe vale tu boca es porque tienes en vez de labios corales y perlas en vez de dientes.

Al enigma: El gas del alumbrado.

Sustracción:

- 1.^o Alcira.
 - 2.^o Con las letras del anterior, menos la I,
- Clara,
- 3.^o Con las letras del anterior, menos la L,
- Arca.
- 4.^o Con las letras del anterior, menos la R,
- Acá.
- 5.^o Con las letras del anterior, menos una A,
- Cá:
- 6.^o Con las letras del anterior, menos la C,
- A.

Nombre de la villa aragonesa formado con las letras sustraídas, **RICLÁ**.



PARA HOMBRES

Ayer ventrudo, hoy enjuto,
 es que uso

La faja de Justo

Justo Juan

Carmen, 10.-Madrid

Para comer bien

y con la seguridad de un servicio esmerado, lo hace usted en

CASA SUSJE

RELATORES, 24

Jerez en Madrid

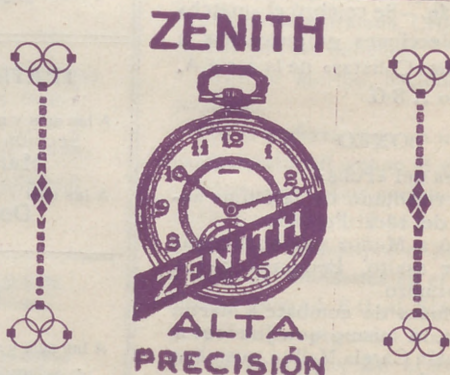

PARAGUAS

Bolsillos y Sombrillas

Compre sus artículos en esta casa

VALERO

39, CARRETAS, 39

BASTONES



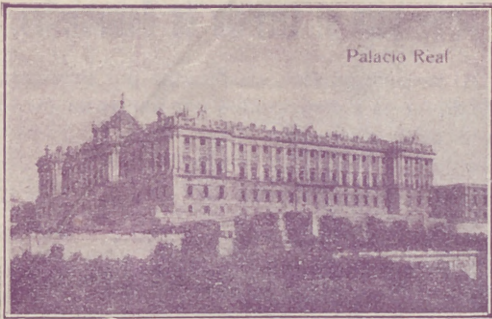

Palacio Real

Vinos finos de mesa INFANTA

De sus Viñedos y Bodegas en Chinchón
Vinos de Rioja Gómez Cruzado
Coñac y Ponche Caballero

Barcelona, 12.--MADRID.--Teléf. 15.621

Alhajas de ocasión

Relojes de oro de ley desde 40 pesetas

Perla, Carretas. 4

Platería, relojes económicos desde 7 pesetas,
bisutería, objetos para regalos

Perla, Conde de Romanones, I, duplicado
MADRID

EL REY DE LA ELEGANCIA en la Sastrería de Moda

CORTE ULTRAMODERNO

Se admite género para su confección

Concepción Jerónima, 10

MADRID

Aparato para desinfección APOLO



Lo más práctico, lo más económico, lo más elegante

Pulveriza y lanza un chorro a ocho metros de altura

Desinfección de habitaciones, árboles y plantas

Patente 69516. - MADRID

TOMÁS LÓPEZ

DOCTOR MATA, 1

Nueva tarifa para los coches de Plaza

Franja color naranja

Primer límite - Por una carrera, de una a cuatro personas, a iguales horas del día que de la noche, 1,25.

Por una carrera, de una a cuatro personas, a la Plaza de Toros de Madrid, en días y horas de fiesta o corrida, 1,25.

Por una carrera, con una o cuatro personas, lo mismo de día que de noche, incluso a los cementerios de Nuestra Señora de la Almudena y civil del Este, siempre que se despidiera el coche dentro de este límite, 3.

Segundo límite - Por una carrera, con una o cuatro personas, a iguales horas del día o de la noche, 2,25.

Por una hora, con una o cuatro personas, lo mismo de día que de noche, incluso a los cementerios de Nuestra Señora de la Almudena y civil del Este, siempre que el coche se despidiera dentro de éste o del primer límite, 3.

Tercer límite - Por una carrera, de una a cuatro personas, a igual hora del día que de la noche, 3.

Por una hora, con una o cuatro personas, lo mismo de día que de noche, incluso a los cementerios de Nuestra Señora de la Almudena y civil del Este, siempre que el coche se despidiera dentro del primero o segundo límite, 3.

Si se despidiera el coche dentro del tercer límite, la última hora se abonará completa a razón de 4 pesetas.

SERVICIOS ESPECIALES

Por una carrera, de una a cuatro personas, en las horas del día, a los cementerios de Nuestra Señora de la Almudena y civil del Este, 4 pesetas

Por una carrera a San Isidro del Campo durante la romería, una o cuatro personas, a cualquier hora del día o de la noche, 2,50 pesetas.

Por una carrera a la Pradera del Corredor el Miércoles de Ceniza, por una o cuatro personas, a cualquier hora del día o de la noche, 2,50.

LINEAS DE TRANVIAS	
1	Sol-Salamanca..... 0,15
2	Sol-Arguñelles..... 0,15
3	Sol-Arcas..... 0,10
4	Sol-Ventaa, 0,20.—Sol-Fardinas, 0,15
5	Servicio especial Plaza de Toros. Cda. de Nilos, 0,20; Toros, 0,50
6	Sol-Fardinas..... 0,15
7	Sol-Hipódromo..... 0,15
8	Sol-Bombilla, 0,30.—Sol-Hpomo..... 0,15
9	Sol-Estación del Norte..... 0,20
10	Sol-Arguñelles-Bibao-Retiro..... 0,15
11	Sol-Arguñelles (Rosales)..... 0,15
12	Sol-Martin-Sol, 0,10.—Sol-Odo..... 0,10
13	P. Vills-Sol, 0,25.—Sol-Quevedo, 0,10
14	P. Vallecas-Sol, 0,15.—Sol-Cham-berí-Olavide,..... 0,10
15	Sol-Pfeco, 0,25.—Sol A. Martín,..... 0,10
16	C. Caminos-Sol, 0,10.—Sol-Pgs., 0,05
17	Obelisco-Sol, 0,10.—Sol-S. Fco., 0,10
18	C. Caminos P. Alonso Martínez, 0,10
19	C. Caminos Red de San Luis, 0,10
20	Sol-Pozas (por Leganitos), 0,15
21	Sol-Pozas, 0,15.—Sol-Embajada, 0,15
22	Sol-Fuentevilla,..... 0,10
23	P. Myr-Crb. Bajo, 0,30.—C. Alto, 0,10
24	Sol-Especial P. de Toros, Cda. de
25	Nilos, 0,30.—Cda. de Toros,..... 0,50
26	Plaza Mayor-Leganés..... 0,50
27	Cibeles-P. de Toledo..... 0,15
28	Pozas-Sol, 0,15.—Sol-Delicias,..... 0,15
29	Red de San Luis-Prosperidad,..... 0,20
30	Puente Vallecas-Antón Martín,..... 0,20
31	Hipódromo-Chamartín de la Rosa, 0,15
32	Sol-Diego de León (por S.),..... 0,15
33	Santo Domingo-Estación Norte,..... 0,15
34	Santo Domingo-Pozas..... 0,15
35	Plaza Mayor Puerta del Ángel, 0,10
36	C. Caminos-Glorieta de Bilbao, 0,10
37	Cibeles-Puente de la Princesa,..... 0,15
38	Cibeles-Goya (finab),..... 0,15
39	Pozas-Plaza S. Cruz (p. V. R.),..... 0,15
40	Prosperidad-P. A. Martínez,..... 0,15
41	S. Domingo-Pozas, 0,15.—Pozas-E. Agric., 0,10.—E. Agric.,
42	Puerta de Hierro,..... 0,20
43	Cibeles-Hipódromo,..... 0,15
44	Cibeles-Pñas, 0,10.—Pñas-Vias, 0,10
45	Cibeles-Plaza Manuel Becerra,..... 0,15
46	Prosperidad-Serrano,..... 0,15
47	Plaza Mayor-Fuentevilla,..... 0,05
48	Plaza Mayor-Mataderos,..... 0,20
49	Quevedo-Cibeles-P. de Atocha, 0,15
50	Glorieta Bilbao-Colón-Goya,..... 0,15
51	Glorieta Ruiz Jiménez-G. Gzde., 0,15

Reparto diario
Gratis

en
Casinos
Hoteles
y Cafés.

Módulo 41.90 (propaganda)
1.000 ejemplares



“Espectáculos de Madrid”

Es la única revista diaria en España en su clase. Sus extensísimas tiradas, que se distribuyen diariamente en hoteles, casinos, cafés, barberías, limpiabotas, etc., etc., hacen de ella

la mejor y más eficaz propaganda

Siendo nuestra mayor garantía, la vista del comercio, los

¡cinco años de publicación no interrumpida!

Por lo cuál este es

el anuncio más barato y mejor.

Encargue sus anuncios y reclamos a

“Espectáculos de Madrid”

2, CONDE DE ROMANONES, 2

REPARACION dentro de breves días



en su quinta temporada taurina, ¡Ocho páginas, ¡profusión de grabados!, colaboración de prestigiosas firmas!, ¡información completa de Madrid y provincias!

Reapareceremos diciendo LA VERDAD EXACTA como en años anteriores.

Sus repartos se harán en los cafés y en la puerta de la Plaza de Toros de Madrid.

¡Completamente gratis!

Hacemos anuncios a precios fantásticos.

2, Conde de Romanones, 2

Tarifa para el servicio de Automóviles.

Al servicio público, clasificados por su categoría de fuerza y distinguidos por franjas en los colores naranja y verde.

FRANJA AZUL

Pescetas

Los 800 primeros metros.....	0,80
Por cada 200 metros más.....	0,25
Por cada hora que el coche esté parado, en fracciones de 0,25.....	3,00

FRANJA NARANJA

Los 800 primeros metros.....	0,60
Por cada 200 metros más.....	0,10 y 0,20
Por cada hora que el coche esté parado en fracciones de 0,10 o 0,20...	2,00 y 2,50

FRANJA VERDE

Los 800 primeros metros.....	0,40
Por cada 200 metros más.....	0,10 y 0,51
Por cada hora que el coche esté parado en fracciones de 0,10 y 0,15...	2,00

Tenencias de Alcaldía

Distritos: Buenavista, Olózaga, 1, Teléf. 52.411. Centro, Plaza Mayor, 3, Teléf. 10.060. — Congreso, Cervantes, 19, Teléf. 10.045. — Chamberí, Plaza de Chamberí, 7, Teléf. 30.064. — Hospicio, Libertad, 18, Teléf. 15.937. — Hospital, Cabeza, 9, Teléfono 10.032. — Inclusa, Juanelo, 20, Teléf. 10.027. — Latina, Carrera de San Francisco, 8-10, Teléf. 10.140. — Palacio, Tutor, 27, Teléf. 30.264. — Universidad, Alberto Aguilera, 3, Teléf. 30.136.

Ministerios

Presidencia, Paseo de la Castellana, 3, Teléfono 30.165. — Estado, Plaza de la Provincia, 3, Teléfono 16.547. — Fomento, Paseo de Atocha, 1 y 3, Teléf. 10.062. — Gobernación, Puerta del Sol, 7 y Correo, 1, Teléf. 53.039. — Gracia y Justicia, San Bernardo, 47, Teléf. 14.883. — Guerra, Alcalá, 47; Prim, 10 y 12 y Barquillo 10, Teléf. 12.608. — Hacienda, Alcalá, 11 y Aduana, 10, Teléf. 11.397. — Instrucción Pública y Bellas Artes, Paseo de Atocha, 1 y 3, Teléf. 10.402. — Marina, Plaza de los Ministerios, 7 y Bailén, 5, Teléf. 13.296. — Trabajo, Comercio e Industria, Marqués de la Ensenada, 8, Teléfono. 32.256.



DROGUERIA Y PERFUMERIA
José Alarcón
ATOCHA, 88

Drogas para todas las industrias.
Especialidad en esencias y colorantes
para gaseosas y confitería.
No comprar sin consultar precios en esta Casa.

LA CORUÑA
MARTÍN NAVAZO
Vinos, restaurant, cervezas, licores de todas las
marcas, mariscos del día, aperitivos y bocadillos
La peña más clásica de Madrid.
4, ALCALA, 4

Luis Bahía
“La Cepilla”
VINOS FINOS DE MESA
DEGUSTACION
3, Pelleros, 3

LUIS FEIJOO



Casa Adoración

ULTIMAS NOVEDADES DE PARIS **Sombreros**
para
señora
y niñas.
4, CALLE DEL PRADO, 4
TELEFONO 14-226

Algunos museos que merecen visitarse

- Arqueológico Nacional*, Serrano, 13: De diez a cuatro diario; festivos, de diez a una.
- Armería Real*: De diez a una, diario, una peseta; jueves, gratis, de dos a tres.
- Arte Moderno*, Paseo de Recoletos, 20: De ocho a una, diario, una peseta; jueves y domingos, gratis.
- Artillería*, Méndez Núñez: De ocho y media a doce y media, diario, 0,25 pesetas; martes y sábados, gratis.
- Caballerizas Reales*, Bailén, 8: De dos a cinco, diario, una a seis personas dos pesetas; lunes, gratis.
- Museo Romántico*, San Mateo, 13: De once a cuatro, entrada gratis.
- Nacional de Ciencias Naturales*, Castellana (Hipódromo): De nueve a doce, diario, y de nueve a doce y media, festivos.
- Nacional del Prado*, Paseo del Prado, 9: De diez a cuatro, diario, y de diez o dos, festivos; Domingos y jueves gratis,
- Naval*, P. Ministerios 7: De diez a una, diario.

TARIFA DE CORREOS.—Correspondencia ordinaria.

PUNTO DE DESTINO	CARTAS		Tarjetas postales		Sobres monederos y objetos asegurados		Derecho de certificado	
	Tipo de peso	Francia	Sen-cillas	Tipo de peso	Francia	Cualquier peso	Cts.	
Interior de las poblaciones.....	20	15	15	20	15	30	30	
Península, Islas Baleares, Canarias, posesiones españolas del Norte de África y Andorra.....	25	25	15	25	25	30	30	
Portugal, Gibraltar, Filipinas y América.....	25	25	15	15	15	30	30	
Fernando Poó, Annobon, Coris y demás posesiones del Golfo de Guinea.....	20	30	15	20	30	30	30	
Orígenes españoles en Marruecos y Tánger.....	30	20(a)	15	30	20	30	30	
Todos los demás países.....	20	40	25	25	20	40	40	

(a) Los primeros 20 gramos son 40 céntimos, y cada 20 gramos que exceda, de los 20 primeros, 30 céntimos. (b) Por excepción es de 5 céntimos solamente el importe del certificado para los impresos que contienen libros, sin que haya derecho a indemnización en caso de extravío.

Carteleras de Cines y Deportes

CINEMATOGRAFOS

Real Cinema (Plaza Isabel II). Todos los días gran programa tarde y noche, Domingos y días festivos por secciones.

Príncipe Alfonso (Génova).—Tarde y noche colosal programa. Domingos y festivos por secciones.

Monumental Cinema (Plaza de Antón Martín).—Cinco y media y diez noche, gran programa, Domingos y festivos por secciones.

Cinema del Callao (Plaza del Callao).—Todos los días, tarde y noche, grandes programas de películas, Domingos y festivos por secciones.

Sage (Palacio de la Música, Avenida Pí y Margall).—A las seis y a las diez, grandes programas de películas. Sábados conciertos, Domingos y días festivos por secciones.

Cine de San Miguel (Plaza de San Miguel).—A las cuatro y media y nueve y media, colosales películas. Domingos secciones.

Cine Ideal.—A las cinco y media y a las diez, grandioso programa de películas, Domingos y días festivos por secciones.

Cinema Bilbao (Fuencarral, 122).—Tarde y noche, secciones de cinematógrafo. Domingos por secciones.

Cinema Goya (Calle Goya).—A las seis y a las diez, gran programa de cinematógrafo, Festivos por secciones.

Cine Argüelles (Calle del Marqués de Urquijo).—Tarde y noche grandes secciones.

Royalty (Calle Génova).—Selecto programa de cinematógrafo.

Cine Madrid (Calle Tetuán) Tarde y noche gran programa de películas. Domingos y días festivos por secciones.

Cinema España (Paseo de San Vicente).—A las cuatro y media y nueve y media, grandes programas de películas. Domingos por secciones.

FOLT-BALL

Stadium Metropolitano (Avenida Reina Victoria).—Domingos y días festivos grandes partidos.

Sociedad Gimnástica Española (Diego de León y Torrijos).—Domingos y días festivos grandes partidos.

Campo de Deportes del Real Madrid (Carretera de Chamartín, núm. 11).—Domingos y días festivos grandes partidos.

¡¡Camisas, Corbatas!!

Imposible mejorar nuestro surtido y precios.

EL FÉNIX

Mayor, 37.—MADRID

La Regional

Vinos finos de mesa. -:- Servicio a domicilio.

Acreditado vermouth A. D. A.

y blanco LA PALMA (Huelva).

1, Los Madrazo, 1.

Teléfono 36-63 M.

DENTADURAS Y ALHAJAS

Aunque estén rotas compro

Felipe, III, núm. 1, Joyería

(Entre Plaza y calle Mayor)

“Casa Luis“

Vinos - Cervezas - Licores

Antiguo dependiente de «La Coruña»

El sitio más delicioso de Madrid

Aperitivos, Refrescos, Vinos y Licores de las más acreditadas marcas.

18. Los Madrazo, 18

¡¡Gran liquidación!!

Trajes a medida, negros, azules y fantasia

¡¡A 40 pesetas!!

“La Argentina”, Toledo, 69

(Plaza de San Millán)

COLOMBO Bar

Cruz, 23 ?.....

Gamisería y corbatería

LA NOVEDAD

Siempre tengo las últimas novedades a precios económicos.

San Bernardo, 42

RELOJERÍA

DE

MANUEL ALVAREZ

Compra y venta de relojes de todas clases, antiguos y modernos.

6, CALLE DEL PRADO, 6.—Teléfono 14.226

Casa Cano

ATOCHA, NÚM. 2.-MADRID

Almacenes de Tejidos en General



Primera Casa en Velos y Mantillas

LA CATEDRAL

DE LAS COLCHAS

Mantas, Mantelerías y Géneros blancos

EL ENCANTO DEL HOGAR



"Dandy"

A. E. G.

GARANTIZA

BRILLO ESPEJO



Pida usted demostraciones gratuitas al

Teléfono 16.202

"Vampiro"

A. E. G.

LIMPIA TODO SIN TRABAJO ALGUNO

A. E. G.-Conde de Peñalver, núm. 7



MATERIAL

para T. S. H.

Telefunken. -- Berlín.

Aparatos de lámparas, de galena, auriculares,
cascos, altavoces, lámparas.

Detalles de todas clases facilita el Representante exclusivo para España y Portugal

A. E. G.-Ibérica de Electricidad, S. A.

Madrid, Paseo de Recoletos, 17

y sus oficinas en Barcelona, Bilbao, Gijón,
Sevilla, Valencia, Granada y Zaragoza.

