NUEVA RIOJA

Precio 1'50

Fpto. Legal, LO.-2

Martes, 8 de Mayo de 1962 — Año XXV -Núm. 7.414 — Martínez-Zaporta, 9.-Apartado 28.-Logroño

FIAT - SEAT - SIMCA

RECAMBIOS ORIGINALES

Auto Baeza S.A.

Calvo Sotelo, 6

Teléfono, 3082

En la novena votación

Segni ha quedado elegido presidente de Italia

Jurará su nuevo cargo el próximo día 11

Por tradición parlamentaria, Fanfani y su Gobierno habrán de dimitir

ROMA, 10.—(Crónica de la Agencia «Efe», transmitida por teletipo, por Aldo Ferrari, exclusiva para NUEVA RIOJA)

El recién elegido presidente de la República de Italia, Antonio Segni, prestará juramento de su altísimo cargo de jefe del Estado, con lo cual comenzará oficialmente el término de su mandato el 11 de mayo corriente. La ceremonia de investidura tendrá lugar en otra sesión conjunta del Senado y la Cámara de los Diputados en el histórico Palacio de Montecitorio, una sesión biparlamentaria más de las que han conducido como "rounds» de boxeo al nombramiento definitivo del primer magistrado de la suprema autoridad del moderno Estado italiano, el pueblo —listo como pocos en la individualidad— irá conociendo las causas y las rivalidades internas que han hecho repetir un punto muerto en ocho votaciones parlamentarias consecutivas, hasta que, en la novena, por fin, el «signore» Segni ha alcanzado el poder supremo, a duras penas. Tal vez, las cuestiones internas que han mediatizado la elección del jefe de Estado estallen ahora en una crisis de Gobierno que dé al traste con el Gabinete del «premier» Amintore Fanfani y su Consejo de Ministros «centro-izquierda», apoyado por los socialistas.. condicionalmente.

Quizá, sólo después de la toma de posesión del anciano sardo, que, con buen aspecto y bronquitis, se hará cargo de la nueva nación italiana sobre el viejo solar del Imperio Romano

No obstante, por ahora, a las pocas horas de que terminase la elección —durante ocho votaciones tumultuosas—, el interés político —que siempre ha estado reducido a los medios "profesionales»— ha descendido tanto que el hombre de la calle en toda Italia —ese «homo qualunque», para el que se intentó el retorno de liberalismo en la península en el fin de la II guerra mundial, forma un partido político—, apenas se acuerda ya de lo que ha pasado en los círculos parlamentarios.

El jefe del Gobierno, Amintore Fanfani, cuyos amigos políticos en la Cámara Baja y en el Senado han sido los responsables principales de la «conjura» secreta contra Segni en las votaciones presidenciales, han sido también los primeros en desear al nuevo jefe del Estado sus mejores deseos y sus felicitaciones "más entusiastas».

Los dos jefes —el del Estado y el del Gobierno, ambos de la democracia cristiana— se lisonjearon, se besaron —muy al estilo latino, sobre todo en Francia y en Italia— y combinaron frases de «promesas, amistad y compañerismo» hasta la muerte, también muy al estilo italiano. Este encuentro de los dos dirigentes, encomiándose mutuamente, ha sido recogido por

(Pasa a la última página)

PUNETAZOS ENTRE DIPUTADOS DE DERECHAS E IZQUIERDAS

ROMA, 6.—Después de conocerse los resultados de la octava votación para elegir presidente de la República, que terminó sin que ninguno de los dos candidatos, Segni o Saragat, consiguiera la mayoría necesaria, el presidente de la Cámara, Giovanni Leone, convocó una novena votación para hoy mismo con la esperanza de salir del punto muerto en que se encuentra la votación, que ya dura cinco días

Pero poco después de iniciarse la novena votación, diputados derechistas e izquierdistas intercambiaron algunos puñetazos y Leone suspendió la votación, ordenando que se celebrase después de dos horas y media de plazo para contribuir a aplacar los ánimos.

Los diputados comunistas rompieron en aplausos cuando se anunció que Segni no había podido obtener la elección por faltarle cuatro votos.

* * *

ROMA, 6.—Antonio Segni, ministro de Asuntos Exteriores del Gobierno de la República de Italia, ha sido elegido nuevo presidente de la nación en la novena votación.

Antes de que terminara el escrutinio, el profesor Segni que cuenta 71 años de edad había alcanzado los 428 votos de mayoría simple necesarios para la designación presidencial.—(Efe).

El embajador y la sevillanita

SEVILLA.—Uno de los primeros contactos españoles que ha tenido el nuevo embajador norteamericano en España, Robert F. Woodward, ha sido el tipismo y la gracia de la feria sevillana. Acompañado por el cónsul general de su país y los ganaderos señores Osborne y Bohórquez, recorrió durante toda la mañana el real, donde admiró el desfile de los caballistas, de las parejas y de los coches enjaezados. Míster Woodward se detuvo con mayores y pequeños, a los que hizo numerosas preguntas sobre el tipismo, el folklore andaluz, etc. — Foto Europa-Press).

Su Santidad el Papa Juan XXIII proclamó ayer Santo al Hermano Martín de Porres

De él impetró «ilumine a los hombres por el camino hacia la justicia social cristiana sin discriminación de color o raza»

CIUDAD DEL VATICANO, 6.—Su Santidad el Papa ha proclamado santo de la Iglesia católica al hermano Martín de Porres, el humilde mulato peruano que vivió en el siglo XVI.

Peregrinos de los cinco continentes, entre los que figuraban numerosos sacerdotes negros y muchos fieles hispanoamericanos, llenaban por completo la basílica de San Pedro durante la ceremonia de canonización.

Un profundo silencio acogió las palabras del Pontífice cuando éste dijo: «En honor de la Santísima Trinidad, por la exaltación de la santa fe y por la propagación de la religión cristiana por la autoridad de Nuestro Señor Jesucristo, de los santos apóstoles Pedro y

(Pasa a la última página)

Kennedy recibe a Titov

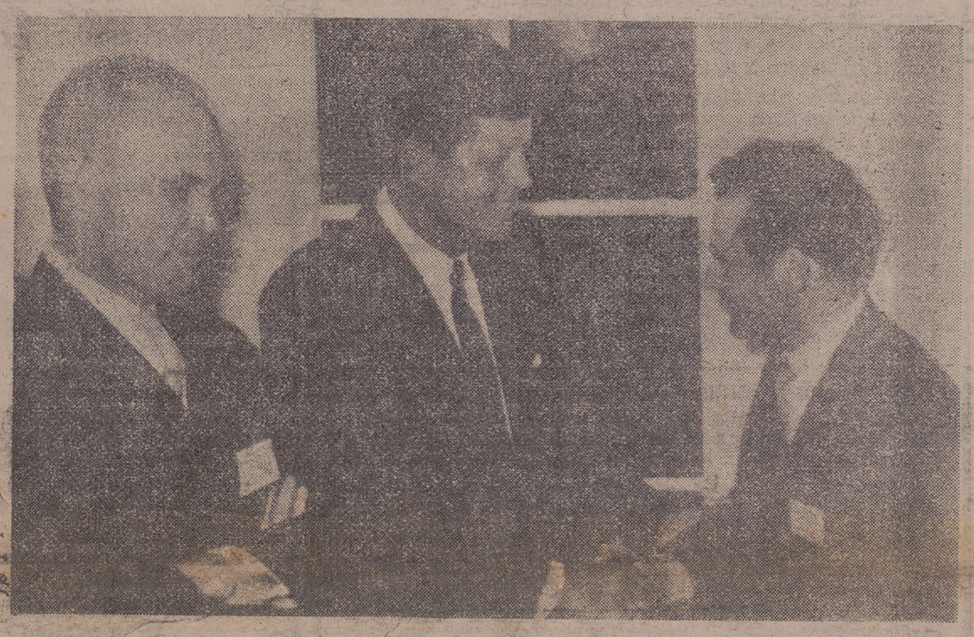

WASHINGTON. — El presidente Kennedy ha recibido en la Casa Blanca al cosmonauta soviético Titov y al norteamericano John Glenn. En nuestra fotografía aparece el presidente Kennedy saludando al cosmonauta soviético en presencia de Glenn, que aparece a la izquierda de la fotografía. — (F. Europa Press)

Posible proceso de beatificación de Isabel la Católica

DECLARACIONES DEL ARZOBISPO DE GRANADA, DR. GARCIA Y GARCIA DE CASTRO

GRANADA, 7 — Los diarios locales publicarán mañana unas declaraciones del arzobispo, Dr. García y García de Castro, sobre un posible proceso de beatificación de Isabel la Católica, hasta el punto de que varios prelados españoles e hispanoamericanos han dedicado estampas con una oración que, autorizada por la Jerarquía eclesiástica, pide tal hecho.

Madrid también tiene su «Miss»

La señorita Elena Maroto, de 18 años, ha sido elegida entre un gran número de concursantas, a cual más bonita, la que representará a Madrid en el próximo certamen de "Miss España", que se celebrará próximamente en Palma de Mallorca.

He aquí la encantadora "Miss Madrid 1962". — (Foto Torremocha)

Las áreas de Argel y Orán, aisladas por las fuerzas militares

EL JEFE DE LA O. A. S. EN FRANCIA, ANDRE CANAL, DETENIDO EN PARIS

ARGEL, 7.—Fuerzas militares aislaron hoy las áreas de Argel y Orán mientras se realizan investigaciones tendentes a localizar los terroristas europeos.

Ha sido aislado el pequeño distrito urbano de Hoche, en Argel, así como el barrio israelita de Orán, imponiéndose el toque de queda en Hoche. La acción policíaca en Orán fue ordenada a raíz de una encarnizada lucha entre musulmanes y europeos.

En Argel hoy resultaron muertos cuatro musulmanes, mientras que tres europeos fueron secuestrados en distintos sectores.—(Efe).

DETENCION DEL JEFE FRANCES DE LA O. A. S.

PARIS, 6.—La Policía ha detenido al jefe de la Organización Armada Secreta para la Francia metropolitana.

No obstante, funcionarios del Gobierno y de la Policía se niegan a confirmar o rechazar el informe.

El pasado marzo, André Canal, conocido con el sobrenombre de «El Monóculo», fue identificado como el jefe de la «misión tercera», encargada de la dirección de todos los actos y actividades de la OAS en Francia. Se dice que una brigada especial de policías, disfrazados de pintores, localizaron a Canal ayer.

PERSIGUIENDO AL CORONEL ARGOUD

PARIS, 7.—En círculos normalmente bien informados se asegura que la Policía sigue la pista del coronel Argoud, uno de los más eficaces hombres de la OAS. Se tiene entendido que acaba de realizar un viaje por diversas guarniciones militares en Francia y Alemania y que estuvo en París hace algunos días. Seis oficiales que estuvieron en contacto con él han sido detenidos. — (Efe).

BALANCE DE LA JORNADA

ARGEL, 8.—Durante el día de hoy han muerto 24 personas y otras 30 han resultado heridas a consecuencia de los ataques terroristas realizados por la OAS a los musulmanes. —(Efe).

Evolución favorable de los conflictos laborales en Asturias

OVIEDO, 7.—En relación con la reciente nota del Ministerio de Información y Turismo, que se refería al paro provocado en las cuencas carboníferas de Asturias, podemos informar que se ha reanudado por completo el trabajo en las zonas de Moreda, Aller y Lieres; presentándose la mayor parte de los trabajadores en las de Riosa, Mieres, Turón, Olloniego y La Felguera, haciéndolo en número suficiente para formar grupos o equipos de trabajo en las zonas de Langreo y El Entrego.—(Cifra).

Hoy llega a Logroño la Vuelta Ciclista a España

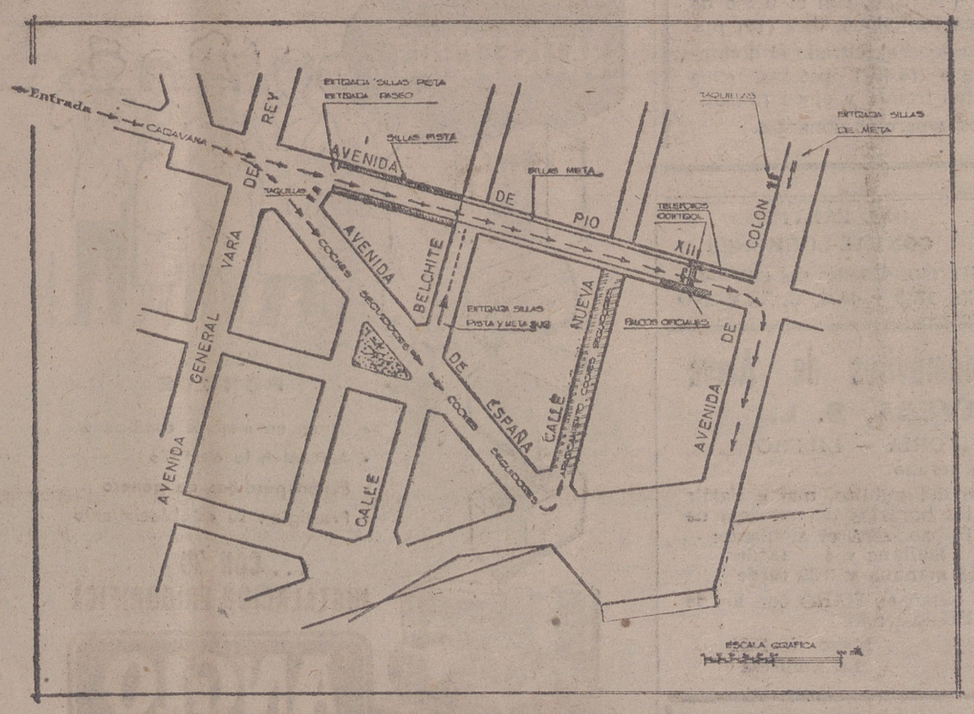

Geldermans y Stablinski, vencedores en las dos últimas etapas

(Amplia información en la SEXXTA y SEPTIMA páginas)

SGCB2021

VENTANA A LA CALLE

Esto es lo que suele pasar con las cosas del tiempo.

Casi hasta ayer mismo, como quien dice, hemos venido quejándonos de que aún no se había dignado comparecer la Primavera y ahora resulta que, apenas confirmada por los portavoces oficiales la llegada definitiva —aunque tardía— de la tibia y alegre estación juvenil, estamos empezando a abrigar vehementes sospechas de que también el fuerte y cálido Verano se ha colado de rondón entre nosotros, sin pedir permiso.

Aquí, ya se sabe: o descalzos, o medias de seda. Y si ustedes prefieren decirlo de un modo más actual, de acuerdo con los acreditados concursos radiofónicos esos, o todo, o nada.

El caso es no ir nunca de acuerdo con lo que dice el calendario, que es lo serio.

Como que, a este paso, el calendario no va a servir más que para averiguar cuándo es domingo, o para saber que es hoy cuando tiene que llegar a Logroño la "sierpe multicolor", que es como los cronistas cursis le llaman a ese conjunto de admirables señores que se han liado a correr por ahí en bicicleta.

Por cierto que, con esto del pedaleo y con eso de que también es hoy cuando tenemos que ganarle al "Condal" de Barcelona, a los deportistas logroñeses se les plantea un dilema de los gordos.

¿Qué hacemos?. ¿Nos quedamos en Logroño, a ver llegar a Altig, a Elliot, a Manzaneque, a Berrendero y a todos esos?. ¿Nos vamos a Pamplona, a comprobar cómo nuestros magníficos muchachos trituran y pulverizan al "Condal", que ha tenido el atrevimiento de disputarnos el ascenso a Segunda?.

He ahí la peliaguda cuestión. Al príncipe dinamarqués hubiéramos querido ver nosotros metido en trance semejante.

En fin, que cada uno se las arregle como pueda.

Pero, también es casualidad infausta que ambos trascendentales acontecimientos deportivos hayan "caído" en el mismo martes. Con la de martes que luego se nos quedarán en blanco a lo largo del año, hombre.

Y es que, ni siquiera esto del disfrute de los platos fuertes deportivos está bien repartido. Decididamente, esta vida es un asquito, caramba.

Pero, bueno; aquí de lo que en realidad estábamos hablando es de que esto, si no es ya el Verano auténtico, un anticipo la mar de convincente.

El domingo, respondiendo sin duda a la calurosa invitación de un sol radiante, el tiempo vistió sus mejores y más brillantes galas: luz a raudales; intenso azul y oro purísimo en lo alto; perfumes y policromía floral en campos y jardines; alegría y calor por todas partes..,

Y ayer, lunes, aunque era día de labor, el tiempo continuó con sus galas puestas, como si estuviéramos de fiesta. Incluso reforzó y acentuó las que luciera el día anterior, para que nadie dudara de su propósito de ponerse guapo.

Con todo esto, las terrazas de bares y cafeterías están siendo objeto de una decidida predilección de las gentes, que han empezado a pedir en masa cerveza fresca.

En fin; que habrá que averiguar por dónde anda el Verano, a ver si se confirman nuestras sospechas.

Nada nos sorprendería que ya estuviera entre nosotros.

Aunque tampoco hay que fiarse demasiado. Lo mismo que ha venido ahora, se puede marchar mañana y tenemos que volver a pedir café calentito,

* * *

HUCHA POPULAR

Caso único ayer atendido por la Hucha Popular:

Cuatro frasquitos de "Farmapén medio" para un enfermo necesitado. Importe, ciento veintiocho (128) pesetas.

Recaudado por "Los niños de la farmacopea" en una de sus periódicas y simpáticas comidas, cuarenta pesetas más dos "multas" de durito por hablar en la mesa de asuntos profesionales. En junto, pues, cincuenta (50) pesetas.

De ese excelente amigo que nos larga cinco durillos cada vez que nos encontramos por ahí, las veinticinco pesetas correspondientes.

Recaudado en otra también muy simpática comida, la de reparto de premios de la "Peña Solera" del Club Ciclista Logroñés, sesenta y cuatro (64) pesetas.

De "El simpatizante de siempre", sus acostumbradas cien (100) pesetas.

Las cinco (5) pesetillas correspondientes a un nuevo encuentro callejero con el entusiasta "hincha" del Logroñés.

Y, en fin, de un padre de seis hijos, con el deseo de que gane hoy nuestro equipo en Pamplona, diez (10) pts.

Resulta, pues, que el fondo general, cifrado el domingo en cinco mil trescientas nueve (5.309) pesetas, sube hoy a las cinco mil cuatrocientas treinta y cinco (5.435),

Muy agradecidos a todos los generosos donantes.

A PAMPLONA AL PARTIDO CONDAL-LOGROÑES

Salida, hoy, 3 de la tarde. Regreso, después del partido
Viajes Lugar. P. H. Toledo. 12. Tfs. 1859 y 4020. C. VERANO

Compañía de los Automóviles de Alava
LA UNION ALAVESA, S. L.
Línea LOGROÑO — VITORIA — BILBAO
Horario de verano

Se pone en conocimiento del público, que a partir del próximo día 15 de mayo, los horarios del servicio de viajeros Logroño - Vitoria - Bilbao, será el siguiente:
Salidas de Logroño, 10 mañana y 4 tarde
Salidas de Bilbao, 9'15 mañana y 3'30 tarde
Nota.—Estos servicios combinan en HARO con los de Santo Domingo, Belorado y Pradoluengo.

Mayo, de 1962
La Empresa

LA CASA DE LAS MALETAS
CURTIDOS
Equipajes completos de todas las calidades
Viaje con comodidad y elegancia
EMILIANO ALONSO, S. L.

LA VIDA EN LA CIUDAD

AGENDA DEL DIA

SANTORAL

Nuestra Señora de la Antigua, La aparición de San Miguel Arcángel, San Víctor, San Agacio, San Dionisio, San Eladio, San Pedro, San Wirón, San Bonifacio y San Benedicto II.

REGISTRO CIVIL

Inscripciones verificadas en el día de ayer:

Nacimientos.—Ruth Aragón y López, Agustín Arnedo y Peña, Lorenzo Azcona y Ruiz, Rafael Martínez y Delgado, María-Jesús Barrios y Fernández, María Aránzazu Martínez Aldama y Peña, Florencio-Benito Coterón y Blanco y Alejandro Pérez y Nalda.

Defunciones.—Inés Ruiz Busón, de 57 años, de Calahorra y Leandra García Ugarte, de 80 años, de San Asensio.

Matrimonios.—Luis Uzuriaga del Campo con Amparo María Méndez Jardón y Serafín Regadura Oliván con María Elvira de los Dolores Sáenz Marañón.

SERVICIO FARMACEUTICO

Don Miguel Muro Pérez, Marqués de Vallejo, 19 y don Francisco García de Vinuesa, General Mola, 39.

CUPON PRO-CIEGOS
del día de ayer
634

NOTAS Y AVISOS

VACANTES DE AYUDANTES Y SOBRESTANTES DE O. P.

El B. O. del Estado del sábado pasado publica la relación de vacantes de ayudantes y sobrestantes de Obras Públicas en las Jefaturas provinciales, de ellas dos en las de Logroño, así como en las Comisarías de Aguas del Ebro, una de ellas en Logroño; en Confederaciones Hidrográficas, y en Grupos Provinciales de Obras y Servicios Marítimos.

DELEGACION DE SINDICATOS
"EDUCACION Y DESCANSO"
Residencias de verano

Se pone en conocimiento de todos los productores interesados en asistir a residencias durante la campaña de verano de 1962, que está abierto el plazo de admisión de solicitudes para plazas en las mismas.

La presentación de solicitudes habrá de realizarse, precisamente, en los Sindicatos respectivos, donde asimismo se informará ampliamente.

F. Burgos Hernández
TRAUMATOLOGIA Y ORTOPEDIA
Calvo Sotelo, 29, 3.º izqda.
(C.S.P. n.º 255)

DELEGACION PROVINCIAL DE PROTECCION ESCOLAR DE LOGROÑO

Becas de acceso

Al objeto de realizar la prueba de selección correspondiente, se convoca a los alumnos aspirantes a becas de acceso que no pudieron realizar la misma el pasado día 30 de abril, para que se personen el próximo viernes, día 11, a las once de la mañana, en el Instituto de Enseñanza Media de esta capital, debiendo venir provistos de pluma estilográfica o lápiz tinta.

INSTITUTO NACIONAL DE ENSEÑANZA MEDIA DE LOGROÑO

Exámenes libres

Alumnos de cuarto y sexto y de las asignaturas pendientes de los mismos: Comenzarán el día 21, lunes, a las 8'45 en punto.

El detalle de la convocatoria se halla expuesto en el tablón de anuncios de este centro. Se recuerda que no habrá más convocatoria para los alumnos de cuarto y sexto que la presente.

Exámenes de ingreso: Alumnos, día 25, a las diez de la mañana; Alumnas, día 25, a las cuatro de la tarde.

Premio de ingreso: Día 28, a las diez de la mañana.

LIBRAMIENTOS PUESTOS AL PAGO

En la Delegación de Hacienda se ha señalado el de los extendidos a favor de Antonio Lacambra Rubio, Bodegas El Romeral, Félix Azpilicueta, SA, Federico Paternina, Vinos Rioja, S. A., Fructuoso López Fernández, Jesús Martínez-Corbalán Martínez, Juana Sáenz Morga, La Rioja Alta, S. A., Niceto Echeverría Aizpuru, R. López Heredia, Viña Tondonia, S. A., Ulecia, S. A., Alberto González Zapata, alcalde Ayuntamiento de Entrena, Augusto Calvo Salazar, Alejo Romero González, Amador Pérez Grande, Angel Martínez Navajas, Antonio González Blanco, Cesáreo López Maestro, Francisco Javier Ochoa Vargas, Fructuoso López Fernández, Hilario Ramos Usúa, Ilmo. Cabildo Iglesia Catedral de Santa María de la Redonda, Isaías Barragán Martínez, José María Pozancos Burgos, Julio Pujades Baño, Pedro Rioja Rubio y Tomás Miguel Lafuente.

Policía Armada
RETIRADOS

Todos los cabos y policías de estas fuerzas en situación de retirados que deseen proveerse del nuevo carnet de identidad, deberán personarse en las oficinas de esta guarnición antes del día 16 de los corrientes, provistos de dos fotografías hechas de uniforme. Asimismo, se les ruega den la máxima difusión a este anuncio entre sí.

NOTA DEL OBISPADO

La audiencia del reverendísimo prelado correspondiente a mañana, miércoles, nueve de los corrientes, tendrá lugar, en el Seminario Diocesano, pasado mañana, diez de mayo, festividad del Patrono del clero secular español, Beato Juan de Avila.

VIDA RELIGIOSA

ADORACION NOCTURNA

El turno II, "Corazón de María", celebrará su vigilia mensual en la iglesia de San Bartolomé hoy, martes, día 8, a las diez y media de la noche.

SUCESOS LOCALES

ASISTENCIAS

En el Cuarto de Socorro del Hospital Provincial se practicaron, entre otras, las siguientes:

Joaquín Sánchez González, de 10 años, de erosiones en la cara, por atropello de una motocicleta en la carretera de Burgos.

José María Moreno Arnáiz, de 43 años, de erosiones en la mano y en el pie por caída de motocicleta en la carretera de Burgos.

Jesús Sáenz Román, de 3 años, de heridas incisivas en la cara por mordedura de un perro en la vía pública.

Todas las asistencias fueron calificadas de pronóstico leve, salvo complicaciones.

PERSIANAS
PEÑALVA
Gallarza, 3. - Teléfono 1821

Hace 25 años

SABADO, 8 DE MAYO DE 1937

EN ESPAÑA:

En el frente de Vizcaya, las fuerzas nacionales coronaron triunfalmente las operaciones que se desarrollaban en el macizo del Solluibe, rebasando éste y los altos de Anchurraga, Olazarreta, Landagaicoa, Iturrieta y otros.

—El Generalísimo Franco dirigió una proclama a Vizcaya, que fue arrojada por la Aviación en la zona no liberada.

EN LOGROÑO:

Tuvo lugar el nombramiento de don Pío Tudela para la Delegación Provincial de Prensa y Propaganda; don Jesús Amigo Torres para la de Servicios Técnicos; doña Leocadia Daroca de Pardo para la de Hospitales y Frentes, y varios más.

—En la Audiencia Provincial hizo su juramento de abogado don Manuel González López, interventor de los Fondos Municipales del Ayuntamiento de Logroño, apadrinado por don Francisco Montero.

✝ Los hijos, nietos y demás familia de **DON ESTANISLAO MENCHACA SICILIA** (q. e. p. d.), ante la imposibilidad de hacerlo particularmente, nos ruegan expresemos su agradecimiento a cuantos asistieron a los actos piadosos celebrados y les hicieron testimonio de pésame.

Al mismo tiempo comunican que las Misas Gregorianas por el eterno descanso de su alma comenzaron ayer, lunes, a las doce y media, en la iglesia de San Bartolomé.

✝ Los hijos y demás familiares de **DON JOSE PECHE SANDOVAL** (q. e. p. d.) testimonian su profundo agradecimiento por medio de estas líneas, en la imposibilidad de hacerlo personalmente, a cuantos les han expresado su condolencia con el triste motivo de su fallecimiento.

FABRICA DE MALETAS, RICARDO
FUNDAS, REPARACIONES, CUBETAS FIBRA, BOLSOS DE SEÑORA, CATERAS DOCUMENTOS Y COLEGIAL
GENERAL MOLA, 67. -:-:- TELEFONO 2325

MUEBLES
LA MUEBLERA RIOJANA.-Murrieta, 4
COMPRE DIRECTAMENTE EN FABRICA

ZANCAS
MATERIALES DE CONSTRUCCION, HIERROS Y ACEROS
Surtida gama de perfiles, chapas, redondo de construcción, etc.
OFICINAS Y ALMACEN:
Gonzalo de Berceo, 35 - Teléfono, 2647

LA CASA DE LOS BOLSOS
CURTIDOS
Modelos exclusivos de alta novedad
Gran surtido — Precios razonables
EMILIANO ALONSO, S. L.

COLONIA BAÑO AÑEJA
45 PESETAS LITRO
Extenso surtido en colonias y extractos a verdaderos precios de fábrica
PERFUMERIA "SANZ"
BRETON DE LOS HERREROS, 21

REFRIGERACION J. TOFE
Baños, 7 - Teléfono 3042 - Logroño

CARBONES AZPURGUA
Mayor, 64. - Teléfono 4674
Comunica a sus clientes haber encomendado la dirección de su establecimiento de ventas al detall a Manuel Pérez.

DECORE SU HOGAR CON
LAMPARAS ESCOBAR
FABRICA Y EXPOSICION
JUAN LOBO, 3

CASA
Se vende en Santo Domingo de la Calzada, calle G. Mola, 30, antigua Tejidos del Solar, compuesta de planta baja y dos pisos, todo llave en mano. Razón, Antonio González, apoderado de los propietarios

MARCONI
TUBO DE 114°
SONIDO FRONTAL
AUTOMATICO

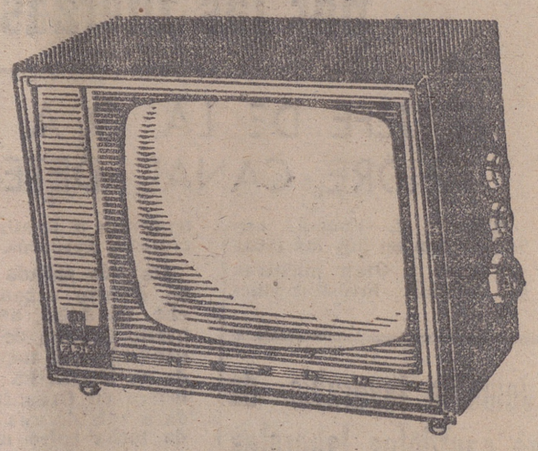

El más sensacional adelanto en TV es obtener una imagen libre de líneas. En España únicamente lo tiene su televisor MARCONI

OSABA Electricidad
AGENCIA OFICIAL General Mola, 19 — SERVICIO TECNICO Dres. Castroviejo, 28
LO MAS MODERNO ES MARÇONI
FACILIDADES DE PAGO

LA VIDA EN LA CIUDAD

EL TIEMPO, AYER
Máxima, 29'6, a las 19; mínima, 10'8, a las 7 de la mañana; media, 20'4. Presión atmosférica, 729.

Hermandad de la Pasión y el Santo Entierro

Limosnas para el «dosel» de la Dolorosa

Vigésimo tercera relación de limosnas para el «dosel» de la Virgen Dolorosa:

Con mil pesetas, Mercedes Turrientes, viuda de Ulargui; con doscientas pesetas, M. D.; con cien pesetas cada uno, J. G. D., Vea y Rodríguez, Doroteo Martínez, Valvanera Manzanares, Eguizábal y un amigo del subastado; con cincuenta pesetas cada uno, María Angélica Sáinz, A. L. A., Mercería Mola y M. C.; con veinticinco pesetas cada uno, L. M., Aniano Velasco, Sofía Nestares Leza, E. y C., Rosi Muro y hermanitas, Olga Muro y hermanitas, José Domingo Torrecilla Muro, José Muro, Gregoria Pastor, L. D. A., Peluchín, Teodoro Ochoa y José Salvatierra; con quince pesetas cada uno, J. B., dos devotas de la Virgen, una devota de la Virgen, M. V. V., Petra Herce Briones, Miguel y Rosario Calvo, niñas María Luisa y María Asunción Sáenz, Matilde Alba, Angelines Miguel, un matrimonio, María Concepción Busto, Rufina Escalona Fernández, José González Rodríguez, Eloísa Ruiz, J. C. y dos hermanos en memoria de su hermano Antonio; con diez pesetas cada uno, los cinco nietos de F. Benés, un matrimonio amante de la Virgen, una devota de la Virgen, T. A., una obrera, J. P., D. L., M. C., devota de la Virgen, Vicente Robres y señora, M. L. B., doña Teresa, R. R., una devota y Julia y Paca Barragán.

El anuncio de que hasta el día 15 del mes actual seguirán aceptándose limosnas en las Cajas de Ahorro y Bancos de Logroño, con destino al «dosel», ha dado el fruto de esta relación, que nos permite confiar en que se intensificarán las aportaciones para poder enjugar la cifra elevada que no hemos logrado recaudar.

A cuantos han contribuido desde su iniciación, la gratitud emocionada de la Hermandad de la Pasición y el Santo Entierro.

HARRIET HUBBARD AYER

se complace en invitar a usted a las consultas y tratamiento por su Esthéticienne diplomada, procedente de París

HARRIET HUBBARD Ayer

Reserve hora en PERFUMERIA

TORINO

Teléfono 4309
del día 8 al 12 de mayo

EN PERFUMERIA

MARSELECT

Teléfono 3765
del 15 al 19 de mayo

Concurso provincial de «destreza en el oficio» en la especialidad de «Motosierristas»

Don José Martínez Martín, se proclamó campeón provincial

Es realmente alentador observar cómo los productores de cualquier actividad laboral riñen con el mayor ahinco y con la máxima deportividad pruebas y concursos en el campo de su trabajo.

Hoy reseñamos el Concurso Provincial de Destreza en el Oficio que se ventiló, organizado por el Sindicato de la Madera y Corcho, para la especialidad de "motosierristas", el pasado domingo.

No podía elegirse escenario más apropiado para el desarrollo de las pruebas que el que ofrecía la Sierra. Y en el monte "Demanda", enclavado en el término de Ezcaray, se enfrentaron los seis participantes.

PRUEBAS

Las pruebas consistían: en el apeo de dos pinos, teniendo en cuenta el tiempo utilizado en la operación y el lugar de la caída del árbol, que previamente había sido señalado por cada uno de los concursantes; en cortar cinco discos de siete centímetros de espesor, seccionando la mitad desde arriba y la otra mitad desde abajo, debiendo coincidir ambos cortes en la mitad del disco; y en sacar una pieza de cincuenta centímetros de longitud y diez centímetros de espesor, en el ejercicio de cuya prueba, denominada "filigrana", el concursante no podía utilizar el metro.

El Jurado clasificador estaba integrado por el delegado sindical en funciones, don Manuel Pérez España; don Manuel Ramos Alvarez, ingeniero de Montes; don Elías Reinaldo Rodríguez, presidente del Sindicato de la Madera y Corcho; don Antonio Vargas Carranza, presidente del Grupo Económico "Rematantes y Aserradores"; don Angel Perrella Fernández, presidente de la Sección Social Provincial, actuando de secretario el de dicha entidad sindical, don Esteban Martínez-Iñiguez, y en calidad de asesores, los industriales don Eladio Cornejo Martínez y don Santiago Ortiz García, y los productores don Jesús Crespo Peña y don Francisco Santamaría Moreno.

VENCEDORES

Examinados con toda escrupulosidad los distintos trabajos, quedó proclamado vencedor el productor don José Martínez Martín, de la empresa "Baldomero Lacuesta Porres", de Haro, quien fue galardonado con el premio provincial "Destreza en el oficio", consistente en un diploma extendido por la Delegación Provincial de Sindicatos y dos mil pesetas en metálico. A continuación se clasificó el productor don Carlos Zangróniz Campos, de la empresa "Lázaro Zangroniz", de Baños de Río Tobía, a quien se le concedió un premio de mil pesetas. El tercer puesto lo obtuvo Bienvenido Alonso Querejazo, de la empresa "Serrería Alonso", de esta capital, con un premio de quinientas pesetas.

Los puestos cuarto, quinto y sexto correspondieron a los productores D. Crescencio Martínez Acha, de la empresa "Federico Moreno", de Nájera; don Pedro Peña González, de la empresa "Félix Paniego Gutiérrez", de Ezcaray, y don Julio Lalinde Jiménez, de la empresa "Pablo Río Santolaya", de esta capital, respectivamente. Los tres obtuvieron un premio de consolación dotado con doscientas pesetas cada uno.

Las pruebas del concurso fueron presenciadas por numeroso público, que siguió con gran interés el desarrollo de los distintos ejercicios realizados por los concursantes.

El Sindicato Provincial de la Madera y Corcho, promotor y organizador del concurso, nos ruega hagamos público su agradecimiento al Distrito Forestal de la provincia y al Ayuntamiento de Ezcaray por la valiosa cooperación que prestaron al éxito de las pruebas.

NECROLOGICAS

Confortado con los Santos Sacramentos, dejó ayer de existir nuestro convecino don José Murga Monge, que contaba 54 años de edad y era estimadísimo por sus cualidades de laboriosidad y simpatía, habiendo causado la noticia de su fallecimiento hondo pesar en el extenso círculo de sus relaciones.

Descanse en paz y reciba su apenada esposa, doña Vicenta Peral; hijos, Minerva, Rubéns y Celia; hermanos, don Lucio, doña Luisa, don Atanasio, don Hermenegildo, don Simón y doña Dominica; madre y hermanos políticos y demás familia, la expresión de nuestro sentido pésame.

ANUNCIOS FINANCIEROS

«INDUSTRIAS REMON, S. A.»

(En liquidación)

La Junta general extraordinaria de esta Sociedad, en su reunión del día 30 del mes pasado, ha aprobado el balance final de liquidación que a continuación se inserta, formado por el liquidador:

Balance final al 25 de abril de 1962

Activo

Caja	45.156	Ptas.
Pérdidas y ganancias	554.844	»
Suma el activo	600.000	»

Pasivo

Capital	600.000	Ptas.
Suma el pasivo	600.000	»

De este balance se desprende que la cuota del activo social que deberá repartirse por acción es de 75'26 pesetas.

Cervera del Río Alhama (Logroño), 3 de mayo de 1962. El liquidador.—Tomás Remón.

NATALICIOS

Cinco varones y tres hembras fue el balance de las inscripciones de nacimiento, de las que tomamos nota en el Registro Civil. A los varones les fueron impuestos los nombres de Rafael, hijo de don Cristino Jesús Martínez y doña María Luisa Delgado; Florencio Benito, hijo de don Jesús Florencio Coterón y doña Alicia Blanco; Alejandro, hijo de don Pedro Pérez y doña María Pilar Nalda, los tres matrimonios vecinos de Logroño; Agustín, hijo de don Agustín Arnedo y doña María Peña, avecindados en Alfaro; y Lorenzo, hijo de don Bienvenido Azcona y doña María Ramos Ruiz, domiciliados en Fuenmayor y las hembras fueron inscriptas con los nombres de Ruth, hija de don Enrique Aragón y doña María Antonia López, vecinos de Logroño; María-Jesús, hija de don José Miguel Barrios y doña María Jesús Fernández, con domicilio en Santo Domingo de la Calzada y por último, María-Aránzazu, hija de don Hipólito Martínez-Aldama y doña Tomasa Peña, avecindados en Herce.

Nuestra cordial enhorabuena a todos.

MESA, MESITA CENTRO, BIBLIOTECA, TRESILLO, SILLON, SILLAS, TODO METALICO

RONEO

VARA DE REY, 41. TELEFONO 1599

Distribuidor oficial y servicio:
Logroño: José M.ª Centeno
Calvo Sotelo, 14
Haro: Alberto Madrigal
Inter RADIO

COMERCIAL JALON
DISCOS TODAS MARCAS
D. de la Victoria - LOGROÑO

VIAJANTE

se necesita, joven y en posesión de permiso conducir. Se le facilitará coche. Sueldo fijo y comisiones

Presentarse de 4 a 5 en OSABA ELECTRICIDAD

General Mola, 19

Oficina de Colocación. Referencia núm. 4.197.

IMPORTANTE FERIA DE GANADOS EN

LODOSA

Durante los días 12 y 13 del actual

(Segundo sábado de mayo)

DISCOS TODAS MARCAS
RADIO PRIETO

COMERCIAL CANTABRICA DE HIERROS Y ACEROS, S. L.

Hierros - Aceros - Tubos

Perfiles especiales para carrocerías

General Franco, 76 — LOGROÑO — Teléfono 3995

Esa sí que es GARANTIA

COLCHON RELAX, goza de la GARANTIA de una industria, que a lo largo de más de 50 años ha ganado un envidiable prestigio, proporcionando a los españoles millones y millones de CAMAS y SOMIERES que pasean en triunfo su marca, hasta el último rincón de la pa

¡FIJESE BIEN!

Para disfrutar de la máxima calidad del mercado español y de la más amplia GARANTIA que jamás pudo obtener, basta con que adquiera un colchón que lleve la marca "RELAX". "La obra maestra de CAMAS NUMANCIA"

PARA NO CAMBIAR, ADQUIERA...

CAMAS Numancia

Relax

Cuando Vd. lo pruebe, exclamará: RELAX, es... ¡MUCHO COLCHON!

Gran campaña de divulgación de la comodidad de verano

El domingo se celebró la tradicional romería de Montejurra

En ella se honra a quienes dieron su vida por la Patria en la Cruzada de Liberación

Fue extraordinaria la afluencia de excombatientes

Millares de excombatientes navarros y de casi todas las regiones españolas acudieron a Montejurra el domingo para tomar parte en los actos organizados en memoria de los que dieron su vida por Dios y por España en la Cruzada de Liberación. Todos los asistentes coinciden en señalar una afluencia extraordinaria de romeros.

Hacia las nueve de la mañana comenzaron algunos grupos la ascensión.

Después que terminaron las misas rezadas en el Monasterio de Irache, ya no cesó la verdadera riada de personas que ascendían. A las diez y media partía del Monasterio la gran romería de excombatientes. Figuraban en cabeza las banderas y cruces de campaña de los Tercios navarros, a las que seguía la masa de peregrinos rezando el Vía Crucis. El espectáculo fue calificado de impresionante, por el número y fervor de los participantes.

Cuando los romeros llegaron a la cumbre, después de penosa ascensión, hecha más difícil por el calor de la jornada, comenzó la santa misa. Una capilla horadada en la roca, la mesa del altar y, presidiendo aquellas alturas, en tierra navarra, Cristo Crucificado. Oficio el capellán de la Hermandad de Montejurra, don Joaquín Vitriam. Al final de la misa se cantó un responso. Siguieron unas palabras del mismo capellán oficiante. Don Angel Zubiaur saludó a los romeros de todas las regiones españolas, y el consejero nacional, señor Zamanillo, pronunció un discurso.

Después de los actos, gran parte de los asistentes se desparramaron por las laderas del monte para almorzar. Otros emprendieron el descenso.

El banquete oficial se celebró en el patio y frontón del Colegio de los Padres Escolapios de Estella. Asistieron unos trescientos comensales.

El regreso se realizó en medio de un fervoroso espíritu patriótico, y por todos los sitios se escuchaban los himnos y canciones de guerra de la Cruzada.

Por la tarde, en el Monasterio del Puy, lugar en que fueron fusilados cuatro generales carlistas, se rezó un responso, depositándose coronas de laurel ante las lápidas que recuerdan el hecho

La asistencia de romeros riojanos en este año ha superado con mucho a la de los anteriores.

El ministro de Agricultura estudia el desarrollo del plan de riegos en Huesca y Lérida

HUESCA, 7.—El ministro de Agricultura, que almorzó en Barbastro, en la Casa de Ingenieros de Auxini, visitó por la tarde el acueducto de Pozán de Vero, que ha de enlazar el primer tramo del canal del Cinca con la acequia de Selgua. Esta acequia regará 12.000 hectáreas del término municipal de Barbastro hasta Selgua.

El primer tramo del canal del Cinca, cuyas obras recorrió el ministro, tiene por objeto el riego de la zona del Somontano de Huesca y la conducción del caudal de aguas preciso para regar la zona de Monegros aguas abajo de la Sierra de Alcubierre. La longitud de este primer tramo es de 21 kilómetros y medio. Necesitará para su total construcción 334.000 metros cúbicos de hormigón y 85.000 toneladas de cemento, así como la perforación de 14 kilómetros de túnel, con un volúmen de excavaciones de 774.000 metros cúbicos. El presupuesto total es de 657 millones de pesetas, de los cuales se han ejecutado ya 470.

Después de visitar el acueducto de Pozán de Vero, cuyos detalles le fueron explicados por el ingeniero encargado de las obras, el señor Cánovas emprendió el viaje en dirección a Lérida.

EN LERIDA

LERIDA, 7.—A las siete de la tarde llegó, procedente de Huesca, el ministro de Agricultura, acompañado de los directores de Agricultura, Colonización y Servicio Nacional del Trigo, junto con otros técnicos del Departamento.

En el límite de la provincia fue recibido por el gobernador civil y otras autoridades de la provincia.

Seguidamente, el ministro y autoridades se dirigieron a la capital. En el Gobierno Civil se efectuó una recepción, en el curso de la cual el delegado provincial de Sindicatos pronunció unas palabras sobre la situación y necesidades del campo leridano, haciéndole entrega de las conclusiones adoptadas en el último Pleno del Consejo Económico Sindical sobre Agricultura, Montes y Ganadería, más concretamente sobre el aprovechamiento integral del río Segre, con la construcción de los pantanos de Clúa y Tres Pons.

Regreso a Madrid el ministro de Obras Públicas

SANTA CRUZ DE TENERIFE, 7.—Ha emprendido el regreso a Madrid el ministro de Obras Públicas, señor Vigón, que fue despedido en el aeropuerto de Los Rodeos por el capitán general de Canarias y todas las autoridades civiles, militares y diversas representaciones. Le rindió honores una batería del Grupo Antiaéreo con banedra, escuadra y banda. —(Cifra).

Ratificación de documentos del convenio de seguridad hispano-francés

MADRID, 7.—Ha sido ratificado en París por el embajador de España, conde de Motrico, el último de los documentos relativos al convenio de seguridad social entre Francia y España, concluído en Madrid el cuatro de octubre del pasado año. Desde ahora, y a partir del 1.º de junio los familiares de los trabajores españoles que hayan emigrado a Francia por mediación del Instituto Español de Emigración y del Office National D'Inmigration de Francia, disfrutarán si se quedan en España de las ventajas sociales del Seguro de Enfermedad en las mismas condiciones que si el cabeza de familia trabajara en España.

La misión del Office National D'Inmigration en España dispone de contratos para toda clase de trabajos. En la actualidad puede ofrecer colocaciones a obreros especializados en la construcción, sobre todo a albañiles y encofradores.—(Cifra).

Pinay, en Madrid

MADRID, 7.—Llegó de París el ex-jefe del Gobierno francés y presidente permanente del Comité franco-español de Intercambios Técnicos, M. Pinay.

El ministro señor Villalbí inaugura el XVI Congreso de la Unión Internacional de Editores

BARCELONA, 7.—El ministro Sr. Gual Villalbí ha inaugurado oficialmente esta mañana, en nombre de S. E. el Jefe del Estado el XVI Congreso de la Unión Internacional de Editores, que desarrollará sus tareas en Barcelona durante la presente semana.

El acto inaugural se desarrolló en el Palacio Nacional de Montjuich, con asistencia de un millar de personas, entre las que figuraban los seiscientos congresistas llegados de toda España y de las naciones pertenecientes a la citada Unión Interacional de Editores.

Barcos para el mercado extranjero

CADIZ, 7.—En la factoría de Astilleros de Cádiz, S. A., ha sido colocada la quilla de una nueva construcción destinada al mercado extranjero. Se trata de del primer buque de carga a motor de una serie de tres, que fueron contratados con la firma sueca Rederiaktiebo Laget Svenska Lloyd de Gotemburgo.

¡Totalmente automática!

ALFAMATIC

Realiza por sí sola toda clase de labores. Hace ojales, presillas, bordados, festones, vainicas, zurcidos, dobladillos, fruncidos, aplica encajes, botones, etc... cose con 1, 2 y 3 agujas.

De ultra moderna concepción, su sistema de "juegos de levas" ilimitado e intercambiable le permite siempre realizar el último dibujo de moda.

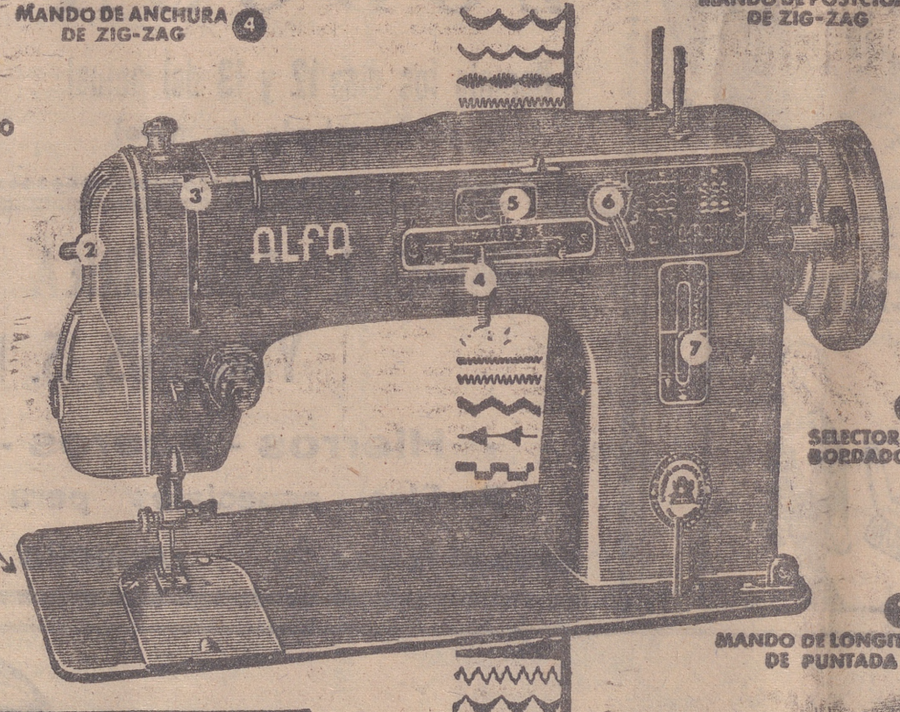

ALFA

ALFAMATIC con la garantía de una calidad internacional probada durante años en los mercados internacionales se ha impuesto en España por sus características: sencillez de manejo, simplicidad mecánica, economía y alto rendimiento para el hogar y pequeña industria.

Miles de hogares y talleres españoles son la mayor garantía de las ventajas de ALFAMATIC, ahora al alcance de su presupuesto.

SE COMPRA EN EL MOMENTO Y SE PAGA EN COMODOS PLAZOS

Solicite hoy mismo amplia información en el establecimiento ALFA más próximo o envíe directamente este cupón a:

MAQUINAS DE COSER ALFA S. A. - EIBAR
P-52
NOMBRE Y APELLIDO
DIRECCION
POBLACION Y PROVINCIA
Solicito folleto ilustrado gratuito del mod. ALFAMATIC

El Televisor

GENERAL ELECTRICA ESPAÑOLA

LE OFRECE SU IMAGEN PANCROMATICA

Descanso visual completo mediante el filtro DAYLIGHT

Selector "memomatic" (memoria automática)

Luminosidad regulada por célula foto-eléctrica.

Sincronismos automáticos de gran precisión.

HIGH REALITY — SIMBOLO DE ALTA REALIDAD

El Televisor de PANTALLA NEGRA-FILTRO DAYLIGHT

GENERAL ELECTRICA ESPAÑOLA

marca mundial de la electrónica y el espacio

HIERROS Marrodán y Rezola, S. A. Tubería y Aceros

M. Villanueva, 11 (Esquina Vara de Rey) ALMACENISTA

Llega a Costa Rica el ministro español, señor Castiella

Preside la misión extraordinaria que asistirá a la transmisión de poderes presidenciales

SAN JOSE DE COSTA RICA, 7.—En un avión procedente de Panamá llegó a esta capital el ministro español de Asuntos Exteriores, señor Castiella, acompañado de la misión española que asistirá a los actos de transmisión de poder de la Presidencia de la República. En el aeropuerto esperaban al ministro español su colega el ministro de Relaciones Exteriores de Costa Rica y otras personalidades.

Equipos especiales de la Radio de Costa Rica, destacados en el aeropuerto, entrevistaron al señor Castiella, entablándose con este motivo un diálogo muy cordial en el que se puso de relieve la importancia del gesto amistoso que España había tenido con la República hermana el enviar esta misión extraordinaria.

El señor Castiella y su esposa, así como los miembros de la misión española, asistieron a la comida ofrecida en su honor por el presidente electo, señor Orlich, como deferencia especialísima al representante español, ya que el programa oficial de actos no iba a empezar hasta el día siguiente, con la presentación de cartas credenciales de los embajadores extraordinarios y la recepción que ofrece el Gobierno.—(Efe).

Aumenta la frialdad franco-monegasca

PARIS, 7.—Mónaco ha sido notificado por Francia de que se ha dado por concluído el acuerdo de transporte carretera que se mantenía con el principado.

Esto significa que las compañías de transporte por carretera de Mónaco no podrán seguir operando en territorio francés.—(Efe).

Mensaje soviético a los dirigentes de Alemania Oriental sobre Berlín

Adenauer confía en el plan norteamericano para la solución del problema berlinés

ESTOCOLMO, 7. El presidente de la URSS, Leonid Breznef, y el jefe de Gobierno, Nikita S. Kruschev, dicen en un mensaje enviado a los dirigentes de la Alemania Oriental, que la conclusión de un tratado de paz con Alemania y la normalización de la situación en Berlín occidental, "tendrán un efecto favorable en el curso total del desarrollo de los acontecimientos mundiales".

La Agencia "Tass", al señalar el contenido del mensaje, informa también que éste fue enviado con ocasión de celebrarse el XVII aniversario de la liberación de Alemania del dominio nazi.

Los dirigentes soviéticos dicen que Rusia y Alemania Oriental "forman un frente único con todos los países socialistas" en su lucha por el fortalecimiento de la paz y la seguridad en Europa.

Durante la recepción ofrecida en la Embajada alemana Oriental en Moscú, Frol Kozlof uno de los secretarios del Comité central del partido comunista, declaró que la Unión Soviética no cejará en sus esfuerzos para llegar a un acuerdo acerca de un tratado de paz alemán.

OPTIMISMO DE ADENAUER

BERLIN, 7.—En el curso de una conferencia de Prensa, celebrada poco después de llegar a esta ciudad, el canciller Adenauer expresó que él tiene completa confianza en Estados Unidos para representar a Alemania Occidental y defender a Berlín, aunque se manifestó contrario a una parte del plan norteamericano para resolver el problema berlinés.

El plan —dijo— prevé la participación de la Alemania Oriental en el proyectado órgano de trece naciones. Yo no descarto la posibilidad de que pueda haber trato con las autoridades orientales justamente como Alemania Occidental trata ahora con ellos, es decir, a un nivel bajo técnico, pero tales tratos deben ser cuidadosamente considerados para que no se conviertan en el primer paso hacia el reconocimiento del Gobierno alemán oriental.

ADENAUER Y EL MERCADO COMUN

BERLIN, 7. — El canciller Adenauer manifestó hoy que no se debe permitir que el Mercado Común adquiera proporciones "demasiado grandes", añadiendo que si se hace muy grande, estallará. El único sentido de la comunidad —dijo— es que funcione debidamente".

Momento político internacional

Segni, infatigable

La personalidad del anciano Antonio Segni —tiene 71 años de edad— es de las más conocidas en el ámbito político de la vieja y de la nueva República italiana. Lleva dieciséis años ocupando un puesto en el Gabinete y, actualmente, mantenía la cartera de Negocios Extranjeros.

Terrateniente de la isla de Cerdeña, su tierra natal, se encaprichó con la política y ya en 1950 desempeñó el cargo de ministro de Agricultura; entonces se hizo intensamente popular con su sensacional reforma agraria, que convirtió a miles de pobres campesinos en pequeños terratenientes en zonas incultivadas de grandes fincas, algunas de ellas de su propiedad. Antes se había especializado en Derecho Agrario y Comercio y había enseñado en las Universidades de Pavía, Peruggia y Cagliari. También fue rector de la de Sassari. Actualmente es profesor de Derecho Civil en la Universidad de Roma y ha escrito importantes libros sobre problemas jurídicos

El inagotable Segni también ha desempeñado las carteras de Defensa y de Educación, y ha sido por dos veces primer ministro, la primera durante el período 1955-57. Siendo ministro de Defensa, llamó la atención por su valiente oposición al partido comunista y al socialista al permitir la instalación de bases de la OTAN en Italia. Y como primer ministro —ya en 1956— intentó el entendimiento de su partido —el democristiano— con el de los socialistas extremistas de Nenni. Pero cuando su correligionario Fanfani preconizó, en 1959, una «apertura a la izquierda», Segni, junto con Aldo Moro, se opuso rotundamente, provocando casi una ruptura interna del gran partido de la democracia cristiana. Sin embargo, últimamente Segni se ha aliado con Fanfani en la creación del Gobierno de coalición centro-izquierda.

Este es el experimentado hombre que pronto va a regir los destinos de la rejuvenecida Italia. De su sensatez y pro-occidentalismo nadie puede dudar; pero sí nos permitimos temer sus discrepancias con el actual jefe de Gobierno, Fanfani.

LUMBRERAS

El astronauta norteamericano Scott será lanzado el día cinco

Girará tres veces alrededor de la Tierra

CABO CAÑAVERAL, 7.—Estados Unidos llevarán a cabo sus planes de lanzar al astronauta Scott Carpenter, en un segundo vuelo orbital, el día 15 próximo. Se intentará que gire tres veces alrededor de la Tierra.—(Efe).

EXPERIMENTO MUNDIAL

WASHINGTON, 7.—Un grupo de delegados de la conferencia del espacio tratan la posibilidad de proponer una explosión conjunta de una bomba de hidrógeno por parte de las grandes potencias y a modo de experimento científico.

Estos hombres de ciencia tratan de interesar de Estados Unidos, Inglaterra y Rusia para que cooperen en el proyecto. La bomba se haría estallar a una altura de varios centenares de kilómetros. Parece ser que Estados Unidos proyectan un experimento análogo, pero los científicos del mundo no han tenido tiempo de preparar los instrumentos de medición adecuados.—(Efe).

LA TV Y SUS PROBLEMAS

ESPAÑA RESUELVE UNA PREOCUPACION MUNDIAL

UNIVERSAL ELECTRICA, S. A., en perfecta coordinación con los distintos fabricantes españoles de aparatos de televisión, ha instalado en diversos puntos de España una cadena de talleres de asistencia técnica de TV, dotados con arreglo a las más avanzadas normas internacionales y puestos al servicio exclusivo y gratuito de los usuarios de aparatos de televisión.

Con esta medida, UNIVERSAL ELECTRICA, S. A., la Casa de los Televisores, ha logrado superar el ingente problema existente no sólo en España, sino en todo el mundo, derivado de la asistencia técnica, consiguiendo con ello llevar al ánimo del público comprador la seguridad de un eficiente cumplimiento del servicio de garantía mediante la asistencia técnica más perfecta que actualmente se conoce.

UNIVERSAL ELECTRICA
LA CASA DE LOS TELEVISORES

VENDE EN LAS MEJORES CONDICIONES y REGALA EL MEJOR SERVICIO

por 600 pts. MENSUALES

PUEDE ADQUIRIRSE EL TELEVISOR DE ACABADO PERFECTO

SOLICITE DEMOSTRACION EN SU PROPIO DOMICILIO O EN CUALQUIERA DE NUESTROS ESTABLECIMIENTOS

TODO ES FACIL CON NUESTRAS FACILIDADES

UNIVERSAL ELECTRICA

LA CASA DE LOS TELEVISORES

GENERAL MOLA, 6 — TEL. 46 86

Las sesiones Pre-Concilio estudian cuestiones modernas de moral sexual

CIUDAD DEL VATICANO, 7. — La Comisión preparatoria del Concilio Ecuménico ha discutido hoy sobre moral sexual y los peligros del "nudismo, de la llamada educación sexual, del pan-sexualismo, los peores aspectos del psicoanálisis...".

La Oficina de Prensa de la Comisión ha anunciado que hoy se había discutido sobre la castidad, la dignidad del matrimonio y de los deberes familiares.

Un boletín publicado por la Oficina de Prensa señala "que es cierto que las teorías actuales mantenían que es casi imposible para los jóvenes —en el mundo de hoy— practicar la pureza, pero que tales teorías no son aprobadas por la Iglesia.

También indica que el culto a las estrellas cinematográficas y la teoría freudiana sobre la motivación sexual se encuentran entre "las teorías puestas en práctica" que la Iglesia "señala como peligrosas y erróneas".

Añade que el matrimonio "no sólo es un vínculo serio, sino también sagrado", y que hoy "estaba amenazado directamente por errores como el divorcio o indirectamente por errores como la teoría malthusiana, la inseminación artificial, etc.".

"La Iglesia tiene el deber de recordar a los individuos y a la sociedad —aunque vaya en contra de la corriente actual—, que hay deberes individuales y sociales que no pueden ser olvidados, aunque sean onerosos".

CAFES
El Dromedario
PRESENTA

CAFES EL DROMEDARIO

todos los MARTES, y a través de RADIO RIOJA, RADIO ZARAGOZA, RADIO HUESCA, RADIO REQUETE DE NAVARRA (Pamplona), RADIO LERIDA y RADIO MANRESA, en sobremesa, su gran emisión

MOLIENDO CAFE

Con premios semanales por valor de 6.000 pesetas y un GRAN SORTEO FINAL de regalos por importe de CIENTO SETENTA Y CINCO MIL PESETAS

Relación de premiados de la semana anterior

CON 500 PESETAS

María de los Angeles Berger Pascual. Sagasta, 27, 3.º - LOGROÑO.
Francisco Romero Fernández. Sanatorio Montesaralin, Huesca.
María Félix Gómez López. Leira, 1, 4.º - Pamplona.
Margarita Pérez Revuelto - Jaraba (Zaragoza).
Joaquín Castel. Gral. Mola, 55. - Puigreig (Barcelona).
Antonio Pueyo Argomániz. Paseo de España, 5 - Jaca.

CON UN BOTE DE 400 GRAMOS DE CAFE

Alicia Bergasa Sáenz. M. Murrieta, 64, B 4 3.º - LOGROÑO.
Andrés Fernández Laberta. Carnicería. Olite (Navarra).
Pascuala Irabarren. Valle Unciti. - Alzórriz (Navarra).
Emiliano Cabeza. - Fuentes de Ebro (Zaragoza).
Monserrat Vendrell. - Pl. de Cataluña, 17 - Lérida.
Dolores Singla. Calle de la Fuente, 7 - Navarcles. Manresa.
Esperanza Luelmo López. Pl. Alcázar, 9, 3.º - Pamplona.
Antonia Fraile Resa. Ebro, 17, 1.º - LOGROÑO.
Angeles Martínez Martínez. Grupo Casta Alvarez. Herrería, 1, 2.º - Las Fuentes (Zaragoza).
Pilar Mostalac Moren. Cánovas, 12, 3.º - Zaragoza.
Victoriana Ocio Suso. Mayor, 33. - Leza (Alava).
María Sarasa. Grupo San Orencio, 2.º bloque, 3, 1.º - Huesca.
Marina Roig. Avda. de San Ignacio, 14, 3.º - Pamplona.
Merceditas Medrano Rosales. Sta. Lucía, 10 - Haro (Logroño).
Juanita Zaracain Jiménez. Bozgloro, 90 - Zaragoza.
José López Almoguera. Pl. Seminario letra B, 2.º - Lérida.
Carmen García Sáez. Esperanza, 1. Ber Moka - Vitoria.
José Aquilné Ruspira. Ainsa, 1, 1.º - Huesca.
Nati Salinas. Frutería. Amaya, 20. - Pamplona.
Antonia Concepción de Marrodán. República Argentina, 37, 4.º - LOGROÑO.
Josefina García Polo. Poeta San Nicolás Francia letra A. Calatayud.
Francisca Porqueras Climent. Avda. de las Garrigas, 28, pral. 1.ª B. - Lérida.
José Luis Rojo. Bar Capitol. - Villarcayo (Burgos).
Luisa Goallar Labadía. Camino Salas. Torre Zaragozano. Huesca.
M.ª Dolores Latasa Lorente. Paseo de Vadillo, 2, 2.º - Tudela.
Amparo Gómez Gómez. Avda. Colón, 6, pral. - LOGROÑO.
Mary Ferrer de Navarro. José Antonio, 21 - Cariñena.
María del Carmen Visa. Caballeros, 25, 4.º 2.ª - Lérida.
Paquita Bandera. Balmes, 31 - Puygreig (Barcelona).
Josefina Lacambra Bercedo. Baltasar Gracián, 2, 1.º - Huesca
Carmenchu Durán Arregui Mercado, 5, 4.º - Tudela.
Aurora Pernaut. San Sebastián, 34 - Tafalla.
Raquel Fernández del Castillo. República Argentina, 18, 5.º - LOGROÑO.
Carmen Morales Esteban - Monasterio de Piedra (Zaragoza).
Teresa Jacas, viuda de Oliver. Marqués Villa Antonia, 17. Lérida.
Emilio Planas Serdáns. Sobrerroca, 18. - Manresa.
Mari-Feli Rázquin Irigoyen. Cuatro Esquinas, 4, 2.º - Tafalla.
Francisco Navarrete Vidarte - Viana (Navarra).
María Cruz Pablo Illana. Calle Mesón - Villafranca de Navarra.
Alfredo Albiac Bel. Calle San Miguel, 11 - Caspe (Zaragoza)
Conchita Roselló. Pl. de la Sal, 11, 4.º - Lérida.
Dolores Boizadera Riera. San Jaime, 12, - Ametlla de Merola (Barcelona).
Victoria Arpal Busain. Villa Isabel, 5. - Huesca.
Angeles Salinas Vizcay. Mario Rueda, 22, 3.º - Chantrea (Navarra).
Julia Lasarri Guerra. San Nicolás, 10. - Estella.
Carmen Pérez Palacios. Verdura, 8 - Calahorra.
M.ª Jesús Gascón Monzón. Héroes de Belchite, 20. - Belchite.
Pepita Coso de González. Héroes del Alcazar, 3, 4.º 2.ª - Lérida
Emilia Alvarez Calveras. Panadería. San Salvador - Figols las Minas (Barcelona).
Maribel López López - Arguis (Huesca).

UN CAFÉ EXTRAORDINARIO
EL DROMEDARIO

ESCUCHE TODOS LOS MARTES, A LAS 3'30, POR "RADIO RIOJA", ESTA EXTRAORDINARIA EMISION

ALAS

PARA EL HOMBRE MODERNO

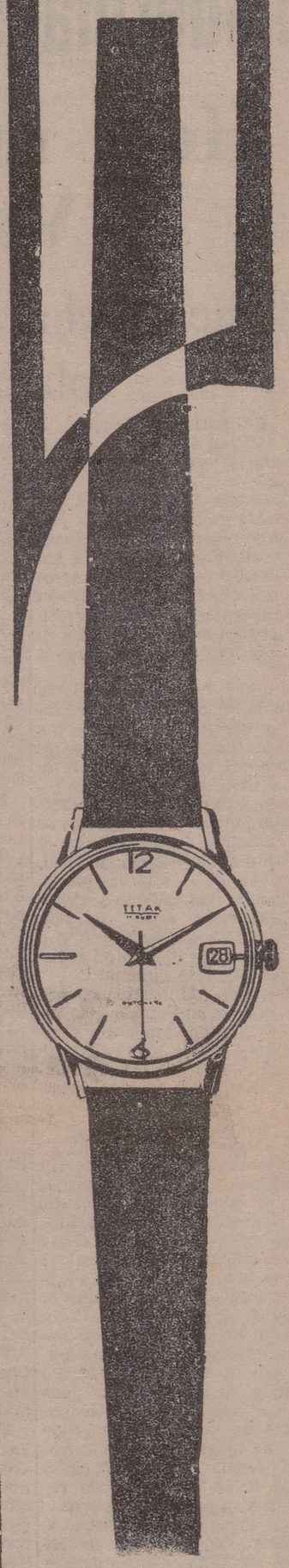

RELOJ TITAN
AUTOMATICO CALENDARIO

DE VENTA EN:
Relojería Cárdenas
Relojería Barrio
Relojería Bartual
Relojería La Central
Relojería Germán R. Cornet
Joyería Faci
Relojería Fernández Carrillo
Relojería Grávalos
Relojería Komar
Relojería Merino
Relojería Murillo
Joyería Orive
Relojería Ortiz Olave
Relojería Pastor
Relojería Rodo
Relojería Rubio

VUELTA CICLISTA A ESPAÑA

GRAN PREMIO ASKAR RADIO T·V

Geldermans venció en la etapa del domingo, y Stablinski en la de ayer

Hoy martes, llegarán a Logroño procedentes de Valladolid, en etapa de 232 kilómetros

Película de las últimas etapas

LA DEL DOMINGO

MADRID, 6. — (Del servicio especial de «Alfil», Manuel Salgado).

Cuatrocientos kilómetros largos son los recorridos en la jornada de hoy por los participantes en la Vuelta Ciclista a España. Los doscientos primeros en tren especial desde Córdoba a Valdepeñas y desde este último punto con un trayecto de 210, sobre sus monturas de acero.

Larga y fatigosa ha sido la jornada, si se tiene en cuenta que el sol ha calentado mucho, y el natural cansancio de los corredores en el viaje previo por vía férrea

Pese a todo, el promedio calculado por los organizadores se ha cumplido. La entrada en el Estadio Bernabeu, de Madrid, cuya capital ha ofrecido un espectáculo impresionante desde 50 kilómetros antes, ha sido realizada en compacto grupo y las diferencias de tiempo registradas han sido mínimas.

Han sido Manzanaque, que por estar en su tierra quería lucirse; Stolker, Mayoral, Cruz y Elliot, actual líder, los que primeramente rompieron el fuego a tres kilómetros de la salida, pero su intento quedó neutralizado un poco después.

El catalán Juan Escolá ha sido el bravo del día, que, sin importarle que todavía quedaban 70 kilómetros por delante, ha probado fortuna, con bastante éxito por cierto, ya que por el kilómetro 146 su ventaja era de 46 segundos y por la meta volante de Aranjuez, que se adjudicó, se había elevado a un minuto. En el Cerro de los Angeles, Martín Piñera, que había saltado del pelotón, le dio alcance, lo que hicieron poco después los restantes componentes de un pequeño grupo que, al igual que Piñera, habían probado fortuna con éxito.

Los holandeses, cuando regresen a su país, dirán eso de... en un lugar de la Mancha. Y lo dirán como prueba de los malos recuerdos que les deparó la etapa por tierras de don Quijote Hoy han abandonado, por falta de energías, Van der Steen y Horts, por lo que ha quedado su equipo reducido a tres hombres de los diez que salieron de Barcelona.

Otro hombre ha causado baja hoy, por el mismo motivo que los holandeses: Ventura Díaz, que, sin fuerzas, apenas optó en el kilómetro 135 por hacer los 75 que faltaban para llegar a la meta en el vehículo de cuatro ruedas.

LA DE AYER, LUNES

VALLADOLID, 7. — Otro triunfo francés, que ocuparon los dos primeros puestos en la undécima etapa.

El tercer puesto puntuable de esta Vuelta se hallaba en la jornada de hoy, en la que los 68 corredores que prosiguen en carrera tenían que cubrir los 189 kilómetros que separan Madrid de Valladolid, tras rodar por suelo de cuatro provincias. Se trataba del Puerto de los Leones de Castilla, de segunda categoría, que ha servido para mostrar que Karmany, que pasó en primer lugar por la cima, es el mejor especialista y el candidato más calificado al Premio de la Montaña.

En los primeros 30 kilómetros se registraron diferentes tentativas de despegue, pero ninguna de ellas con la fuerza necesaria para fraguar. Poco antes de Villalba se anima el tren en busca de la meta volante, que se adjudica Segú en duro sprint con Iturat.

La primera nota destacada se produce en la subida de los Leones. Se quedan el italiano Ciacci, que más tarde abandonaría la prueba, y el holandés Knoops, que marcha con dificultades. Por la Fuente de la Teja da un fuerte tirón Karmany, al que sólo le responden Guardiola y Piñera, quedando los restantes bastante atrasados. Por Tablada, las posiciones son idénticas, aunque hay que hacer notar que Guardiola marchaba a rueda de Karmany, que hizo toda la ascensión en cabeza.

Antonio Karmany ha subido el puerto sin levantarse del sillín.

En la cima, miles de aficionados esperaron el paso de los corredores y entre ellos el delegado nacional de Educación Física y Deportes, don José Antonio Elola-Olaso, y el presidente de la Federación Española de Ciclismo, don Alejandro del Caz.

El público prorrumpió en una gran ovación cuando llegó en primer lugar Antonio Karmany.

Por Sanchidrián y Montuerga pasaron casi todos los corredores en grupo compacto. El maillot verde, Altig, se apea, sin que le espere ningún galo, pero no tiene dificultades para tomar de nuevo contacto. También hacen su paso unidos los corredores por San Cristóbal de la Vega, pero poco después de este punto es cuando, iniciada por Pérez Francés y secundada por los faemas, se registra la mejor y más potente tentativa de despliegue que realizarían 16 hombres, que anduvieron durante bastantes kilómetros con suficiente ventaja sobre los demás para intentar llegar solos a Valladolid, dejando a Altig, Graczyk y Elliot en un segundo pelotón, que llegó a estar a dos minutos de diferencia. Pero no fue así, de este segundo pelotón entraron los citados franceses y, caompañados por otros varios, consiguieron el reagrupamiento pocos kilómetros antes de la cinta de llegada.

Ocasión perdida, que es posible no se vuelva a presentar tan favorablemente a los nacionales mejor clasificados en la general.

CRONOMETRAJE OFICIAL FESTINA RELOJ SUIZO

CLASIFICACIONES

ETAPA VALDEPEÑAS-MADRID

1.—Geldermans, 5-10-28, con bonificación.
2.—Messelis, 5-11-27, con bonificación.
3.—Janssens, 5-11-57.
4.—Sartore, ídem.
5.—Stablinski, ídem.
6.—Rey, ídem.
7.—Hernández, ídem.
8.—Colmenarejo, ídem.
9.—Knoops, ídem.
10.—Iturat, 5-12-57.

El premio a la combatividad en la etapa de hoy se ha concedido a Escolá, y el premio de la desgracia a San Emeterio.

ETAPA MADRID-VALLADOLID

(189 kilómetros. Promedio, 38'460).

1.—Stablinski (Francia), 4-53-51 (Con bonificación).
2.—Graczyk (Francia), 4-54-21 (Con bonificación).
3.—Pérez Francés (Ferrys), 4-54-51.
4.—Altig (Francia).
5.—Seynaeve (Bélgica).
6.—Gabica (Kas).
7.—Pauwels (Bégica).
8.—Baguet (Bélgica).
9.—Elliot (Francia).
10.—Westdorp (Holanda).
12.—Escolá (Ferrys).
13.—Geldermans (Francia).
14.—Anquetil (Francia).
16.—Manzaneque (Licor 43).
24.—Botella (Faema).
26.—Marigil (Licor 43).
27.—Colmenarejo (Faema).

Todos en el mismo tiempo que Pérez Francés: 4-54-51.

31.—Barrutia (Kas), 5-01-12.
32.—Piñera (Kas).
34.—Iturat (Ferrys).
45.—Loroño (Licor 43).
52.—De Filippis (Italia).
55.—Karmany (Kas).

Todos en el mismo tiempo que Barrutia: 5-01-42.

64.—Mineto (Italia), 5-12-33.

RETIRADOS EN LA ETAPA DE HOY

Mendes (Portugal).
Dos Santos (Portugal).
Ciacci (Italia).
San Emeterio (Ferrys).

CLASIFICACION GENERAL

Después de la etapa Madrid-Valladolid. Promedio general hasta hoy: 37'139 kilómetros por hora.

1.—Elliot	48—34—27	
2.—Altig	48—34—49	
3.—Stablinski	48—36—28	
4.—Stolker	48—36—29	
5.—Anquetil	48—39—10	
6.—Colmenarejo	48—39—17	
7.—Pérez Francés	48—39—59	
8.—Gabica	48—40—07	
9.—Pacheco	»	
10.—Berrendero	48—47—18	
11.—Manzaneque	48—47—28	
12.—Pauwels	48—50—09	
13.—Botella	48—50—37	
14.—Seynaeve	48—51—03	
15.—Geldermans	48—51—17	
16.—Rosa	48—54—26	
17.—Mayoral	48—54—53	
18.—De Filippis	48—55—08	
19.—Baguet	48—55—17	
20.—Al. G. Moral	48—55—33	
21.—Karmany	48—56—38	
22.—Iturat	48—57—51	
23.—Annaert	48—58—41	
24.—Marigil	48—59—27	
25.—Bernárdez	49—01—22	
26.—Vélez	49—01—28	
27.—Loroño	49—02—16	
28.—Pulches	49—02—38	
29.—Bertrán	49—05—07	
30.—Braca	49—05—25	
31.—Corvo	49—06—05	
32.—Segú	49—07—05	
33.—Escolá	49—08—20	
34.—Graczyk	49—09—09	
35.—Sweeck	49—09—25	
36.—Urrestarazu	49—09—29	
37.—Piñera	49—10—19	
38.—J. Quilez	49—10—28	
39.—Messelis	49—10—47	
40.—Barrutia	49—11—15	
41.—Bostoen	49—11—40	
42.—Janssens	49—12—01	
43.—Cruz	49—12—05	
44.—Da Silva	49—12—11	
45.—Sartore	49—14—59	
46.—Westdorp	49—15—13	
47.—Hernández	49—15—17	
48.—Van Meenen	49—15—53	
49.—Company	49—16—42	
50.—Cochots	49—17—00	
51.—Nicolau	49—19—04	
52.—J. G. Moral	49—19—29	
53.—Martín	49—19—31	
54.—Guardiola	49—19—46	
55.—Sarazin	49—20—17	
56.—Knoops	49—21—33	
57.—Simoes	49—22—35	
58.—Bono	49—26—28	
59.—Bernardele	49—28—18	
60.—Rey	49—30—53	
61.—Mineto	49—31—06	
62.—Rodríguez	49—31—40	
63.—Jiménez	49—38—54	
64.—Valada	49—52—12	

CLASIFICACION GENERAL POR QUIPOS

1.—Francia	145—31—21
2.—Faema	146—04—43
3.—Kas	146—08—21
4.—Bélgica	146—16—47
5.—Ferrys	146—28—21
6.—Licor 43	146—33—50
7.—Italia	147—03—33
8.—Portugal	147—21—32
9.—Holanda	147—48—23

PREMIO DE LA MONTAÑA

(Alto de los Leones de Castilla, segunda categoría)

1.—Karmany, 6 puntos.
2.—Guardiola, 5.
3.—Piñera, 4.
4.—Gabica, 3.
5.—Anquetil, 2.
6.—Pérez Francés, 1 punto.

GENERAL DEL PREMIO DE LA MONTAÑA

1.—Karmany, 20 puntos.
2.—Guardiola, 14.
3.—Colmenarejo, 8.
4.—Martín, 8.
5.—Anquetil, 6.
6.—Manzaneque, 6 puntos.

CLASIFICACION POR PUNTOS

(Maillot verde)

1.—Altig, 104'50 puntos.
2.—Elliot, 172.
3.—De Filippis, 203.
4.—Pérez Francés, 222'50.

PREMIO A LA COMBATIVIDAD

Desierto.

PREMIO A LA DESGRACIA

Segú.

BOLETIN MEDICO

Durante el desarrollo de la etapa de hoy se han retirado los siguientes corredores:

Julio San Emeterio, a consecuencia de la caída sufrida ayer, y Dos Santos, por la caída en la etapa de hoy, que ha sido la causa de las siguientes lesiones:

Fuerte contusión en cadera derecha y articulación del pie izquierdo con gran hematoma. Queda pendiente de examen radiográfico.

El corredor italiano Bernardele padece un acceso en la región perienal. — Dr. Salinas.

Horario de la 12.ª etapa

Kilómetros que quedan por recorrer, 1.012. Recorridos, 1.804. Total, 2.816.

VALLADOLID - LOGROÑO
HOY, MARTES, 8 DE MAYO

	Kms.	Horas
VALLADOLID	0	12'—
Dueñas (meta volante)	31	12'48
Cruce de Palencia	35	12'54
Torquemada	55	13'22
Quintana de Puente	67	13'41
Cruce de Castrogeriz	92	14'21
Burgos (control)	121	15'07
Ideas	138	15'30
Villafranca	159	16'06
Belorado	170	16'23
Santo Domingo de la Calzada	185	16'46
Nájera	205	17'17
Cruce de Navarrete	221	17'48
LOGROÑO	232	18'—

Idem. de la 13.ª etapa

LOGROÑO - PAMPLONA
MAÑANA, MIERCOLES, 9 DE MAYO

	Kms.	Horas
LOGROÑO	0	13'—
Agoncillo	13	13'17
Cruce de Alcanadre	24	13'34
El Villar	37	13'34
Calahorra (meta volante)	49	14'10
Rincón de Soto	62	14'28
Peralta	74	14'54
Tafalla (control)	101	15'25
San Martín	111	15'40
Aibar	136	16'18
Sangüesa	144	16'30
Yesa	155	16'47
Noain	195	17'51
PAMPLONA	201	18'—

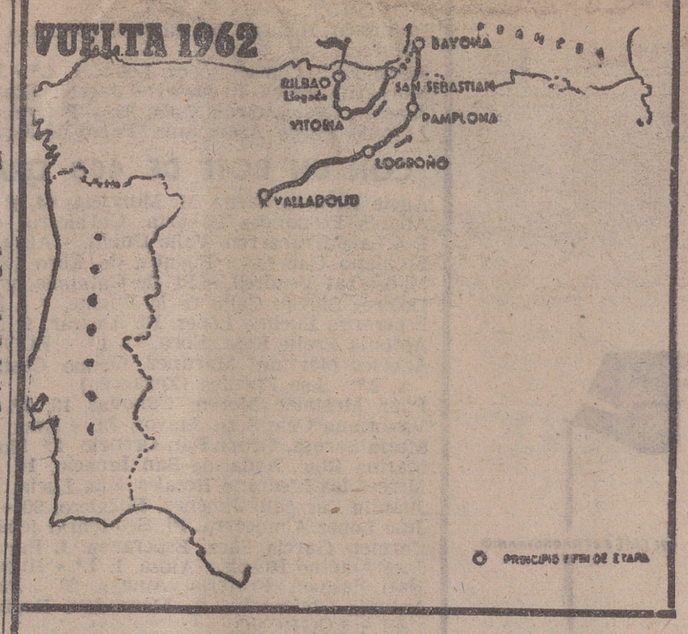

PINTAR CON PINTURAS Hempel ES COMO PINTAR DOS VECES
FABRICADAS EN ESPAÑA BAJO LICENCIA
HANS T. MÜLLER S. A.
Avda. José Antonio, 435 - BARCELONA
Delegación para Logroño y provincia
Fernando de Miguel
Colón, 9 - Telf. 2517

OPTICA RELOJERIA
Ortiz Olave

LISTO PARA PISAR EN UNAS HORAS
el más confortable, más limpio y más decorativo de los pavimentos,
sintasol
SINTASOL SINTASOL SINTASOL SINTASOL SINTASOL SINTASOL SINTASOL SINTASOL SINTASOL SINTASOL
SINTASOL ES UN FABRICADO DE CEPLASTICA - ARIZ - BILBAO
Colocado con toda garantía por: INDUSTRIAS ELECTRICAS SAENZ - Vara del Rey, 17 - Teléfono 2739 - LOGROÑO
ALAS - S-74

GASCO
5º GRAN PREMIO SOBERANO
Orden de entrada, correspondiente al viernes

S	4
O	8
B	2
E	3
R	5
A	6
N	7
O	1

META

4 DE MAYO DE 1962
GANADOR DE UN SEAT 600
Bar Nuria
General Yagüe
VILLANUEVA Y GELTRU (Barcelona)
GANADOR DE UN TELEVISOR MARCONI
Adjudicatario pendiente de localización
Para el próximo viernes entrar en juego ¡UN SEAT 600 Y UN TELEVISOR MARCONI!

Promoción a II División

Hoy, partido de desempate en Pamplona entre el Logroñés y el Condal

No pudieron los blanquirrojos mas que igualar la iliminatoria, que habrá de delucidarse esta tarde en el campo de San Juan

Tarde de bochorno, pero ambiente de entusiasmo en el campo de Las Gaunas, cuyos graderíos, sin llegar al lleno rebosante que esperábamos, ofrecían un brillantísimo aspecto. Y hemos de comenzar nuestro comentario con una dedicatoria especial al público, a esa magnífica afición riojana, cuyo ejemplar comportamiento es digno del máximo esfuerzo de todos, especialmente de los jugadores en los que tiene depositada su confianza. En verdad que resultaba agradable ver cómo aquella masa de entusiastas acogía al equipo del Condal con una ovación, que se hizo estruendosa al aparecer los blanquirrojos y volvió a ovacionarlos a todos cuando González, capitán del Logroñés, hizo entrega al del Condal, Ruiz, de una bonita bota con los colores del equipo y llena de buen vino de Rioja.

Había ganas de animar y se animó al equipo, que no acertó a romper ese cerrojo que acaba con todo intento de practicar fútbol vistoso, con el que salió el Condal tratando de defender su mínima ventaja lograda en Las Corts; pero tampoco supo plantear el encuentro hacia lo eficaz, adaptando la táctica más conveniente para romper el dispositivo adversario.

* * *

A nuestro juicio, el fallo principal radicó en la línea de volantes, que si cortó muchas arrancadas condalistas, no encontró luego la forma de servir los balones cortados, y como tampoco los interiores encontraban su sitio, el desorden reinaba en las líneas blanquirrojas, de las que salvamos al cuarteto defensivo, cuyos comienzos no fueron muy satisfactorios, pero luego fue afianzándose, y el guardameta Vallejo tuvo una lucida actuación, pues si bien es cierto que no le dispararon mucho, las veces que lo hicieron fue con gran peligro, que él supo neutralizar. A Manterola lo encontramos luchador, pero con poca fuerza; a Arámbarri que empezó bien, se obscureció luego, y de Rober sólo podemos decir que le vimos con una apatía que no acusaba en los partidos anteriores.

¿Quiére esto decir que no pusieron entusiasmo y ansias de victoria? Pues no, señores. Lo qque no hubo fue coordinación, ni demasiados intentos del ataque por liberarse del férreo marcaje que, dentro de su área, realizaban los catalanes casi siempre con cinco defensas y muchas veces con siete.

Y vamos con el adversario. El entrenador del Condal, señor Sasot, hizo en Las Gaunas aproximadamente lo mismo que el del Logroñés, señor García Arroyo, hiciera en Las Corts: juego a la contra y salidas esporádicas hacia la meta adversaria que, si siempre son peligrosas, con las características de los condalistas —rapidez, rapidez, coordinación y juventud, que se pone de manifiesto en su elasticidad para acudir al ataque y apoyar a la defensa—, lo son mucho más. Con un guardameta muy tranquilo bajo los palos, y una defensa en la que el lateral derecho es flojo, pero bueno el central y muy bueno el izquierdo, sus dos o tres medios —fue moviéndolos en esta forma— mandaban en la demarcación retrasada que ocupaban en su terreno de juego, y en la vanguardia quedaban Rife, Vargas y Pons, siempre dispuestos a salir como flechas cuando Gasull, buen creador, lanzaba pelotas muy bien dirigidas, sobre todo si encontraba adelantado alguno de los defensas blanquirrojos.

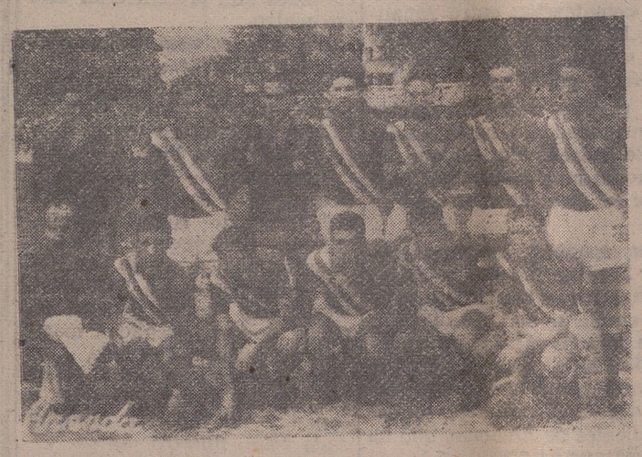

CONDAL C. F. — Conjunto del Condal, que el domingo mantuvo el "suspense" de la eliminatoria con su juego rápido y resistente.

Este dispositivo, totalmente a la defensiva, fue manteniendo hasta que en el minuto 23 igualaba la eliminatoria el Logroñés, pero no dejó de contar nunca con cuatro o cinco hombres en el área, protegiendo a su cancerbero, demasiado aficionado a los despejes de puño, alguno más del que aprovechó Manterola pudo haber ido a la red.

Y le dio su resultado, puesto que, a pesar de que Cantero tuvo mucho más trabajo que Vallejo, especialmente en la segunda parte, lo resolvió valiente y decidido, con lo que, por la falta de puntería de Arámbarri en aquel soberbio disparo del minuto 85 que salió alto, el partido que tanta ilusión había despertado, terminó con el 1 a 0 a favor de los locales, lo que significaba la necesidad de un partido de desempate.

Párrafo aparte merece el árbitro murciano, señor Llorens, quien tuvo una actuación tan excesivamente meticulosa, que enervó a los jugadores y luego a los expectadores, pues no recordamos un arbitraje en el que más veces se parara el juego por supuestas faltas que a nuestro juicio no pasaron de conato en muchas ocasiones, y con escasísimas concesiones a la ley de la ventaja. Se ve que vino dispuesto a cortar todo intento de juego sucio o violento y dio todo un concierto continuado de pito, que le valió alguna bronca, especialmente cuando gesticulaba en forma descompuesta. Hace falta, a nuestro juicio, energía para imponer la autoridad, pero administrándola con ponderación, si la falta se troduce, no anticipándose suponiendo que se intenta cometerla. Y lo bueno del caso es que siguió el juego muy de cerca y las faltas que se cometieron, que no fueron muchas, las sancionó bien, mientras que por su exageración en el corte del juego sufrió algunos errores, que no empañan su arbitraje imparcial.

De esta manera se forzó el partido de desempate, que Sasot consideraba como mal menor, y que hoy se jugará en Pamplona.

EACUESTA

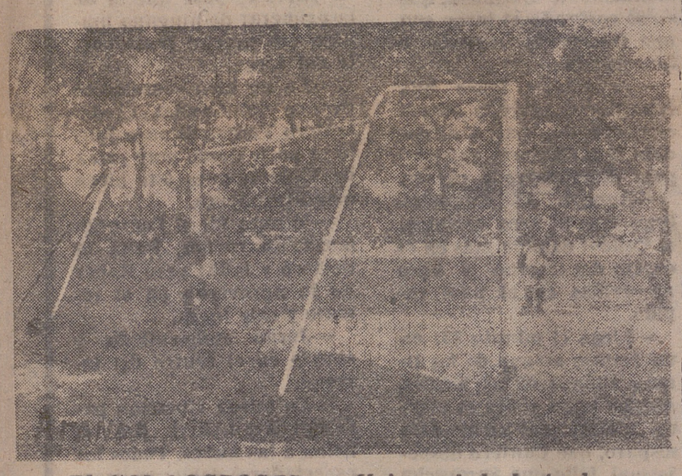

EL GOL LOGROÑES. — Unico gol de la tarde, conseguido por nuestro delantero Manterola a los 23 minutos del encuentro.

El desempate Logroñés-Condal

Se jugará esta tarde, en San Juan, a las 5'30

El mismo domingo, al final del encuentro, los directivos del Logroñés y del Condal se pusieron de acuerdo, tras ligera deliberación sobre si convenía Zaragoza o Pamplona, en proponer a la capital navarra para el partido de desempate, dado que la fuerte temperatura de estos días será más benigna en dicha ciudad que en la aragonesa.

Inmediatamente se dio cuenta a la Nacional y ésta dio su autorización, si bien señalando la hora de comienzo para las 5'30, en lugar de las seis, por si fuera preciso jugar prórrogas. Los del Condal partieron seguidamente para Pamplona y ayer acudió una Comisión del Logroñés para Pamplona para montar el encuentro conjuntamente con la directiva del Osasuna, en la que encontraron toda clase de facilidades y ya está todo últimado para que el campo de San Juan sea escenario de la fase final de esta primera eliminatoria, en la que habrá más público que el que se suponía, porque entre los pamplonicas ha caído muy bien la elección de su campo para el desempate, y de Logroño van a ser muchos los seguidores, a pesar de que es el día de la llegada de la Vuelta Ciclista a España. Hay varios autobuses con las plazas cubiertas y muchos turismos comprometidos para el viaje.

En el bando blanquirrojo sabemos que se dará entrada a Esquisabel y a Sertucha —éste ya totalmente recuperado de su lesión— y según nos dijo el señor García Arroyo, quizá cambie algún otro delantero, pero no lo decidirá hasta que esté en el campo de juego.

Por cierto que el sorteo celebrado anoche en la Federación, al vencedor de esta eliminatoria le ha correspondido ventilar la segunda con el Galdácano, comenzando el próximo domingo en el campo de éste y el que resulte clasificado jugará la promoción con el Indauchu.

¡Blanquirrojos! Toda la afición está pendiente de vuestra actuación de esta tarde y quiere que la consideréis presente en los graderíos de San Juan, donde estará bien representada. Sabéis que merece vuestro máximo esfuerzo y nosotros estamos seguros de que haréis lo posible por no defraudarla!

EACUESTA

CICLISMO

Antonio Bonacho, campeón de España de aficionados, vencedor en la prueba del domingo

La prueba, organizada por el Club Ciclista Logroñés, para aficionados de primera y segunda categoría, con un itinerario de 114 kilómetros, pasando por Mendavia, Lodosa, Estella, Los Arcos y regreso a Logroño, despertó gran interés entre los corredores, que acudieron de Zaragoza, Burgos, Vitoria, Miranda, Estella y Logroño, con un total de 29 participantes.

Antes de darse la salida, se procedió al reparto entre seguidores y ciclistas de folletos y banderines del "Día Internacional sin accidentes".

A los 15 kilómetros, Ulecia rompe la llanta cuando se atravesaba un tramo en pésimas condiciones. En el mismo lugar sufre una caída Fernández, sin consecuencias.

Por Mendavia, a los 22 kilómetros, se retira Villarreal por avería, y poco después Ulecia tomaba contacto con el pelotón.

Hasta Lodosa se rueda sin ninguna novedad. Recorridos 49 kilómetros, sale del grupo Delgado y logra distanciarse del pelotón a pesar del intento de caza por parte de Soria, Bonacho y Calvo.

A su paso por Estella, kilómetro 67 de carrera, Delgado lleva una ventaja de un minuto 50 segundos sobre Bonacho y Casero y 2 minutos y 25 segundos a un grupo de trece corredores.

Por Los Arcos, 86 kilómetros, Delgado está siendo alcanzado por Casero y Bonacho, ya que solamente ruedan a 50 segundos de diferencia; a 5 minutos pasa un grupo de 16 hombres mandado por Soria y Da Silva.

En el grupo seguidor se entabla fuerte lucha y, poco a poco, van saliendo de él primero Ezquerra y Calleja, luego Calvo y Arenzana, y por último Da Silva y Soria, éste uno de los más combativos durante la carrera.

En el ascenso a la fortísima cuesta del Poyo, Casero sufre unos calambres que le obligan a ceder terreno, marchando sólo Bonacho a la caza de Delgado, que, acusando el esfuerzo realizado durante los 60 kilómetros de escapada que lleva en solitario, va disminuyendo el ritmo; a cinco kilómetros de Logroño le da alcance y, juntos, se presentan en la meta, donde, al sprint, se impone el campeón de España de aficionados.

CLASIFICACION

1.—Antonio Bonacho, de Zaragoza, que cubrió los 114 kilómetros en 3-16-30, con un promedio de 33'670 kms. hora.
2.—Ricardo Delgado, de Burgos, id.
3.—Pedro Casero, de Logroño, a 2-55.
4.—Ezquerra, a 3-10.
5.—Calleja, id.
6.—Calvo.
7.—Arenzana, ambos a 5-30.
8.—Soria.
9.—Da Silva
10.—Pozo, dando tiempo a un grupo de ocho corredores que se clasifican a diez minutos del vencedor.

Magnífica la labor de los motoristas de Tráfico de la Guardia Civil, junto con la de la Policía Municipal y Armada en la meta.

Durante el recorrido, gran cantidad de aficionados presenció el paso de los corredores, especialmente en los fuertes repechos donde se puede apreciar mejor el esfuerzo de los ciclistas.

Y esta tarde a esperar la llegada de la Vuelta Ciclista a España a nuestra ciudad, deseando sea un corredor hispano el que triunfe en la línea de meta.

LARCE

relojería MERINO
GALLARZA, 11. TFNO. 3006
UN RELOJ ES UN REGALO QUE PERDURA
PRECIOS SIN COMPETENCIA

Los españoles siguen sin apoyarse

VALLADOLID, 7 (Del enviado especial de la Agencia «Alfil», A. Lladós Sort).

La nefasta actitud de algunos hombres españoles y la preocupación al ridículo colectivo han privado hoy a los equipos nacionales de una victoria sensacional que bien hubiese podido provocar el hundimiento casi total del equipo francés, por lo menos un cambio de líder y en los diez primeros puestos de la general. El hecho ocurrió en la escalada al Puerto de los Leones, cuando el mallorquín Antonio Karmany, en una tarde de estilo y potencia, se fue despegando de todos hasta coronar en solitario el juez de paz de segunda categoría. Sólo aguantaron su acometida Angel Guardiola, Martín Piñera, Francisco «Gabica» y un poco más retrasados Jacques Anquetil y Pérez Francés. A pocos metros seguían otros dos hombres del Kas y Michel Stalker. Tanto el jersey verde como el actual líder habían quedado prácticamente barridos en los dos últimos kilómetros de ascenso. Allí, en el Alto de los Leones, el ciclismo español ha dejado perder la más clara oportunidad que se le ha presentado a lo largo de once etapas para despegarse de los franceses y acortarles un buen número de minutos en la general. Seis españoles, casi todos hombres que ruedan con facilidad y tienen potencia, no se entendieron. Lamentable. Pérez Francés lo remarcaba en el estadio valisoletano de Zorrilla: «Hoy hemos hecho el juego a los franceses. Ha sido una pena porque estábamos en aplastante mayoría. Sólo Jacques Anquetil podía irquietarnos camino de Valladolid, pero una vez más los Kas me dijeron que si quería seguir adelante que tirara yo, sin detenerse a pensar que estaba solo y ellos eran cinco, y aunque me hubiese colocado en el tercer puesto de la general, ellos hubiesen sacado la mejor tajada, que pudo y debió ser decisiva para el futuro de la Vuelta».

Le asiste la razón al bravo corredor del Ferrys, que hoy, una vez más, ha demostrado encontrarse en un gran momento de forma. Si su clasificación en la general, al final de la Vuelta, no es lo explícita que todos los aficionados españoles desean, se deberá única y exclusivamente a la actitud de determinados hombres que se creen en condiciones de lograr clasificaciones honrosas sin dar la cara para nada.

Creemos que ya se está exagerando demasiado a la espera de lo que pueda hacer en las etapas montañosas. Más que esperar el terreno difícil, teóricamente, para los extranjeros, lo que se debe hacer es no desaprovechar las oportunidades claras para forzar el hundimiento del conjunto galo. Otra oportunidad, ésta más clara que nunca, más favorable y más propicia, se ha dejado pasar lamentablemente. Aparte de faltar inteligencia, falta también dirección en algunos conjuntos nacionales, cuyos hombres se limitan a hacerse la vida imposible unos a otros, dejando campo libre de acción, de recuperación y de clasificación a aquel equipo de las cinco naciones que empezó fuerte y que ahora ya empieza a estar un poco sonado, precisamente porque ya le fallan los hombres encargados de servir y arropar a las tes «vedettes» del conjunto. El vaticinio que lanzábamos hace unos días se está palpando cada día más sobre el asfalto. Sin embargo, repetimos, los españoles o no lo saben ver o, lo que es peor, lo quieren ignorar.

Excluido el ascenso al collado puntuable de los Leones de Castilla, poco, muy poco nos ha reservado la etapa de hoy que sea digno de mención, porque si bien es cierto que se dieron varios intentos de escapada, los muchachos de Geminiani estuvieron siempre prestos a la neutralización de las mismas con destreza y fuerza. Luego, avanzada ya la carrera, de cara a la meta, hubo una escapada de unos quince hombres que no tuvo repercusión fatal porque tanto Stablinsky como Anquetil, Graczyck, Altig y Baguet se limitaron a «chupar» ruedas, dejándose llevar a las posiciones de cabeza. Ya a pocos kilómetros de Valladolid, y como siempre, los franceses vieron clara la oportunidad de lanzar a la victoria a un Stablinsky que este año aún no había ganado ninguna etapa. El interés de los corredores españoles que estaban entre los escapados debió desistir muchísimo ante para alcanzar los frutos que todos esperamos, pero no fue así y la etapa, que pudo convertirse en la estocada más positiva para despegarse de los franceses, quedó en dada, porque nada es lo que se ha conseguido con lo mucho que pudo haberse logrado hoy camino de Valladolid, sabiendo aprovechar aquella salida espectacular y llena de fuerza de Karmany Guardiola, «Gabica», Martín Piñera y José Pérez Francés. Estamos por decir que hoy los 189 kilómetros de carrera han servido claramente para confirmar el éxito total y aplastante que espera a los franceses en la meta de Bilbao.

LISTA DE CORREDORES Y DORSALES

FAEMA (España)
1 Bernárdez, José.
2 Botella, Salvador.
3 Colmenarejo, Martín.
4 Gómez del Moral, A.
5 Herrero Berrendero.
6 Jiménez, Julio.
8 Mayoral, Luis.
9 Rosa, Salvador.
10 Gómez del Moral, J.
Director: Bernardo Ruiz.

HELYETT-SAINT RAPHAEL (Francia)
11 Altig, Rudi.
12 Anquetil, Jacques.
13 Annaert, J. Claude.
15 Graczyck, Jean.
16 Elliot, Seamus.
17 Janssens, Marcel.
18 Stablinski, Jean.
19 Stolker, Mies.
20 Geldermans, Albertus.
Director: Paul Wiegant.

PORTUGAL
21 Corvo, Jorge.
22 Da Silva, Morio.
23 Simoes, Manuel.
26 Valada, Francisco.
Director: Idalino de Freitas.

WIELS-GROENE LEEUW (Bélgica)
31 Baguet, Roger.
32 Bostoen, Marcel.
33 Puschel, Diester.
36 Messelis, André.
37 Pauwels, Eddy.
38 Sweeck, Alphonse.
39 Seynaeve, Marcel.
40 Van Meenen, René.
Director: Albert de Kimpe.

ITALIA
41 De Filippis, Nino.
42 Mineto, Ernesto.
43 Sartore, Giuseppe.
44 Braca, Sergio.
47 Bono, Ernesto.
48 Bernardele, Giuliano.
50 Sarazin, Gaetano.
Director: Tomaso Petrelli.

HOLANDA
52 Westdorp.
54 Knoops.
55 Coehorst.
Director: N. Buchlyn.

KAS (España)
61 Barrutia, Antonio.
62 «Gabica», Francisco.
63 Karmany, Antonio.
65 Pacheco Miguel.
66 Piñera, Martín.
67 Segú, José
68 Urrestarazu, José.
69 Vélez, Eusebio.
70 Nicolau, Juan.
Director: Langarica

FERRYS (España)
71 Pérez Francés, José.
72 Iturat, Vicente.
73 Bertrán, Antonio.
75 Cruz, Emilio.
76 Company, Gabriel.
79 Escolá, Juan.
80 Hernández, Rogelio.
Director: Damián Pla.

LICOR 43 (España)
81 Jiménez Quílez.
82 Loroño, Jesús.
83 Manzaneque, Fernando
84 Marigil, René
85 Guardiola, Angel.
87 Rey, Raúl.
89 Martín, Esteban.
90 Rodríguez, Angel.
Director: A. Guzmán.

PELOTA

Barberito-Arriarán II vencieron al trío en el Astelena

EN EIBAR. — Barberito I-Arriarán, 22; Mendieta-Arcaya-Scroa, 18

Ochoa-Ituarte, 13; Pascual-Del Val, 22

Lejarazu, 11; Berasaluce, 18.

Barberito estuvo bien, y Arriarán, superior.

PERDIERON LOS TAPIA

EN AZCOITIA.—Tapia hermanos, 7; Chicuri-Echave X, 22.

Iribar-García Ariño II, 15; Zurdo de Mondragón-Irureta, 22.

Fermín-Garmendia, 8; Martínez-Egaña, 18.

TORNEO DE FEDERACIONES

EN BILBAO.—A pala corta: Llorca - Unanue (Guipúzcoa), 40; Duñabeitia-Blanco (Vizcaya), 30.

A mano individual: Sáizar (Guipúzcoa), 11; Elorza (Vizcaya), 18.

A mano por parejas: Arriola-Salaverría I (Guipúcoa), 22; Berasaluce-Beitia (Vizcaya), 17.

EN EL LABRIT, DE PAMPLONA

A pala corta: Casado y Garralda (Navarra), 40; Arrizabalaga y Beraza (Alava), 34

Mano individual: Piérola (Navarra), 18; Belátegui (Alava), 4.

Mano parejas: Vergara y Fagoaga (Navarra), 22; Bengoa y Cerain (Alava), 5; Se anotó Vergara cinco tantos de saque, por ninguno Bengoa.

Aviso del Club Ciclista Logroñés

La Junta directiva comunica a sus asociados el obsequio de entrada gratuita al recinto de la Vuelta Ciclista a España mediante la presentación del recibo del mes de abril.

Campeonato de Fútbol «Copa Logroño»

CITACION

Al objeto de dar a conocer el Reglamento por que ha de regirse este torneo y establecer el calendario, mañana, miércoles, se celebrará en la Delegación Provincial de Juventudes (Calvo Sotelo, 15, segundo), a las ocho de la tarde, una interesante reunión, a la que se cita a los representantes de los clubs inscritos, así como los que deseen participar en el mismo.

SGCB2021

Voleas

Por DEL CAMPO

La tarde sudaba desde la frente a los pies.

—ooOoo—

Pero el calor con olor a tormenta no aplanaba los nervios, erizados en todos los cuerpos.

—ooOoo—

Presidió la «señora emoción», bien repantingada como emperatriz indiscutible del ambiente.

—ooOoo—

Sobre el mar de la multitud, las pancartas eran como velas de navíos al aire de la buena esperanza.

—ooOoo—

Incluso hubo osco sonar de carracas para ahuyentar brujas adversas.

—ooOoo—

La afición, no hay duda, cuidó de todos los detalles para cumplir por todo lo alto el deber del perfecto forofo.

—ooOoo—

Y bien que lo cumplió: pancartas, carracas, voces, palmetadas y pañuelos.

—ooOoo—

¡Con qué disciplina se convertían en banderas agitadas de indignación los limpiadores de fosas nasales cuando el árbitro pitaba en contra!

—ooOoo—

¡Y con qué disciplina se arriaban si la falta señalada era sobre las «costillas» del Condal!

—ooOoo—

El árbitro aumentó el nerviosismo porque tardó en aparecer.

—ooOoo—

Disculpado, pues venía de Murcia, que no está ahí a la vuelta de la esquina.

—ooOoo—

Y empezó el castigo del balón.

—ooOoo—

El Logroñés, sin preparación artillera alguna, se lanzó en tromba a la conquista del castillete de los azules embandados.

—ooOoo—

Pero éstos no dejaron tronera ni pasadizo sin guardia.

—ooOoo—

Empezaron a mellarse las bayonetas, y los tiros con pólvora mojada y sin punto de mira las armas, eran globos de jueves infantiles.

—ooOoo—

Llegó el minuto veintitrés con bandera triunfal.

—ooOoo—

Cantero dio motivo para que Manterola pudiera decir: «Jamás fue delantero, de portero contrario tan bien servido».

—ooOoo—

El tanto mezcló euforia y coraje en los blanquirrojos, mas pronto, sin juego de equipo, se fue disipando la euforia y bajando de tono el coraje.

—ooOoo—

Minutos y minutos de aburrimiento, me fijé cómo el campo pedía un poco de agua lanzando al aire espesas nubes de polvo.

—ooOoo—

A veces, lo que es la imaginación, parecía un trocito de desierto con dunas y todo (montañas de arena para el no docto en técnica desertil) debían de estar escondidos los medios locales, pues no los veíamos.

—ooOoo—

No estoy de acuerdo con los que dicen que el árbitro no tuvo en cuenta la ley de la ventaja. La tuvo a su estilo, porque siempre dio ventaja al bando que estaba en desventaja.

—ooOoo—

Menos mal que el Condal obedecía a consigna defensiva. Aquellos minutos atacando nos pusieron carne de gallina.

—ooOoo—

Y carne de gallina furiosa teníamos viendo el incomprensible repliegue del Logroñés ante el repliegue condalista.

—ooOoo—

Sí señores, hay órdenes que admiten desobediencia.

—ooOoo—

Y para hablar o escribir de fútbol, ya vendrán tiempos mejores.

—ooOoo—

Al salir, la caja del club estaba oronda y satisfecha.

—ooOoo—

Y con razón decía: «Si tuvieran que darme el alimento después del partido, podría vérseme el esqueleto.

—ooOoo—

Bueno, la esperanza aún está en juego.

—ooOoo—

Y hoy llega la «afrancesada» Vuelta Ciclista a España.

Resultados de fútbol

PROMOCION A PRIMERA DIVISION

Valladolid-Español	2—0

(Asciende el Valladolid y desciende el Español)

TORNEO DE ASCENSO A SEGUNDA

Béjar-Calvo Sotelo	1—1
Tarrasa-Sevilla At.	2—2
Langreo-Europa	1—0
Eldense-Eibar	7—0
Algeciras-Gandía	1—1
Torrelavega-Numancia	2—1

(Quedan eliminados: Calvo Sotelo, Tarrasa, Eibar, Gandía y Numancia. Europa, de Barcelona, y Langreo jugarán partido de desempate).

TORNEO DE PROMOCION A SEGUNDA

Gerona-Imp. Murcia	1—0
Jerez-Ferrol	3—1
Logroñés-Condal	1—0
Alcoyano-Juventud	4—1
Menorca-Manchego	2—2
Galdácano-E. Delicias	3—0

(Quedan eliminados: Ferrol, Juventud, Menorca y Europa Delicias, y jugarán partidos de desempate Gerona, Imperial de Murcia y Logroñés-Condal.

LIGA ITALIANA

Alessandria-Nápoli	0—0
Brescia - Sambenedettense	4—0
Cosenza-Génova	1—0
Luchese-Verona	1—1
Lazio-Catanzaro	1—0
Messina-Novara	0—1
Parma-Prato	2—1
Pro Patria-Como	2—0
Reggiana-Bari	0—0
S. Monza-Modena	2—0

OTROS RESULTADOS

Selección Española-Stade de Rennes, 5-1; Francia "B"-Italia "B", 2-2, e Italia-Francia, 2-1.

JUVENILES

Berceo-Haro	3—3
Tardío-Izarra	12—0
Mirandés-Balsamaiso	2—1

Club Atlético Riojano

Cita a todos sus jugadores, con carácter obligatorio, para hoy, martes, a las ocho y media, en el domicilio social.

Entrenamiento de la selección española

Venció por 5-1 al Stade de Rennes

BILBAO. — Alineaciones.

Selección Española (primer tiempo). — Araquistain; Pachín, Santamaría, Reija; Segarra, Garay; Del Sol, Puskas, Di Stéfano, Suárez y Gento.

Segundo tiempo. — Carmelo; Echeverría, Garay, Gracia; Vergés, Pachín. En la delantera no hubo cambios con respecto a la de la primera fase, hasta los quince minutos, en que Amancio sustituyó a Suárez.

Stade de Rennes. — Roulle; Boute, Ludo, Amice; Ziemczark, Asensio; Priget, Hernas, Mahi, Carlier y Bourras.

Arbitró el vizcaíno señor Gardeazábal, muy bien.

San Mamés registra una entrada que ha llegado casi al lleno.

Los goles se han marcado de la siguiente manera:

A los tres minutos hay un pase profundo de Pachín a Suárez por la banda derecha, éste último, en claro fuera de juego, que no es señalado por el árbitro, recoge el balón, avanza y lanza un fuerte tiro por bajo, que vale el primer tanto a la Selección. Al cuarto de hora exacto marcan los españoles el segundo tanto; Suárez avanza peligrosa y rápidamente, pasa a Puskas, quien a su vez entrega en corto y lateralmente a Di Stéfano, éste se interna unos metros y tira muy colocado, llevando el balón a las mallas. Dos minutos más tarde, en un avance de toda la delantera española, Segarra lanza un chutazo imponente desde fuera del área y marca el tercer tanto.

A los 25 minutos del segundo tiempo se apunta la Selección el cuarto gol. Di Stéfano recoge un pase de Del Sol, se mete en el área, remata desde muy cerca y la pelota pega en el palo; el mismo remate lo coge Di Stéfano, quien en postura muy forzada, materialmente en el suelo, marca. A los 36 minutos logra el Stade de Rennes su único gol. Ziemczcark tira un chut muy fuerte y Carmelo se ve sorprendido con el balón dentro de la portería. Cuando faltan cuatro minutos para terminar el encuentro hay una bonita combinación entre Amancio y Di Stéfano, con remate de este último, que vale a la Selección el quinto tanto.

El partido, dado el caracter de entrenamiento, ha sido solamente entretenido, aunque en ocasiones muy vistoso por parte de los seleccionados españoles.

Los españoles, con una táctica 4-2-4, han jugado a ritmo lento, salvo en contadas ocasiones, en que se han visto las clásicas jugadas rápidas y brillantes de Gento, que el público aplaudió calurosamente, así como unas internadas profundas y valientes de Amancio, que ha demostrado su clase.

En cuanto a la manera de actuar de los seleccionados, en el primer tiempo hubo, además de los tres defensas habituales, un medio de apoyo a la zaga de Garay, mientras que Segarra ha jugado de medio atacante, impulsando a la delantera. Di Stéfano, como siempre, ha sido el delantero centro director.

Respecto al ensayo de Herrera de poner de extremo derecho a Del Sol, por cuanto España no tiene un extremo específico de ese lado, no ha dado el resultado apetecido. Del Sol ha demostrado su gran clase, pero no ha convencido plenamente en el puesto que se le ha confiado, y así, cuando llegaban los ataques por el lado izquierdo o avanzaba esta misma ala impulsada por Gento, Del Sol casi nunca se encontraba en su puesto de extremo derecho.

En la portería, Araquistain ha tenido muy escaso trabajo en el primer tiempo. En el segundo se ha visto claramente que los franceses han recibido alguna consigna de mayor entrega al juego, por lo que Carmelo ha tenido muchísimo más trabajo que el guipuzcoano.

De los defensas, Santamaría ha sido mejor que Garay, aunque éste ha jugado mejor de medio que de defensa central.

Di Stéfano ha evidenciado su antigua clase, pero en contadísimas ocasiones.

Amancio ha tardado bastante tiempo en acoplarse al juego de sus compañeros. Sin embargo, en los últimos minutos del partido ha hecho unas jugadas muy bonitas y ha merecido marcar algún gol.

Unos 80.000 espectadores presenciarán la final de recopa Atlético de Madrid-Florentina

GLASGOW, 7. — Se espera con gran expectación el partido final del torneo europeo de campeones de Copa entre el Atlético de Madrid y la Florentina de Italia, que se jugará el jueves próximo por la noche. Se calcula en unos 80.000 los aficionados que presenciarán este encuentro.

Las alineaciones anunciadas son las siguientes:

Atlético de Madrid.—Madinabeitia; Rivilla, Chuzo, Calleja; Rodríguez, Glaría; Jones, Adelardo, Mendoza, Peiró y Collar.

Florentina. — Sarti; Orzan, Castelletti, Ferretti; Gonfiantini, Rimbaldo; Hamrin, Bartu, Milani, Dell Angelo y Petris.

Los españoles, que se han hecho muy populares, han establecido su cuartel general en Largs, pequeña localidad marítima en la costa de Clyde.

El presidente del club, señor Barroso, ha dicho: «Venimos a ganar y no tenemos ninguna duda sobre nuestro deseo». Villalonga, por su parte, ha manifestado que su equipo desea mostrar al público escocés de lo que es capaz de jugar y que sepan la calidad de sus jugadores seleccionados, Rivilla, Adelardo, Peiró y Collar.—(Efe).

Esquema del partido de Las Gaunas

Tensión, poco juego y... un solo gol

—Escenario impresionante: tiempo, público, terreno... Y una brillante emoción qu se retuerce entre las manos de los espectadores y tensa los nervios y músculos de los veintidós jugadores.

—Los catalanes —color azul y blanco— alinean a sus jugadores del siguiente modo: Cantero; Salvador, Nevot, Domenech; Ruiz, Arnau; Rifé II, Bosch, Vargas, Gasull y Pons.

—Nuestros muchachos se colocan así: Vallejo; Paulino, González, Zapirri; Villar, Juan Antonio; Rober, Cabezón, Manterola, Aldabe y Arámbarri.

—En el centro del terreno y con cara de desconocido, el señor Llorens, del Colegio de Árbitro de Murcia.

PRIMERA PARTE.—Medio minuto de juego y el Logroñés lanza el primer corner de la tarde, que Rober remata raso y peligroso; bloca el portero condadalense.

—Desde el principio se advierte el empeño que tiene el señor Llorens en no dejar jugar; no había ningún síntoma de juego duro para que su dichoso silbato cortase las más emocionantes jugadas y a la menor infracción.

—El Condal tiene a todos sus hombres en el sector defensivo.

—El Logroñés presiona; Cabezón desperdicia un espléndido pase de Arámbarri.

—Minuto 10: primer corner del Condal. Bloca bien Vallejo.

—El público abuchea tremendamente al árbitro, que sigue cortando el juego con una frecuencia molesta e innecesaria.

—Arámbarri lanza una falta lejana sobre la misma escuadra del marco defendido por Cantero, que despeja difícilmente a corner.

—Aunque el Logroñés llega más al área enemiga, el Condal domina más en el centro del terreno y hace maravillas en el pase rápido.

—Llega el minuto 23: en un furioso ataque de las líneas vanguardistas locales, Aldabe lanza sobre el marco blanquiazul un potente disparo, que Cantero despeja mal, fallo que aprovecha Manterola para introducir el balón en las redes de tiro fuerte. Primero y único gol de la tarde.

—Breve reacción del equipo forastero. Nuestro cancerbero detiene un difícil tiro lejano de Gasull.

—Vuelve a retrasar completamente el Condal sus filas.

—El señor Llorens sigue complicando el juego con sus constantes pitidos. El público se venga pitándole también a él.

—En los últimos minutos, la delantera condalesa ataca con rapidez y crea una peligrosa situación a dos metros de la línea de gol. Vallejo la resuelve bien.

—Termina la primera parte, tras un corner lanzado por el Logroñés y que Sierra remata alto.

SEGUNDA PARTE. —Avance blanquiazul, que termina en corner a su favor.

—Contesta el Logroñés infiltrándose por el lateral izquierdo y forzando el corner. Cantero lo despeja nuevamente a corner.

—Rápida y briosa infiltración de Rober, que dispara a puerta. El balón roza el poste.

—Está ahora presionando y jugando mucho mejor el Logroñés, aunque la media sigue embarullada consigo misma. Los "cinco" defensas del Condal cierran bien el paso.

—Nuevo y potente disparo de Cabezón sobre puerta, que Manterola no alcanza a rematar, a pesar de su valiente lanzamiento de cabeza.

—Arámbarri y Rober han cambiado de puesto.

—Impresionante tiro cruzado de Cabezón, que sale fuera.

—Poco después es Vallejo el que detiene un tiro cercano de un delantero del Condal.

—Se ha hecho ahora el juego más nivelado: el Condal sigue haciendo alardes de reacción rápida y peligrosa.

—El señor Llorens es muy tozudo, pues su comportamiento en esta segunda parte es peor que el de la primera: de ninguna manera era preciso tanto corte del juego.

—En un bien coordinado avance del Condal, el delantero Vargas dispara junto al poste desde muy cerca de Vallejo; pero éste bloca magníficamente.

—Minuto 32: el Logroñés lanza un corner. Salta el portero y falla; pero Rober no lo aprovecha en el remate y sale fuera.

—Juego embarullado y simple en el centro del terreno.

—En buena situación para gol, Arámbarri tira el balón a las nubes. Todos los espectadores debieron tirarse de los pelos de la cabeza. No se vio mejor oportunidad para aumentar la diferencia en el marcador y así lograr la eliminación de los visitantes.

—Con este pobretón 1-0, los jugadores vuelven a las casetas. Hasta hoy, martes, en Pamplona, donde volveremos a temblar ante la rapidez de los catalanes y ante su constante bregar por la victoria. No se puede pronosticar.

LUMBRERAS

COSECHADORA DE CEREALES

Modelo «F 8-63» de gran rendimiento

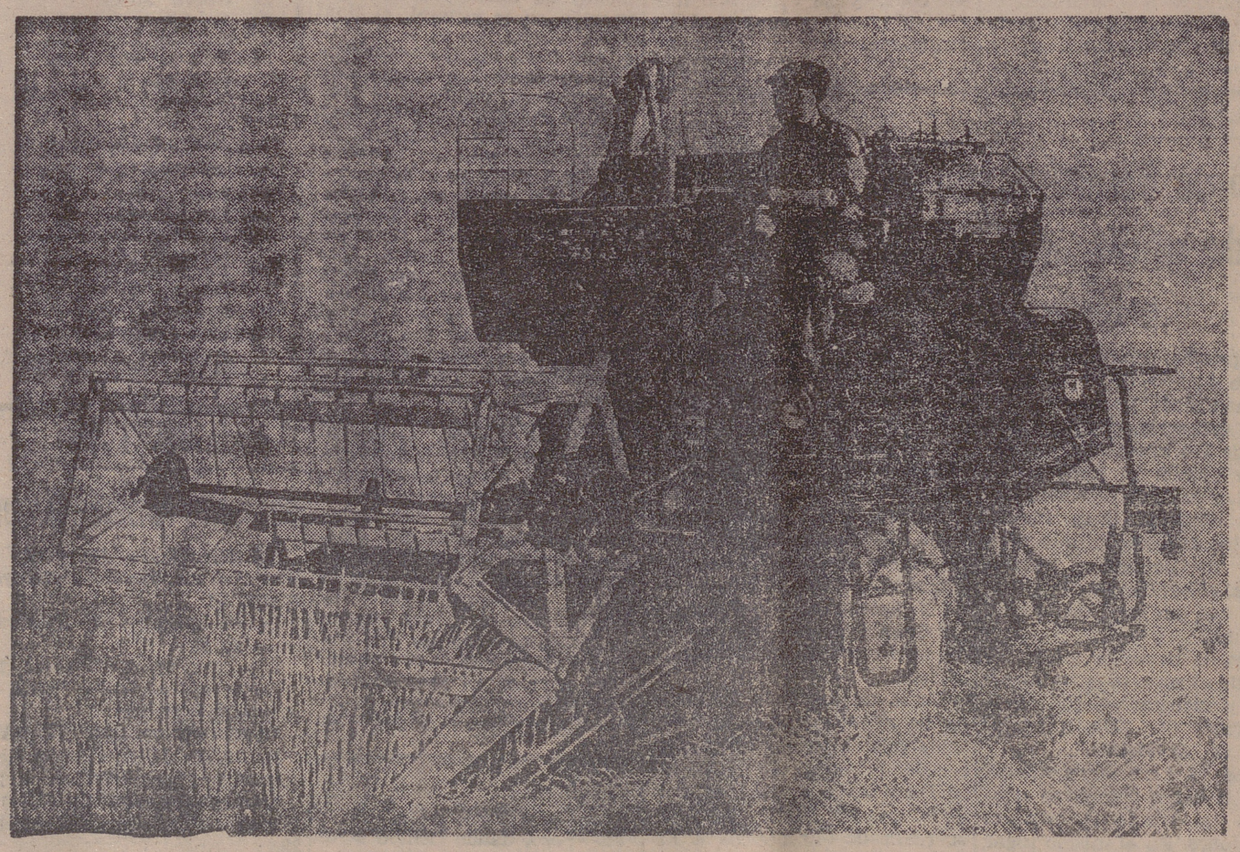

Es una cosechadora autopropulsada "Mc CORMICK-INTERNATIONAL".
Con motor Diesel "INTERNATIONAL" de 35 HP. y 4 cilindros verticales.
Ancho de corte, 2'15 y 2'62 metros.
Velocidad de propulsión variable.
Control hidráulico de la plataforma de corte.
3 sacudidores de gran capacidad.
Molinete articulado.
Limpia final por seleccionador de granos.

Múgica, Arellano y Compañía, S. A.

INGENIEROS

Casa Central: Pamplona. — Sucursales y Agencias en toda España

OFICINAS EN LOGROÑO: CALVO SOTELO, 31.

El Valladolid asciende a Primera División

Y el Español jugará en Segunda

VALLADOLID, 2
ESPAÑOL, 0

VALLADOLID. — Alineaciones.

Valladolid. — Calvo; Gómez, García-Verdugo, Pinto; García, Sanchis; Molina, Ramírez, Morollón, Mirlo y Rodilla.

Español. — Joanet; Argilés, Abel, Rivas; Gordejuela, Bartolí; Muñoz, Domínguez, Sastre, Indio y Camps.

Arbitró el señor Birigay, con claros errores y su labor no satisfizo a nadie.

El Valladolid vuelve a Primera División, después de un triunfo meritísimo logrado en circunstancias hartamente difíciles por la táctica impuesta por el Español. Desde el primer momento pusieron los españolistas un claro cerrojo con nueve hombres atrás y dos solamente en punta y, a veces, uno. En estas circunstancias, el Valladolid luchó con coraje y los nervios hizo que muchos jugadores locales fallaran en algunas ocasiones.

En la segunda mitad, advertido el Valladolid de sus posibilidades de victoria, se lanzó nuevamente a un ataque abierto. Producto de este dominio fue un tanto marcado por García, a los 19 minutos, que inexplicablemente, el árbitro anuló por fuera de juego. La sanción arbitral causó profundo disgusto entre los espectadores. A los 27 minutos, en una brillante jugada, García se internó por entre la defensa y logró batir a Joanet. El tanto fue acogido con gran entusiasmo y muchos espectadores lanzaron cohetes. Morollón y Molina fallaron claras ocasiones de aumentar el tanteo. Cuando faltaba apenas un minuto para finalizar, Rodilla marcó el segundo. El gol que llevaba al Valladolid a Primera División fue acogido con indescriptible entusiasmo.

Por bien de su salud, vigile sus utensillos de cocina

Si padece insomnio, cocine con utensilios de aluminio

Los utensilios que utiliza usted para cocinar —cacerolas, platos, sartenes— desempeñan un papel capital en el mantenimiento de la salud. Del material de que estén fabricados —aluminio, esmalte, fundicion, etc.— depende el buen equilibrio físico.

Aprenda, pues, a elegir la batería de cocina en función de las necesidades de su organismo.

Este fenómeno se explica muy bien desde el punto de vista médico. Cuando los alimentos están al fuego, siempre se disuelve por efecto del calor cierta cantidad del material que constituye la cacerola empleada. Así, el alimento se enriquece en partículas metálicas y de otra índole que se absorben al comer.

Si usted utiliza para hacer la comida una batería de cocina de aluminio, comerá evidentemente unos alimentos que contienen restos de aluminio.

Ahora bien, estas debilísimas huellas metálicas son ampliamente suficientes para operar sobre el organismo. El aluminio, por ejemplo, tendrá una acción bienhechora sobre los nervios, que descansa y apacigua.

Si usted sufre insomnio, cocine con utensilios de aluminio, pues ello favorecerá su sueño.

Del mismo modo, los instrumentos de hierro o de fundición fortifican los alimentos y dan glóbulos rojos. Un buen filete frito sobre una parrilla de hierro devolverá fuerzas a un convaleciente.

En cuanto al cobre, aunque no es muy utilizado, aumenta la resistencia contra los microbios.

Usted puede también cocinar con recipientes de cerámica o porcelana. Su salud encontrará en esto muchas ventajas.

El material en que están fabricados estos recipientes contiene silicio, el cual, absorbido en dosis infinitesimales, hará rebajar el índice del colesterol y la cifra de su tensión si es demasiado elevada.

MAX GESTER

Carrocerías ANGEL

SERVICIO RENAULT AUTORIZADO

SANTA ISABEL, 5 LOGROÑO

Actualidad filatélica

Calendario de emisiones en 1962

Con grandes visos de autenticidad se prevé para el presente año el siguiente movimiento en emisiones de series:

Próximamente una serie en honor de Rubéns, compuesta por cuatro sellos, con los cuadros de Fernando de Austria, Autorretrato, Felipe II y el tan de actualidad y discutido Duque de Lerma, el retrato ecuestre que se pretende evitar salga de nuestras fronteras. El formato de este último será el tan singular de 29 x 41 mm.

Para junio, a finales, se tiene planeada la serie dedicada a Alonso González de Berruguete.

En julio se espera lanzar una serie destinada a conmemorar la figura del Cid Campeador.

En agosto es muy posible veamos una serie de escaso valor facial destinada a Lope de Vega.

En septiembre, como es ya norma, los sellos tan codiciados de «Europa» y quizá una serie conmemorativa del Concilio Ecuménico.

En octubre, es de suponer que el mismo día 12 veremos la clásica serie de los descubridores y forjadores de América en la original composición que tan bella presentación les proporciona.

Con anterioridad es de esperar veamos una serie dedicada a los Misterios del Santo Rosario, compuesta por quince valores, reproduciendo obras de grandes artistas, alusivas al tema.

En el mes de octubre es fácil que se conmemore el cincuentenario de la UPAE, Unión Postal de las Américas y Europa.

En noviembre, la clásica serie destinada a los Monasterios, el de Poblet en el presente caso, con cuatro valores de aceptable valor facial (0'25, 1, 3 y 5 pesetas).

Y, por último, tendremos para diciembre el sello de Navidad.

Además de todos ellos, irá saliendo cada mes, por orden alfabético, el sello de cada provincia española, a saber: Avila en mayo, Badajoz en junio, Baleares en julio, Barcelona en agosto, Burgos en septiembre, Cáceres en octubre, Cádiz en noviembre y Castellón en diciembre, todos ellos de cinco pesetas y en huecograbado multicolor.

NUEVA SERIE

El Ministerio de Hacienda dispuso en el «Boletín Oficial del Estado» del sábado que ayer, lunes, se pusiese a la venta la emisión de la serie de sellos "Día Mundial del sello 1962», que consta de 3 valores, de 25 céntimos, y de 1 y de 10 pesetas, respectivamente.

EJE

PINTURAS

Fábrica de Barcelona ya introducida precisa REPRESENTANTE CON ALMACEN bien relacionado con el gremio. Escribir, señor Ramos, Pasaje Tanería, 3. Barcelona (5)

MADERAS

de pino, haya, chopo y olmo, se venden en

Serrería Domingo Ochoa

Camino de Las Norias

Serrín a 2 pesetas kilo

CRUCIGRAMA

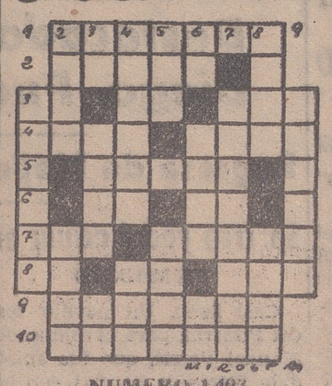

NUMERO 1403

HORIZONTALES. — 1: Conjunto de cualidades de una persona o cosa. — 2: Primera cera con que untan las abejas la colmena. — 3: Forma del pronombre. — Letra turca. Al revés, apócope. — 4: Marcharse. Martillo grande de madera. 5: Equivocación. — 6: Adverbio. Nota musical. — 7: Nueva. Flancos. — 8: Forma del pronombre. Río de Francia. Río de Aragón. — 9: Animal perjudicial a la caza menor. — 10: Período de tiempo (pl).

VERTICALES. — 1: Ave rapaz diurna. — 2: Dar en el suelo. Demostrativo (pl).—3: Símbolo químico. Río europeo. Forma del pronombre. — 4: En Mejico: que usa un lenguaje vulgar y soez. Al revés, fracción de tropa regular marroquí. — 5: Monte del Asia Menor. Sacerdote budista del Tibet. — 6: Regala. Río europeo. Partícula inseparable.—7: Al revés, agregarán. — 8: Apellido español. Hablas con Dios. — 9: Nombre de mujer.

SOLUCION AL 1.402

HORIZONTALES. — 1: Enfasis. — 2: Caerá. — 3: Mo. Na. aeC. — 4: Este. Acta. — 5: Acota. — 6: Ce. Ab. — 7: Nes. Ocaso. — 8: Ar. aM. Ros. — 9: Estacas. — 10: sairasS.

VERTICALES. — 1: Menina. 2: Ecos. Eres. — 3: Na. Taca. SA. — 4: Fenece. atI. — 5: Ara. Omar. — 6: SA. ataC. Ca. — 7: Acabarás. — 8: saeT. Sosa. — 9: Carros.

Lea usted NUEVA RIOJA

MAQUINARIA DE RECOLECCION

COSECHADORAS «JOHN DEERE - LANZ»

Trilladoras FLOSAN y BATLLE

Atadoras ALPUEMA y ARIETA

LANZ IBERICA, S. A.

CALVO SOTELO, 29. — LOGROÑO

AGRICULTORES

LA TECNICA ALEMANA, A VUESTRA DISPOSICION

Esta poderosa industria, radicada en Mockmuh (Alemania Occidental), forma con sus tres fábricas el conjunto más importante del continente europeo.

Los ocho modelos que esta Casa presenta reúnen inigualables ventajas para la agricultura en general.

ENTRE ESTOS TIPOS DESTACAN:

La "AGRIETTE", máquina de 2'5 CV., complemento indispensable del tractor.

La más eficaz y necesaria para viveristas, hortelanos y jardinería. Adaptable a múltiples aplicaciones.

La "UNIVERSAL", de 6 CV., con características especiales para segar, y cultivo de patatas, propia para labrador de tipo medio.

La "AGRIA" motor Diesel 12 C. V. muy potente y de gran rendimiento, para todo terreno.

Sus características más destacadas son, su extraordinaria comodidad y fácil manejo y, sobre todo, su especial aplicación para el viñedo, en cuyo cultivo es, sin duda, la máquina más perfecta fabricada hasta la fecha

SOLICITE GRATIS UNA DEMOSTRACION EN SUS FINCAS

Por favor, consulte antes de comprar la maquinaria para sus viñas. Facilidades de pago.

Tanto las máquinas como sus aperos y accesorios son de importación.

Concesionario para Logroño y Alava. - A. PEREZ BAROJA. - Tfno. 84. - HARO

Distribuidor para Rioja Baja: JOSE REMONDO ALFARO. - Tfno. 87. - CALAHORRA

¡QUEDAN POCAS SEMANAS...!

PARA FINALIZAR LA CAMPAÑA - OBSEQUIO XX ANIVERSARIO EN ESPAÑA

10 AUTOMOVILES SEAT - 600 COMPLETAMENTE GRATIS

¡¡SEÑORA!!

VEA NUESTROS FRIGORIFICOS

Prestigio
Calidad
Garantía

en cualquiera de las marcas

Westinghouse
Edesa
Odag

Sin duda podrá elegir entre los DIECISEIS modelos que componen nuestra exposición

VISITENOS.....

En los cinco años de garantía será atendida por personal especializado que ponemos a su disposición

DISFRUTE DE UN BUEN FRIGORIFICO Y PAGUE A SU COMODIDAD

ELECTRICIDAD GUERRA. - D. Victoria, 26. - Teléfono 3004 B. Herreros, 10. - Teléfono 1257

PIROPO 1.975 Ptas.

CAMPING 3.450 Ptas.

Ahora es el momento de adquirir el transistor que hará su VERANEO FELIZ

Exija el simbólico emblema de oro al realizar una compra TELEFUNKEN

TELEFUNKEN

LA MARCA ALEMANA DE FAMA MUNDIAL

AGENCIA OFICIAL:

RADIO LUZ

Once de Junio, 19 - Teléfonos 1412-3290

El cuadro H. O. J. U. C. A. triunfador en el Concurso Provincial de Teatro

Este concurso lo organiza «Educación y Descanso»

Ha terminado con un verdadero éxito artístico el III Concurso Provincial de Teatro que la Obra Sindical "Educacion y Descanso" ha llevado a efecto en su teatro de la calle de los Baños. En el citado concurso intervinieron los cuadros" Artístico Mixto", "Lope de Rueda", de E. y D. "Estrellas Riojanas" y "Hojuca".

El sábado día 5, reunido el Jurado, decidió el resultado del concurso en la forma siguiente:

Mejor cuadro, "Hojuca". Dirección, Amparo Ros. Montaje, "Estrellas Riojanas. Mejor actor masculino, Manuel S. Cardin. Mejor actor novel, Eladio Ortiz Mejor actor secundario, Pedro Alamañac. Mejor actor secundario novel, Pablo Tuesta, Mejor actriz femenina, Toñi Lafuente. Accésit al premio de mejor actriz femenina, Veguita Torralba. Mejor actriz novel, Vicentita Bueno. Mejor actriz secundaria, Mercedes Elorza. Mejor actriz secundaria novel, Divina Arbeo. Accésit al premio de mejor actriz secundaria novel, Juana Zárate.

Felicitamos a la Obra Sindical de "Educación y Descanso" por el éxito de este III Concurso, animándole a seguir estas actuaciones que a no dudar están despertando la afición al arte teatral.

Diana Cont. de 4 a 1. (A. mayores)
ESTRENO PARAMOUNT
(Pases: 4'20, 6'20, 8'20 y 10'20)
El mas impresionante film del Oeste de los útimos años con dos colosos del cine frente a frente...
«EL ULTIMO TREN DE GUN HILL»
(VistaVision - Technicolor)
Con Kirk Douglas, Anthony Quinn y Carolyn Jones
No se proyectará en ningún otro local de Logroño
Anulados pases e invitaciones

Olympia Cont de 4 a 12 T. MENORES
Grandioso programa doble
¿Quiere usted reirse a gusto? Vea la película de las 13.000 carcajadas
«HOY ES DIA DE FUGA»
James Robertson Justice y Stanley Baxter
Y el colosal REESTRENO de Alfred Hitchcock
«EL HOMBRE QUE SABIA DEMASIADO»
VistaVisión - Technicolor
James Stewart-Doris Day

REPRESENTANTE
joven, precisamos para venta tripas para embutidos en provincia Logroño Escribir:
«SAGUES»
Gordejuela (Vizcaya)

Tor os y novillos

Destacados éxitos de Diego Puerta y Ostos

Regresa de Méjico Antonio Ordóñez

Se cree podrá actuar en tres corridas de San Isidro

EN MADRID

Casi lleno. Un novillo-toro del Pizarral, para el rejoneador Manuel Vidrié, que fue aplaudido. Toros de Barcial, con poca fuerza y que llegaron con media arrancada al último tercio.

César Girón, aplaudido y oreja.

Joselillo de Colombia, silencio en uno y division en el otro.

Curro Montes, que confirmaba la alternativa, silencio y aplausos.

EN SEVILLA

Lleno. Angel Peralta, en el de rejones, una oreja.

Toros de Miura, mansurrones.

Miguelín, ovación y pitos.

José Julio, ovación y silencio.

Limeño, vuelta en uno y un aviso en el que cierra plaza.

EN LUCENA

Toros de José Navarro.

Manolo Vázquez, vuelta en uno y cumplió en el otro.

Ostos, dos orejas en uno y cumplió en el otro.

Manuel Villalba, ovación en uno y un aviso en el que cierra plaza.

EN BARCELONA

Lleno. Plaza Monumental. Un toro del vizcondo de Garci Grande para el rejoneador Domecq, que cortó una oreja.

Seis toros del duque de Pinohermoso, bravos y codiciosos.

Diego Puerta, una oreja y dos orejas, petición de rabo y tres vueltas.

Paco Camino, aplausos y ovacion.

El Viti, ovacionado en uno y un aviso en el que cierra plaza.

Diego Puerta salió a hombros.

EN MADRID (Vista Alegre)

Novillos de Pérez y Herrero "Los Campillones", de Plasencia, bravos. Al finalizar la lidia del tercero y quinto, mayoral y espadas dieron vuelta al ruedo.

"El Espontáneo", vuelta con petición y una oreja.

José Luis Barrero, vuelta en uno y oreja en otro.

Ricardo Izquierdo, una oreja en uno y ovación en otro.

EN VALENCIA

Novillos de Pío Tabernero, regulares.

Efrain Girón, una oreja en uno y vuelta en el otro.

Amado Ordóñez, vuelta y silencio.

Espartaco, una oreja y un aviso.

EN CORDOBA

Novillos de Núñez Guerra.

El rejoneador portugués Clemente Espadañal, vuelta.

Zurito, ovación y dos vueltas.

"El Puri", ovación y dos orejas.

Gonzalo Amián, un aviso en cada novillo.

EN PALMA DE MALLORCA

Novillos de Hijos de Félix Gómez, codiciosos, aplaudidos en el arrastre.

"Terremoto de Málaga", división de opiniones en uno y pitos en el otro.

El mejicano Fernando de la Peña, vuelta en cada uno.

"El Cordobés", una oreja en uno y vuelta en el otro.

EN ZARAGOZA

Novillos de Hidalgo Rincón, de Sevilla, broncos y difíciles.

Pepe Osuna, ovación en los dos.

Guillermo Sandoval, ovacionado.

"El Caracol", una oreja en su primero y vuelta con petición en el que cierra plaza.

EN SAN SEBASTIAN DE LOS REYES

Novillos de Carreros.

Miguel Guerrero, mal en uno y vuelta en el otro.

Manuel Morales "El Manuel", vuelta con protestas en uno y vuelta en el otro.

Leandro Vaqueriza resultó cogido al dar un pase de muleta y pasa a la enfermería con una herida en un muslo de pronóstico reservado. Remata Guerrero este novillo y lidia "El Manuel" el sexto, haciéndose aplaudir.

EN VITORIA

Novillos de Gargos Guerra.

Mariano Molina, vuelta en ambos.

Rondeño, oreja y oreja.

Ricardo Doblado, vuelta en uno y voluntarioso en otro.

EN PAMPLONA

Novillos de Antonia Fonseca, mansos y peligrosos.

Vázquez II, ovacionado.

"El Algabeño", ovacionado.

"El Millonario", aplaudido.

REGRESA DE MEJICO ANTONIO ORDOÑEZ

MADRID. — El matador de toros Antonio Ordóñez ha llegado el domingo a Madrid bastante mejorado de las heridas que sufrió cuando toreaba en la plaza de Tijuana (Méjico). El diestro descendió del avión por su pie y en una ambulancia fue trasladado a la Clínica Covesa. En el aeropuerto de Barajas le esperaban varios familiares.

* * *

MADRID, 7. — El estado de Antonio Ordóñez sigue mejorando. Los médicos que le visitan se muestran muy optimistas, si bien se descarta toda posibilidad de que pueda torear las tres primeras corridas de los días 15, 17 y 19. Se cree que podrá torear las del 22, 24 y 26.

Victoriano Valencia, que ha permanecido quince días en el Sanatorio de Toreros, ha abandonado el benéfico establecimiento autorizado por el doctor Jiménez Guinea. El torero se propone marchar a Salamanca para recuperarse totalmente y entrenarse.

Estreno cinematográfico

EL BARON Y SU YATE EN EL RIALTO

Tomado de una novela de Simenon, el asunto de esta comedia —la vida de un noble arruinado, que vive del lustre de sus pergaminos y de algunos golpes de suerte en el juego y cuyos propósitos de enderezar su vida ociosa se disipan en cuanto dispone de dinero— ha sido desarrollado en la pantalla, en el aspecto narrativo, con bastante fidelidad a la obra original, aunque, quizá por esto mismo, cobra en ocasiones un ritmo lento y alarga las escenas, demasiado recargadas de diálogo.

En cambio, ha acertado el realizador, Jean Delannoy, a reflejar con exactitud el frívolo ambiente del "gran mundo", cuyos vicios e inmoralidades están mostrados, no obstante, con cuidadoso tacto para conseguir reflejar fielmente un ambiente sin recargar las tintas innecesariamente.

Francamente buena la interpretación de Jean Gabin, adecuadamente secundado por Micheline Presle, Jean Desailly, etc.

La fotografía, en blanco y negro, es de calidad estimable.

I. M.

Escándalo cinematográfico ítalo-francés

EL DIRECTOR MONICELLI SE OPONE A LA PROYECCION MUTILADA DE "BOCACCIO 70"

CANNES (Francia), 7. — Un auténtico escándalo se ha producido al amenazar un director de cine italiano con impedir la proyección de la película "Bocaccio 70" y arruinar la ceremonia de entrega del "Oscar" a la actriz Sophia Loren. Los productores han decidido cortar cuatro escenas de la película y ello ha producido la indignación del director Minicelli, el cual ha dado ya instrucciones para impedir que la película sea proyectada en su versión mutilada. Si los tribunales franceses aceptan la demanda presentada por Monicelli, podrán ser requisados los rollos de la cinta.

AVENIDA De 4 a 12 A. mayores
EXITO INMENSO
UNA DE LAS SIETE MARAVILLAS DEL CINE
LANA TURNER RICHARD BURTON FRED MAC MURRAY MICHAEL RENNIE
LLUVIAS de RanchiPur
Technicolor CINEMASCOPE
¡DANTESCA! ¡APOCALIPTICA! ¡GIGANTESCA!
Pases estreno: 4'20, 6'20, 8'20 y 10'25

ALHAMBRA De 4 a 12 T. menores
1.—ULTIMO DIA de la fabulosa superproducción
MARK FOREST LA VENGANZA DE HERCULES
BRODERICK CRAWFORD LEONORA RUFFO
Technicolor CINEMASCOPE
2.—El sensacional reestreno
«FIEL AMIGO»
EN TECHNICOLOR
Con Dorothy Mc Guire y Fess Parker
Ultimo pase estreno: 10'25

Frontón De 4 a 12 A. mayores
1.—¡GRANDIOSO EXITO!
Acción constante en...
ROGER HANIN - CHARLES VANEL
Ursula Hering
Nido de espías
2.—El divertido reestreno
«VACACIONES SIN NOVIA»
EN TECHNICOLOR
Con Tony Curtis, Janet Leigh y Linda Cristal
Ultimo pase estreno: 10'25

Rialto De 4 a 12 A. mayores
1.—CLAMOROSO EXITO de la simpática película
EL BARON Y SU YATE
JEAN GABIN MICHELINE PRESLE
2.—El intrigante film
«SOMBRA EN LA NOCHE»
EN TECHNICOLOR
Esther Williams, George Nader y John Saxon
Ultimo pase estreno: 10'25

HAYLEY MILLS JANE WYMAN RICHARD EGAN KARL MALDEN
Polyana Technicolor
VIENE LA ENCANTADORA HAYLEY MILLS EN LA PELICULA QUE TODOS ESPERABAN
UN MARAVILLOSO ESTRENO que muy pronto será presentado en el
CINE AVENIDA
TOLERADA MENORES

AUTOMOVILES
GOGGOMOBIL
EL SUPER UTILITARIO DE 4 PLAZAS
PRECIO: 53.000 PESETAS
VEALO EN
GRIJALBA
GARCIA MORATO, 3

DUCAL
¡HOY! SALA DE FIESTAS
Abierta desde las 7'30 a las tres de la madrugada
Extraordinaria KERMESSE
¡DOS ORQUESTAS!
En honor de los SEGUIDORES de XVII Vuelta Ciclista a España
GURBINDO y su PIANO y ORQUESTA AYALA

¡HOY! MODERNO
Continua de 4'30 a 12 noche
(Ultimo pase aprox. a las 10 noche) — A. mayores
¡EXITO EXCEPCIONAL!
Una película gigantesca, más real que ninguna otra. Una excitante historia de amor y de guerra, con un colorido magnífico, en el film
«South Pacific»
(Al Sur del Pacífico)
Cinemascope
Con Rossano Brazzi Mitzi Gaynor y J. Kerr

¡HOY! BRETON
Continua de 4'30 a 12 noche
¡PROGRAMA DOBLE!
TOLERADO
1.—¡Sensacional éxito del film «Metro Goldwyn Mayer!
TARZAN DE LOS MONOS
(Tecnicolor) Denny Miller, Joana Barnes y Robert Douglas
2.—¡Un mundo de maravillosas ilusiones!
«EL PEQUEÑO GIGANTE!
(Tecnicolor) Russ Tamblyn y Terry Thomas

Mañana, miércoles: Teatro Moderno
¡¡UN ESTRENO DE ALTA CALIDAD, considerado como el mejor de todos los tiempos!! Toda la crudeza de la realidad: En las risas... En el dolor... En el amor...
¡¡Jamás un tema se abordó con tanta crudeza ni con tal fuerza de expresión!!
RADIO FILMS
ROCCO Y SUS HERMANOS
ALAIN DELON - RENATO SALVATORI
ANNIE GIRARDOT - KATINA PAXINOU
ROGER HANIN - PAOLO STOPPA - SUZY DELAIR - CLAUDIA CARDINALE
DIRECTOR: LUCHINO VISCONTI

ASEGURE SU PRODUCCION
con una alimentación dirigida
tecnica e industria al servicio de la ganadería
ALAS
Sena
Sociedad Española de Nutrición Animal, S. A.
Industria Colaboradora del Ministerio de Agricultura
DISTRIBUIDOR:
D. LUIS LOPEZ MARTINEZ
VARA DE REY, 22
Teléfono 1203
LOGROÑO
Sena PIENSOS

MAGNIFICA EXPOSICION EN SU FABRICA
MAYOR, 18 :-: VISITENOS
EN MIRANDA: CID núm. 2

MUEBLES Dulce

OFICIALES TRAZADORES Y AJUSTADORES

para control de calidad, se necesitan en INDUSTRIAS DEL MOTOR, S. A. Imprescindible presentarse en el Departamento de Personal (Ali-Vitoria), antes del día 13 de mayo, de 8 a 1'30 y de 3'30 a 7, excepto sábados por la tarde

ALQUILO

Plantas bajas, oficinas y locales comerciales, en lo mejor de: **Vara de Rey, C./ La Cierva, Pío XII núm. 3, C./ Villamediana núm. 12 y C./ Colón núm. 83.**

INFORMES: REMON = Muro de la Mata, 2, 2.º

PISOS DE OCASION

De 3 y 4 habitaciones (3 de ellas a la calle), con mucho sol, cocina esmaltada amplia y despensa, 2 armarios empotrados, más servicios (con baño aseo), con ascensor de subida y bajada.

EXENTOS CONTRIBUCION Y DERECHOS REALES

Entrada desde ... ... 10.000 (o a convenir)
Mensual desde ... ... a convenir (en 10 ó 12 años)

EN VARA DE REY, 55 Y AVDA. COLON, 83

EN VARA DE REY, ESQUINA A LA CIERVA

EN VILLAMEDIANA, 32, ESQUINA A COLON (en construcción)

DINERO al 4'50 % sobre fincas rústicas y urbanas. Exento de Impuestos de Utilidades. AGENTE OFICIAL DE PRESTAMOS PARA EL BANCO HIPOTECARIO DE ESPAÑA (B. O.).

INFORMES: REMON = Muro de la Mata, 2, 2.º

RADIO y TELEVISION

RADIO RIOJA E A J-18

Programa para hoy, martes

A las 9'30: Sintonía y programas. 9'35: El día de hoy. 9'45: Al servicio de la familia. 10'15: Mientras pasa la bayeta. 10'45: Trabaje con música. 11'55: Ave María. 12'00: Angelus. 12'02: Cartelera. 12'04. Pronóstico del tiempo, desde el Observatorio de la base aérea de Agoncillo. 12'05: Al pie de la cuna. 12'15: Buzón de ofertas. 12'30: Música para el hogar. 12'45: "Vuelve el tigre", de Mallorquí. 1'00: Radiomotorismo. 1'40: Guinea española. 1'45: Microdeportes. 2'00: Para ellas. 2'05: Antena de éxitos. 2'30: Radio Nacional. 2'45: Cartelera de espectáculos. 2'55: Instantánea del día, de Julio Angulo. 3'05: "El criminal nunca gana". 3'30: Moliendo café. 4'00: El concurso "Dos en uno". 4'30: Discomanía. 5'05: Emisión del adherido. 5'10: Caperucita y los lobos, capítulo II. 5'35: Coser y cantar. 5'45: Escuche, señora. 6'05: La casa de los mirlos", capítulo VII. 6'30: Club fémina Avecrem. 7'05: Santo Rosario. 7'30: "Las dos hermanas", capítulo 32. 8'05: ¿Qué noticias hay?, por Alfredo Marquerie. 8'30: Olimpiada. 8'45: Monsieour Luzac. 9'00: La hora Afin. 9'30: Una bengala en la noche. 9'50: Noticiario local. 9'55: Pincelada lírica, por Pedro de Miranda. 10'00: Radio Nacional de España. 10'15: Nota oficial. 10'30: Intérpretes de la canción. 11'30: Mirador. 12'30: La hora de las estrellas, de C. Luca de Tena. 12'35: Lectura de programas y cierre de la estación.

TELEVISION

Programa para hoy

Sobremesa. — A las 14'30 horas: Apertura. 14'32: Panorama. 14'45: Mundo insólito. 15'00: Telediario. 15'25: Cotizaciones de Bolsa. 15'35: Charlas sobre Hispanoamérica. 15'40: El cine y su mundo. 15'50: Kilómetro cero. 16'05: Estudio fotográfico. 16'20: Cierre.

Noche. — A las 19'00 horas: Presentación. 19'02: Escuela TVE I. 19'30: Escuela TVE II. 20'00. Universidad de TME. 20'30: Leocadia mira al porvenir. 21'00: Así es Alicia. 21'25: El tiempo. 21'30: Telediario. 21'45: Atlas de música. 22'00: El viudo Rius. 22'30: Vuelta Ciclista a España. 22'45: Amigos del martes. 0'00: Versos a medianoche, Momento musical, Recuerda... y Cierre.

Baúles y Maletas

BIENVENIDO. - C. Sotelo, 22.

Representante

a comisión para esta capital y provincia, bien introducido en el ramo de máquinas de oficina y de artes gráficas, precisa antigua y acreditada empresa de Madrid. Ofertas detalladas por escrito con referencias al **Apartado 14.159, Madrid**

Plantas Bajas

VENDO, a pagar en 10 ó 15 años, en **VARA DE REY, 55, Avda. LA VIA y Marqués de la Ensenada** y otros sectores

INFORMES: REMON = Muro de la Mata, 2, 2.º

FINCAS Y TRASPASOS

SECCION DESTINADA PARA ANUNCIOS DE LOS AGENTES COLEGIADOS DE LA PROPIEDAD INMOBILIARIA

BLAZQUEZ. Antes de hacer sus compras o ventas consulte con esta Agencia. Calvo Sotelo, 16.

MARTINEZ vende huertas con viviendas y cinco chalets con jardines, huertas, teléfonos, etc.

GRANDES FINCAS agrícolas tractorables y gran solar de unos 500.000 pies, con fuerza industrial, franco de calles, a 5 ptas. pie.

DOS PISOS primeros, uno libre muy capaz para negocio, etc., en Portales. Otros dos muy céntricos primeros, también para oficinas o cosa análoga, muy amplios.

DINERO para construcciones al 4'5 %, más otras facilidades.

DINERO para mejoras en grandes fincas agrícolas y urbanas al 6 % amortizar de 5 a 50 años.

DINERO, facilito en partidas de 50.000 a 500.000 ptas., operaciones rápidas.

DINERO, necesito cinco millones para colocarlo rápidamente en primera hipoteca, buen interés y buena garantía. Autorizado legal para todos los préstamos hipotecarios generales. Martínez, Bretón, 14. Teléfono 1184.

POZA vende en Logroño negocio en marcha, con nave propia de unos 315 m.2 producción vendida, viajantes en toda España. Nave, maquinaria y marca. Tiene el valor de lo que se pide. Más datos. Poza Mola, 33, 1.º.

PISOS 1.º y 5.º preciosos, en venta, sitos en Calvo Sotelo Libres y exentos. Vea a Poza Mola, 33, 1.º.

POZA vende 2 preciosas plantas bajas sitas en Rep. Argentina, ideales para negocios. Vea a Poza.

POZA vende monísimo piso 4.º 5 huecos, b. c. d., sito en Pérez Galdós. Daré en 120.000 pesetas. Es regio, libre.

POZA vende piso pequeño en Portales y otro en el Muro del Carmen. Daré llave. Más datos, Poza.

POZA vende en la carretera de Zaragoza pisos 1.º y 3.º grandes facilidades de pago. Es monísimo. Doy llave.

BLAZQUEZ. Se traspasa en la calle del Ebro «Bodegas», droguería-perfumería con todas sus instalaciones y con existencias o sin ellas. Ocasión, calle de primer orden, traspaso o alquilo taller eléctrico con todas sus instalaciones y herramientas propias. Informes. Calvo Sotelo, 16, 1.º.

SOLARES

ZONA INDUSTRIAL, en lo mejor de la carretera de Burgos, con orientación mediodía, con 3.600 metros (incluído un pabellón de 450 metros). OPORTUNIDAD.

PARA CONSTRUCCION, en VARA DE REY (varios), CASTROVIEJO, LA CIERVA, Avda. PORTUGAL y SOMOSIERRA.

INFORMES: REMON = Muro de la Mata, 2, 2.º

FOTOGRAFOS

necesito oficial competente
ESTUDIOS ESTEBAN
Avda. San Ignacio, 4
Tfno. 14368. Pamplona

ANUNCIOS CLASIFICADOS

ALQUILERES

LOCAL 100 m.2 con fuerza industrial, barato, se cede en alquiler. Menéndez Pelayo, 1.

PISOS primeros, se ceden en alquiler en Av. de la Vía, 12. Razón, portería.

HABITACION, derecho a cocina, se cede. Razón, Hospital Viejo, 9, 2.º.

PISO 4 hab., baño agua caliente y cocina. Razón, General Mola 92, 2.º, de 4 a 6 tarde.

HABITACIONES, se arrientan 4 para oficinas, veraneantes, etc. Avda. Portugal, 7, 1.º

SEÑORA, necesita habitación sin muebles, derecho cocina. Mayor, 119, 3.º dcha.

PISO amueblado, temporada verano. Razón, teléfono 1463.

COLOCACIONES

APRENDIZ de 14 a 16 años para taller mecánico, necesito. Oficina de Colocación. Referencia núm. 3.763.

TORNEROS, ajustadores y cepillador, se necesitan, se les facilitará vivienda. Talleres F. E. S. O. Prado Viejo, 9. Oficina de Colocación. Ref. 4.108.

CHAPISTAS, soldadores, carpinteros, aprendices y pintores, se necesitan en Carrocerías Heredia. Oficina de Colocación. Referencia núm. 3.745.

MUJERES, se necesitan para fábrica de envases, edad máxima 35 años. Metalgráfica Logroñesa. Oficina de Colocación. Referencia núm. 4.058.

TORNEROS, ajustadores y aprendices, se necesitan. Trinidad, 13 Oficina de Colocación. Referencia núm. 4.068.

CHICAS de 14 a 24 años, se necesitan para fábrica. Referencia 2.893. Oficina Colocación.

CHICOS para fábrica, se precisan. Razón, Oficina de Colocación Ref. núm. 4.105

SIRVIENTA, se necesita en Víctor Pradera, 3, 3.º izqda.

APRENDICES, aprendices adetados, ayudantes y oficiales ebanistería, se necesitan. Rey Pastor, 13. Oficina de Colocación. Referencia núm. 4.125.

OFICIAL 3.ª y aprendiz de 14 años para ajuste, se necesitan. T. Nalda Santa Isabel 4. Oficina de Colocación. Ref. 4.083.

APRENDIZ para tienda venta material eléctrico. Electricidad Guerra (Comercial Jalón). Oficina de Colocación. Ref. 4.076.

DONCELLA, se necesita. Doctores Castroviejo, 7, 2.º izqda.

SE PRECISAN maquinistas, carpinteros y ebanistas de cualquier categoría. Lizaranzu. Oficina de Colocación. Ref. 4.144.

DONCELLA para señora sola, se necesita. Once de Junio, 11, 1.º dcha.

TORNEROS, se necesitan en Talleres Isasi. Queipo de Llano, 3. Oficina de Colocación. Referencia núm. 4.181.

CHICO para recados, se necesita en Vara de Rey, 89, farmacia. Oficina de Colocación. Referencia núm. 4.127.

CHICOS para mostrador cafetería, se precisan. Oficina de Colocación. Ref. núm. 4.156.

SIRVIENTA, se necesita. Dres. Castroviejo, 22, 4.º.

ELECTRICISTA instalador de 1.ª, se necesita. Oficina de Colocación. Ref. núm. 4.162.

AUXILIAR de contabilidad con práctica de meconografía y mallista dominando la máquina eléctrica, se necesita en Fábrica de Sommiers «Búfalo». Oficina de Colocación. Ref. núm. 4.109.

PINTORES referencia, necesita Maquinaria Ulecia. Ctra. Burgos, Km. 3. Oficina de Colocación Ref. núm. 4.180.

OFICIAL y chico cumplido servicio militar, precisa Tinte Gil. Queipo de Llano, 42. Oficina Colocación. Ref. 4.184.

OFICIAL y aprendiz de fontanero, se precisa Mayor, 67. Oficina de Colocación. Ref. 4.192.

DONCELLA, se necesita en Calvo Sotelo, 31, C, 1.º

ASISTENTA, se necesita. Juan XXIII, 5, 7.º izqda.

APRENDIZ de 14 a 16 años para almacén de lanas. Oficina de Colocación. Referencia 4.190.

NIÑERA o señora, se necesita. Razón G. Mola 19.

SIRVIENTA, se necesita en Mercería Elo. Gral. Mola, 48.

APRENDIZAS, se necesitan en Sastrería Palacios. Oficina de Colocación. Referencia 4.193.

PINCHE, se necesita. Garage Estación. Avda. Portugal, 10. Oficina Colocación. Ref. 4.194.

SIRVIENTA, se necesita, ganará 800 ptas. Razón, Pensión Nueva York.

APRENDIZ de 14 años que sepa andar en bicicleta, se necesita. Centro Farmacéutico Vizcaíno. Oficina de Colocación. Referencia núm. 4.196.

SIRVIENTA con informes, buen sueldo, se necesita. Víctor Pradera, 3, 2.º dcha.

JEFE DE TALLERES para construcción de maquinaria, se necesita. Absoluta reserva. Escribir con referencias y condiciones a Oficina de Colocación. Referencia núm. 4.199.

SIRVIENTA de obligación, poca familia, buen sueldo. Vara de Rey, 10, 3.º dcha.

HORTELANO para residir en finca dentro la ciudad, se necesita. Razón, Colón, 11, 1.º.

SE OFRECE yuguero casado. José Luis González, en el empalme de Lardero.

FREGADORA, se necesita en Cafetería San Remo. Ofic. de Colocación. Ref. núm. 4.121.

OFICIAL ebanista, se necesita, será bien retribuído. Razón, Bretón de los Herreros, 24, tienda. Oficina de Colocación. Referencia núm. 4.201.

CHICO o chica, se necesita para la barra en Cafetería Rango. Ofic. Colocación. Ref. 4.203.

REPARTIDOR para llevar motocarro, se necesita en Super-Lejía «El Payaso». Oficina de Colocación. Ref. núm. 4.037.

MUCHACHA, se necesita. Avenida de Portugal, 10, 1.º.

ASISTENTA, se necesita. Avenida de España, 7, 1.º dcha.

SIRVIENTA o asistenta, se necesita. M. Villanueva, 6, 3.º.

CRIADO para campo en Logroño, se necesita. Razón, Garage Central, de 8 a 10 noche.

SE PRECISAN aprendices y peones (Talleres) Mecánicos «Jofe», Rodancha, G. F. (El Pino). Oficina de Colocación. Referencia núm. 4.198.

CHICA y asistenta, se necesita. Calvo Sotelo, 11, 3.º dcha.

NIÑERA de 14 a 16 años con informes, se necesita para Bilbao. Razón, Vara de Rey, 9, 3.º izqda.

HERRERO-FORJADOR de 1.ª, edad máxima 35 años; chapistas y aprendices, precisamos en Carrocerías Ugarte. Ref. n.º 4.157. Oficina de Colocación.

CHICO de 15 ó 16 años para oficina. Escribir de puño y letra a la Oficina de Colocación. Referencia núm. 4.206.

MEDIO OFICIAL, oficiala y aprendiza de sastre, se necesita. Referencia núm. 4.204. Oficina de Colocación.

ASISTENTA, se precisa con informes, en Vara de Rey, 68, 1.º izqda.

SE NECESITAN cocinera o plancha de cocina y chica para servir en el comedor. Serán bien retribuídas. Razón, Hotel Comercio. Teléf. 19. Santo Domingo de la Calzada.

NIÑERA, se necesita en Duquesa de la Victoria 20, 7.º dch.

APRENDIZ de 14 a 16 años, se precisa en La Negrita, será bien retribuído. Oficina de Colocación. Ref. núm. 4.176.

CHICO de 15 a 17 años, se necesita. Compañía Singer. General Mola, 26. Oficina de Colocación. Referencia núm. 4.106.

BARNIZADOR y aprendices, necesita Muebles Vitorica. Rep. Argentina, 36 y 38. Oficina de Colocación. Ref. núm. 4.187.

SIRVIENTA con informes, se necesita para matrimonio solo. Calvo Sotelo, 13, 3.º izqda.

MECANICOS, cepillador, mandrinador, tornero, se precisan en Arrieta. Oficina de Colocación. Referencia núm. 4.208.

APRENDIZ para farmacia, se necesita. Muro del Carmen, 3. Oficina de Colocación. Referencia núm. 4.207.

CHICA para bar, se necesita en Pasajes, sueldo 1.000 pesetas y propinas aparte. Razón, Hospital Viejo, 4, 4.º dcha.

DESEAMOS representante exclusivo para la venta del fafoso líquido de frenos Iberia, que disponga de automóvil propio. Auto Recambios Joval. Sta. María Cabeza, 68. Madrid.

ASISTENTA, se necesita con informes. Colón, 45, 1.º.

CHICO, se necesita ganando 800 pesetas. Oficina de Colocación. Referencia núm. 4.209.

ASISTENTA, se necesita en Duquesa de la Victoria, 6, 3.º dcha. Razón, de 4 a 6 tarde.

ASISTENTA, se precisa. Casa Alvaro. Gral. Franco, 26, bajo.

COMPRAS

NEVERA eléctrica pequeña, compraría o cambiaría por moto Ducati 65 c.c. con pedales, 4 tiempos. Caballerías, 7, 4.º.

JOYAS, oro, plata, platino y monedas antiguas, compro. Joyería Vda. de Jaussi. Mola, 112.

FINCAS

PISO 3.º céntrico, con terraza, libre, sol todo el día, se vende en 85.000 ptas. Razón, Mayor, 66. Comestibles Carmen González.

PISO libre, 3 hab., despensa y servicios, se vende. Razón, Avda. Navarra, 22, 6.º dcha.

PISOS nueva construcción, exentos, 5 y 6 hab., calefacción central, ascensor, descensor, se venden en Avenida de la Vía, casi esquina de Vara de Rey. Razón, Farmacia Orive.

PISO exterior libre, se vende en Dres. Castroviejo, 38, 3.º. Razón, Droguería Angulo. Hermanos Moroy, 18. Teléf. 1267.

PISO en Juan XXIII, 5, 7.º d., se vende o alquila. Razón, en la portería.

GANADOS

TERNEROS de recría y vacas lecheras, vende Laureano Revuelta. Cabo Noval. Carretera de Laguardia. Tfno. 1690.

TERNEROS de leche y comedores y vacas lecheras, se venden. Ctra. del Cristo, 19. Samalar. Tfno. 3098. «Villa Almira». Valentín Pérez Revuelta.

TERNEROS de recría, vende Angel Ortiz. Cra. de Burgos. Cno. Carretil. Teléfono 2831.

PIENSOS, pulpa blanca y alfalfa empacada. Avenida de Navarra, 14. Santiago Zulueta.

DESTETE precoz de los terneros con «Dianalit». Venta. Avda. Navarra 14. Santiago Zulueta.

VACAS para parir segundo parto, vende dos José María Santolaya, en Prado Viejo.

BURRA de 6 años con cría mula, talla 1'36, vende Aurelio Loza, en Hormilla.

CORDEROS, 60, de 8 a 12 kilos, y 200 cargas de estiércol con entrada para camión, vende Nicolás Tejada, en Ausejo.

TERNEROS de recría, se venden. Cabo Noval, 3, Cayetano Lacalle.

MACHO, alzada 1'60 y una burra, vende en buenas condiciones por ausencia, Fermín Viniegra Larios, en Pedroso.

MACHO de 5 años y alzada 1'50 m.; dos carros de varas, uno de 1.500 kilos carga, nuevo, y otro de 800, medio uso, y avatrén de atadora, vende Cayo Quiroga, en Azofra.

HUESPEDES

DESEA dos señoritas pensión o dormir señora sola. Razón, **Nueva Rioja.**

SE DESEAN a pensión o dormir, baño y teléfono. Razón, **Nueva Rioja.**

PERDIDAS

Gafas bifocal, con funda verde. Se gratificará su entrega en Mola, 37. La Violeta.

TRASPASOS

LOCAL esquina Laurel-Alhornoz. Razón, en el mismo

NEGOCIO en marcha, mercado toda España, poco dinero. Razón, **Nueva Rioja.**

INDUSTRIA en marcha, acreditada, con amplia red comercial y excelentes beneficios, se traspasa a precio interesante y con facilidades. Razón, Teléfono 1892

CAFE-BAR en el pueblo de Agoncillo, junto al baile, libre, con facilidades de pago. Razón, en el mismo.

VEHICULOS

D. K. W. bien de precio, se vende en Calvo Sotelo, 19

ISO-CARRO 200, vendo. Cabina, furgón o chasis, buen precio, toda prueba. Ilarraza. Capitán Gaona, 24.

VESPA Sport 125 buen uso, motor como nuevo, se vende. Doctores Castroviejo, 17.

GRAN OCASION: Camión Federal con motor Perkins inglés, se vende en Pérez, Repuestos y Talleres, S. A. M. de Murrieta, 58. Teléfonos 1700 y 4456.

CAMIONES Csepel seis toneladas. Commer cien caballos, motor Perkins, a estrenar. Pegasos, Commer, Perkins, usados. Facilidades 36 meses, mínimas entradas. Bravo Murillo, 308 (Metro Tetuán). Madrid.

LUBE recién rectificada, se vende barata en Hogar Ciclos.

RECAUCHUTADOS Mendi le presta ruedas gratis mientras le renueva las suyas, rapidez y garantía. Pérez Galdós, 22.

DERBI 95 c.c. económica, se vende. Agencia Montesa. García Morato, 3.

MOTO con dos marchas, vende Bonifacio Marrón, en Ochánduri.

LAMBRETTA 150 c.c. con sidecar, equipada, extras, se vende. Lambretta Servicio. Calvo Sotelo, 31 ó Tfno. 2732.

CAMBIE su motocicleta vieja por una nueva. Infórmese en García Morato, 3. Grijalba. Agencia Montesa.

TRACTOR Fordson Major, petróleo, 36 H. P., se vende en 25.000 pesetas; cabina de tractor Fordson como nueva, en 2.500, y camión Pegaso Barajas recién reparado. Escalona, Bar Tivoli.

MOTO Roa 125, buen estado, se vende. Queipo de Lano, 42.

CARRO de varas, para carga tonelada y media, seminuevo, vende Blas Rojo en Bañares.

FURGONETA Citroen 2 H. P. nueva a estrenar, se vende. Razón, Ctra. de Navarra, «Villa Nieves».

VESPA 125, Lambretta 125 y Guzzi 65 c.c., se venden en muy buen estado. Talleres Pinedo. Queipo de Llano, 47.

BICICLETA caballero, se vende con dinamo y farol en 425 pesetas. Mayor 59, 2.º izqda.

GUZZI 65, se vende, bien de precio. Agencia Vespa. Castroviejo, 17.

COCHE de niño, seminuevo, se vende muy barato. Norte, 24, 4.º izqda.

CAMION Pegaso 10 Tm. con 65.000 Kms., en perfecto estado, se vende. Razón, Asociación de Fabricantes de Embutidos, S. L. Baños de Río Tobía. Tfno. 54.

CORREAS PIRELLI en Pérez, Repuestos y Talleres, S. A., Vara de Rey, 43, Logroño. Teléfonos 1700, 2905 y 4456.

COCHE 600, se vende. Teléfono 3395.

VENTAS

VELOS, cinturones, carteras, medias, calcetines. El Almacén. Sagasta, 14.

MOTORES eléctricos Geal. M. Hornillos. Pío XII, 3. Tlf. 4642.

SOLDADURAS y elevadores nuevos y usados todas las potencias. Arteaga. San Bartolomé, 1.

SEGADORA Alpuema, tractor David Bronw 35 H.P., remolque de 3 y 4 Tm. y carro de 1.500 kilos, ruedas goma. Precios interesantes, vende Marino Lebrero, en Milagro (Navarra).

BOMBA centrífuga para riego con tubería de 150 mm., con 150 metros, se vende en Pérez, Repuestos y Talleres, S. A. M. de Murrieta, 58. Tfnos. 1700 y 4456.

CALDERAS de vapor, se venden. Talleres de Silvino Sáinz. Botica Vieja, 28. Bilbao.

RADIOS en buen uso, baratísimas. Osaba Electricidad. Dres Castroviejo, 22.

COCINA eléctrica Edesa de 4 chapas, se vende. Razón, teléfono 1978.

MOTOBOMBA «Geal» de un H.P. y motor «Mayo» de 3 H.P. 1.500 r. p. m. Osaba Electricidad. Dres. Castroviejo, 22.

CAMARA grande eléctrica propia bar y sillas de madera plegables terraza. Bar La Polar García Morato, 17.

SEGADORA-AGAVILLADORA Ajuria, ruedas goma, vende Leopoldo Fernández, en Galilea

MOLINO DE PIENSOS con todos los adelantos adecuados: Elevador de grano y harina, motor de 10 H.P. con refrigerador de aire y motor de ¼ H.P. para dar aire a las piedras de 1'25 de diámetro, correas trapezoidales y filtros de polvo, vende con facilidades por traslado de su dueño y no poderlo atender. Razón, Esteban Pozo, taller de molinería. Calle Superunda.

NEVERAS marca «Edesa», de 1'60 metros y otra marca Pingüino», de un metro, eléctrica, vendo como nuevas, ocasión. Portugal, 16, 1.º.

PUERTAS de todas clases. Derribos Bacigalupe. Baños. 1. Teléfono 3275.

SEGADORA-ATADORA Ajuria ruedas goma, seminueva, vende Juan Villaverde, en Hervías.

LIJADORA de banda, se vende, económica, en calle San Adrián, 23, bajo.

BALCONES estilo antiguo, puerta y verjas para finca, muebles, lámparas, apliques, maceteros y toda clase de artículos de artesanía del hierro. Taller Antonio Bastida. Avda. de la Vía y Colón.

PIANO marca «Priu Mallard», vertical, seminuevo. Casa Montoya, Haro

CONTADOR industrial 5 amperes y moto-bomba «Prat» de 0'8 H.P. Teléfono 5305.

TRILLADORA Ajuria núm. 2 y paja, vende Félix Heredia, en Murillo de Río Leza.

SE VENDEN los muebles de un piso. Rdgez. Paterna, 13, b.

MOTOR Henchel, se vende barato, con facilidades Razón, teléfono 2060. Señor Ramón

SIMIENTE de pepinillo español y francés, clase superior, se vende. República Argentina. Grupo Madrid-Manila, C 4.º d.

AGAVILLADORA de un ganado, en perfectas condiciones, vende Florencio Cañas, en Cordovín.

ATADORA «Fabr» de 4 pies, en perfectas condiciones, vende Florencio Ortiz en Ciburi.

TRILLADORA Ajuria núm. 2, zarandón largo, con elevador y lanzapajas, y motor de petróleo recién reparado, vende junto o separado. Isidoro Balmada, en Arrúbal.

DORMITORIO de estilo, armario grade, 2 camas y mesilla, y otros muebles, se venden. V. Rey, 11, 2.º 3. de 5 a 7 tarde.

SILLAS y veladores para café o terraza y una cámara fitogrífica, se venden. Razón teléfono 2605

VARIOS

PORTONES para cocheras, varias medidas, precios económicos. Anastasio Arenzana. Once de Junio, 15. Tfno. 1913.

INGLES, profesora titulada Colón, 9, 3.º dcha. Tfno. 2517.

BOBINADOS de motores transformadores, reparaciones eléctricas en general. Miguel Hornillos. M. Murrieta Tfno. 1239.

TUBOS para saneamientos, calefacciones, forjados por resistencia eléctrica en negro y galvanizados, con accesorios. Pídalos en Tuberías Rufhor, calle Libertad, 14. Vitoria, teléfonos 1627 y 1266. Representante en Logroño, don José Raña Gil, calle Barriocepo, 19, 1.º Teléfono 2096.

CLASES de inglés, francés y latín por licenciado Pérez Galdós, 32, 4.º dcha.

PIANOS, armoniums y órganos. Teógenes García, único que garantiza sus reparaciones por disponer de materiales. San Agustín, 9, 5.º izqda.

SASTRE, se dan vuelta abrigos, gabardinas y trajes. Héroes Alcázar, 15, 2.º.

CARGAS de cinco toneladas, se admiten para Burgos o Soria durante los días 7 al 19 del actual. Informes, en Matacha, Vélez de Guevara, 19

OFREZCO camión de 6 toneladas para transportar a precio económico rutas Tudela o Zaragoza. Zulueta. Teléfono 1459.

MECANOGRAFIA. Alquiler de máquinas todas marcas y precios. Reparaciones. Villate. Murrieta, 2.

AVISO

Los anuncios para estas secciones solamente se admiten en la Administración de este Periódico.

SGCB2021

Grandes Talleres Lozaranzu Logroño
TAPICERÍAS TELAS FINAS MUEBLES Y DECORACION

NUEVA RIOJA

Gomas, Flexibles y Líquido Freno - STOP - Distribuidor
NICOLAS GONZALEZ

S. S. el Papa proclama Santo al H. Martín de Porres

(Viene de primera página)

Pablo y en la mía propia, después de madura deliberación y de implorar frecuentemente la inspiración divina, con el voto favorable de nuestros venerables hermanos los cardenales de la Iglesia romana, patriarcas, arzobispos y obispos presentes en Roma, decretamos que el Beato Martín de Porres sea declarado santo y sea inscrito en la lista del «Libro de los Santos».

La misión española ha estado presidida por el ministro del Ejército, teniente general Barroso, que ocupó lugar preferente en las tribunas levantadas en el interior de la basílica vaticana con este motivo. La peregrinación de fieles españoles se vio guiada por el arzobispo de Santiago de Compostela, cardenal Quiroga Palacios, así como por varios otros prelados, entre ellos los obispos de Albacete y Zamora.

Estos peregrinos fueron recibidos por el Padre Santo, quien tuvo a bien dirigirles unas palabras de exhortación.

BIOGRAFIA

Martín de Porres nació en la ciudad de Lima el 9 de diciembre de 1579, hijo del hidalgo español don Juan de Porres, caballero de Alcántara y gobernador de Panamá. Su madre fue Ana Velázquez, mulata panameña, quien le enseñó a ser buen cristiano como lo era ella. Martín vistió el hábito religioso de Santo Domingo en el convento de Rosario, en la Ciudad de los Virreyes (Lima).

Después de una larga permanencia en Panamá al lado de su padre regresó a Lima, donde realizó un amplio apostolado entre los humildes. Su convento del Rosario puede decirse que se convirtió en hospital para atender a los afectados por las epidemias y refugio de los necesitados.

Fray Martín de Porres murió el 3 de noviembre de 1639, cuando contaba sesenta años de edad y después de 36 de religioso. Poco después se iniciaría el proceso que le conduciría a la gloria de la santidad. Su beatificación se realizó en el año 1837. Ahora, su canonización viene a constituir la glorificación de una vida entregada a Dios. La ceremonia, que ha tenido escenario esta mañana en la basílica de San Pedro, puede ser considerada como un llamamiento más a la comprensión entre los pueblos, sin distinciones de raza o de color.

Su festividad se celebrará el 3 de noviembre

DISCURSO DE SU SANTIDAD

CIUDAD DEL VATICANO, 7.—El texto completa del discurso pronunciado hoy, en lengua castellana, por Su Santidad el Papa, ante los peregrinos que asistieron a la ceremonia de canonización de San Martín de Porres es el siguiente:

«Amadísimos peregrinos:

Una flor de primavera se abrió ayer en la Iglesia.. Un humilde lego de la Orden de Predicadores, que recibiera las aguas bautismales en la misma pila que Santa Rosa de Lima, ha obtenido ya la glorificación suprema de la Iglesia. Que toda la Tierra alabe al Señor, admirable en sus santos, pues nos ha concedido esta alegría, que es, además, manera de demostrar amor al Perú, nación de promesas y virtudes.

Nuestras felicitaciones más cordiales a nuestro amadísimo señor cardenal arzobispo en Lima, aquí presente, a los demás miembros del Episcopado, a las altas autoridades peruanas y españolas, a los Padres Dominicos y a los numerosos peregrinos venidos del Perú y de otras tierras.

Al trazar el elogio de nuestro Santo, queremos espigar algunos rasgos que conservan inalterado su aroma de santidad al cabo de cuatro siglos.

En la vida de fray Martín hubo tres amores: Cristo Crucificado, Nuestra Señora del Rosario y Santo Domingo. En su corazón ardieron tres pasiones: la caridad, particularmente con los pobres y enfermos; la penitencia más rigurosa, que él estimaba como «el precio del amor», y, dando aliento a estas virtudes, la humildad. Permitid que en ésta, especialmente, paremos nuestra atención para deleitarnos contemplándola con el alma transparente de fray Martín.

La humildad reduce la visión que el hombre tiene de sí mismo a sus límites verdaderos, según la regla de la razón. Sobre esto viene a perfeccionar el alma el don del temor de Dios, por el cual el cristiano, consciente de que sólo en Dios está el Sumo Bien y su auténtica grandeza, le tributa suma reverencia y evita el pecado, como el único mal que le puede separar para siempre de El. Tal es la clave de la sabiduría práctica que regula la vida de los hombres prudentes y discretos. «Sabio amaestramiento de la vida es el temor de Dios», nos dice el libro sagrado (prov. 15, 33).

Martín de Porres era el Angel de Lima: los novicios se le confiaban en sus dudas; los Padres más graves pedíanle parecer; avenía matrimonios, sanaba las enfermedades más rebeldes, concertaba enemistades, dirimía contiendas teológicas y daba su opinión definitiva sobre los negocios más difíciles.

¡Oh, qué sabiduría, qué equilibrio, qué bondad atesoraba en su corazón! No era sabio, pero poseía la ciencia verdadera que ennoblece el espíritu, ese «lumen cordium» conque Dios asiste a los que le temen, la «luz de la discreción», que diría Santa Catalina de Siena (Lett. 213). En su alma reinaba el santo temor de Dios, base de toda educación, del auténtico progreso espiritual y, en definitiva, de la civilización misma: «Initium sapientiae timor domini» (Ps. 110, 10).

Al verle en la gloria de los altares, admiramos a Martín de Porres con el embeleso de quien contempla un deslumbrante panorama desde la cumbre de la montaña.

A él va nuestro himno de alabanza y, con éste, nuestra plegaria. «Laudemus viros gloriosos et parentes nostros in generatione sua. Sapientiam ipsorum narrent populi et laudem eroum nuntiet Ecclesia» (44, 1, 15).

Que él bendiga al Perú, la patria que lo vio nacer; a España, portadora de la fe cristiana a las Américas; a la ínclita Orden de Predicadores. Que la luz de su vida ilumine a los hombres por el camino de la justicia social cristiana y de la caridad universal, sin distinción de color o raza. Todo esto se lo pedimos, mientras a vosotros, a vuestros familiares y personas queridas otorgamos de corazón nuestra bendición apostólica».—(Efe).

RECIBE S. S. A LA MISION ESPAÑOLA

CIUDAD DEL VATICANO, 7.—El Santo Padre recibió en audiencia a la misión oficial española llegada para asistir a la canonización de San Martín de Porres, presidida por el ministro del Ejército, señor Barroso.

Retablo flamenco y moreno, en Sevilla

SEVILLA. — Retablo flamenco y moreno de la Feria de Sevilla. Una escena que se repite constantemente por todas y cada una de las casetas, aunque en esta ocasión las figuras que lo componen gocen del fervor de las multitudes. Se tratan como ven de las artistas Lola Flores y Paquita Rico, acompañan y jalean a la pequeña hija de Lola, la diminuta "Lolita", que ya sabe puntear con gracia y salero el baile por sevillanas. (Foto Europa Press)

SUCESOS

Se repite el reciente parricidio de Madrid

Un norteamericano mata en Illinois a su ex-mujer y a sus cinco hijos

Dieciocho personas heridas al estallar una caldera en el pueblo navarro de San Adrián

ZION (Illinois (Estados Unidos), 7. — Un antiguo paciente mental ha degollado a su anterior esposa y a sus cinco hijos y después se pegó un tiro, ha informado la Policía.

La relación de muertos es: Roland Bauer, de 31 años; su exmujer Alice, de 26, y sus hijos: Roland, de 9 años; Beverly, de 7; Bárbara, de 6; Ralph, de 4, y Robin, de dos años y medio.

Los cadáveres de la madre y los cinco niños fueron hallados en los dormitorios de su casa. El cadáver de Bauer fue encontrado en un automóvil aparcado cerca de la casa.

OCHO PERSONAS MUEREN DE HIDROFOBIA EN BUENOS AIRES

BUENOS AIRES, 7. — Ocho personas han muerto de hidrofobia durante los últimos ocho días, según ha declarado el doctor José Rispoli, del cuadro de Salud Pública de Buenos Aires, en una ponencia en defensa de la campaña que se sigue con el objeto de dar muerte a los perros enfermos. Añadió que la campaña para que se vacunara a los perros contra la rabia había dado pobres resultados. Sólo han sido vacunados 776 perros de un total de 700.000.

EXPLOSION EN SAN ADRIAN

PAMPLONA, 7. — Dieciocho personas han resultado heridas, a consecuencia de una explosión en una fábrica del pueblo de San Adrián, propiedad del industrial don Julio Sánchez López.

El suceso se produjo al estallar una caldera de vapor de la fábrica, resultando alcanzados gran número de obreros, hombres y mujeres.

La herida más grave es Palma Amatriain Martínez, casada, que ha sido trasladada a una clínica de Calahorra. En San Adrián fueron asistidas de lesiones menos graves Saturnina Martínez Pizón, Generosa Sánchez, Julia Gutiérrez Ruiz y Antonia Mendoza Sádaba.

Los daños en el local han sido de gran consideración. Parece ser que el accidente ha sido fortuito.

ENVENENADA MORTALMENTE

TORREJAVEGA, 7.—Al tratar de aliviar sus males la vecina de Requejada Milagros Sánchez, de 52 años, ingirió un cocimiento de hierbas creyendo eran medicinales, y de resultas de ello falleció. Su hermana Rosario, de 59, se encuentra en grave estado por haber bebido una pequeña dosis de la misma infusión.

MUERE EL MARQUES DE CASA PEÑALVER

MADRID, 7. — Ha fallecido don Ernesto Koplowitz Sternberg, marqués de Casa Peñalver, a consecuencia de las lesiones que se produjo ayer al caerse del caballo que montaba en la Casa de Campo. Cifra.

EL TIEMPO

SIN CAMBIOS

INFORMACION GENERAL: Durante el día de ayer, el tiempo fue bueno en casi toda España, excepto en Galicia, donde se registraron precipitaciones de carácter débil.

PREDICCION PARA HOY, DIA 8: Riesgo de chubascos en Galicia y Bajo Duero. Posterior aumento de la nubosidad en Asturias y Vascongadas. Buen tiempo en el resto. Descenso de la temperatura en Galicia y cuenca del Duero. Sin cambios en el resto.

LAS TEMPERATURAS extremas de España han correspondido a Sevilla, con 34 grados, y a Cuenca, Soria y Vitoria, con 7 grados.

Segni ha sido...

(Viene de primera página)

los fotógrafos de la Prensa de la mañana y por los «cameramans» de los noticiarios y la televisión.

Como se sabe, Segni es al presente el ministro del Exterior, constitucionalmente tendrá que presentar la dimisión de su cargo actual para pasar a ocupar la primera magistratur de la joven República en el viejo país italiano.

Por tradición parlamentaria italiana, Fanfani también tendrá que dimitir de la presidencia del Consejo de Ministros, junto con todo su Gobierno.

Este será el momento de la verdad; aquí se pondrá de manifiesto —según el hombre de la calle— la autenticidad de la sobriedad de Segni: se revelará si el humilde apartamento que Segni ocupa en Roma tiene una significación real o no es más que una plataforma de propaganda política para la «galería»; es decir, para la masa humilde e impresionable.

La magnanimidad, la sencillez y la modestia que se atribuye a Segni no significa que necesariamente todo vaya a ir suavemente bien a partir de ahora, tanto para la Presidencia de la República como para el Gabinete que es de suponer forme Fanfani, después de presentar la dimisión.

Los abismos políticos se han profundizado durante la elección presidencia, no sólo ya las "grandes grietas» que existen dentro del heterogéneo grupo de la democracia-cristiana, sino en todas las fuerzas que componen el Gobierno de coalición que hoy día rige los destinos de la nación italiana.

La carta escrita ayer por el derrotado candidato social-demócrata, Giuseppe Saragat, al jefe del partido demócrata-cristiano, Aldo Moro, amigo de Segni, es altamente indicadora de estas divergencias.

La misiva, escrita ayer, antes de que Moro intentase, con resultados nulos, de conseguir que Saragat retirase su candidatura, ha sido hoy hecha pública.

Saragat, abiertamente, ha acusado por escrito al entero partido demócrata-cristiano de «ingratitud».

«Ante la intransigencia política y la falta de generosidad del partido demócrata-cristiano hacia mí —afirma y alega Saragat en su escrito—, reafirmo mi firme voluntad de mantener el principio de que la elección de presidentes no debe ser el resultado de un forcejeo intestino de un partido, sino el resultado de la concordia entre los partidos de la presente coalición».

Es famosa, en toda la vida política italiana de hoy, la impulsividad de Saragat, y los sentimientos que él transluce en la expresada carta quizá no sean más que simple amargura personal traducida en palabras escritas, aunque están muy bien escritas.

Pero lo peor —según los observadores extranjeros y domésticos— es que Fanfani, seguramente, ya no contará de ahora en adelante con el apoyo entusiasta, que de todo corazón le había brindado el partido social-demócrata a la política del Gobierno de coalición que hoy rige la República Italiana.

El conservador León Valencia, elegido presidente de Colombia

Continuará la política de reformas sociales de Lleras Camargo

Las fuerzas aéreas argentinas dictan una declaración de guerra contra los comunistas

BOGOTA, 7.—El senador Guillermo León Valencia, candidato conservador moderado por la coalición liberal-conservadora, ha obtenido hoy una gran victoria en las elecciones presidenciales colombianas

Los resultados, aún incompletos, demuestran que León Valencia ha conseguido, por lo menos, el 65 por ciento de los votos posibles, en una de las elecciones más pacíficas de la historia del país.

Según lo establecido en la tregua política que entró en vigor hace cuatro años, los conservadores y los liberales alternan en la Presidencia. Otros puestos son igualmente distribuídos entre los dos partidos citados.

Valencia se ha comprometido a continuar el programa de reformas sociales del presidente Lleras Camargo y mantener las amistosas relaciones con los Estados Unidos. Su mando durará cuatro años.

NUEVA POSICION POLITICA PERONISTA

BUENOS AIRES, 7. — El secretario general del movimiento peronista, doctor Raúl Matera, ha desmentido hoy los rumores de que el ex-presidente argentino Juan Perón ha transmitido a su partido órdenes expresas sobre una desviación política hacia la izquierda.

Se tiene entendido que los peronistas darán a conocer esta semana una tercera posición política, entre la derecha y la izquierda, en un documento titulado "Plan para la paz y la reconstrucción nacional".

GUERRA AL COMUNISMO ARGENTINO

BUENOS AIRES, 7.—En una declaración de guerra contra los comunistas, se ha dictado una orden general que, entre otras cosas, dice que las fuerzas aéreas no tolerarán la más ligera conspiración contra "nuestra forma de vida". El ministro argentino del Aire, general Rojas Silveyra, expresó la adhesión de sus fuerzas a la causa occidental.

LOS REBELDES VENEZOLANOS SERAN SANCIONADOS CON DUREZA

CARACAS, 7. — Los dirigentes marinos rebeldes serán llevados a la capital después de su rendición incondicional y serán juzgados inmediatamente. Pueden ser condenados a penas que oscilan entre los 20 y los 30 años de prisión. Las comunicaciones con Carúpano han sido ya restablecidas.

Quinta explosión nuclear norteamericana

Francia ha llevado a cabo una explosión atómica subterránea en el Sahara

WASHINGTON, 7.—El proyectil nuclear «Polaris» disparado ayer en el Pacífico efectuó un recorrido de unos 2.240 kilómetros y estalló en el aire. El lanzamiento se efectuó desde un submarino atómico sumergido y cayó a unos dos kilómetros del blanco previsto.

La Comisión de Energía Atómica y el Departamento de Defensa anuncian conjuntamente el disparo que se realizó ayer, pero no dan detalles. Es ésta la quinta prueba nuclear en el curso de la actual serie norteamericana.—(Efe).

EXPLOSION ATOMICA FRANCESA

PARIS, 7.—En fuentes científicas francesas se manifiesta que Francia ha realizado una formidable explosión atómica subterránea en el Sahara la pasada semana, pero no hay confirmación oficial, ya que tanto el Ministerio de Defensa como la Comisión de Energía Atómica se niegan a confirmar o negar toda clase de información al respecto.

La explosión corresponde a las nuevas pruebas que Francia realizará en la zona de las Montañas Hoggar. El diario vespertino "Le Monde" dice que la potencia de la prueba es de un orden medio.—(Efe).

†

EL SEÑOR

Don José Murga Monge

FALLECIO EN EL DIA DE AYER, A LOS 54 AÑOS DE EDAD
habiendo recibido los Santos Sacramentos
R. I. P.

Su resignada esposa, doña Vicenta Peral; hijos, doña Minerva, don Rubén y doña Celia; madre política, doña Anselma (Vda. de Peral); hermanos, don Lucio, doña Luisa, don Atanasio, don Hermenegildo, don Simón y doña Dominica; hermanos políticos, doña Miren Murga, doña Julia Urquijo, don Isidoro Montalbán, don José-María Ibarra, doña Inés Olaverría, doña Araceli, don José, don Francisco y don Luis Peral, doña Irene Sanz y doña María Gallud; sobrinos, primos y demás familia, participan a sus amistades tan sensible pérdida y les ruegan una oración por el eterno descanso de su alma, por cuyo favor les quedarán muy agradecidos.

Logroño, 8 de mayo de 1962.

IGLESIA PARROQUIAL.—Santa María de Valvanera.
FUNERAL, MISA DE REQUIEM Y EXEQUIAS DE CUERPO PRESENTE. — HOY, MARTES, a las ONCE.
CASA MORTUORIA.—Rey Pastor, 1.

SGCB2021