

La siembra de la remolacha azucarera

En la primera o lo más tarde en la segunda quincena del mes de noviembre, comienza en esta comarca burgalesa la siembra de la remolacha que por la absorción de substancias alimenticias verificada a causa de la mucha extensión y profundidad de sus raíces, habrá dejado muy esquilada la tierra; la alternativa de cosechas, base y fundamento del cultivo intensivo, prescribe después del tubérculo la siembra del cereal, pero de ninguna manera permite la siembra de otro tubérculo y de leguminosas; la razón es obvia, no porque se cansa la tierra, como creen nuestros labradores, sino porque se cumple a la letra la enseñanza de la ley de la sustitución y la ley del mínimo comprobada por la experiencia.

Es preciso sembrar de cereal la tierra que ha estado sembrada de remolacha; pero cualquier labrador conocerá que si se siembra trigo o cebada inmediatamente después de haber quitado la remolacha, el resultado será poco satisfactorio, porque la tierra no ha tenido tiempo de pudrir, de descansar y de meteorizarse para hacerse susceptible de cultivo; es necesario levantar la tierra y darla una labor profunda para que se meteorice con la acción de los agentes atmosféricos; en ese estado, se la deja durante todo el invierno y cuando amainen los temporales de lluvia y de nieve, lo que suele suceder generalmente a mediados de febrero, se la da una labor somera de arado para romper la costra de la tierra y arrancar las malas hierbas que hayan brotado en la superficie, y a fines de febrero o a principio del mes

de marzo, se la siembra de trigo o de cebada tremesinos en la seguridad de un resultado satisfactorio y halagueño, porque con ese método de cultivo, han desaparecido los inconvenientes que dejo apuntados.

De lo dicho se colige que la siembra de la remolacha azucarera alcanza grandes rendimientos superiores a los otros cultivos si se verifica alternando con los cereales tremesinos; en cambio no será de resultados tan satisfactorio si se siembra alternando con cualquiera otro clase de cereales.

Conviene que los agricultores tengan presentes las anteriores enseñanzas para que se aficien al cultivo de dicho tubérculo y vean aumentados los productos de sus tierras y para que cambien de sistema de cultivo, desterrando para siempre la costumbre tan arraigada en muchas regiones de esta provincia que no hace producir a la tierra más que cereales y algunas leguminosas determinadas.

El párroco de Cuba.

Información de mercados

NOTAS.—La falta de precio en los artículos indica que estos no se han cotizado en el mercado.

Las fechas corresponden a las del último mercado.

Valladolid, 19

Mercado del Arco.—Entraron en este mercado 100 fanegas de trigo.

Mercado del Canal.—Entraron en estos almacenes unas 500 fanegas de trigo, cotizándose la fanega de 94 libras a 81 reales (pesetas 46'85 los 100 kilos.)

Granos y piensos.—Se cotizaron a los siguientes precios:

Centeno a 65 reales fanega, cebada a 55, algarrobas a 70, avena a y yeros a .

Harinas.—En esta plaza se cotizaron estos precios:

Harina selecta, 100 kilos, a ptas. 60'00; idem buena, a 58'00; idem corriente, a 56'00; idem 2.ª buena, a 54.

Todo en pesetas los 100 kilos, sin saco

Despojos.—En las fábricas de harinas y almacenes de esta capital se venden los residuos como sigue:

Tercerilla superior a 48'00, cuarta superior 58'00, comidilla a 56'00, salvado de hoja a 57'50.

Todo en pesetas los 100 kilos sin saco.

León, 19

Trigo a 80, centeno a 64, cebada a 48, avena a 58, yeros a , algarrobas a , patatas a 5'50.

Valoria la Buena, 19

Trigo a 80, centeno a 60, cebada a 48, avena a 32, algarrobas a , patatas a 5'75.

Mucientes, 19

Trigo a 80 reales fanega, centeno a 64, cebada a 52, avena a 55, yeros a , salvado a , patatas a 3'00 arroba.

Mercado de Burgos

En el último mercado de ganados rigieron los siguientes precios:

Bueyes del país de 17 a 18 pesetas los 11'50 kilos, idem gallegos a , cerdos de 50 a 52, idem crías a , terneras a 2'55 pesetas kilo, carneros de 1'85 a 1'90, ovejas de 1'65 a 1'70, macacos de 1'85 a 1'90, lechazos a 0'00

Pescados

Anchoas a 0'80.
Chicharros a 1'00 y 1'40.
Gambas a 5'00.
Almejas a 2'00.
Merluza a 4'00.
Calamares a 2'50.
Sardinias a 1'40.

Cereales y harinas, 20

Trigo mocho a 79 reales fanega, idem rojo a 78'50, águila a 80, centeno a 60, cebada a 52, avena a 40, yeros a 77, alholvas a 61, fijos a 64, harina 1.ª a 57 pesetas los 100 kilos, harinilla a 44, comidilla a 56, salvadillo a 51, salvado a 25

Mayorga, 18

Trigo a 75 reales fanega, centeno a 65, cebada a 45, algarrobas a , yeros a , avena a 50, patatas a 2'25.

Alaejos, 18

Trigo, a 80 reales fanega, centeno a 60, cebada a 54, avena a 40, algarrobas a 70, yeros a 68, patatas a 3'00.

PABLO BARBERO

Almacén de vinos de todas clases
Depósito en la Alhóndiga, número 54
Almacén, Miranda, número 9

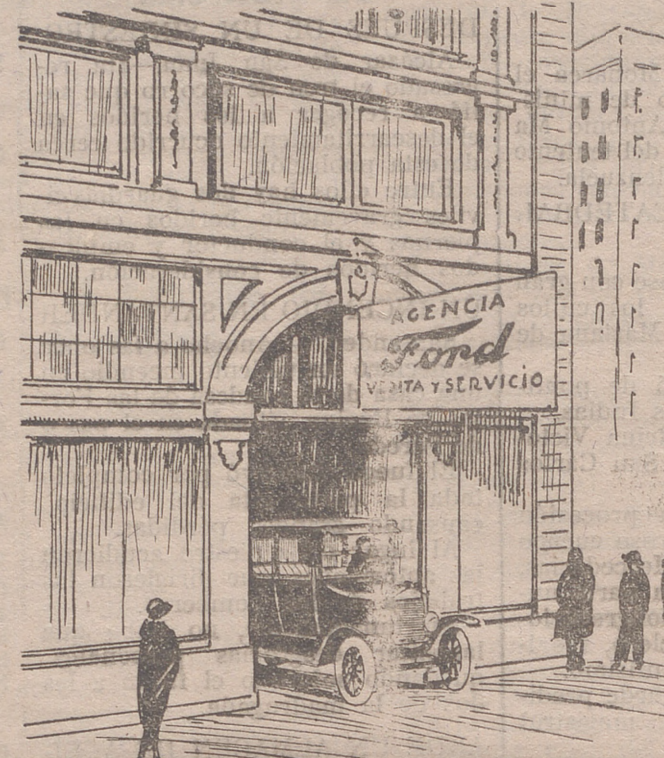

FERIA DE SERVICIO Ford

Diciembre, 22, 23 y 24

Ford Motor Company
SAE

y sus 800 Agentes de Servicio y Garajistas autorizados, distribuidos en toda España, se complacen

invitando a Vd.

a visitar la FERIA DE SERVICIO FORD en su localidad.

Una buena y económica organización y surtido de repuestos, son la mejor garantía para todo propietario de un automóvil

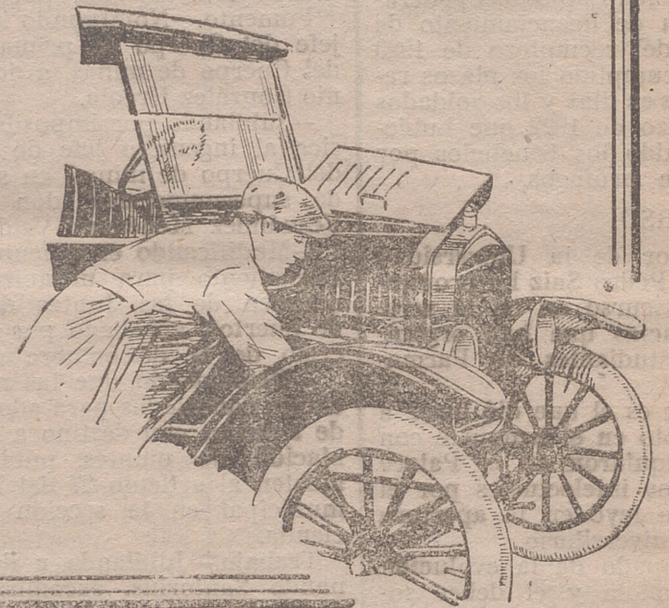

Caja de Ahorros y Monte de Piedad del Círculo Católico de Obreros de Burgos

(Declarados de "Beneficencia particular" por R. O. de 2 de diciembre de 1910)

Saldo de imposiciones en 31 de dbre. ptas. 5.500.807'97

Imposiciones ordinarias: Desde una peseta, al interés de 5'50 por 100 anual. Los reintegros, sin limitación de cantidad en el acto, contra presentación de la libreta de Ahorro o por medio de cheques a la vista y al portador, que facilita el Establecimiento.

Imposiciones a seis meses: Al 4 por 100 de interés anual.

Huchas de Ahorro: Las más prácticas y seguras para las casas.—Se alquilan, por 0'50 pesetas al año.

Empeños: Sobre alhajas, ropas y otros efectos, al 6 por 100 de interés anual.

Préstamos: Gremiales, hipotecarios, a Sindicatos Agrícolas, etc., en las condiciones y con los requisitos que se detallan en la Oficina.

Oficina Central: CONCEPCIÓN, 28, 1.º

Teléfono, 255.—Horas: De nueve y media a una y de tres a seis

MOTORES VELLINO

A GASOLINA, BENZOL, ALCOHOL Y GAS

Sin competencia para usos agrícolas, pequeña industria y elevación de agua

El único motor cuyo valor práctico es acreditado por más de 5.000 clientes en España. Se construyen tipos entre 15 y 42 caballos. Consumo garantizado no excediendo de 25 gramos de gasolina por caballo-hora.

Grupos electrogenos "ELECTRO" para alumbrado de líneas, casinos, conventos, etc.

Bombas de pistón y centrífugas. Contramarchas para noria

Instalaciones completas para elevación de agua

Pedir lista de referencia de más de 5.000 motores instalados
Laboratorio Vellino-Provenza, 46.—Teléfono 336-SM.—BARCELONA

Sociedad General de Industria y Comercio

COMPANIA ANÓNIMA DOMICILIADA EN MADRID

Capital: 25.000.000 de pesetas

Fábricas en Vizcaya: (Zuazo, Luchana, Elorrieta y Guturribay), Oviedo: (La Montoya), Madrid, Sevilla: (El Empalme), Cartagena, Barcelona: (Badalona), Málaga, Cáceres: (Aldea-More) y Lisboa: (Tráfaria)

Productos químicos y Abonos minerales

Superfosfato—Nitrato—Sulfato amónico—Sales de potasa—Sulfato de potasa—Acido sulfúrico a hidró—Acido nítrico—Acido clorhídrico—Glicerinas

DIRIJANSE LOS PEDIDOS A
Sociedad General de Industria y Comercio
en BILBAO: Gran Vía, 1
MADRID: Villanueva, 11
OVIEDO: Mendizábal, 2

Servicio agronómico

LABORATORIO para el análisis de las tierras
Abonos para todos los cultivos y adecuados a todos los terrenos



FABRICA DE LIBROS RAYADOS, DIARIOS, MAYORES, COPIADORES, ACTAS, ENCLADERNACIONES, ETC.

CAJAS DE CARTON EN GRAN ESCALA
RUFINO S. GONZALO

Huerto del Rey, 2, 4 y 6.—Burgos.

Lloyd-Norte Alemán-Bremen

Servicio regular de vapores correo rápidos entre España y Sud América. Directamente para Lisboa, Río de Janeiro, Santos, Montevideo y Buenos Aires, saldrán de Vigo, los rápidos vapores correo alemanes de gran porte:

17 de diciembre, vapor "Sierra Ventana", Pesetas 482'80.
8 de enero, vapor "Werra", Pesetas 472'80.
14 de enero, vapor "Sierra Morena", Pesetas 482'80.

Los vapores "Sierra Morena", "Werra" y "Ventana", admiten pasajeros de primera y tercera clase.

Todos los pasajeros de tercera clase tienen a su disposición un amplio salón de comedor, fumador y sala de conversación.

Las comidas son también abundantes y muy variadas siendo servidas por camareros uniformados.

Para más detalles informa el agente general de la Compañía en España

LUIS G. REBOREDO [ISLA]

VIGO: García Ollóqui, 2.—Villagarcía: Marina, 14.
Buenos Aires: Bangallo, 336.

SOLUCION BENEDICTO
TIOCOL "S" HEROINA
ANTISEPTICO Y RECONSTITUYENTE DEL APARATO RESPIRATORIO, CATARROS, GRIPPE, TUBERCULOSIS, ETC.—CALMA LA TOS.
Es la antigua de Glicerol-Cal-Croosetal modificada.
Venta Farmacias.
DEPÓSITO: DR. BENEDICTO, SAN BERNARDO, 41. MADRID

DEBILIDAD, NEURASTENIA, CONSUMCION, CLOROSIS, CONVALESCENCIA

ANEMIA

VINO Y JARABE
Deschiens y la Hemoglobina

Los Médicos proclaman que este Hierro vital de la sangre es muy superior a la carne cruda, a los ferruginosos, etc.—De salud y fuerza.—P.A. 615.

La experiencia demuestra que los chocolates y dulces de **MATIAS LOPEZ** SON LOS MEJORES DEL MUNDO. Pedidos en todos los Ultramarinos y Confiterías

LA CATALANA

Seguros contra incendios y explosiones de toda clase, contra la pérdida de aquilieres, riesgo locativo, de recursos y de paralización de trabajo a causa de incendio. Fundada en 1835. Inscrita en el Registro del Ministerio de Fomento. Domiciliada en BARCELONA Rambla de Cataluña, 15, y Cortes, 924. Capital suscrito: Pesetas 5.000.000, Capital desembolsado: Pesetas 2.000.000. Reserva Estatutaria: Pesetas 1.000.000

SITUACION Y DESARROLLO DE LA COMPAÑIA

AÑOS	PRIMAS	SINIESTROS INDEMNIZADOS	Reserva de riesgos en curso	Reservas estatutarias y para eventualidades
1872	204.105'57	128.204'04	83.534'06	55.020'13
1882	429.181'86	125.322'62	146.275'85	291.457'58
1892	884.129'47	310.104'26	294.707'82	611.810'14
1902	1.690.535'89	469.148'41	533.511'98	809.187'88
1912	2.812.546'35	1.181.798'91	937.532'11	1.363.194'37
1922	16.262.328'37	8.061.553'86	5.955.412'65	2.000.000'00

Autorizado por la Inspección de Seguros en 20 de mayo de 1922. Comisionado principal en Burgos y provincia:

Mariano Ibáñez, Almirante Buitrago, 19, teléfono, 539.

NITRATO DE SOSA DE CHILE

Es el abono químico de efectos más rápidos y visibles para todos los terrenos y cultivos. Premiado con GRAN PREMIO en la Exposición Universal de París

Riqueza probable de los yacimientos de Chile...	Existencias comprobadas hasta el presente...	Duración de los yacimientos aforados...	Producción anual en Chile...	Importación en España en el año agrícola de 1917...
... 1.000 millones toneladas	... 250 id id	Un siglo	5.000.000 de toneladas	120.000 id

Para informes gratuitos sobre su aplicación, dirigirse al **Comité del Nitrato de Sosa de Chile** Barquillo, 21, bajo—MADRID

El grado de progreso de la agricultura en un país, puede medirse por el consumo que se haga de NITRATO DE SOSA

Caja Central de Ahorros y Préstamos de la Federación Burgalesa de Sindicatos Agrícolas Católicos

OPERACIONES DE AHORRO

Imposiciones ordinarias: De Sindicatos Agrícolas, al 5'50 por 100 anual. Imposiciones anuales: De particulares y de Sindicatos Agrícolas, al 4'50 por 100 anual.

Oficina Central: en Burgos, Concepción, 28 (Círculo Católico de Obreros). Horas de despacho: De nueve y media a una y de tres a seis.

Sucursal: En Briviesca, Oficinas del Sindicato Agrícola.

MOTORES

— Consulta al AGENTE de los Motores Semi-Diesel "AMIS" de primer orden antes de comprar ningún otro. Los SEMI-DIESEL "AMIS" son de manejo sencillísimo y consumen mucho menos que los de gasolina. No tienen piezas delicadas ni de fácil rotura.

TOMAS OREJON Calle de Madrid 9 Burgos
Motores "ATL'S" y DIESEL "FOLAR" Muelle de Centrales eléctricas molinos etc. Proyectos y presupuestos gratis