

Servicios de la Compañía Trasatlántica

Línea de Filipinas

Frece viajes anuales arrancando de Liverpool y haciendo las escalas de Coruña, Vigo, Lisboa, Cádiz, Cartagena, Valencia, para salir de Barcelona cada cuatro miércoles ó sea 3 y 31 Enero, 28 Febrero, 27 Marzo, 24 Abril, 22 Mayo, 19 Junio, 17 Julio, 14 Agosto, 11 Septiembre, 9 Octubre, 6 Noviembre y 4 Diciembre; directamente para Génova, Fort Saïd, Suez, Colombo, Singapore, Ilo-Ilo y Manila. Salida de Manila cada cuatro martes ó sea: 23 Enero, 20 Febrero, 19 Marzo, 16 Abril, 14 Mayo, 11 Junio, 9 Julio, 6 Agosto, 3 Septiembre, 1 y 29 Octubre, 26 Noviembre y 24 Diciembre, directamente para Singapore, demás escalas intermedias que á la ida, hasta Barcelona, prosiguiendo el viaje para Cádiz, Lisboa, Santander y Liverpool. Servicio por trasbordo para y de los puertos de la costa oriental de África, de la India, Java, Sumatra, China, Japón y Australia.

Línea de Nueva York, Cuba Méjico

Servicio mensual saliendo de Génova el 21, de Nápoles el 23, de Barcelona el 26, de Málaga el 28 y de Cádiz el 30, directamente para Nueva York, Habana, Veracruz y Puerto Méjico. Regreso de Veracruz el 27 y de Cádiz el 30 de cada mes, directamente para Nueva York, Cádiz, Barcelona y Génova. Se admite pasaje y carga para puertos del Pacífico con trasbordo en Puerto Méjico, así como para Tampico con trasbordo en Veracruz.

Línea de Venezuela-Colombia

Servicio mensual saliendo de Barcelona el 10, el 11 de Valencia, el 13 de Málaga y de Cádiz el 15 de cada mes, directamente para las Palmas, Santa Cruz de Tenerife, Santa Cruz de la Palma, Puerto Rico, Puerto Plata (facultativa), Habana, Puerto Limón y Colón, de donde salen los vapores el 12 de cada mes para Sabanailla, Curacao, Puerto Cabello, La Guayra, etc. Se admite pasaje y carga para Veracruz y Tampico, con trasbordo en Habana. Combina por ferrocarril de Panamá con las Compañías de navegación del Pacífico, para cuyos puertos admite pasaje y carga con billetes y Conocimientos directos. También carga para Maracaibo y Coro con trasbordo en Curacao y para Coama, Curapano y Trinidad con trasbordo en Puerto Cabello.

Línea de Buenos Aires

Servicio mensual saliendo accidentalmente de Génova el 1, de Barcelona el 3, de Málaga el 5, de Cádiz el 7, directamente para Santa Cruz de Tenerife, Montevideo y Buenos Aires; emprendiendo el viaje de regreso desde Buenos Aires el día 1 y de Montevideo el 2, directamente para Canarias, Cádiz, Barcelona y accidentalmente Génova. Combinación por trasbordo en Cádiz con los puertos de Galicia y Norte de España.

Línea de Canarias, Fernando Póo

Servicio mensual saliendo de Barcelona el 2, de Valencia el 3, de Alicante el 4, de Cádiz el 7, directamente para Tánger, Casablanca, Mazagán, Las Palmas, Santa Cruz de Tenerife, Santa Cruz de la Palma y puertos de la costa occidental de África. Regreso de Fernando Póo el 2, haciendo las escalas de Canarias y de la península indicadas en el viaje de ida.

Línea de Cuba Méjico

Servicio mensual á Habana, Veracruz y Tampico, saliendo de Bilbao el 17, de Santander el 20 y de Coruña el 21, directamente para Habana, Veracruz y Tampico. Salidas de Tampico el 13, de Veracruz el 16, de Habana el 20 de cada mes, directamente para Coruña y Santander. Se admite pasaje y carga para Costafirme y Pacífico con trasbordo en la Habana al vapor de la línea Venezuela-Colombia.

Para este servicio rigen rebajas especiales en pasaje de ida y vuelta y también precios convencionales para camarotes de lujo.

Estos vapores admiten carga en las negociaciones más favorables y pasajeros, á quienes la Compañía da alojamiento muy cómodo y trato esmerado, como ha acreditado en su dilatado servicio. Rebajas á familias, precios convencionales por camarotes de lujo. También se admite carga y se expiden pasajes para todos los puertos del mundo, servidos por líneas regulares. La empresa puede asegurar las mercancías que se embarquen en sus buques.

AVISOS IMPORTANTES: Rebajas en los fletes de exportación.—La Compañía hace rebajas de 30 por 100 en los fletes de determinados artículos, de acuerdo con las vigentes disposiciones para el servicio de Comunicaciones Marítimas.

Servicios comerciales.—La sección que de estos servicios tiene establecida la Compañía, se encarga de trabajar en Ultramar los muestrarios que le sean entregados y de la colocación de los artículos cuya venta, como ensayo, deseen hacer los exportadores.

Para más informes en Santander, SRES. HIJOS DE ANGEL PEREZ Y COMPAÑIA, Muelle 36, teléfono núm. 6.

Descubrimiento sensacional
Curación de las enfermedades de la piel y también de las llagas de las piernas
La piel

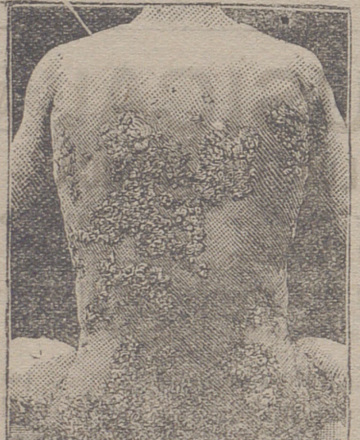

Antes de la curación Después de 15 días de tratamiento

Hemos señalado á los lectores de este periódico el descubrimiento sensacional del señor RICHELET, farmacéutico y químico de Sedan, de Francia, en lo que toca á las enfermedades de la piel. Aquí la lista de las enfermedades que han sido curadas, después de algunos días, por ese tratamiento maravilloso.

Eczema, herpes, impetigos, acnés, zarpullidos, prurigos, rojeces, zarpullidos tarináceos, sycosis de la barba, comezones, llagas varicosas y eczemas varicosas de las piernas, enfermedades sífilíticas.

Este maravilloso tratamiento ejerce su acción tanto sobre el punto en el cual se localiza el mal, como sobre la sangre, que después de algunos días, se encuentra transformada y purificada.

Todos los ensayos tuvieron buen éxito y no se ha producido jamás una recaída después de la curación.

El precio del tratamiento es proporcionado con todas las condiciones de la fortuna.

(Existe también un tratamiento para los niños de tres años hasta diez y seis). Acaba el señor RICHELET de instalar depósitos de sus tratamientos en todas las boticas y droguerías de España.

Un folleto en lengua española, tratando de las enfermedades de la piel, ha de ser remitido gratuitamente por los depositarios á todas las personas que lo pidan.

Para obtener también gratuitamente ese folleto basta dirigirse al señor R. RICHELET, 13 RUE GAMBETTA, EN SEDAN (FRANCIA) DEPOSITO GENERAL Y VENTA.—Droguería de don Francisco Loyarte, Calle de San Ignacio de Loyola 9, San Sebastián.

Representantes en Burgos: Don José Mira, Paseo del Espolón número 30 Don Fabián Barriocanal, calle de Lain-Calvo, número 1.

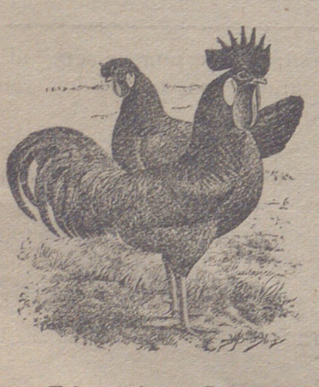

Huevos para incubar
Granja «EMILIA»
PALENCIA
frente á la Estación

Reorganice usted su corral con aves de pura raza; le costará alimentarlas lo mismo que las aves degeneradas que hoy tiene y en cambio obtendrá usted doble cantidad de huevos.

Se está usted perjudicando; pida usted hoy mismo el nuevo catálogo en donde verá representadas las 18 razas puras de gallinas que tenemos en nuestros célebres parques avícolas.

Dirección: Sr. Director de la Granja «Emilia»-Palencia

GRAN ÉXITO

10.000 suscriptoras en España.
«La Reine de Mode», revista de las modas francesas, la más artística, la más completa, la mejor presentada y la más económica.
«La Reine de Mode» se publica el 5 de cada mes con 120 modelos de todas clases de vestidos para señoras y numerosos modelos para niñas y niños.
«La Reine de Mode» está presentada bajo una lujosa cubierta artística en color y contiene un patrón cortado al natural, de fácil ejecución.
«La Reine de Mode» se recomienda en todas las casas por su utilidad incontestable. Abono por un año 10 pesetas, con derecho á recibir gratis un gran Album de temporada, con 800 figurines en Marzo y Septiembre. Un número de muestra una peseta. Todos los pedidos deben ir acompañados de su importe en giro postal á la Casa Editorial «Paris Figurines C.».—Irún
Pídanse catálogos de los figurines y maniqués de sastres y modistas.

Se vende

una máquina de imprimir, en buenas condiciones, con todos sus accesorios; dimensiones de la platina, 78 por 62, marca «Marinoni», dispuesta para funcionar con motor ó á brazo.
Informarán en esta Administración.

LÁMPARA PHILIPS
DE HILO ESTIRADO
UNICA IRROMPIBLE

ECONOMIA 75%

Exigid en todas las Centrales y buenos Establecimientos de Electricidad solo la marca PHILIPS irrompible y desconfiad de otras clases que significan solo imitaciones inferiores

Representación general: Adolfo Hiescher-Madrid, Almacén de Material Eléctrico

Gran fundición de campanas y fábrica de relojes de Torre
DE
HIJOS DE IGNACIO MURÚA
Gran diploma de honor y medalla de oro en la Exposición Hispano-Francesa de Zaragoza en 1908
Calle de Francia y Portal de Urbina
VITORIA (ALAVA)

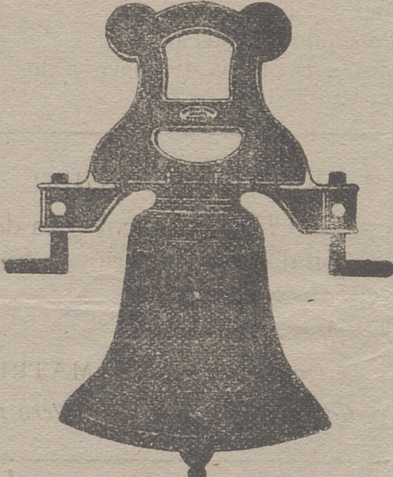

Esta antigua y acreditada fábrica se halla dotada de maquinaria la más moderna que se conoce y de la mayor precisión, movida por motores eléctricos para la construcción de relojes públicos de todas clases.

CAMPANAS forma española y romana de las mejores formas que se conocen con la nota que se convenga, distinguiéndose de las otras fábricas por su limpieza de fundición.

YUGOS DE HIERRO para volteo de las campanas, (con privilegio de invención) los más sólidos, elegantes y prácticos que se conocen.

Pueden adaptarse á cualquier forma á peso de campana sin necesidad de bajarlas de la torre. Se garantiza por 10 años.

Tenemos el gusto de expresar á continuación algunas de las obras realizadas en estos últimos años en Burgos y su provincia, á fin de que los que les interese conocer esta clase de trabajos, puedan ver palpablemente la superioridad de los productos de esta casa.

EN BURGOS: Parroquia de San Esteban; residencia de los PP. Jesuitas, a Merced; PP. Carmelitas; MM. Carmelitas y MM. Salesas, parroquia de Santa Agueda (instalación hecha hace pocos días).

EN LA PROVINCIA: Revillarruz, Los Ausines, Campolara, Sarracín, Castriello Solarana, Quintanapalla, Gamonal, Olmos, Villanueva Argañó, Isar, Castriello de Murcia, Pedrosa del Príncipe, Yudego, Villafruela, Villagutiérrez, Oña, Briviesca, Aguilar de Bureba, Los Barrios, Santa María de Rívarredonda, Cubo, Pancorbo, Vallarta Quintanilla San García, Aguas Cándidas y otros muchos que sería difícil enumerar en este lugar.

En la mayoría de los puntos citados podrán verse los yugos de hierro (metálicos), que cada día tienen más aceptación.

Se aconseja no emprendan obras de este género sin antes consultar con esta casa.

Pídanse presupuestos y catálogos.

Almacén de hierros y metales
SANTOS, BILBAO Y CORTINA
EXPOSITOS, NUM. 10.—BILBAO, TELÉFONO NUM. 1.199

Grandes existencias en chapas de zinc, hoja de lata, chapas de hierro negras y galvanizadas. Tubería de hierro para conducciones de agua, gas y vapor. Accesorios para tubería. Grietería de bronce. Tubería de cobre y latón, alambres de hierro, cobre y latón. Chapas de hierro estañadas, calidad inglesa de 2 por 1 metros, propias para construcción de zafraes. Chapas de hierro Coke y Onduladas belgas y de acero corriente. Chapas de hierro galvanizadas, lisas y onduladas, inglesas. Cubos y baños galvanizados. Puntas de París, tachuelas y remache. Estaño inglés. Soldaduras de distintas aleaciones. Chapas de cobre y latón, etc., etc.

Precios sin competencia.—Pídanse catálogos.

Esta casa compra toda clase de metales, usados, tal como latón, cobre, estaño, zinc, plomo; etc., etc.
Háganse ofertas.

INTERESANTE

En el comercio de A. Eustasio de la Fuente, Grabador y Optico pueden adquirir por un módico precio, un aparato sencillo y económico de un nuevo sistema adaptable á la medida, que cura las hernias ó evita las molestias que estas ocasionan.

No se cobra el importe hasta después de probado el aparato y que el interesado ó un médico de su confianza, den su conformidad.

NOTA.—Visto los excelentes resultados obtenidos, se ha pedido y conseguido privilegio de invención, patente número 44.639.

ESPOLÓN NÚMEROS 8 y 10

FAUSTINO MURGA ZULUETA,
antes Echebáster hijo
ESTABLECIDO EN EL AÑO 1897
Pintorería 82 y Nueva dentro
Vitoria

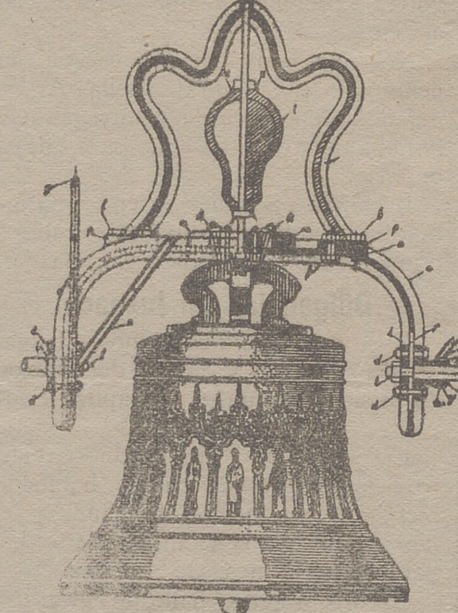

Especialidad en campanas y accesorios por su extremada perfección y elegancia.
Gran solidez en las fundiciones.
Real patente de invención por 20 años de los muy prácticos y originales yugos metálicos.
Real patente de nuevos tipos ó perfiles de campanas, premiadas en 1903 en la capital y en la Exposición de Zaragoza en 1908, con diploma de honor en ambas y primer término en su género.
Posterior á los años 1904 han sido adquiridas las dos patentes mencionadas.

NOTA.—Interesa conocer el que los citados yugos metálicos pueden instalarse cualquier vecino de la localidad y sin necesidad de bajar las campanas de la torre.
En España es la casa que más campanas tiene construidas para la Nación y fuera de ella.

EL CASTELLANO
DIARIO CATÓLICO

PRECIOS DE SUSCRICIÓN		ESQUELAS DE DEFUNCION	
	Prs. Cts.		Prs.
Extranjero al año.	25	Á dos columnas.	10
Península id. id.	12	Id. á tres id.	15
Id. un semestre.	6 50	Id. á cuatro id.	20
Id. un trimestre.	3 50	Id. á cinco id.	30
Capital mensual.	1	Id. id. tercio de plana.	40
		Id. media id.	50
		Zoda la plana.	100

PAGO ADELANTADO

Dirección, Redacción y Administración, calle de Benito Gutiérrez, núm. 1. Teléfono 152.—Burgos.

Diario de la tarde, con amplia información local, Agrícola, del Extranjero, Madrid, Provincias y de ULTIMA HORA

NO SE DEVUELVEN LOS ORIGINALES AUN CUANDO NO SE PUBLIQUEN

Fábrica de libros rayados para la banca, comercio y partidas sacramentales
Taller de encuadernación
Especialidad en obras litúrgicas
Fabricación mecánica de cajas de cartón en gran escala
Precios económicos
RUFINO S. GONZALO
Huerto del Rey, 2, 4 y 6.—Burgos