DIARIO DE LA MARINA

12 PAGINAS | EDICION DE LA MAÑANA | 5 CENTAVOS

ACOGIDO A LA FRANQUICIA POSTAL E INSCRIPTO COMO CORRESPONDENCIA DE SEGUNDA CLASE EN LA ADMINISTRACION DE CORREOS DE LA HABANA

AÑO LXXXVIII — HABANA, SABADO 10 DE JULIO DE 1920.—SANTA FELICITAS Y SUS SIETE HIJOS MARTIRES — NUM. 189

GRANDIOSO RECIBIMIENTO AL ACORAZADO ESPAÑOL "ALFONSO XIII"

Con entusiasmo delirante, cubanos y españoles rivalizan en la cariñosa acojida a los marinos.-El cónsul de España y el Comité de festejos, a bordo.-Cumplimentando al Alcalde.-El saludo del "Diario".-Otras noticias.

HOY SABADO

A la una p. m., almuerzo en el Casino de la Playa, ofrecido por el señor Secretario de Guerra y Marina.

A las cinco p. m. Te en la morada del general Rafael Montalvo.

A las nueve p. m., función en honor de los marinos en el Teatro Nacional.

En la edición anterior hicimos lo que humanamente podíamos hacer, lo que nos permitió hacer la escasez de papel por un lado y por otro el poco tiempo que nos quedaba entre el recibimiento estupendo y la entrada triunfal del acorazado español Alfonso XIII, verificada ayer por la mañana—mañana gloriosa para España y para Cuba— entre clamores de entusiasmo y vítores de locura fraternal rimados por el amor vibrante en una sola y rotunda palpitación de trescientos mil corazones.

Damos, pues, una información breve, veraz, pero no reflejo fiel de todo lo ocurrido; información que ampliamos hoy en cumplimiento de nuestro deber, al mandato imperioso de nuestra lealtad. Menester es que todos, absolutamente todos, los que como nosotros predicaron con su palabra, con su pluma, con su trabajo y su fé el amor y la fraternidad de hermanos entre cubanos y españoles, sellada, fundida, consolidada cuando la Madre Patria nos envió el calor de su bendición y la caricia de su beso en las velas blancas y las tablas viejas y señoriales de la corbeta "Nautilus" sepan, para pregonarlo muy alto, que aquella fraternidad ha sido ratificada ayer para no entibiarse jamás, en el recibimiento hidalgo, generoso y nobilísimo que cubanos y españoles tributaron al acorazado Alfonso XIII en una mañana de sol esplendorosa, mañana de gloria para Cuba y para España.

AL AMANECER

Poco más tarde llegamos al muelle de Caballería. Dejamos a la ciudad despertando a la vida ordinaria del trabajo. Sobre las lentas y graciosas ondulaciones de la mar rie la espuma cabrillea el sol; van y vienen los humildes y pintorescos guadaños, las barcas blancas, los inflados lanchones. Buques de alto porte vienen y se van; se van y vienen solemnes, orgullosos, arrogantes. Y el muelle se va animando. Mujeres lindas y gentiles que rien; hombres que hablan en alta voz, corriendo órdenes.

Las comisiones llegan. Los remolcadores comienzan a atracar; poco a poco van subiendo a sus topes las banderas; en sus picas ondean los gallardetes; se empavesan los barcos las motoras, los trasatlánticos; en la bahía todo es movimiento y gracia y alegría que bate a todos los vientos. Y en el muelle ya está reunida la multitud que en bulliciosa caravana se prepara a navegar mar avante para recibir, saludar y vitorear a la nave que llega de la Madre Patria.

MAR AVANTE

Poco más tarde llega al Muelle de Caballería el Ministro de España en Cuba. Y pocos momentos después mar avante.

Doscientos buques, todos embanderados, todos empavesados, todos abarrotados de público, capitaneados por el "Julián" desfilan por el canal, salvan La Punta, doblan el Morro y ordenados por la amable policía del puerto, se hacen a la mar. Allá lejos, a la altura de Cojimar nos espera el acorazado. Y en entonces cuando las músicas cantan, cuando los chupinazos ensordecen, cuando el entusiasmo se alza frenético en aplausos, aclamaciones y vivas a Cuba y a España.

La caravana se acerca, los marinos forman en sus bordas; los oficiales saludan militarmente; el Comandante y el segundo Comandante, se descubren solemnemente desde el puente. Son aquellos diez minutos de entusiasmo indescriptible, algo sin ejemplo; algo único, algo formidable y estupendo.

Desde el acorazado gritan:

—¡Viva Cuba!

Desde los cien barcos y las embarcaciones menores lanza el sonoro ¡Viva España! Aplausos, música chupinazos.

El acorazado marcha; navega solemnemente, poniendo la proa al Malecón; frente al Morro hace una arrogante virada para enfilar el canal. Las embarcaciones le siguen le escoltan, le aclaman. Lloran muchas señoras; lloran muchos hombres. Siguen los pañuelos agitándose, los vítores, delirantes, los aplausos frenéticos, la locura. Los marinos, todos los marinos, desde el Comandante al último marinero saludan con sus gorras en lo alto, agitando sus brazos expresando su contento y su gratitud.

EL SALUDO

Enfilado el canal, pasando frente al Morro, el "Alfonso XIII" hace el saludo disparando los 21 cañonazos de rigor y la Cabaña le contesta con otros tantos. Unos y otros disparos fueron silenciados por el estruendo de las sirenas, los aplausos y los vítores entusiastas de las doscientas mil personas que esperaban al acorazado español, que fondea y amarra en la boya de la Trasatlántica española.

EL PABELLON ESPAÑOL

La Sanidad sube. Y unos minutos después el "Alfonso XIII" era puesto a libre plática. Entonces el pabellón español, subió a la popa. Y el escudo de España, encuadrado en la bandera gualda y roja se desdoblaba a la brisa besando con sus pliegues las aguas cubanas.

Delirantes fueron la salida, el acercamiento en alta mar al acorazado la entrada y el alto; pero la izada del glorioso pabellón fué algo difícil de llevara a las cuartillas; una hora de aplausos, de voces, de vivas, de música, de locura, de frenesí, de fraternidad.

Lo indiscreptible.

En el regreso dos balandros, blancos como dos gaviotas, surcaban el mar acariciando al acorazado con sus velas; en lo alto volaban magníficos lanzando saludos floridos, dos aeroplanos de la Compañía Aerea Cubana.

Las dos notas más gentiles del recibimiento estupendo.

LA CONCURRENCIA

Al abandonar la caravana el Muelle de Caballería, la ciudad comenzaba a vestirse de fiesta. Al volver la ciudad, aparecía más linda que una novia, coronada por mil banderas. Gente apretada, apiñada en racimos, ocupadas todas las azoteas del litoral, todos sus balcones, desde el Vedado hasta los muelles, todas las torres, todas las calles, el Malecón, la Punta y sus arrecifes, la Cabaña y sus ondulaciones hasta la mar, la Cortina de Valdés, el Parque de Luz Caballero, Casa Blanca, Regla, todos los muelles, todos los tejados de los muelles y todos los buques surtos en bah'a.

Y en todos estos sitios el entusiasmo delirante no decayó un sólo momento. Gentes de todas clases p condición se confundieron. Paró el tráfico. Toda, absolutamente, toda la Habana acudió a recibir al acorazado español tributándole el recibimiento más grande que ojos humanos vieron. Unas doscientas mil almas.

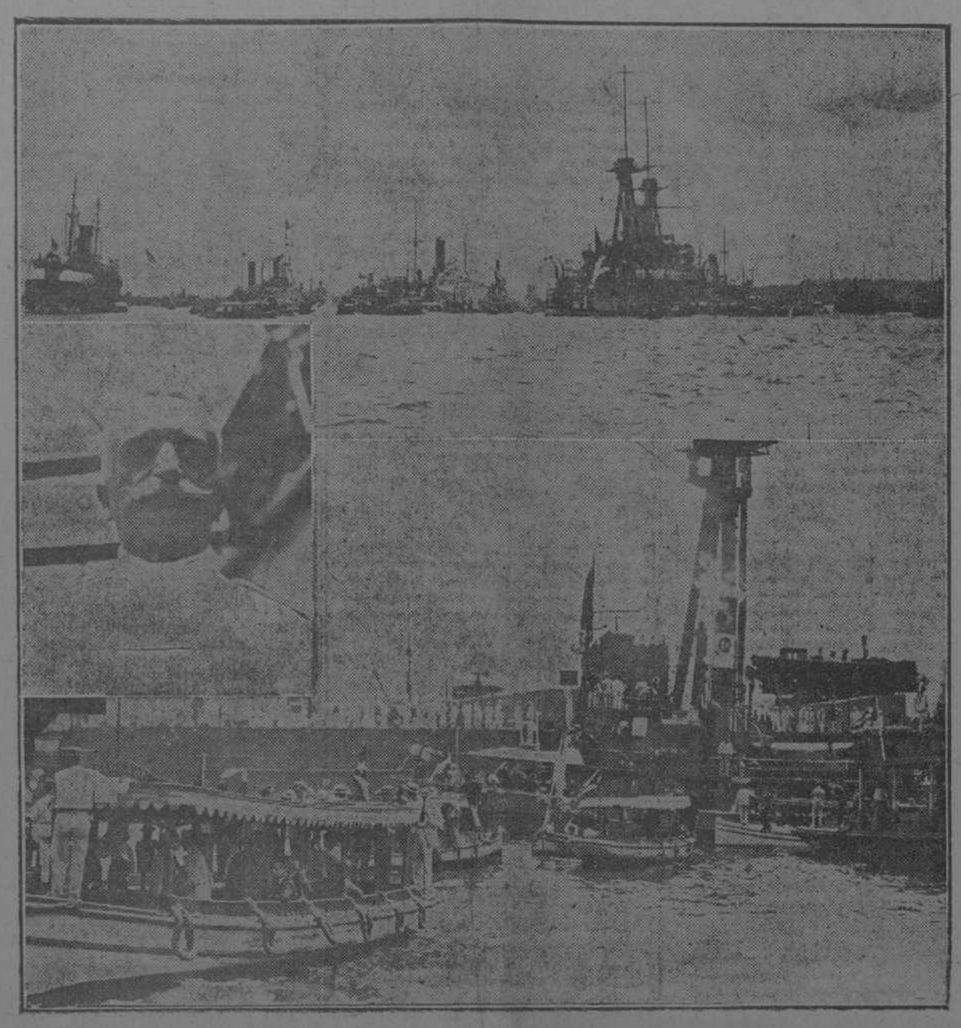

EL ACORAZADO "ALFONSO XIII", ANCLADO EN EL PUERTO.— El COMANDANTE, D. HONORIO CORNEJO.—EMBARCACIONES RODEANDO AL ACORAZADO

EL CONSUL DE ESPAÑA Y EL COMITE DE FESTEJOS A BORDO DEL "ALFONSO

Tan pronto el Alfonso quedó a libre plática, subieron a bordo los señores don Joaquín Márquez, Cónsul de España; don Narciso Macía, Presidente del Comité de Festejos y los señores presidentes de las sociedades Españolas que forman el Comité.

El primero en estrechar la mano del Comandante del "Alfonso" fué el señor Cónsul de España, quien acto seguido hizo la presentación del señor Macía, el que dió la bienvenida al Jefe, Oficialidad y marinería del "Alfonso" en los siguientes términos:

Señor Comandante:

Como Presidente efectivo del Comité de las Sociedades Españolas radicadas en la Habana, constituído para saludaros, serviros y festejaros durante vuestra permanencia en este puerto y el cual está integrado por los señores Presidentes de aquellas Sociedades y por los de otras entidades cubanas y españolas unidas a nosotros con el mismo fin y cuyo Comité se honra tener de Presidente de Honor al señor Ministro de España, nuestro respetado y querido amigo el Excmo señor don Alfredo de Mariátegui tengo el placer de venir ante usted a daros en nombre de dicho Comité, representante de la Colonia Española de Cuba y en nombre de aquellas otras instituciones y Agrupaciones, no sólo la más afectuosa y cariñosa de las bienvenidas sino a daros también el más afectuoso de los fraternales abrazos.

Os trae el Comité, señor Comandante, el programa de los festejos que ha organizado en vuestro honor y el de vuestros subordinados.

Dadle vuestra aprobación si la obtiene, o de lo contrario variarlo a vuestro gusto, pues repito, son sólo nuestros deseos los de serviros, complaceros y proporcionaros los mejores ratos posibles durante vuestra permanencia en este hidalgo y querido país.

La Habana, Cuba entera, como podéis verlo, bulle en delirante entusiasmo por vuestra llegada. De él, estamos posesionados y de nuestros pechos rebosa la alegría y la satisfacción.

Allá, muy lejos, en nuestra amada Patria, debe repercutir, el eco de este hermoso entusiasmo y de aquellos nobles corazones saldrán sin duda hasta los labios, muy viriles, muy entusiastas vivas a Cuba, que de tal modo os recibe.

Parêceme oirlos. Aquí en nuestros pechos repercuten... señores correspondamos y unidos gritemos también:

Viva Cuba viva España viva el Rey Alfonso XIII vivan sus valientes y nobles marinos.

Con un sonoro viva fueron acogidas las frases del señor Macía, quien seguidamente hizo la presentación de cada uno de sus compañeros de Comité, rogando al Comandante aceptase el obsequio en tabacos y cigarros que para la oficialidad y la marinería tenía dispuestos el Comité anunciándole al propio tiempo el envío de otros obsequios de análoga índole hechos por comerciantes y particulares.

Tras unos minutos de amena y fraternal conversación el Comité de Festejos abandonó el acorazado, ocupando de nuevo el remolcador "Cartaya".

EL COMITE DE FESTEJOS

En el remolcador "Cartaya" acudieron al recibimiento, el señor Ministro de España, que regresó interin la Sanidad pasaba visita, el señor Cónsul de España; el señor Narciso Macía, Presidente del Comité de Festejos; y los señores José Solís, por el Casino Español; Ramón Fernández Llano, por el Centro Asturiano; Amando Cora por el Centro Gallego; Salvador Soler, por el Centro de Dependientes; Domingo León por el Centro Canario; Joaquín Gil del Real por el Centro Andaluz; Cándido Obeso, por elCentro Montañés; Santos Moreton, por el Centro Castellano; Miguel Oliver por el Centro Balear; Victoriano Pérez, por el Centro Valenciano; José Veiga por la Cámara Española de Comercio; Antonio Alvareda, por el Foment Catalá; Ramiro de la Riva, por la Colonia Esnez Bandujo, por los estudiantes de pañola; Facundo García, por el Comité de Comerciantes; Manuel Martí. Derecho; Julián Llera, por la Lonja del Comercio; Alfredo Fernández, por la Juventud Española; Jacinto Campillo, por la Juventud Cubana; Andrés de Segurola, por el Casino de la Playa; y el Secretario del Comité doctor José F. Fuente.

EL ALCALDE A BARDO

Los primeros en subir a bordo fueron el Capitán del Puerto señor Carricarte y el alcalde de la ciudad doctor Manuel Varona Suárez.

El capitán del puerto manifestó al comandante del "Alfonso XIII", que aunque se rompía el ceremonial, le presentaba el señor Alcalde, quien había querido ser de los primeros en visitarle.

El doctor Varona Suárez, después de los saludos del caso, dijo al comandante que tanto a él como a los marinos que lo acompañaban, los declaraba huésnedes de honor de la Habana.

A las frases del doctor Varona Suárez contestó emocionadísimo el comandante Cornejo, con frases de profundo agradecimiento.

Después el alcalde, con el ilustre marino, salió a la barandilla de popa del acorazado, para corresponder a ls demostrciones del público.

CUMPLIMENTANDO AL ALCALDE

El comandante del acorazado Alfonso XIII, cumplimentó ayer tarde al Alcalde de la Habana.

La visita fué de cortesía.

Entre nuestra autoridad local y el comandante del referido acorazado se cambiaron frases de afecto y se hicieron votos por la prosperidad de España y Cuba.

El doctor Varona obsequió a su visitante con champagne y tabacos.

EL SALUDO DEL DIARIO DE LA MARINA

Nuestro querido compañero, el señor Joaquín Gil del Real, jefe de redacción del DIARIO DE LA MARINA, saludó al comandante del "Alfonso XIII", en nombre de este periódico, excusando la ausencia del Director doctor José I. Rivero y del Administrador, Conde del Rivero, quienes se vieron privados de oir a bordo, el primero por encontrarse enfermo y el segundo por tener que asistir a una junta.

El Comandante Cornejo agradeció el saludo y expresó su propósito de visitarlos personalmente.

VISITAS DE CORTESIA

El Comandante del Alfonso XIII, don Honorio Cornejo esuvo ayer en la Secretaría de Estado y en la de Guerra y Marina, en visitas de cortesía. Le acompañaba un Ayudante.

Hoy, a las once y media de la mañana, será recibido en audiencia privada por el señor Presidente de la República.

El distinguido marino irá acompañado por el Ministro de España, y ambos serán introducidos por el Introductor de Ministros, señor Vega Calderón.

LA MARCHA REAL

Las bandas Municipal y de la Beneficencia, que embarcaron en los vapores Julián Alonso y Habana respectivamente, al desfilar éstos por frente al acorazado tocaron la Marcha Real, que los tripulantes escucharon cuadrándose.

EL PRACTICO DE GUARDIA

El práctico que le dió entrada al Alfonso XIII fué el señor Manuel Iturriaga.

PELICULAS

Varias películas han sido tomadas del arribo del acorazado español.

LA PRENSA

Después se acercó al acorazado, el remolcador Hércules donde iban representaciones de la prensa.

ESPERA ORDENES

El Comandante del Alfonso XIII espera órdenes de su Gobierno para seguir la ruta que se le indique.

CUATRO QUE VINIERON EN LA NAUTILUS

Entre la oficialidad del Alfonso XIII vienen cuatro que eran guardiamarinas cuando nos visitó la Nautilus.

Han declarado que el recibimiento que se le hizo ayer al Alfonso XIII supera con mucho al que se le tributó al barco escuela de referencia.

EL PRIMER PRESENTE

El primer regalo que recibieron los marinos fué la hermosa bandera Nacional que la Asociación de Dependientes adquirió con tal objeto.

LA MARINA CUBANA

El jefe del Estado mayor de la Marina Capitán de Fragata, señor Fernández Quevedo, y su ayudante, como el oficial de día del Hatuel Teniente Ardoiz, y el Comandante Rodolfo Villegas, Comandante del "Cuba" visitaron al Comandante del "Alfonso XIII".

EL PUBLICO

Toda la tarde estuvieron visitando al acorazado numerosas personas.

Las visitas cesarán a la puesta del sol.

EL 24 SALIO DE TENERIFE

El "Alfonso XIII", salió de Tenerife el día 24 del ppdo mes, habiendo tardado, por tanto, lo regular en una marcha económica.

POR FALTA DE AGUA Y CARBON

Se ha sabido que el no traer bastante provisión de carbón y agua pa-

Continúa en la SEGUNDA página

El conflicto de la carne

En la mañana de ayer estuvo en la Secretaría de Agricultura, con el doctor René Acevedo, una comisión de expendedores de carne a informar al general Sánchez Agramonte que los de su giro no podían adquirir el artículo, porque los encomenderos les exigen un precio tal, que de acceder a ello, tendrían con toda seguridad pérdidas al venderla a sus clientes.

El Secretario contestó a sus visitantes, que él se propone celebrar una entrevista con el señor Presidente de la República a quien dará cuenta de la situación, a fin de resolverla en forma conveniente.

El homenaje a Fontanills-Ruiz

Esta noche en el Casino de la Playa, se efectuará el banquete-homenaje a dos distinguidos periodistas: nuestro querido Fontanills, cronista social del DIARIO y Alberto Ruiz, de "El Mundo".

Dado el número verdaderamente extraordinario de las adhesiones recibidas por la comisión organizadora y sobre todo, por la calidad de las personas cuyos nombres formaron desde los primeros momentos listas interminables, resultará el homenaje de hoy, sin duda alguna, el fiel reflejo de las grandes simpatías, de los sinceros afectos con que esta sociedad distingue a los leídos cronistas, pues que la sociedad entera se ha sumado con entusiasmo y con cariño a lo que se proyectó en un principio fiesta fraternal, de simpática camaradería.

Ellos se lo merecen.

Una obra indecente

Se vienen tolerando en los teatros de la Habana espectáculos algo libres e inmorales. No es extraño.

La vida, en su psicología corriente, no es mucho más comedida. Las costumbres entran de lleno en un lamentable desorden moral.

La moda ha impuesto para las mujeres unas indumentarias que de exhibirse hace diez o doce años en los teatros del género alegre tal vez dieran ocasión a que interviniesen las autoridades, celosas de que no se atentase contra las costumbres y el respeto a la sociedad.

No hace cuatro años aún que el doctor Varona Suárez, a los pocos días de tomar posición de la Alcaldía de la Habana se opuso a que se exhibiese una película en cuyo argumento era el de una célebre novela de Marcel Prevost, porque la estimaba corruptora y libre. Al lado de lo que hoy se proyecta en las pantallas de todos los cines aquellas cinta puede pasar por noña.

Dentro de este convencionalismo del pudor no es sorprendente que los espectáculos teatrales sean hoy libres y pornográficos. Siempre fué el teatro, a pesar de su clásica definición de escuela de buenas costumbres y de la cándida virtud que se le achaca de educador del pueblo, un avance de las modalidades idealógicas de la época. De ahí su pronunciado descoco actual. Todos hemos pe-

Continúa en la SEGUNDA página

Comisión americana para aliviar la congestión en los muelles de la Habana

WASHINGTON, Julio 9.

En una conferencia entre autoridades del Gobierno y representantes de las industrias comerciales y navieras se acordó nombrar una comisión de expertos que represente a los departamentos de los Estados, la Junta Marítima y las líneas particulares de transporte para que coopere con el Gobierno de Cuba a fin de aliviar la congestión en la bahía de la Habana.

La comisión tratará de obtener mejoras en el almacenaje y otras, siendo la falta de estas comodidades precisamente lo que ha motivado una congestión en los muelles de la Habana, y también gestionará la modificación de las ordenanzas de Aduana para facilitar la entrada de las mercancías.

UNA PLAGA DE INSECTOS DESTRUYO EN CUENCA LA COSECHA DE TRIGO, POR VALOR DE DIEZ MILLONES DE PESETAS

Fracaso del "Gallo".-Ricardo León renunció su puesto en la Academia.-El retiro para obreros

COSECHA DE TRIGO DESTRUIDA

CUENCA, Julio 9.

La cosecha de trigo por valor de diez millones de pesetas ha sido destruída a consecuencia de una plaga de insectos, segun informan las autoridades agronómicas de la provincia.

EX-MINISTRO INSULTADO

BARCELONA, Julio 9.

El señor Goicochea, ex-Ministro de la Gobernación, fué vivamente atacado en un mitin conservador celebrado en Sabadell a 14 millas de aquí. millas de aquí.

Cuando el señor Goicochea criticó severamente los atropellos cometidos en Barcelona, varios obreros lo interrumpieron y finalmente subieron a la tribuna pidiendo la libertad de los presos políticos. Finalmente se dispersó el mitin y el ex-Ministro regresó al Club conservador rodeado de una multitud que gritaba y le dirigía insultos en catalán.

EL RETIRO PARA OBREROS EN VIGOR

MADRID(Julio 9.

Los ocho primeros trabajadores que han recibido pensiones como consecuencia del retiro para obreros, fueron objeto de agasajos aquí hoy. Los pensionados eran mineros que habían trabajado en las minas de la compañía española de carbón. Acaban de cumplir sesenta años.

La compañía anticipó todo el dinero necesario para satisfacer las pensiones vitalicias de dichos obreros.

VISITA DEL MINISTRO DE LA GUERRA EN MARRUECOS

MADRID, Julio 9.

El Ministro de la Guerra, señor Vizconde de Eza, salió esta noche para Algeciras acompañado de varios expertos militares. Allí seguirá viaje a Melilla, con objeto de girar una visita de inspección a la zona española de Marruecos, donde conferenciará con los jefes indígenas y estudiará la situación desde el punto de vista diplomático.

CORRIDA A BENEFICIO DE MALLA

MADRID, Julio 8.

Los toreros de toda España están organizando una corrida a beneficio de los parientes del diestro Agustín García Malla, muerto recientemente en Francia.

Malla murió pobre.

Numerosos toreros fueron a Ville Roi, Francia, con objeto de asistir al entierro del infortunado diestro, cuyo cadáver estuvo en capilla ardiente en el Ayuntamiento.

El cadáver fué conducido al cementerio por varios toreros y al acto asistió numerosa concurrencia.

LA RENUNCIA DE UN ACADEMICO DE LA LENGUA

MADRID, Julio 9.

El notable poeta y literato Ricardo León ha renunciado su puesto como miembro de la Real Academia Española a consecuencia de una desavenencia con el Presidente de dicha Corporación, don Antonio Maura.

Dícese que el señor Maura reprochó a Ricardo León por el radicalismo de sus escritos.

Esta es la primera vez que un académico de la Lengua renuncia a su cargo.

UN FRACASO DEL "GALLO"

MADRID, Julio 9.

En la corrida de toros celebrada el jueves en Pamplona, el Gallo estuvo tan infortunado que la presidencia mandó retirar el segundo toro al corral.

La res se escapó del corral y entró en el ruedo, viéndose precisado el Gallo a esconderse.

En la misma corrida fué volteado dos veces por un toro Sánchez Mejías quien recibió algunas leves contusiones.

También el picador Zurito recibió lesiones al ser derribado del caballo.

HUELGA EN RIOTINTO

HUELVA, Julio 9.

Se han declarado en huelga los obreros de las minas de Riotinto, causando un gran trastorno en el servicio de transporte.

Los huelguistas han atropellado a varios rompehuelgas.

En vista de lo ocurrido se acordó alojar a los esquirols en casas pertenecientes a la compañía explotadora de las minas.

LA PESTE BUBONICA EN VERACRUZ

VERACRUZ, Julio 9.

Un parte oficial que se ha publicado hoy por la comisión sanitaria de esta ciudad dice que desde el principio de la peste bubónica allí han ocurrido cuarenta y seis casos y trece defunciones. Recientemente se han anunciado muy pocos casos. La epidemia parece haber sido de carácter benigno habiendo ocurrido las defunciones en los puntos donde no había medicinas a mano. Desde que se recibieron las medicinas casi todos los atacados se han repuesto.

El destroyer americano número 345 ha llegado aquí y los médicos tienen instrucciones de analizar la sangre de los atacados por la enfermedad. El barco de guerra trajo también una comisión que determinará si debe o no someterse a Veracruz a la cuarentena como puerto infectado.

El Alfonso XIII en aguas cubanas

En la gallarda exposición artística de "El Arte," Avenida de Italia, 118, se exhibe un magnífico cuadro al óleo, copia fiel del momento en que se reunieron con el acorazado español "Alfonso XIII" las numerosas embarcaciones cubanas que fueron a recibirlo mar afuera y que lo escoltaron con indescriptible entusiasmo hasta nuestro puerto.

El cuadro es un nuevo acierto de Alberto Tarascó. Está hecho con extraordinaria rapidez, pero no por eso deja de tener los principales detalles del importante acontecimiento.

Son muchas las personas que han visto y celebrado el cuadro del **"Alfonso XIII" en aguas cubanas;** y se asegura que será adquirido por una saliente personalidad de la colonia española.

Grandioso recibimiento.....

Viene de la PRIMERA página

ra mantenerse varias horas más afuera del puerto, fué lo que obligó al Comandante del acorazado a entrar por la mañana.

LA OFICIALIDAD

La oficialidad del acorazado "Alfonso XIII" la forman: Comandante don Honorio Cornejo y Carvajal, Segundo Comandante Capitán de Fragata don Eladio Ceana Díaz, y Martínez Tercer jefe Capitán de Corbeta don Andrés Frete y Arana, Cuarto jefe Capitán de Corbeta don Francisco Marqués de Román, Tenientes de navíos Juan Manuel Ferrer y Antón, don Félix Cheriguines p Bustragui don Ramón Díaz de Rivera y Casare, Marqués de Hueto de Mantillan.

Don Luis de Vierna y Belando don Angel Figueroay Fernández, don Pedro Ristori y Montejo, Marcelino Galán y Arrebala, Manuel Quimera y Bosck, Manuel de Arnal y Meida, don Mateo Ville y García, Alfereces de navío don Vicente Agullos Acento, don Vicente Cervera y Vicente Alvaro, don Faustino Ruíz y González don Carlos Anton Palacios, don José García del Lomas, don José Rodríguez y Gil de Ateinza don José María Lazaga y Ruíz, don Nicolás Pinero Bonet.

Primer médico doctor D. Enrique Hernández Vals, Segundo médico don Alfredo Sánchez Rodallo .

Contador don Miguel Rosende Rouri, Capellán don Félix García Tejedor.

Maquinista oficial de primera don Secundilo Lago Otero, Maquinista oficial de segunda don Matías Coba Col, Maquinista oficial de Segunda don Saturnino Uriarte Arteche.

Alfereces de Fragata Alumnos: don Mariano Romero Carnero, don Pablo Suances y Jaudenes, don Antonio Núñez Rodríguez, don Rafael Fernández de Bobadilla, don G. Fernaldo Menéndez Borgar, don Miguel Buiza y Fernández Palacios don Rafael Guitian y Carlos Roca, don José María Doval Fernández, don José Jauregue y Gil Delgado, don Alejandro Molina Soto, don Felipe Pintos Gómez don Pedro Pérez de Guzmán don Francisco Viondo Conrubia, don Pedro Sáenz Torres don Claudio Alvarra González y Sánchez Barcaistegui don Juán Manuel Durán González, don Pedro Auhabare de Leal, don José María Ranges García, don Pablo Santana y de la Rosa, don Francisco Fernández y de la Fuente, don Manuel Calderón López Rajo, don Luis Junquera y Ruíz Gómez, don Joaquín Arboli Hidalgo, Carlos Pardos y Pascual de Bonanza don Vicente Girinella y Ronquillo, don Federico de la Puente, don Carlos Barrera Terry, don Rafael Cervera Cabello, Manuel Sunico Castellano, don José L. Generer y Cuadrado, don Pío Esteban, don Ricardo González Aller, don Francisco P. Martín y San Juan don Juan Aramburo y Santa Olaya.

El número total de tripulación del "Alfonso XIII" asciende a 709 hombres, figurando en la dotación cuatro jefes, 32 oficiales, 38 alfereces de fragata, y siendo el resto clases y soldados.

LA ORGANIZACION DEL RECIBIMIENTO

El mayor lucimiento del grandioso recibimiento que le ha hecho la Habana a los marinos españoles se debe al cuidado y perfecta organización que desde que se anunció la visita del acorazado tomó el Capitán del puerto señor Alberto Carricarte.

Tanto el Capitán de Fragata señor Carricarte como el Capitán de la Policía del Puerto señor Perearnau, que también ha demostrado dotes de organizador y rectitud de procedimientos hicieron que el orden se mantuviera sin el más leve incidente.

La dirección y los trabajos de organización se vieron coronados por el más franco éxito.

Los miembros de la Policía del Puerto también supieron cumplir extrictamente con su deber, y la policía Nacional custodió todo el litoral del Malecón Paula Luz y otros lugares donde ed público afluye hasta no dejar un sitio libre.

Merecen también elogios muy cumplidos por la seguridad en sus maniobras y dominio absoluto de sus cargos, los Capitanes de los barcos y de los remolcadores que tomaron parte en el recibimiento.

Esta organización y orden ha sido celebrada por los marinos españoles.

LOS ESPAÑOLES DE ABREUS

(Por telégrafo)

ABREUS, Julio 9.

DIARIO.—Habana.

El Presidente de la Colonia Española, de esta localidad en representación de la misma ha dirigido por la vía telegráfica un saludo de felicitación y bienvenida al comandante oficialidad y marinería del acorazado español "Alfonso XIII", llegado al puerto de la Habana hoy.

EL CORRESPONSAL.

Los marinos en la Asociación de Dependientes

Momentos antes de que se iniciara en la Asociación de Dependientes la velada organizada por las sociedades españolas en honor del comandante y oficialidad del acorazado español, un gentío enorme se agolpaba en los alrededores del palacio social, ávido de ver, y de aclamar a los marinos y a sus jefes.

En los soportales de la Asociación les esperaban la Directiva de la casa, presidida por el señor Soler, el Presidente de la Sección de Bellas Artes, el de Recreo y Adorno, el Presidente del Comité de Festejos, señor Maciá y las comisiones representando a las sociedades regionales y del campo de la República.

A las nueve hacían su entrada en el palacio el Ministro de España, el Comandante, el Cónsul de España, el Segundo Comandante y varios oficiales del acorazado, a los cuales esperaban otro grupo de oficiales de la marina cubana, presididos por el Jefe del Estado Mayor señor Oscar Fernández Quevedo y el Capitán del Puerto, señor Carricarte.

Cuando los marinos penetraron en el salón de fiestas, refulgentes en el oro de la luz, perfumados por las flores y benditos por la gracia y la belleza de mil señoras y señoritas, la enorme concurrencia, se puso en pié tributándoles un saludo en una ovación entusiasta. Y la Banda de Marina ejecutó la grave Marcha Real y el vibrante Himno Cubano. Himnos que se coronaron con otra explosión de aplausos.

Se inició el acto presidiéndolo el señor Ministro, el Secretario de Justicia, el de Hacienda, el de Instrucción Pública, el Comandante del "Alfonso XIII", el Cónsul de España y el Presidente de la Asociación señor Soler.

Se hicieron todos los números del programa lírico y cómico, que ya conocen nuestros lectores, a las mil maravillas por los alumnos y alumnas, profesoras y profesores de la casa y el admirable cuarteto español Graudio-Mameda.

La concurrencia, al final de cada uno de ellos les tributó grandes y merecidas ovaciones. Entre parte y parte pronunció su discurso más brillante el talentoso literato, cantor de todas las grandezas españolas, señor García Sanchiz. Su salutación a los marinos fué elocuentísima; vibrante su canción exponiendo lo que vale y representa en el orden del amor a Cuba y a España la bandera regalada por la Asociación de Dependientes, bandera que hoy se izó en la popa del acorazado; poética, muy tierna, muy amorosa la coronación de su discurso cantando a la hidalguía de Cuba y de los cubanos; hidalguía que es el más alto blason de los pueblos que florecieron al mágico conjuro de la civilización de España.

¡Viva España!

¡Viva Cuba!—terminó diciendo el elocuente literato. Vítores que la concurrencia repitió puesta en pié y aplaudiendo con alegría infinita.

Después, en el Salón de Actos, los marinos y los invitados fueron obsequiados con pastas, tabacos y champan. Luego una tertulia encantadora. Y luego un desfile brillantísimo.

Los marinos fueron despedidos con nuevas manifestaciones de entusiasmo.

COMITE DE FESTEJOS

Comisiones encargadas de acompañar a los marinos en los distintos actos

Para la velada y champagne en Dependientes: señores Amando Cora, Cándido Obeso, Ramiro de la Riva y Santos Moretón.

Para la función de honor en Martí: señores Veiga, Soler, Moretón y Facundo García.

Para el almuerzo ofrecido por el señor Secretario de la Guerra: señor Ministro.

Para el té en la morada del general Montalvo: señores Maciá, Armando Cuervo, Soler y Domingo León.

Para la visita a la Cavadonga: señores Llera, Veiga, Alvareda y Domingo León.

Para el baile del Casino Español: señores Fernández Llano, Soler, Cora y Domingo León.

Para la visita a la Universidad Nacional: señores de la Riva Domínguez, González, Betancourt, Oliver, de la Riva Solís y Barroeta.

Para el almuerzo al primer grupo de la marinería en la Tropical: señores Veiga, J. M. Ruiz, Pérez, Soto, Canto, Bandujo, Casimiro Soiana Peón, Rey, Barroeta, Cortines, Romagosa, Vidal, Iglesias, Ruiz Mazón, Marcelino Martínez, Vázque, Torres, Antolín Arias, Avelino Viñas y Manuel López.

Para el te en el Centro Gallego: señores Armando Cuervo, Riva Lomínguez, Ramón Zenea y José María García.

Para el banquete del DIARIO DE LA MARINA: la comisión que designe el mismo.

Para la excursión a Matanzas: señores Moretón y Soler.

Para el baile en el Casino de la Playa: Los que designe el señor Segurola.

Para el almuerzo al segundo grupo de la marinería en la Tropical: señores Anacleto Ruiz, Arturo León, Antonio Suárez Prego, Segura, Rafael García, Pereda, Artime, Osvaldo Rosales, Colomar, Pumariega, Fernández Taboada, Angel Fernández, Viñaña, Mateu, León González, Solís, Castellví, Soro.

Para lo del Fortuna Sport: Fernando Ortega, Maximino Iglesias, Antonio M. González, Betancourt.

Para la función en el Nacional: Lezama, García Sanchiz, Baños y Cora.

Para la función a la marinería y oficialidad en Campoamor: señores Albin, Tarrido, Manuel Negreira, Alfredo Sierra, Teodoro Cardenal, Daniel Sáenz, Marcelino Martínez, Manuel Castro.

Para la función en Payret: señores Lleó, González, Veiga, Facundo García.

Para la retreta en el Malecón: El Comité de Comerciantes.

Una obra indecente

Viene de la PRIMERA página

cado de tolerantes en tal sentido, que aunque la justificación es relativa, no se exime nadie de responsabilidad en la corrupción de todos órdenes que padecemos: ni el público, ni los jefes de familia, ni los escritores.

Pero más allá de lo que pueda disculparse a esa tolerancia está el dar representaciones de obras tan abyectas y sucias como "Las Corsarias", zarzuela que se pone todas las noches en el teatro Martí. De ello nos alcanza responsabilidad en igual o mayor grado que a la empresa del teatro, a la prensa que no ataca la obra y a las autoridades que la toleran. En esa malhadada zarzuela chabacana y ridícula, se atenta contra todos los pudores y contra todas las cosas elevadas.

"Las Corsarias" es un verdadero acto de piratería contra el honor, el buen gusto, la religión, el decoro, la decencia, el arte y la gracia.

Entra al abordaje, por todas las creencias.

Se procura la risa en ella con situaciones movidas y violentas y con chistes obscenos y groseros. En España, al estrenarse el invierno pasado, en un teatro de tercer orden, dedicado al género sicalíptico, y al que no van las señoras decentes, tuvo un buen éxito entre el público y la crítica despreocupados y un éxito de condenación en los periódicos serios. Aquí parece la acogida tan franca que otra empresa, la de Payret, elige "Las Corsarias" para inaugurar su temporada. Decorosa temporada la que así empieza, indigna sin disputa de ser ofrecida a nuestra sociedad.

De la empresa del teatro Martí nos ha sorprendido desagradablemente esta incorrección. Después de una larga temporada, en la que el público decente estaba alejado de aquel teatro, por ofrecerse en él asiduamente un espectáculo inmoral, volvió a verse favorecido por las buenas familias, porque prometió y cumplió en un principo la regeneración. Nosotros, en la medida de nuestras fuerzas, contribuímos a encauzar hacia aquella sala a las mujeres honradas. Si supiéramos que se había de reincidir en las malas mañas nunca lo hubiéramos intentado. Pero los propósitos de enmienda parecían sinceros y los buenos hechos, al principio, manifiestos. Se trajo para el buen propósito a artistas tan notables como Consuelo Mayendía y Casimiro Ortas. El público gustó del espectáculo y lo favoreció en tal medida que la fama y los éxitos de los empresarios fueron ruidosos y remunerativos. Nunca faltó un poco de picardía al espectáculo, pero dada la época y la tolerancia imperante, aquello no era para escandalizar gran cosa.

Pero de libertad en libertad y de atrevimiento en atrevimiento se fué llegando a tal grado de impudor que nos vemos obligados a llamar la atención del público sobre lo que en aquel escenario ocurre.

Y lo sentimos; porque amigos muy apreciados tenemos en aquella casa. Y porque aún figura en el cuadro una artista, Consuelo Mayendía por quien en todo momento hemos sentido admiración sincera y estimación muy grande. Mujer de cualidades artísticas sobresalientes, para triunfar jamás necesitó acogerse a un género que no va bien con su delicadeza, su gracia y su talento.

Con verdadero placer anunciaríamos al público que del programa de Martí se había retirado la zarzuela "Las Corsarias" y que allí se volvían a guardar con la sociedad habanera los respetos y las consideraciones que tanto provecho han reportado al público y a los empresarios.

La Conferencia de Spa

LOS DELEGADOS ALEMANES FIRMARON EL PROTOCOLO PARA EL DESARME

SPA, Bélgica, Julio 9.

Alemania hoy en conformidad con la unánime decisión de su gabinete, firmó el protocolo para su pronto desarme, en el cual han insistido firmemente los aliados. El lanciller Fehrenbarh y el doctor Walter Simmons, Ministro de Estado, fijrano sus firmas al documento que fué redactado en la misma forma sometida por Foch y Wilson, los jefes militares aliados.

La firma fué precedida de una notificación del doctor Simmons en nombre de su gobierno, de que al firmar el protocolo, Alemania no daba su consentimiento a la ulterior ocupación del territorio alemán, consentimiento que solo podría darlo el Reichstag alemán.

El Primer Ministro Lloyd George dijo que él tenía perfectamente entendido ese punto de vista. La cuestión de las nuevas ocupaciones en la eventualidad de que Alemania no observe la sestipulaciones del tratado y del protocolo, sin embargo, es asunto para la determinación de los aliados y no para el Parlamento alemán, según declaró Lloyd George.

El protocolo fué firmado en un pequeño cuarto adyacente a la Cámara de la Conferencia. El Canciller Fehrenbach y el doctor Simmons firmaron primeramente. Después de soltar la pluma saludaron a Mr. Lloyd George, como si dijesen: "Bueno, ya remos terminado con este esagrdadable asunto."

Después de un breve receso, el Primer Ministro Lloyd George hizo uso de la palabra y dijo:

"Me alegro mucho de que la delegación alemana haya decidido firmar el purotocolo. La ruptura de la conferencia hubiera sido desastrosa."

El Primer Ministro indicó entonces que el protocolo contenía verdaderas concesiones a Alemania, diciendo que le daba más tiempo para firmar y le concedía ciertos aumentos en el número de oficiales y armamentos, notablemente ametralladoras.

Declaró: El primer informe oficial que se exige a Alemania sobre la ejecución de los términos deberá presentarse el primero de septiembre, lo cual de da dos meses de plazo para realizar e ldesarme.

Con relación a los reparos del doctor Simmons a la cláusula para la ocupación ulterior, el Primer Ministro dijo:

"El protocolo firmado el diez de enero prescribía que en la eventualidad de que Alemania dejase de cumplir sus obligaciones, las Potencias se reservaban el derecho de usar todas las medidas militares.

"La ocupación en el protocolo—agregó Mr. Lloyd George—es simplemente una intimación por los aliados acerca de los pasos que darían si Alemania no cumpliese sus obligaciones. Ocurrirá únicamente si sus términos no son llevados a la práctica. Se relaciona no con la acción por parte de Alemania, sino con la acción por parte de los aliados."

En este punto la conferencia procedió a discutir la cuestión de los criminales de la guerra, mientras los secretarios redactaban el protocolo de Idesarme para su firma. Cuando el documento estaba ya listo, los delegados entraron en un cuarto adyacente a la cámara de la Conferencia y el canciller Fehrenbach se adelantó primeramente. "¿Cómo firmará?" preguntó. Un secretario contestó: "Con su firma natural". El Primer Ministro alemán entonces fijo su firma seguido de M. de la Croix, el Primer Ministro Lloyd George, el Primer Ministro Millerand, el Conde Sforza, Ministro de Estado italiano; el Vizconde Chinda, Embajador japonés en la Gran Bretaña y el Conde Curzon, Secretario de Relaciones Exteriores inglés.

La discusión sobre los criminales de la guerra fué iniciada por el Ministro de Justicia alemán Herr Heinz quien dijo:

"Los tribunales alemanes ya han dado pasos preliminares respecto a la primera lista de culpables de la guerra presentada por lo aliados. Contiene novecientos nombres, yue hasta el día dos mayo quedaron reducidos a cuarenta y cinco. Hay todavía considerables dificultades que vencer, porque algunos de los nombres son inexactos y algunas acusaciones no son lo bastante concretas. Algunos de los acusados han salido de Alemania."

Herr Heiz dijo que creía que la reducción en la lista por los aliados revelaba las dificultades. Lloyd George negó la exactitud de las deducciones del Ministro alemán, y dijo que era evidente que Alemania no quería cumplir el tratado a este respecto. El doctor Simmons interrumpió entonces al orador, diciendo lo siguiente:

"Nosotros abrigamos toda la posible intención de cumplir con estas obligaciones. Lo que queremos es la evidencia. Los tribunales no pueden condenar sin pruebas y queremos que lo saliados no sayuden a conseguirla."

Mr. Lloyd George preguntó: "¿Se han efectuado algunos arrestos?"

El doctor Simmons contestó: "No"

"¿No hay suficiente evidencia para el arresto?" preguntó entonces el Primer Ministro Lloyd George.

"Los aliados están tratando de que se castiguen las violaciones de las leyes de la guerra y desean llevar al Tribunal de Justicia a las personas culpable sen Alemania o en otro estado civilizado. Interesa a Alemania justificarse ante el mundo, persiguiendo a sus criminales."

Mr. Lloyd George agregó: "La comisión aliada suministrará toda la evidencia que esté en s upoder, y yo espero que el Tribunal de Leipzig cumplirá con su deber."

Los alemanes tendrán mucho gusto en asistir a una conferencia a ese fin, contestó el doctor Simmons. Yo mismo he sido juez durante veinte años y permitidme deciros que el brazo del Estado es la fuerza, pero su alma es la Justicia. Por eso estoy de acuerdo que en obsequio de la misma Alemania sean castigados los criminales.

"Estoy satisfecho de que la lista suministrada por los aliados solo contene los nombres de los criminales; pero debe presentarse la prueba, o de lo contrario, el Tribunal no condenará. Los casos de ests carácter por lo general son examinados por consejo de guerra inmediatamente después del suceso. En este caso el procedimiento es muy singular. La prucba tiene que venir de un país extranjero y debe ayudarse a Alemania.

Los alemanes pidieron otra vez que se aplazase la sesión después de haberse ventilado la cuestión del carbón esta tarde, a fin de que puedan consultar con sus expertos y presentar una contestación final a las demandas de los aliados el sábado.

El doctor Simmins explicó que las entregas deficientes se debían a las huelgas, a la revolución y a las inundaciones. El doctor Simmons dijo que Alemania estaba dispuesta a hacer todo lo posible para suministrar la cantidad especificada en el tratado desde Silesia, intimando así que las cláusulas del tratado relativas al carbón podía neslabonarse con la cuestión de la disposición final de la Alta Silesia.

SOBRE EL DESARME ALEMAN

PARIS, Julio 9.

El corresponsal en Epa de la agencia Havas telegrafía que la unanimidad de los aliados durante las discusiones con los alemanes sobre el desarme ejerció gran influencia sobre éstos, al firmar las condiciones presentadas por los aliados.

TRASLADO DEL GOBIERNO POLACO

LONDRES, Julio 9.

Es el propósito de Polonia trasladar su gobierno desde Varsovia a otra ciudad, segun declaraciones publicadas por la prensa alemana, citadas en un mensaje inalámbrico que hoy se ha recibido de Berlín.

DE POLONIA A LA CONFERENCIA DE LA PAZ

VARSOVIA, Julio 9.

El Ministerio de Estado anunció hoy que el Gobierno polaco había remitido una nota a la Conferencia de Spa declarando que Polonia ahora lo mismo que siempre está lista y dispuesta a concertar una paz basada en el principio de la propia determinación.

LOS LETTOS EN AYUDA DE LOS POLACOS

COPENHAGUE, Julio 9.

Segun el corresponsal en Kovno del Berlinske Tidende los lettos han ido en ayuda de los polacos alrededor de Dvinsk. Los polacos han suplicado a los lettos que cojan el material de guerra que los polacos no pudieron transportar en su retirada.

Se dice que los lettos están cruzando el Dvinsk y operando en la dirección de Skudzellyn. Dícese que los lettos han pedido auxilio a los ukranianos.

REGOCIJO EN DINAMARCA

COPENHAGUE, Julio 9.

La firma por Christian hoy del tratado que afecta la incorporación de Schleswig a Dinamarca, fué la ocasión para una festividad.

Se dispararon salvas de cañón en los fuertes daneses, las campanas estuvieron repicando todo el día, los barcos daneses también dispararon salvas en la bahía y el pueblo en todas partes manifestó un gran regocijo con motivo del acontecimiento.

LONDRES, Julio 9.

En la iglesia danesa de esta ciudad se celebraron servicios en acción de gracia con motivo de la firma del tratado por el rey Christian, incorporando Schleswig a Dinamarca. La Princesa Margarita de Dinamarca, el Ministro danés y muchas otras notables dinamarquesas asistieron.

DESEMBARCOS BOLSHEVIKIS EN PERSIA

PARIS, Julio 9.

Despachos de Teheran, Persia, anuncian nuevos desembarcos de tropas bolshevikis en varios puertos persas del mar Caspio.

Además del anunciado desembarco de los bolshevikis en varios puertos persas del Mar Caspio se dice también que han ocupado el camino que se extiende entre Teheran y Tauros.

PROTESTA CONTRA D'ANNUNZIO

FIUME, Julio 8. (Por la Prensa Asociada).

Un grupo de influyentes nativos de Fiume ha repudiado la autoridad de Gabrielle D'Annunzio como comandante de esta plaza y enviado una protesta al Consejo Nacional contra los jefes del Partido Autonomista. El doctor Antonio Grossich, presidente del Consejo prometió llevar el asunto a la consideración del poeta; pero a ésto se opusieron los que protestaban declarando:

"En lo que a nosotros interesa ustedes constituyen nuestro gobierno. Nosotros no reconocemos el mando del poeta."

La protesta fué firmada por cien jefes y hombres prominentes en los negocios y en la vida profesional de Fiume.

LAS RELACIONES COMERCIALES CON EL SOVIET RUSO

SPA, Bélgica, Julio 9.

El gobierno soviet ruso ha aceptado todas las condiciones expuestas por el primer ministro Lloyd George para reanudar las relaciones comerciales, como resultado de la conferencia en Londres con Leonid Krassin, segun noticias que aquí se han recibido esta noche.

LONDRES, Julio 9.

La aceptación oficial de los términos concertados por el primer ministro Lloyd George y Leonid Krassin, para abrir las relaciones comerciales entre la Rusia soviet y el Ministerio británico ha sido averiguado aquí hoy.

Tiénese entendido que en breve se expedirá una declaración oficial sobre este asunto por el gobierno inglés.

LA OCUPACION DE LA PLAZA DE KONSTANTINOFF

LONDRES, Julio 9.

La ocupación de la plaza de Konstantinoff a unas cuarenta millas del borde de la Galitzia, cerca de Tarno-Pol por las fuerzas bolshevikis se anuncia en el parte oficial del jueves, procedente de Moscou recibido por la vía inalámbrica hoy. Dice que la plaza ué ocupada el miércoles después de reñidos combates. En la vía férrea que conduce a Kovel, las tropas soviets, segun dice el parte continúan rechazando a los polacos.

LA REVOLUCION CHINA

WASHINGTON, Julio 9.

La legación americana en Pekin advirtió al Departamento e Estado hoy que el partido de Anfu en China, capitaneado por Tuanchi Jui, ex-Primer Ministro y Ministro de la Guerra y el general Hsu-Shu-Creng, ex-Vice Ministro de la Guerra se había levantado contra el presidente Hsu-Chi-Chang, después de haber sido destituído el general Hsu.

LA SITUACION EN IRLANDA

DUBLIN, Julio 9.

Durante todo el día la actividad militar alrededor de Dublin presentaba todas las apariencias de lo ocurrido durante la última Pascua Florida. En algunas partes de la ciudad se veían barricadas con alambres de puas y tiendas erigidas para las tropas, que se alimentaban en cocinas de campaña. Ocasionalmente venían carros blindados.

El registro del tráfico entrante fué minucioso. Se prestó particular atención a las latas de leche que venían en los vehículos.

CARBON ALEMAN PARA SUIZA

BERNA, Suiza, Julio 9.

Suiza ha celebrado un nuevo tratado comercial con Alemania, en virtud del cual Suiza obtendrá unas cuarenta mil toneladas de carbon alemán mensualmente. Suiza hasta aquí ha estado usando el carbon americano e inglés.

GRIEGOS Y TURCOS

MUDANIA, Asia Menor, Julio 9.

Aunque se decía que el ejército griego estaba cerca de Brussa, las noticias aquí recibidas indican que hasta hoy (miércoles 7) los griegos no han entrado en la ciudad.

La carretera de veinte millas que conduce a Brussa, dicen las noticias está en manos de los nacionalistas turcos y los ingleses han suspendido el servicio ferroviario, habiendo ocupado a Mudania el lunes después de haber arrojado unas cuantas granadas contra los edificios donde se albergaban los nacionalistas al lado del muelle.

QUIEREN UNIRSE A LA TERCERA INTERNACIONAL DE MOSCOU

BERLIN, Julio 9.

Vorwaerst dice que los socialistas independientes han pedido al Congreso del Comité Ejecutivo de la Tercera Internacional de Moscou permiso para unirse a la internacional. Agrega el periódico que la comisión expuso diez condiciones entre las cuales figuraba la estipulación e que los independientes se uniesen a los comunistas alemanes. Esto segun se tiene entendido los cocialistas independientes no están dispuestos a aceptarlo.

LAS CONDICIONES OUE IMPONE PANCHO VILLA

CIUDAD DE MEJICO, Julio 9.

Francisco Villa, en sus proposiciones de paz al Gobierno, garantiza que si sus condiciones son aceptadas hará de Chihuahua el Estado más seguro de la República y promete aplastar los levantamientos en otros estados, segun dice hoy "El Universal".

Los términos de Villa, dice el periódico(incluyen la retención por él del rango de General de División, prometiendo utilizar sus fuerzas para la policía de Chihuahua; que se le designe un terreno en Chihuahua para el uso de sus soldados y la retención de quinientos hombres a su mando. Villa promete alianza al Gobierno de la Huerta y al general Obregón y se compromete a no tomar en sus propias manos el castigo de sus enemigos, ofreciendo además retirarse de la vida política y convertirse en un ciudadano particular.

LAS PERTURBACIONES MEJICANAS

WASHINGTON, Julio 9.

Noticias al Departamento de Estado recibidas hoy de la Embajada Americana en la ciudad de Méjico decían que varios oficiales pertenecientes al antiguo estado mayor del general Pablo González estaban presos bajo la acusación de conspirar contra el Gobierno; que el estado de Chiapas se hallaba en rebelión abierta y que el general Francisco J. Murguía que fué derrotado en su campaña para gobernador en el estado de Mchoacan había levantado el estandarte de la rebelión.

La embajada mejicana ha recibido noticias oficiales que publicó hoy declarando que los generales Juan Barragan, Alfredo Ricaul y Lucio Blanco, así como ey coronel Paulino Fuentes habían regresado a Méjico de los Estados Unidos, a donde huyeron después de haber matado a Carranza. La declaración de la Embajada decía:

"Las autoridades en conformidad con órdenes expedidas por el Departamento de la Guerra no han impedido su entrada a fin de perseguirlos a su debido tiempo y cortar toda posible retirada."

JOHNSON OFRECE RENDIRSE

LOS ANGELES, Julio 9.

Jack Johnson, ex-campeón pugilista de peso completo, hoy prófugo de la justicia americana en un telefonema de larga distancia, transmitido desde Tiajuana, baja California, ofreció entregarse a las autoridades federales si se les otorgaban ciertos privilegios.

LAFAYETTE DECIDIRA MAÑANA

CHICAGO, Julio 9.

El senador Robert M. Lafayette ha prometido decidir mañana si será o no el candidato del tercer partido para la presidencia, segun anunció Moises Pinchot, miembro de la Comisión de Cuarenta y Ocho al regresar de Madison hoy, donde conferenció con Lafayette.

LA HUELGA DE TABAQUEROS DE TAMPA

TAMPA, Florida, Julio 9.

Son contradictorias las declaraciones de fabricantes y tabaqueros acerca del número de obreros que han regresado al trabajo después de haberse abierto las fábricas(bajo el principio del taller abierto.

G. Martínez, Secretario de la Asociación de Manufactureros dijo que varios centenares de hombres volvieron a sus mesas, mientras José Muñiz, Secretario de la Junta Mixta pretendía que el número no excedía de cuarenta.

Los obreros se declararon en huelga el diez y siete de abril pidiendo aumento de jornales. Unos 10,000 tabaqueros y seis mil trabajadores relacionados con la industria fueron afectados por la huelga.

SABADO 10.

REGIO BAILE DE DISFRAZ

SIMPATICO FESTEJO A LA TRIPULACION DEL GRAN BARCO DE GUERRA ESPAÑOL "ALFONSO XIII"

Para demostrar a los simpáticos Marinos lo que es un Baile Públice en Cuba. Al igual que en los grandes Teatros y Plazas de Toros en España. TOCAN VALENZUELA Y CORBACHO. A LAS 12 DE LA NOCHE.

TEATRO NACIONAL DEL CENTRO GALLEGO

c 5847 1t.8 2d-9

Ante el acorazado Alfonso XIII

Para encontrar algo semejante al recibimiento hecho al acorazado "Alfonso XIII" hay que recordar aquel capítulo de la Historia que nos habla del regreso de Colón a España después de su hazaña descubridora. Se desgajaba entonces el pueblo por las calles de Barcelona, como se desgajó ayer el pueblo de la Habana; se encaramaba sobre las azoteas, los muros y los tejados para verlo, como se subió el pueblo habanero para contemplar al buque español; palmoteaba, gritaba, vitoreaba ebrio de entusiasmo y de emoción, como palmoteó, gritó y vitoreó ante el heraldo de España toda aquella inmensa muchedumbre que, en espesos enjambres, cubría el litoral de la ciudad. Era el alma hidalga de Cuba en su abrazo al alma de España la que vibraba y se estremecía en el regocijado estrépito de aquellos centenares de sirenas, en el gozoso estruendo de las campanas de todos los templos, en el solemne retumbar de los cañones, en el ruidoso chocar de los aplausos, en el flotar de banderas y de pañuelos, en el ensordecedor clamoreo de los vítores y los vivas. Aquella enorme muralla de personas avanzaba hacia el mar con sus brazos, con sus gestos, con sus miradas, como si quisieran abrazar al buque mensajero. Bullía, se agitaba, hervía el calor del cariño intenso y honrado sobre las aguas de la bahía, en la flota de los barcos que se adelantó a escoltar al crucero, en las murallas del Malecón, cubiertas de pueblo, y en aquellos aeroplanos que se cernían arrojando flores sobre el buque, como si quisieran cobijar con sus alas, bajo la serenidad del cielo azul, aquel nuevo enlace de Cuba con España.

"Es la sangre que grita", decía el pueblo. Y era, en efecto, la sangre hispano cubana que brotaba por todos los poros del alma. Era la sangre que animó y fecundó durante cuatro siglos las estupendas hazañas, las colosales empresas de los colonizadores y civilizadores de la América Latina; era la sangre que dejó a los pueblos hispano-americanos la herencia de su valor, de su nobleza e hidalguía; era la sangre que infundió y nutrió los hábitos de libertad y de todos los grandes ideales en las venas de los Bolívar, de los Sucre, de los San Martín, de los Hidalgo, de los Martí y de los Maceo. No hay fuerza que pueda sofocar los ímpetus de esa sangre hacia la Madre Patria, hacia la gloriosa progenitora. No hay ley humana que pueda desviar el cauce natural trazado por cuatro centurias y ahondado por el mismo idioma, por las mismas creencias, por las mismas tradiciones. Esa sangré que regó generosamente la historia de los diecinueve pueblos que de ella nacieron, esa sangre que saltó ayer de júbilo y de amor ante el acorazado "Anfonso XIII", como había saltado al llegar a las playas habaneras el primero que había de regir los destinos de la nueva República cubana, como había saltado ante la "Nautilus", será también la que vigorice y guarde pura, incólume y robusta, la raza hispanoamericana.

Bienvenidos sean los marinos del gentil acorazado que han traído afectos y cariños en un santo mensaje de fraternidad. Bien venidos ellos que han hecho vibrar las almas de un pueblo hermano en el más fuerte y profundo estremecimiento del entusiasmo y del amor. Ellos también habrán llorado de placer y de emoción como nosotros. Ellos también llevarán en sus entrañas, grabado con trazos de eterna gratitud, el capítulo hermoso de este desbordamiento de cordialidad, de regocijo y de hidalguía.

El "Alfonso XIII" no nos visita en cobro de pesos ni trae a estas playas los propósitos agresivos propios de los navíos de su clase; por lo contrario, su visita es de estrecha harmonía y de honda cordialidad.

Por tal razón, este Banco da afectuosa bienvenida al acoraza do amigo y saluda efusivamente a los marinos españoles.

Banco Internacional

LOS NUEVOS IMPUESTOS

Tres importantes circulares de la Secretaría de Hacienda

Circular número 32.
Habana, Julio 5 de 1920.
Señor Administrador y Recaudador de Contribuciones e Impuestos del Distrito Fiscal de...
Señor:

En la Edición Extraordinaria número 30 de la Gaceta Oficial de la República de 1o. del actual, de la que acompaño un ejemplar, se ha publicado **la Ley de la misma fecha,** por la que se introducen varias alteraciones en la Ley de 31 de julio de 1917.

Llamo su atención a haberse suprimido el sello en los pedidos comerciales y en las libretas de cuentas corrientes y depósitos de Bancos.

Se modifican las escalas del Apartado (B) referente a las Copias autorizadas de escrituras notariales; (C) de recibos privados; (D) de las facturas comerciales; (F) recibos de las primas de las Compañías de Seguros; y (G) referente a las letras de cambio, libranzas, pagarés a la orden, vales y documentos de giro en general.

Se impone un sello que se determina en los documetnos privados a que se refiere la letra (E) de la misma Ley y en las misma Ley y en las papeletas de demandas y demás juicios a que se contrae la letra (H) de la misma.

Se suprimen las multas fijadas en el artículo IV de la Ley de 31 de julio de 1917 y las nuevas penalidades están consignadas en el artículo 6 de la Ley de 1o. del actual.

Los demás artículos de la Ley de 31 de julio de 1917 y Reglamento de 28 de agosto del mismo año, dictado para su ejecución, continuarán subsistentes en cuanto al Impuesto del Timbre se refieren y no resultan modificados por la nueva Ley.

Continuarán practicándose las visitas de comprobación, en la forma dispuesta, fijándose en la tablilla en que acostumbra hacer sus anuncios la Administración, una nota en que conste el nombre del Contribuyente denunciado, número de infracciones advertidas e importe de las mismas.

Sírvase acusar recibo de la presente.

De usted atentamente,

Leopoldo Cancio,
Secretario.

Circular Número 33.
Habana, 5 de julio de 1920.
Señor Administrador de la Aduana de...
Señor:

Por la Ley de 1o. del actual publicada en el número 30 de la edición extraordinaria de la Gaceta Oficial de la República, del mismo día, de la que acompaño a usted un ejemplar, ha sido modificado el inciso 7 del artículo segundo de la Ley de 31 de julio de 1917, en la siguiente forma:

Los artículos comprendidos en los apartados 25 y 26 del Arancel de Aduanas vigentes, abonarán como impuesto el derecho específicos consignado en dicho Arancel y además un 25 por ciento ad-valoren.

Estos derechos comenzarán a cobrarse desde luego en igual forma que los demás que recauda esa Administración.

El inciso 8o. de la Ley de 31 de Julio de 1917 que dispone que los artículos comprendidos en los apartados 30 y 297 del Arancel de Aduanas vigente abonen un derecho adicional del 25 por ciento del que resulte liquidado en cada caso, continúa en vigor.

El impuesto de cincuenta centavos por cada cien libras de cuero de ganado mayor que se exporte a que se refiere el inciso quinto artículo segundo de la Ley de 31 de julio de 1917 continúa subsistente.

El impuesto de exportación de mineral de hierro y cobre a que se refiere el artículo segundo inciso tercero de la Ley de 31 de julio de 1917, ha quedado suprimido por la citada Ley de 1o. del actual.

Queda derogada la Circular de esta Secretaría número 19 de 29 de agosto de 1917.

Por el apartado (d) del artículo cuarto de la Ley de primero del actual, se dispone que las facturas comerciales en el comercio de importación llevarán un sello en cada hoja conforme a su cuantía, según la escala gradual de la letra (b) de la misma Ley, en virtud de lo cual procederá usted desde luego a exigir el cumplimiento de lo dispuesto.

Lo que comunico a usted, para su conocimiento y efectos, sirviéndose acusar recibo de la presente.

De usted atentamente,

Leopoldo Cancio,
Secretario de Hacienda.

Circular Número 34.
Habana, 5 de julio de 1920.
Señor Administrador y Recaudador de Contribuciones e Impuestos del Distrito Fiscal de...
Señor:

Por la Ley de primero del actual publicada en el número 30 de la edición extraordinaria de la Gaceta Oficial del mismo día, ha sido modificado el inciso tercero del artículo segundo de la Ley de 31 de Julio de 1917, suprimiéndose el impuesto sobre las Asociaciones de derecho común, industriales o mercantiles dedicados al cultivo y explotación del tabaco, las cuales así como los particulares que se dediquen a dicha industria tributarán conforme al inciso cuarto del mismo artículo de la Ley de primero del actual, a partir de la fecha que expresa su artículo quinto y conforme a las reglas que se dictarán en su oportunidad para el cobro de este impuesto.

Se hace extensivo conforme dispone dicha Ley de primero del actual el impuesto del 8 por ciento sobre utilidades a los particulares que se dediquen al cultivo de la caña y explotación de la industria azucarera, a cuyo efecto deberán presentar iguales documentos que los que actualmente se exigen conforme al Reglamento de 28 de Agosto de 1917, a las Sociedades obligadas a tributar por dicho concepto, excepto la memoria anual que deben presentar las Sociedades por acciones, siguiéndose para la liquidación y cobre del impuesto las disposiciones del expresado Reglamento.

El impuesto sobre las compañías de Seguros queda fijado desde el primero del actual en el 2 y medio por ciento rigiendo para su cobranza las mismas disposiciones del Reglamento citado de 28 de Agosto de 1917.

En cuanto a los impuestos sobre la propiedad minera se le comunicarán a usted por separado las debidas instrucciones.

Las demás disposiciones de la Ley de 31 de Julio de 1917 y del Reglamento de 28 de Agosto siguiente en lo deferente al impuesto sobre utilidades de Sociedades y Empresas continúan vigentes.

Los impuestos sobre azúcar y miel seguirán cobrándose en la forma establecida según la Ley de 31 de Julio de 1917 y el Reglamento de 18 de Octubre del mismo año, hasta que comience a recaudarse el primero de Noviembre del año en curso el del azúcar en la cuantía fijada en la Ley de primero del actual cesando desde la referida fecha de primero de Noviembre próximo la cobranza del impuesto sobre miel de purga que ha sido abolido por la Ley de primero del corriente mes y en su oportunidad se le comunicarán a usted las instrucciones que se estimen pertinentes para el cobro de los impuestos sobre el azúcar en la cuantía que se establece.

Lo digo a usted para su conocimiento y efecto, sirviéndose acusar recibo de la presente.

De usted atentamente,

Leopoldo Cancio,
Secretario de Hacienda.

Nuestro Siglo

Con el propósito de subsanar inconvenientes de imprenta, que perjudicaban a su regularidad, la revista **Nuestro Siglo**, que dirige el señor Márquez Sterling, ha publicado hoy una edición de triple número de páginas, que corresponde a las de 20 y 30 de Junio y 10 del corriente, con material interesantísimo y figurando en ella firmas de alto relieve y trabajos de mérito excepcional.

El general Freyre de Andrade, interrogado por Arturo Alfonso Roselló, expone sus ideas acerca del Problema Social desde varios puntos de vista, económico, intelectual, político, etc., y aboga por la reforma sustancial de nuestro sistema de sufragio, entendiendo que a él se debe el ascenso de los inferiores y la postergación de los elementos preparados y sanos que tienen una historia limpia

René Lufriu, que escribe siempre, en "Nuestro Siglo," sobre temas de historia, suscribe un notable trabajo titulado "Una moda política." El señor Ministro del Brasil en Cuba, señor Velloso Rebello, diserta sobre la Doctrina de Monroe y el sueño de Bolívar de una Liga Americana. Un admirable estudio del doctor Mariano Aramburo y Machado, "Plan y tecnicismo del Libro Primero del Proyecto de Código Civil Cubano;" además, los siguientes artículos de política y literatura indistintamente: "El candidato del Partido Republicano, Mr. Harding;" La Reconstrucción de la República Soviet; Al Margen del Asia, Pueblos Viejos y Estados Nuevos; El testamento de un poeta mártir; Protecciones Literarias; un estudio magistral del Barón Rosen, ex Embajador de Rusia en Washington. "Las dos causas de la Guerra Mundial;" Un soneto del señor Reguera Gallego, Pinceladas; Libros y Autores y finalmente, La Cancillería y la Legación Dominicana en Cuba. Documentos Diplomáticos. Estos documentos se refieren a un asunto trascendental que ha sido en estos días objeto de debates e la prensa diaria.

Las suscripciones a "Nuestro Siglo" pueden obtenerse inmediatamente en la Manzana de Gómez 341 o solicitándolas por el teléfono M.9270.

EFEMERIDES CUBANAS

JULIO 10

1762.—El habanero Alejandro Arroyo, del que "todos los historiadores de Cuba convienen en enaltecer su desinteresado denuedo durante el sitio de la Habana por los ingleses...." fué un valeroso compañero de don Luis Aguiar en la toma de la altura Taganana.

1820.—Publícase la Real Orden de 24 de Abril del propio año, previniendo a los párrocos que los domingos y días festivos expliquen a sus feligreses la Constitución; lo mismo se previene a los maestros.

1861.—Publícase el censo de población de Villa Clara, que acusa: 35,455 blancos y 17,768 negros, que hacen un total de 53,223 habitantes.

—El Ayuntamiento de la Habana en igual fecha, con la aprobación del Gobernador Superior Político, acuerda que los acometimientos a las cloacas, lo satisfagan los dueños de las casas, en proporción al frente que tengan las mismas.

De la Estación Experimental Agronómica

EL ARBOL DE LA COCAINA

Por el desarrollo adquirido y la lozanía que ostentan varios ejemplares de coca del Perú (**Erythroxylon coca**) que crecen en el Jardín de Aclimatación de dicho Centro, se ha comprobado que es una planta de fácil adaptación en nuestro clima; por lo cual es aconsejable su propagación como planta muy importante para la materia médica, especialmente por su alcaloide, la cocaína anestésico de alto valor comercial y muy usado en cirugía.

TRASPLANTES

La estación agronómica recomienda que siempre que se trasplante un árbol o arbusto cualquiera, se le quiten las hojas y despunten los retoños, para evitar la transpiración abundante antes de que el arbolito se haya enraizado bien y puesto en comunicación con la humedad del suelo.

De lo contrario, la mayoría de las plantas se secan desde el momento que evaporan toda su humedad sin poderla reintegrar por defecto de cabellera radical.

Juzgados de Instrucción

INSPECCION EN "LA FERNANDA"

A las dos de la tarde de ayer, el juez de instrucción de la Sección Cuarta, doctor Augusto Saladrigas, asistido del secretario judicial señor Batlle, se constituyó en la finca "La Fernanda", donde se encuentra el aeroplano Morane que piloteaba el aviador señor Jaime González que pereció por consecuencia de un rápido descenso de dicho aparato, con el fin de llevar a cabo la diligencia de inspección que había dispuesto. En dicha finca se encontraban ya los aviadores del Ejército tenientes Manuel Arozarena Reyes y Eduardo Laborde Moliner, así como el señor Manuel Villalón González, pariente del extinto.

Los aviadores del Ejército, después de examinar el aeroplano que se encuentra incrustrado en una hondonada del terreno en posición vertical, dijeron que el aparato se encuentra en perfectas condiciones de funcionamiento y que dada la forma en que aparecen incrustadas en la tierra la paletas del propulsor, se demuestra que el motor descendió y chocó contra la tierra funcionando. Todos los extensores se encuentran en buenas condiciones y estiman que el tanque tenía suficiente gasolina para que la máquina voladora recorriera perfectamente la distancia que media desde el sitio donde arrancó hasta donde cayó. Opinan que el descenso del aparato fué debido a uno de los los accidentes naturales de la aviación, entendiendo que el aviador González puso su aparato en ángulo demasiado agudo y por consiguiente aún estando el motor en su mayor velocidad perdió su "velocidad de vuelo", provocando la caída vertical. Que el accidente no pudo ser debido a la intervención de otra persona con propósitos criminales.

Estiman que el valor del aparato es de ocho a diez mil pesos, cantidad que aprecian el montante de la avería, pues se encuentra ya completamente inservible.

El Juzgado levantó acta de las manifestaciones de ambos aviadores regresando a sus oficinas.

INFRACCION POSTAL

Daniel Pombo Martínez, vecino de Zenea número 221, participó a la policía que Zoilo Govantes Prats, que se encuentra en el vivac cumpliendo sesenta días de arresto, le ha escrito una carta a su ex-amante insultándola.

PROCESADOS

Pablo Gutiérrez Moreno, acusado de haber intentado secuestrar a un menor en la calle de Neptuno, fue procesado ayer con exclusión de fianza.

Juan Figarola Ferrer, por asesinato frustrado, se le excluyó de fianza.

Celestino de Armas Olana, por falsedada en documento mercantil con quinientos pesos de fianza.

Francisco Penichet Bay, por imprudencia con la obligación de comparecer periodicamente al Juzgado.

Alberto Gálvez y Raúl Santamaría, por infracción de la Ley de explosivos fueron procesados con exclusión de fianza .

Edelmiro Palma y Manuel de Armas, por robo, quedaron en libertad por ser menores de edad.

DENUNCIA DE UN PRESO

Rogelio Hernández Zamora, que se encuentra preso en la cárcel de esta ciudad ,envió aye rtarde un escrito al señor Juez de Instrucción de la Sección Segunda pidiéndole que ordene a los peritos médicos del juzgado se constituyan en el penal y lo examinen para que comprueben que se encuentra lesionado a consecuencia del mal trato que le dan ciertos empleados de dicho establecimiento.

FRACTURA

En el Hospital de Emergencias fué asistido ayer el menor Manuel Martínez Llera, de dos años de edad y vecino de Finlay 151, de la fractura de la clavícula derecha, lesión que se produjo al caerse casualmente en su domicilio.

DOS FALLECIMIENTOS

En la casa de salud La Benéfica fallecieron ayer a consecuencia de las lesiones graves que presentaban Antonio Montes Alvariño y Constantino ... y Rodríguez, ambos españoles; el primero ingresó antes de ayer en dicho sanatorio y el segundo el día 7, procedente de Jagüey Grande, y el segundo el día 7, de los Arabos. De estos fallecimientos se dió cuenta al juez de Instrucción de la Sección Segunda, quien ha dispuesto la práctica de la autopsia en el día de hoy.

LESIONADO

Armando González Someillán, vecino de Antón Recio número 8, fué asistido en el Hospital de Emergencias de lesiones graves que se causo al darle cranque a un automóvil.

MENOR LESIONADO

Aurelio Baldor, vecino de Santos Suárez 55, en Jesús del Monte, fué asistido en el centro de socorro del Cerro de la fractura del radio derecho, lesión que se produjo casualmente al caerse de una bicicleta.

HURTO

Enrique Custin Carrasco, residente en Obispo 78, denunció que en ocasión de encontrarse arreglando su automóvil en la calzada de Jesús del Monte y Alejandro Ramírez, le sustrajeron una cartera con documentos y dinero, considerándose perjudicado en treinta pesos.

QUININA EN FORMA SUPERIOR. El efecto tónico y laxante del LAXATIVO BROMO QUININA le hace superior a la Quinina ordinaria, y no afecta la cabeza. La firma de E. W GROVE se halla en cada cajital.

Busque la casa para comprar sus joyas

"MARTI Hno."

Importadores de Joyeria fina.
EGIDO 2-B. HOY AVENIDA DE BELGICA.
Tel. A-5204.-Habana.

MALETAS DE CUERO Y FIBRA DE $2.00, HASTA $75.00; MALETINES, CARTERAS PARA DOCUMENTOS, BAULES CAMAROTE, ESCAPARATE Y DE BODEGA.
VEA NUESTRO DEPARTAMENTO DE EQUIPAJES.
"LA ACACIA"
A. DE SIMON BOLIVAR, 16 Y 18 (antes REINA). ESQUINA A RAYO.—TELEFONO A-1412.
M. FERNANDEZ Y Ca., S. en C.
C4294 14.t.18

Dr. V. Pardo Castelló
Enfermedades de la Piel y Secretas.
PRADO 98. TELEFONO A.9965
De 10 a 12 y de 3 a 5.
... alt. 15d-2

Dando fuerzas

Así es como actúa Carnosine, no sólo cuando la toman damas, sino en personas del sexo contrario. Carnosine, sólo contiene jugo de carne de bueyes, fósforo, estrignina y glicerofosfatos. Abre el apetito, fortalece, vigoriza y hace saludables a las anémicas debilitadas y cloróticas. Carnosine se vende en todas las boticas y todas las muchachas deben tomarlo.
alt. 4d-2

Dr. Robelin
de las Facultades de París y Madrid Ex-Jefe de Clínica Dermatológica del Dr. Gaxaux. (París 1888)
Especialista en las Enfermedades de la Piel
En general, secas y úlceras, y las consecutivas a la ANEMIA; REUMA; NEUROSISMO y MICROBIANAS; MALES de la SANGRE; del CABELLO y BARBA; MANCHAS; GRANOS; PECAS y demás defectos de la cara.
Consultas diarias de 1 a 4 a. m. JESUS MARIA número 91.
Curaciones rápidas por sistemas modernísimos
Teléfono A-1332.

Dr. Enrique Lluria
Especialista en enfermedades de la orina.
Creador con el doctor Albarrán del caterismo permanente de los uréteres, sistema comunicado a la Sociedad Biológica de París en 1891.
Consulta: de 2 a 4. Neptuno, 348, bajos.
C 3579 alt. Ind. 15 ab.

Muelas de Niños
Siempre están doliendo.
Para evitar todo sufrimiento a los niños, por sus muelas picadas, basta la precaución de tener en la casa
RELAMPAGO
NO QUEMA LA BOCA
Se pone en un algodón y enseguida desaparece el dolor. RELAMPAGO es el específico del Dolor de muelas.
Se vende en todas las boticas

MIMBRES.
Exhibimos Juegos de Minbres y de Fibra en gran profusión
J. PASCUAL-BALDWIN.
Obispo 101.

Doctora Amador.
Especialista en las enfermedades del estómago. Trata por un procedimiento especial las dispepsias, úlceras del estómago y la enteritis crónica, asegurando la cura. Consultas: de 1 a 3. Reina, 80. Teléfono A-6060. Gratis a los pobres. Lunes Miércoles y Viernes.

Dr. Hernando Seguí
CATEDRATICO DE LA UNIVERSIDAD
Garganta, Naríz y Oídos
Prado, 38; de 12 a 3.

Dr. Gonzalo Pedroso
CIRUJANO DEL HOSPITAL DE EMERGENCIAS y del Hospital Número Uno.
INYECCIONES DE NEOSALVARSAN.
CONSULTAS: DE 10 A 12 A. M. Y DE 3 a 6 p. m. en la calle de Cuba, 69.
25079 31 jl
ESPECIALISTA EN VIAS URINARIAS y enfermedades venéreas. Cistoscopia, caterismo de los uréteres y examen del riñón por los Rayos X.

Dr. Claudio Fortún
Tratamiento especial de las afecciones de la sangre, venéreos, sífilis, cirugía, partos y enfermedades de señoras.
Inyecciones intravenosas, sueros, vacunas, etc. Clínica para hombres, 7 y media a 9 y media de la noche. Clínica para mujeres: 7 y media a 9 y media de la mañana.
Consultas: de 1 a 4.
Campanario, 142. Teléfono A-9088
23790 30 jn

Si las canas del cabello la señora quiere evitar.... no existe mejor remedio que la tintura
"PILAR"
(base de quina)
extrictamente vegetal e inofensiva
De Venta en todas las Farmacias.
2-d 9

NO MAS CRIANDERAS NO MAS NIÑOS ENFERMOS
NI MADRES ANGUSTIADAS NI HOGARES TRISTES
CON Glaxo QUE ES
LECHE MATERNIZADA
CON TODA SU CREMA
SE CRIAN LOS NIÑOS COMO SI TUVIERAN UNA EXCELENTE NODRIZA
PROSPECTOS Y MUESTRAS AL DIRECTOR DEL "HARRISON INSTITUTE"
MANZANA DE GOMEZ 320.-HABANA
EN FARMACIAS Y DROGUERIAS
UNA LATA DE GLAXO ES UN SEGURO DE VIDA PARA SU NIÑO

Se acabó la AVARIOSIS
Los laboratorios de productos Biológicos H. CARRION Y CIE. PARIS.
FABRICA EL NEOARSENOBENZOL SANAR
que es el producto francés más perfecto para curar la AVARIOSIS.
DEPOSITARIOS Y AGENTES GENERALES
THE DRUG AND PAPER TRADING COMPANY
REINA 52.-DROGUERIA

LA PRENSA

Un colega de la mañana—después de darle una cordial bienvenida al acorazado "Alfonso XIII"—habla de la congestión de los muelles.

Realmente hállanse estos atiborrados de mercancías. Y en la rada esperan turno aún para descargar, más de cien vapores y goletas.

¿A qué obedece todo ésto, pregunta el cofrade?

Es el mismo problema de la escasez de casas y del precio alto de los alquileres. La Habana ha crecido extraordinariamente. En población, en comercio, en industrias. La isla experimenta el mismo auge. Y los puertos continúan siendo reducidos.

Las antiguas calles de residencias en la ciudad, se transforman. Tiendas, establecimientos, industrias...

Y los que habitaban antes en el centro de la urbe tienen que buscar albergue en los suburbios.

—Pero este crecimiento extraordinario y este despliegue de energías, exige una cuidadosa atención de nuestras clases directoras. Cuba vive una existencia ficticia. Produce caña, exporta azúcar. Nada más. Pero las vigas de acero para las edificaciones, las maderas, los ladrillos, los alimentos, las sedas, los trajes, las medicinas todo cuanto es imprescindible para la subsistencia, entra por nuestros puertos. Si éstos se congestionan...

Entonces, los barcos suprimen sus viajes a la Habana. Esta resolución —adóptada segun leemos en "La Prensa" por los barcos del Sur de los Estados Usidos es objeto de estudio ya por los directores de la Ward Line y de la Flota Blanca.

Y sin vapores...

"La Discusión —que se hace eco de todo ésto,—habla de la necesidad de un inmediato arreglo...

¿Cuál puede ser éste?

Acaba de adoptarse—segun en un colega de la noche—una resolución impuesta por las circunstancias, pero que agrava más el problema.

—"Se trata—y copiamos las palabras textualmente—de una orden dictada, o que piensa dictarse, prohibiendo la descarga por el muelle de Tallapiedra de las maderas que se importan por el puerto de la Habana.

Esto significaría el cierre de todos los talleres de madera de la Habana La fabricación tendrá que paralizarse no sólo en la Habana sino en todos los ingenios en esta provincia.

Actualmente no existe una pulgada de muelle en este puerto disponible debido al crecimiento de los negocios en general en los últimos años que la importación de todos los giros ha triplicado en volumen.

En lo que se refiere a los muelles de Tallapiedra resulta que éstos son tan deficientes para el número de buques y vapores que llegan cargados diariamente de esta mercancía que siempre hay en puerto ocho o diez goletas de travesía y varios vapores esperando turno para poder descargar y es tal la magnitud de este negocio y extraen los talleristas sus maderas con tanta prontitud que durante el mes de Junio solamente han sido descargados por dichos muelles la enorme suma de doce millones de pies equivalentes a 24 mil toneladas de carga, y que al año no bajan de 250.000 toneladas que valen actualmente 24 millones de pesos."

"A todos los industriales de madera como a todos los comerciantes importadres en este giro que pagan una contribución muy alta se les quieren cerrar las puertas.

En el litoral de Tallapiedra se encuentra el vertedero y que por tanto es una zona poco propicia para ciertas mercancías. La historia de los muelles de Tallapiedra desde el año 1884 hasta la Intervención Americana es muy sencilla. Siendo el señor Antonio Tellería, gobernador de la Habana, (y que era tallerista de madera en aquel entonces) obtuvo las maderas de sus colegas señor Andrés del Río, señor Antonio Vila, Sr. Antonio Díaz y el señor Tellería para reconstruir dichos muelles, en los cuales era imposible hacer operación alguna en aquel entonces.

Debe existir además una orden militar del general Bliss, de Septiembre 1o. de 1900 en la Secretaría de Hacienda, que en su primer artículo dice: "Los muelles de Tallapiedra estarán destinados con preferencia para la descarga de madera, carbón y barros.

Hemos insertado las palabras anteriores—tomándolas al pié de la letra —porque nos parece justo el alegato de los importadores de madera.

Cuba ha crecido mucho en poco tiempo. He aquí la causa de todos nuestros presentes males.

Vean ustedes este caso concreto. Si los buques del Sur de los Estados Unidos no tocan en Cuba. Si los de la Ward Line y Flota Blanca no trasportaran carga para Cuba. Si faltan en fin, con la madera, los artículos de primera necesidad, ¿qué será de nosotros?

Tendremos feraces campos de caña.... Pero azúcar a todo pasto da diabetes.

Cartas que prueban el éxito.

Estimado doctor:

Tengo el gusto de manifestarle que he usado con éxito el Grippol con magníficos resultados en los casos de tos, catarros, bronquitis, por lo que recomendamos a mis clientes.

De usted atentamente,

Dr. Ulises Betancourt.

"EL GRIPPOL" es una medicación de gran éxito en el tratamiento de la tos, catarros, grippe, laringitis, tuberculosis pulmonar, y en todos los desórdenes del aparato respiratorio.

... 1d.-10

"Unión Club"
SASTRERIA Y CAMISERIA
Objetos de fantasía para caballeros
M. RODRIGUEZ y Ca., S. en C.
OBISPO 105.

SEGURO PARA SUS PULMONES
JARABE
SULFO-GUAYACOL
POTASA
-SARRÁ-
EN FARMACIAS

Ecos del Vedado

BRILLANTES EXAMENES

En los exámenes de las asignaturas correspondientes al segundo año de Derecho, obtuvo cuatro sobresalientes y tres premios el inteligente joven José Pérez Eubellas.

Felicito sinceramente al talentoso joven.

DE VIAJE

Con rumbo a los Estados Unidos embarcará el día 15 mi distinguido amigo el señor Ignacio Menéndez en unión de su bella esposa la señora Estelita Menéndez.

Le acompañan su señora madre y su hermano José Angel.

Feliz viaje.

PRIMERA COMUNION

El domingo 4 hicieron su primera comunión siendo al mismo tiempo confirmados los simpáticos niños Enrique y Raúl Martínez Vargas, hijos del Ingeniero del Obispado señor Enrique Martínez.

Tan bella ceremonia se celebró en la capilla de las Madres Reparadoras de manos de Monseñor Estrada, Obispo de la Habana.

Se repartieron preciosos recordatorios.

TRASLADO

El doctor Vicente Pardo Castelló nos comunica en atento B. L. M. haber trasladado su gabinete de consultas a Prado 98, entre Virtudes y Animas.

Sépanlo sus clientes.

DE AMOR

Para el joven Gustavo Alvarado Alvarado ha sido pedida la mano de una amiguita a quien mucho distingo y muy conocida en esta aristocrática barriada; es ella la encantadora señorita Celia Martínez.

Enhorabuena.

Lorenzo BLANCO.

Brillantes Exámenes

En la sucursal del Conservatorio Orbón en la barriada del Vedado, tuvieron efecto exámenes de preparatoria primero y segundo año de piano.

Después de ejercitar los estudios y sonatinas del programa fueron calificadas de Sobresaliente las señoritas Margot Llanio, Isabel González Betancourt, Nieves Torricella y Angelita Canossa y Notable la seorita Ignacia Boyer.

El eminente pianista Benjamín Orbón el profesor señor G. Aday y la señora María Aday de Gómez y su joven hija la señorita Adelaida Gómez Aday, quedaron complacidos del éxito de los exámenes.

Felicitamos a las estudiosas alumnas y a los profesores que saben cumplir con su deber.

Enfáticamente lo Decimos:

Los "SECRETOS DE BELLEZA DE MISS E. ARDEN, DE PARIS Y NEW YORK", son los mejores, los más prácticos y eficaces que se venden en Cuba.

Si usted que de seguro necesita alguno de nuestros específicos, no los conoce, pregúntele a alguna amiga suya que los use el resultado por ella alcanzado. Nuestro negocio no es engañar a nadie y sentiríamos como cosa propia que alguna persona se diera por fracasada usando los "SECRETOS DE BELLEZA DE MISS E. ARDEN, de PARIS Y NEW YORK," al no aplicárselos con arreglo a las fáciles instrucciones que ofrecemos en nuestro Catálogo editado en castellano. Ofrecemos a las personas que tengan dudas, nuestro CONSULTORIO completamente GRATIS.

Haga su pedido a la Peluquería "COSTA", Industria, 119, casi esquina a San Rafael, o por los teléfonos A-8733 y A-7034, o bien escribiendo al APARTADO DE CORREOS 1915, Habana.

C. 5797 2d.-9.

Elogio de la mujer

Vedle. Noble, altivo, arrogante. Su recortada barba blanca rutila las palabras, que fluyen, como una cascada de armonías, de su verbo excelso. Es Maura. El eximio estadista. El orador maravilloso. Escuchadle:

—...Vivimos muchos años, tratamos muchas gentes, y la vejez todavía no nos redime del enojo de hallar errados los juicios que habíamos ormado de muchas personas. Pero he aquí a la esposa y a la madre que casi nunca yerran para distinguir y señalar al que merece ser amigo o camarada, al que merece ser eliminado o alejado de la intimidad. Si recordáis los casos de vuestra respectiva experiencia, los hallaréis muy señalados, en los cuales esta sagacidad femenina, escrutadora del enigma personal, ha lidiado con la obstinación crédula o viciosa del varón a quien aconsejaba en vano, hasta que sobrevino el escarmiento. He aquí, pues, una clara muestra de que en el intrincado libro de la vida, que es casi el único que hojea, lee y penetra más que el hombre la mujer.

...Tendrá la mujer menos propensión, tal vez menos capacidad, para las abstracciones metafísicas o matemáticas; pero rodea las profundidades de la teología, y de un vuelo sabe acercarse más al conocimiento de las cosas de Dios; ahorra sutilezas y laberintos, ejercita la intuición y se muestra favorecida por las súbitas claridades del espíritu; aventajada, en suma, por el que, con frase feliz, el Dante llamó "entendimiento de amor." (Ovación.)

La mujer posee la ciencia inaprendida de su intuición maravillosa, y así la vemos, certera y resuelta, que va a **El Encanto** convencida de que es la casa en donde puede encontrar todo lo que desea.

SEA USTED JOVEN

No hay que detener el curso del tiempo, basta conservar las características de la juventud. Cabellos negros, sedosos, brillantes y flexibles, son cabellos de juventud. Si tiene canas, use Aceite Kabul, regenerador del cabello, que se unta con las manos y no las mancha, porque no es pintura. Renueva el cabello, lo vigoriza. Se vende en sederías y boticas.

— alt. 3d-10

ENFERMEDADES SECRETAS
Y VIAS URINARIAS
Informare GRATIS como curarse pronto y radical con un tratamiento patente de fama mundial. Irritación Flujos Gota militar, Arenillas Mal de riñones y de Piedra, Catarro de la vejiga, Cistitis y Uretritis
Envíe su dirección y dos sellos rojos al Representante G. Sabas -Apartado 1328 HABANA

CONTRA GARRAPATAS
AGUA del GANADERO
HAVANA DRUG CO.

"EL SPORTMAN"

INVITA A UD. VEA LOS

TRAJES SEDA CHINA, a. . $50.00
" TROPICAL, a . . . 35.00
" DRIL BLANCO, No. 100, a 30.00

PRADO 119

TELEFONO A-9500. HABANA.

C. 5881 alt 12d.-10.

Tenedor de Libros

Muy práctico. Actualmente Jefe de Oficinas de Central azucarero, Matanzas. Se ofrece para dirigir Oficina o negocio. Dirigirse Administración DIARIO DE LA MARINA, Habana.

P. 6d.-4

Suscríbase al DIARIO DE LA MARINA y anúnciese en el DIARIO DE LA MARINA

¡Dolores, Dolores!
¿Con qué te lavas la cara
que tanto te huele a flores?

¡Encanto de la copla canpesina, perfumada de amor y de ternura! Fresca como las flores del campo, como esas flores que busca la "Perfumería Floralia" de Madrid en la sierra y en las vegas y los jardines para la elaboración de sus productos maravillosos, justamente denominados "Flores del Campo": productos, como la copla gitana, puros, suaves' embriagadores y apasionados de la belleza y del amor.

Jabón, Polvos, Colonia, Extractos, ...

¡¡¡Poesía, fragancia, flores!!!

¡¡Flores del Campo!!

ANUNCIOS P. P. E-1184 F-182 M-2227

PERFUMERIA FLORALIA MADRID

HABANERAS

EN HONOR DE LOS MARINOS

Los festejos.

Durarán siete días.

Hoy los primeros, iniciándolos el almuerzo que ofrece al comandante y oficialidad del **Alfonso XIII** el brigadier José Martí, Secretario de la Guerra.

Será a la una.

En el Casino de la Playa.

A las cinco el té en la señorial residencia del general Rafael Montalvo.

Se bailará.

La orquesta del hotel **Sevilla** alternará en la ejecución de las piezas bailables con el sexteto de profesores americanos que bajo la dirección de Max Dolling ameniza las veladas del Gran Casino.

En la planta baja de la casa se servirán en mesitas diversas, además del té, dulces, pastas, fiambres, etc.

Un detalle.

Irán los caballeros de blanco.

El propio general Montalvo, por conducto del que suscribe, así lo ha recomendado públicamente.

Finalizarán los festejos del día con la función que en honor de los marinos del acorazado se celebra en el teatro Martí.

El baile del Casino Español quedó acordado para la noche de mañana.

Será de rigurosa etiqueta.

Es lo convenido.

SALUDOS Y FELICITACIONES

Santa Amalia.

Es la festividad del día.

Llegue mi primer saludo, con mi primera felicitación, hasta la interesante Amalia Hierro.

Recibirá por la tarde en su elegante residencia de la calle 17, en el Vedado, despidiéndose al mismo tiempo de sus amistades por tener tomado pasaje en el **Espagne** para el viaje que se propone realizar durante el verano en compañía de su señora madre.

Pláceme saludar especialmente en sus días, deseándoles todo género de felicidades, a la señora Amalia Zúñiga de Alvarado y a su hija, la joven y elegante dama Amalia Alvarado de Posso, quien se verá rodeada del grupo de sus amigas predilectas en **La Malmaison**, la bella quinta de las inmediaciones del **Country Club**, a la entrada del Parque de Residencias, donde ha ido a pasar los rigores de la estación.

Me complazco en saludar por separado a la señora Amalia Martínez Ibor de García Vélez, distinguida esposa del Ministro de Cuba en la Gran Bretaña, a quien se espera en esta ciudad de un momento a otro.

Mención singular haré también de la distinguida dama Amalia Balaguer Viuda de Iglesias y su hija, Chichita Iglesias, la señora del joven doctor Francisco José Castellanos.

Entre otras señoras más que están de días saludaré a Amalia Gousé de Onetti, Amalia Prieto Viuda de Cuesta ,Amalia Párraga de Aguilera, Amalia Carol de Abreu, Amalia Muñiz de Agramonte, Amalia Lavielle de Villagelín, Amalia Carrillo de Huertas y Amalia Nogueras de Peñalver.

Una más.

Amalia Anglada interesante esposa del doctor Juan de Dios Romero, joven y distinguido abogado.

Un grupo de señoritas.

Amalia Pendás, Amalia Fusté, Amalia Zayas, Amalia del Haya, Amalia Puig, Amalia Sánchez, Amalia Lavedán y Navarrete...

María Amalia Freixas, Amalia Castañeda, Amalia Arias, Lily de Cárdenas...

Y la espiritual Amalia Villalba.

¡Felicidades!

EN EL YACHT CLUB

Un día de animación.

En el **Yacht Club** mañana.

Habrá regatas de canoas a las ocho de la mañana, después la de doble sculls y a las nueve se hará la señal de salida para la de botes motores.

El almuerzo, gran almuerzo de cuatrocientos cubiertos, se servirá a la una.

El baile después.

Ya por toda la tarde.

El clou del almuerzo será la mesa en que el galante y siempre espléndido clubman reunirá a quince parejas de señoritas y jóvenes.

Las muchachas capitaneadas por la lindísima Silvia Obregón, irán vestidas de bateleras.

Con el uniforme de verano del **Yacht Club** se presentarán, a su vez, los jóvenes.

Tocará durante el almuerzo la Banda de la Marina dirigida por el capitán Iglesias.

Conviene advertirlo.

Se suspende por esta vez la acostumbrada comida de los sábados en la elegante sociedad de la Playa.

No faltará la fiesta semanal.

Hasta las 5 de la noche.

EL PADRE MORAN

Un saludo.

De afectuosa felicitación.

Llegue con estas líneas hasta el Padre Amalio Morán, mi bueno y muy querido amigo, Secretario del Colegio de Belén.

Está de días.

El ilustre sacerdote, alto prestigio de la Compañía de Jesús, goza en esta sociedad de simpatías generales.

Muy bondadoso y muy sencillo.

De dulce carácter.

Y siempre pronto a secundar, dentro de las funciones de su elevado ministerio, toda obra de piedad, de beneficencia y de instrucción.

A su entusiasmo y su generosidad débese el rango alcanzado en la Iglesia de Belén por el culto a San José.

Es una de sus obras.

De un mérito singularísimo.

Solo podría compararse con su activa, beneficiosa e inteligente gestión como Director del Colegio de San Vicente de Paúl.

Haciéndome intérprete del sentir general va con mi saludo al Padre Morán la expresión de un deseo.

Por su bien y su felicidad

Que tanto se merece.

ESTA NOHCE EN EL CASINO

Llegó la fecha...

La fecha del homenaje.

Organizado entre cronistas como muestra de fratenal afecto a dos compañeros que se honran con distinción semejante.

Consistirá en el banquete que se celebra esta noche en el Gran Casino de la Playa.

Se servirá en mesas diversas, distribuídas por el salón, con asistencia de señoras en muchas de ellas.

Habrá una mesa grande.

Mesa de honor.

En ella estarán los festejados entre un grupo a quienes se ha hecho especial invitación.

Otra mesa más la del **Unión Club**, será de numerosos cubiertos.

Una parte de **varietés**, en la que figurarán tres bailarinas tan aplaudidas como Nati la Bilbainita, Charito Delhor y Elia Granados, contribuirá a la mayor alegría del banquete.

Empezará a las 8 y media.

Sin brindis...

Enrique FONTANILLS.

POST-HABANERAS DEL DIA

Función de gala.

La de la noche en Martí.

En el programa aparecen **Domingo de Piñata, Mujeres y Flores** y el sainete **Sábado sin sol**, de los Quinteros, completándose los alicientes del espectáculo con bailes por Antonio Bilbao y los Mari-Juli, el monólogo **Sinibaldo Campánula** por Izquierdo, el número de "la bandera" de **Las Corsarias** y ya, por último, **La Canción del Soldado**, del maestro Serrano, cantada por toda la Compañía de Martí.

El teatro estará engalanado.

Y en los palcos de honor se verán al Ministro de España y al comandante del **Alfonso XIII** con un grupo de jefes y oficiales del acorazado.

En Payret hace su debut la Compañía de Lleó, estrenando **La Canción de la Raza**, con **La Plancha de la Marquesa** y **Las Corsarias** completando el cartel.

La película **Enemigo del Matrimonio** en la tanda de moda de Campoamor.

Y la función del Nacional.

E. F.

"La Casa de Hierro"

Vajilla de semi-porcelana inglesa, número 14, compuesta de las siguientes piezas:

24 platos llanos.
12 " hondos.
12 " postre.
12 " dulce.
12 " mantequilla.
5 fuentes llanas.
1 fuente honda.
1 fuente con tapa
1 pescadera.
1 salsera.
1 ensaladera.
1 sopera.
2 rabaneras.
1 cafetera.
1 lechera.
1 azucarera.
1 mantequillera.
12 tazas para cafe.
6 tazas para café con leche.
1 plato para pasteles.
1 salero.

109 piezas. Precio: $58.00.

Vajillas de porcelana fina de Limoges desde $190.00.

HIERRO, GONZALEZ Y COMPAÑIA.
OBISPO, 68, Y O'REILLY, 51.

Dr. Ernesto R. de Aragón

Cirujano del Hospital de Emergencias. Ginecólogo del Dispensario Tamayo. Cirugía abdominal. Tratamiento médico-quirúrgico de las afecciones "especiales de la mujer".

Consultas: Reina, 68. Teléfono A-9121.

... 15d.-2

GRAN FOTOGRAFIA WILSON

De Nazco y Pérez.

Precios económicos.

Belascoaín, 34, altos del Teatro Wilson, esquina a San Rafael.—Teléfono A-2711.—Habana.

Teatro "MARTI"

Hoy Sábado, Gran Función de Gala en Honor de los Marinos del "ALFONSO XIII"

Reestreno de MUJERES Y FLORES
DOMINGO DE PIÑATA Y MUCHAS NOVEDADES.

Ni Bomba, ni Bombo:
es la verdad que el mejor café lo vende
"La Flor de Tibes", Bolivar, 73, Teléfono A-3820

DESDE HOY PIDA LOS FAMOSOS TABACOS "BECK" EN TODAS LAS VIDRIERAS DE LA HABANA.

DEPOSITO GENERAL: "LA COLUMNATA", OBISPO FRENTE A ALBEAR.

Información Mercantil

COTIZACIONES DE AZUCAR

RECIBIDAS POR

MENDOZA Y CA.

MIEMBROS DE

The New York Coffee and Sugar Exchange

JULIO 9

	Abre hoy C.	Abre hoy V.	Cierre hoy C.	Cierre hoy V.
Mayo.				
Junio.				
Julio.	17.70		17.70	17.80
Agosto.		18	17.85	18
Stbre.	17.70	18	17.90	18
Octubre.	17	17.70	17.70	17.80
Nvbre.			16.95	17.00
Dcbre.		16.40	15.20	16.30
Enero.	14.25	14.50	14.45	14.50
Febrero.	13.25		13.45	13.50
Marzo.	13.40	13.50	13.45	13.50
Abril.			13.45	13.50

COLEGIO DE CORREDORES
Cotización oficial

	Banqueros.	Comerciantes.
Londres, 3 d|v.	3.95	3.93 V.
Londres, 60 d|v	3.90	3.88 V.
París, 3 d|v.	42½	41½V.
Alemania.	2⅝	1¾V.
E. Unidos.	100	¼D.
España, 8 s|p.	18½	19½D.
Descuento papel comercial.	8	10 P.
Florin.		

Azúcares

Azúcar centrífuga de guarapo base 60 grados de polarización, en los almacenes públicos de esta ciudad, para la exportación 16.5345 cts. oro nacional o americano la libra.

Azúcar de miel de 39 grados de polarización en los almacenes públicos de esta ciudad para la exportación ... centavos la libra.

Señores notarios de turno:
Para cambios: Francisco V Ruz.
Para intervenir en la cotización oficial de la Bolsa Privada: Oscar Fernández y Francisco Garrido.

Habana, 9 de julio de 1920.
PEDRO VARELA NOGUEIRA, Síndico Presidente. ENRIQUE PERTIERRA, Secretario.

BOLSA DE NEW YORK

COTIZACIONES

JULIO 9

	Abre	Cierre
Allis Chalmers.		
Amer. Beet Sugar.	94½	94¼
American Can.	43½	42½
Amer. Hide Leather.		
Amer. Car and Foundry.	141¼	141½
American Locomitive.	104	103¾
Amer. Smelting and Ref.	62	61⅞
Amer. Sugar Ref.	127½	129
American Woolen.	96⅝	96⅝
Anaconda Copper.	58	58
Baldwin Locomotive.	126⅝	124½
Baltimore and Ohio.		
Bethlehem Steel "B".	92⅞	91¾
California Petroleum.	35⅝	33¼
Canadian Pacific.	117	118⅞
Central Leather.	68¾	68¼
Cerro de Pasco		54
Chesapeake and Ohio.		
Chi. Mil and St Paul prf.		
Chi, Mil and St. Paul com.		
Consolidated Gas.		
Corn Products.	96⅝	97
Crucible Steel.	190¾	160¾
Cuba Cane Sugar com.	54½	53⅞
Cuba Cane Sugar pref.	79½	79½
Cuban Amer Sugar New.	54⅞	54⅝
Fisk Tire.		
General Cigar.	66	66½
General Motors New.	27⅛	27
Goodrich Rubber Co.		63¼
Great Nort.	70¼	71½
Haskel Barker.		
Inspiration Copper.	53	52½
Interb. Consolid com.	3¾	3¾
Interb. Consolid. pref.		11
Intern. Merc. Mar. pref.	94¾	94¼
Id. id. com.	33⅝	33½
Internacional Nickel.		17⅝
International Paper Co.	85¼	85¼
Knnnecott Tire and Rubber.		30
Lackawanna Steel.	76½	77¾
Lehigh Valley.	43	43⅞
Libby, McNeill and Libby.		14
Loft Incorporated.		16
Lorrillard.	139½	141
Manatí Sugar.	121	121
Mexicam Petroleum.	197	196¼
Midvale com.	42⅝	42¾
Missouri Pacific. Certif.	26	25¾
National Leater.	11½	12½
N. Y. Central.	69½	70
Nova Scotia Steel.	58	56½
Pan American.	108¼	108¼
Peoplest Gas.		
Pere Marquette.		25¼
Philadelphia.		37¼
Pierce-Arroy Motor.		16
Porto Rco Sugar.		290
Puinta Alegre Sugar.	104	103
Reading com.	88	91¾
Repub. Iron and Steel.	97⅞	97
Royal Dutch.		113⅝
Realty.		61¼
San Louis S. Francisco.	25¾	25
Sinclair Oil Consoolidt.	32⅝	32
Southern Pacific.	94⅝	94⅝
Southern Railway com.	27¾	27¾
Studebaker.	77¾	76¾
Stromberg.	96¾	92
Swift and Co.	107	107¾
Cía. Swift. Inter.	37	39
Textile Consol.		
Texas Company.		
Texas Pacific.		42½
Unin Pacifi.	115	115⅝
United Fruit.	203	204
United Retail Store.	92	92
U. S. Food Products Co.	75⅝	71½
U. S. Indust. Alcohol.	96½	95
U. S. Rubber.	100⅝	102
Utah Copper.		69½
Westinghouse Electric.	50¼	50¼
Willys Overland.		19¾

Los valores petroleros están muy firmes y con tendencia de alza. International Paper está actuando muy bien. Esperamos que el mercado siga mejorando.

POST AND FLAGS.

MERCADO DEL DINERO

NEW YOR, julio 9.—(Por la Prensa Asociada).

Papel mercantil de 7 3|4 a 8

Libras esterlinas
(Cambios, firmes).
Comercial, 60 días, letras, 3.90 3|8.
Comercial, 60 días letras sobre bancos 90 3|8.
Comercial, 60 días, letras, 3.89 3|8.
Demanda, 3.95.
Cable, 3.95 3|4.

Francos
Demanda, 8.42.
Cable, 8.44.

Francos belgas
Demanda, 9.03.
Cable, 9.05.

Florines
Demanda, 35.25.
Cable 35.27.

Lira
Demanda, 6.00.
Cable, 6.02.

Marcos
Demanda, 2.61.
Cable, 2.62.

Bonos
Del gobierno, irregulares.
Ferroviarios, quietos.
Plata en barras, 99.1|2.
Peso mejicano, 68 3|4.
Préstamos, fuertes; 60 días, 90 días y 6 meses 8.1|2.
Ofertas de dinero, fuertes
La más alta, 7.
La más baja 7.
Promedio, 7.
Ofertas, 10.
Cierre, 9.
Ultimo préstamo, 1.
Aceptaciones de los bancos, 6 1|8.
Cambio sobre Montreal, 12 1|4 descuento.

Cambio sobre Montreal, 12 3|16 descuento.

BOLSA DE MADRID

MADRID, julio 9. — (Por la Prensa Asociada).

Esterlinas, 24.33.
Francos, 52, 90.

BOLSA DE PARIS

PARIS, julio 9. — (Por la Prensa Asociada.)

Las operaciones estuvieron hoy débiles en la Bolsa.

La Renta del 3 por ciento se cotizó a 58 francos 30 céntimos.

Cambio sobre Londrés, a 46 francos 60 céntimos.

Empréstito del 5 por 100 a 88 francos 45 céntimos.

El peso americano se cotizó a 11 francos 79 céntimos.

Continúa en la página SEIS

Espectáculos

NACIONAL

La compañía Rodrigo pondrá en escena esta noche la adaptación escénica en tres actos, de la novela del mismo título, de don Benito Pérez Galdós, escrita por los señores don Serafín y don Joaquín Alvarez Quintero, Marianela.

Al final se presentará la aplaudida bailarina española Charito Delbor en variados números.

El próximo lunes, la comedia de don Miguel Echageray, Los Hugonotes.

En breve, El agua del Jordán, La Calumniada y Secretaría particular.

* * *

PAYRET

Santos y Artigas reanudan esta noche su temporada de espectáculos con la compañía de opereta y zarzuela del maestro Lleó.

Para la presentación se anuncian tres obras nuevas: La plancha de la Marquesa, juguete cómico en un acto; Las Corsarias, zarzuela cómica en un acto, libro de Jiménez Parada, música del maestro Alonso y La canción de la raza, en un acto y cuatro cuadros.

Los cuadros se titulan: La Conferencia; La Circular; El Cuadro de la Lanza; La Recepción.

La música de esta obra es de ambiente hispano-americano, del compositor Vicente Lleó.

La función de hoy es corrida. La luneta con entrada cuesta dos pesos.

Las funciones sucesivas serán por tandas, del modo siguiente: a las ocho y cuarto, tanda sencilla, al precio de sesenta centavos luneta con entrada; y a las nueve, tanda doble, a un peso 20 centavos luneta.

Las matinées de los domngos y días festivos serán al precio de $1.50 luneta con entrada.

Se han señalado los miércoles como noches de moda, y las reprises se efectuarán los lunes y los viernes.

Entre las obras que llevará a escena el maestro Lleó figuran La alegre colegiala, El Harém, La copa encantada, Viva la Libertad, Los tres maridos burlados y El Príncipe que todo lo aprendió en los libros.

* * *

MARTI

En función corrida se anuncian hoy Domingo de Piñata, Mujeres y Flores, el entremés Sábado sin Sol, bailes por Antonio de Bilbao y las Mari-Julis, monólogo por el señor Izquierdo, numero de La Bandera de Las Corsarias y La canción del soldado, por toda la compañía.

La función está dedicada a los marino sdel Alfonso XIII.

* * *

CAMPOAMOR

Hoy, en las tandas elegantes, se se anuncia la cinta titulada Enemigo del matrimonio, por H. B. Warner.

Los días 15 y 16 del actual, El derecho a la felicidad, por la genial artista Dorothy Phillips.

En las tandas de la una y media, de las cuatro, de las seis y media y de las ocho y media, la interesante película La señal del peligro, por Mae Murray.

En el resto del programa figuran magníficas cintas de la Universal.

Mañana y pasado mañana domingo se pasarán las cintas tituladas Bajo sospecha y Ladrones de guante blanco.

Campoamor anuncia para hoy el estreno de la cinta de actualidad La llegada a la Habana del acorazado español Alfonso XIII.

El lunes, La rueda diabólica, por Gladys Brockwell.

Los días 15 y 16, El derecho a la felicidad.

* * *

COMEDIA

La compañía de Garrido anuncia para esta noche la obra en tres actos El niño perdido.

* * *

ALHAMBRA

En pos 'de placeres, La alegría de la vida y El Alfonso XIII.

* * *

OLIMPIC

En las tandas de las tres y de las siete y cuarto, episodios quinto y sexto de la serie El tigre de la montaña y otras cintas interesantes.

En las tandas de las cinco y cuarto y de las nueve y cuarto, la obra en cinco actos Amor recompensado, por Bessie Berriscale, y El voto sagrado, por Geraldina Farrar.

Mañana, matinée dedicada a los niños.

* * *

FAUSTO

En las tandas de las cinco y de las nueve y tres cuartos, La muchacha del estudio, por Constance Talmadge.

A las ocho y media, el drama Una mala mujer, en cinco actos, por Alice Brady.

Mañana, matinée dedicada a los niños.

* * *

RIALTO

Tandas de las cinco y cuarto y de las nueve y tres cuartos: El Príncipe de lo Imposible.

Tandas de las dos, de las cuatro, de las seis y media y de las ocho y media: La pequeña atolondrada, por Pina Menichelli.

Tandas de la una, de las tres y de las siete y media: cintas cómicas.

* * *

MARGOT

Para las tandas de hoy se anuncia la cinta de la llegada del acorazado Alfonso XIII.

Al final de cada tanda se presentará la aplaudida bailarina Nati La Bilbainita.

* * *

FORNOS

En las tandas de la una, de las cuatro y de las diez, episodios 11 y 12 de la serie Corazón de león.

En las tandas de las dos, de las cinco, de las siete y de las nueve, Fa lo creo, compadre, por G. Walsh.

En las tandas de las tres, de las seis y de las ocho, El protegido de la muerte, por el atleta Ansonia.

En la tanda de las nueve se pasará la cinta de la llegada del acorazado Alfonso XIII.

* * *

MAXIM

En primera tanda: Pablo y Virginia.

En segunda: el episodio 11 de la serie El peligro de un secreto.

En tercera, Papá Excelencia, por la artista italiana Rina Nagi.

* * *

ROYAL

En primera tanda, cintas cómicas.

En segunda, cintas cómicas y estreno del primer episodio de la serie Los bandidos sociales.

En tercera, el drama en cinco actos La zona del peligro, por Madelaine Traverse.

Y en la cuarta, El que impone la ley, por Tom Mix.

* * *

LARA

En la matinée y en la primera tanda nocturna se pasarán cintas cómicas.

En segunda y cuarta, La eterna historia, por Bryant Washburn.

Y en tercera, ¿Cuándo comemos?, por Enid Bennett.

* * *

WILSON

Secciones de la una y de las seis y tres cuartos: La destructora de hogares.

En las tandas de las dos, de las cinco y cuarto y de las nueve: El secreto de la confesión.

En las tandas de las tres y cuarto, de las siete y tres cuartos y de las diez y cuarto, La esposa de Joselin, por Bessie Berriscale.

* * *

INGLATERRA

En las tandas de la una y de las seis y tres cuartos, A merced de los hombres, por Alice Brady.

En las tandas de las dos, de las cinco y cuarto y de las nueve, La ley de compensación.

En las tandas de las tres y cuarto, de las siete y tres cuartos y de las diez y cuarto, Cuando una mujer ama por Mildred Harris.

* * *

NIZA

Función corrida desde la una de la tarde hasta las once de la noche. La luneta con entrada cuesta diez centavos.

Para hoy se anuncian las cintas cómicas Al galope y El huésped distinguido y Copo de nieve, por Tom Mix.

GLORIA

En este cine, situado en Vives y Belascoain, se exhiben películas de los populares empresarios Santos y Artigas.

Tandas diarias, nocturnas, con variado programa. Los domingos y días festivos, matinée.

* * *

VERSALLES

En el cine Versailles, de Santos y Artigas, situado en la Víbora, se exhiben diariamente películas muy interesantes.

* * *

ENTERRADO EN VIDA

La exhibición del Príncipe Indio León Hermoso en los terrenos de Villanueva, Prado y San José, lugar donde se exhibían los fenómenos del Circo Santos y Artigas, constituirá el mayor atractivo para las personas amantes de los espectáculos sensacionales.

León Hermoso es un indio orientat que en la actualidad recorre el mundo tratando de demostrar a la humanidad lo que puede conseguirse por el poder de la voluntad.

León Hermoso se somete a la dura prueba de permanecer en ayuno completo durante cuarenta días, para lo cual se entierra en un ataúd de cristal a tres metros de profundidad, teniendo el ataúd solamente un tubo adaptado por el cual penetra el aire que le permite poder respirar.

Hoy sábado, a las seis de la tarde León Hermoso será enterrado en el lugar arriba indicado, permaneciendo custodiado por todo el tiempo a que remos hecho referencia.

* * *

PELICULAS DE SANTOS Y ARTIGAS

Santos y Artigas anuncian el estreno de las siguientes interesantes cintas:

El mundo en llamas, por Frank Keenan.

El Pulpo, por la genial Francesca Bertini.

Centoller, por Elena Makowska y Guido Trento.

Atados y amordazados, serie en 16 episodios.

* * *

LA PELICULA "CHRISTUS"

Este es el título de una interesante cinta tomada en los Lugares Sagrados y que la Empresa Santos y Artigas ha adquirido por una crecida cantidad.

"Christus" es una película de positivo mérito.

Los periódicos europeos y americanos le han dedicado entusiásticos elogios.

El estreno de esta cinta se anunciará oportunamente.

MUEBLES Y PRENDAS

MAQUINAS "SINGER"

Para talleres y casas de familia, ¿desea usted comprar, vender o cambiar máquinas de coser al contado o a plazos? Llame al teléfono A-8381. Agente de Singer. Pío Fernández.
24288 31 jl.

AVISO: QUIERE COMPRAR O VENder sus muebles, pase por el rastro El Río de la Plata, Apodaca, 58, entre Suárez y Revillagigedo, a todas horas.
25625 17 jl.

SE VENDE UNA ESTANTERIA, PROpia para establecimiento. Informan: Mercaderes, número 19, armería.
25613 17 jl.

SE VENDEN TODOS LOS MUEBLES finísimos de dos casas. Informes: San Lázaro, 482, altos. M-1742.
25633 13 jl.

PARA OFICINA, UNA GANGA

Cuatro butacas y tres sillones de caoba, de lo mejor que se fabrica en el país, $105 lo menos. Campanario, 191, esquina a Concepción de la Valla, en el rastro de Mastache.
25651 13 jl

GANGA

Se venden, por ir al extranjero, y a precios de incendio, todos los muebles de una casa rica; así como multitud de objetos de arte, vajilla, cristalería, etc., todo nuevo y muy barato. Pase a verlos y escogerá los que desee. Calle E, número 65, entre 21 y 23, Vedado.
25677 17 jl

SE VENDE UN VENTILADOR DE TEcho, cuatro paletas, tres velocidades, marca General Electric, casi nuevo, se garantiza su funcionamiento. Precio: $55. Puede verse en Cuba, 26. Departamento, 3.
24959 11 jl

¡GANGA! ¡GANGA!

No pierdan esta oportunidad que es la mejor que puede tener, un autopiano de lo más fino y elegante, con 125 rollos clásicos todos, todo está completamente nuevo, propio para persona pudiente y de gusto, costó con sus discos $1,450; se da en $800. Campanario, 191, esquina a Concepción de la Valla, en el rastro de Mastache.
25327 12 jl

¡NOVEDAD! ¡NOVEDAD!!!
CUPIDOS DE PLATA

El Rey del amor. En dije o pasador a 98 ctvs. Pulseras reloj para niñas a 60 ctvs. Aros (esclavas) para el brazo, a 60 ctvs. Cinta para abanico o impertinentes, a 80 ctvs. Remita giro a: R. O. Sánchez, S. en C. Neptuno, 100. Habana.
C 5850 10d-9

¡QUE GANGA!

Se vende una hermosa caja de caudales, es de lo mejor y está casi nueva, costó $850, se da en $600 lo menos. También una más chica, tiene que ser pronto. Campanario, 191, esquina a Concepción de la Valla, en el rastro de Mastache.
25527 12 jl

GRAN GANGA: SE VENDE CASI regalado un monísimo billar de carambolas, y también una pianola, una lampara de 6 luces y dos cuadros; pase hoy a verlo de 8 a 10 de la noche. Informa: Enrique Berenguer. Sociedad Progreso de Luyanó. Luyanó, 128.
25517 11 jl.

SE VENDE UN JUEGO LUIS XVI, LAkeado, en $330, compuesto de escaparate con lunas, cama de matrimonio, coqueta tres lunas, chiffonier y mesa de noche. Industria, 103.
25525 16 jl.

SE VENDE UNA MAQUINA DE EScribir, marca Corona, de viaje. Muy barata. Informan en Manzana de Gómez. Departamento, 455.
25537 12 jl

NEVERAS MODERNAS Y BARATAS
P. VAZQUEZ
NEPTUNO, 24.
C 5880 15d-9

SE ARREGLAN MUEBLES

Reparaciones en general, nos hacemos cargo de toda clase de arreglos, ya sea en barnizarlos o esmaltarlos en el color que usted desee, especialidad en mimbres, los dejamos como nuevos. Y llame al Teléfono A-7937. Campanario, 191.
25245 5 ag

SE ARREGLAN MUEBLES

El Arte, taller de reparación para muebles en general. Nos hacemos cargo de toda clase de trabajos, por difíciles que sean. Se esmalta, tapiza y barniza. También envasamos y desenvasamos. Llame al M-1059. Manrique, 122. Especialidad en barniz de pianos.
24958 4 ag

SE VENDE UNA NEVERA, UN JUEGO de tres piezas, de caoba y cuero, cinco mamparas, dos camas, tres percheros, seis luces eléctricas, cuatro cuadros, un estante con la biblioteca internacional de obras famosas y una cocina de gas de cuatro hornillas, en Industria, 2-B, altos.
25468 10 jl.

VENDO POR DESOCUPAR: BURO plano, propia para abogado, $40, lavabo grande $30, escaparatico americano, $30, juego americano de primera, sofá, seis sillas, dos sillones, espejo consola, $60, sombrerera, $10, mesa noche dos mármoles $9, máquina Remington, número 7, $35; par mamparas de cedro muy finas, cristales de color, tallados, $25; muchos cuadros, objetos y hojas de armarios con vidrios. Amistad, 77.
25400 12 jl

SE DESEA VENDER UN JUEGO DE muebles de marquetería, para cuarto de dormir con muy poco uso. Se da barato. Informan: Prado, 111. Peletería.
25433 11 jl

SE VENDE UNA CAMARA fotográfica, 4x5, doble fuelle, nueva, con todo el equipo. Jesús del Monte, 113, bodega.
25374 10 jl.

Se venden todos los muebles finos de una casa. Llamen al M-1742.
25409 11 jl

¡GANGAS! ¡GANGAS!

Son las que tiene la casa del pueblo, en joyas y muebles de todas clases. Campanario, 191, esquina a Concepción de la Valla. Teléfono A-0673. M-9314.
24935 20 jl

MUEBLES Y JOYAS

Tenemos un gran surtido de muebles, que vendemos a precios de verdadera ocasión, con especialidad realizamos juegos de cuarto, sala y comedor, a precios de verdadera ganga. Tenemos gran existencia en joyas procedentes de empeño, a precios de ocasión.

DINERO

Damos dinero sobre alhajas y objetos de valor, cobrando un ínfimo interés.

"LA PERLA"

ANIMAS, 84, CASI ESQUINA A GALIANO
24895 31 jl

NUESTROS PRECIOS SON ACEPTABLES

Hay muebles finos y corrientes de todos precios.

En joyería es espléndido el surtido de gusto.

LA MEDALLA DE ORO

Neptuno, 235, esquina a Soledad.

Se compran todos los muebles de uso que se nos propongan. Teléfono A-4367.
21396 10 ag

Marquesina de hierro, propia para Banco o establecimiento comercial, vendo en buenas condiciones una marquesina de hierro, ha sido instalada recientemente y la doy barata por no serme de utilidad. Precio y demás informes pueden obtenerse en la peletería El Bazar Inglés. San Rafael e Industria.
24426 11 jl.

NUEVO LOTE DE CAJAS

contadoras marca NATIONAL, ha llegado, nuevas, flamantes y garantizadas, se realizan a precios que nadie le ofrece, vea las que hay en existencia, 452, marca $99.99, recibido, crédito y pagado, con cinta y ticket, 442, marca $19-99, recibido, crédito y pagado, con cinta y ticket; 421, marca $9.99, recibido, crédito y pagado, con cinta. Dos 420 marcan $9.99, recibido, crédito y pagado, sin cinta. 356 marca $29.99, recibido, crédito y pagado, con cinta, 336 marca $3.99, con cinta. 332 marca $3.99, sin cinta .Compare los precios y verá que no hay recargo de comisión para vendedores, pues son ganga verdad. Calle de Barcelona, número 3, imprenta.
23927 13 jl

ESPEJOS

Es una desgracia tener sus lunas manchadas; por poco dinero se arreglan como nuevas; azogado garantizado, esmero y prontitud. La París-Venecia. Tenerife, 2. Teléfono A-5600. Se compran lunas viejas.
24248 29 jl.

AVISO A LOS VENDEDORES DE QUINcalla: tengo aretes enchapados y de plata legítima en ganga, tengo también jabones franceses de buen aprovecho para los vendedores. Ver a S. Souchay. Tenerife, 2, por Holguín.
25303 10, jl.

BUENA GANGA: POR TENER QUE ausentarme para el interior, vendo todos los muebles de una casa, que se hallan casi nuevos. Informan de 2 a 5 p. m. en: San Rafael, 65, altos, de 2 a 5 p. m. Departamento, 4.
25188 10 jl.

VENDO: 2 VIDRIERAS, 1 MOSTRador y cedo accesoria, propio para zapatero, barato. Neptuno, 126, por Lealtad.
25239 14 jl

SE VENDE UN JUEGO DE CUARTO, con escaparate, tres cuerpos, 2 juegos de comedor, 2 victrolas, máquinas de coser Singer e infinidad de muebles, prendas y ropas, a precios baratísimos, en la casa de préstamos La Sociedad. Suárez, 34. Teléfono A-7569.
25306 12 jl

Hevillas de oro con su cuero fino y letras, $6.95.
Se remite a su casa libre de gasto. Haga su giro hoy mismo.
Pida catálogo gratis.
LA CASA IGLESIAS
ALMACEN DE JOYERIA
MONTE, 60. HABANA.
24806 31 jl

MUEBLES EN GANGA
"LA PRINCESA"
San Rafael, 111. Tel. A-6926.

Al comprar sus muebles, vea el grande y variado surtido y precios de esta casa, donde saldrá bien servido por poco dinero; hay juegos de cuarto con coqueta, modernistas escaparates desde $8; camas con bastidor, a $5; peinadores a $9; aparadores, de estante, a $14; lavabos, a $13; mesas de noche, a $2; también hay juegos completos y toda clase de piezas sueltas relacionadas al giro y los precios antes mencionados. Véalo y se convencerá. SE COMPRA Y CAMBIAN MUEBLES. FIJESE BIEN: EL 111.
24804 31 jl

MUEBLES EN GANGA

"La Especial," almacén importador de muebles y objetos de fantasía, salón de exposición: Neptuno, 159, entre Escobar y Gervasio. Teléfono A-7620.

Vendemos con un 50 por 100 de descuento, juegos de cuarto, juegos de comedor, juegos de recibidor, juegos de sala, sillones de mimbre, espejos dorados, juegos tapizados, camas de bronce, camas de hierro, camas de niño, burós, escritorios de señora, cuadros de sala y comedor, lámparas de sala, comedor y cuarto, lámparas de sobremesa, columnas y macetas mayólicas, figuras eléctricas, sillas, butacas y esquinas doradas, porta-macetas esmaltados, vitrinas, coquetas, entremeses, cherlones, adornos y figurias de todas clases, mesas correderas redondas y cuadradas, relojes de pared, sillones de portal, escaparates americanos, libreros, sillas giratorias, neveras, aparadores, paravanes y sillería del país en todos los estilos.

Antes de comprar hagan una visita a "La Especial," Neptuno, 159, y serán bien servidos. No confundir. Neptuno, 159.

Vende los muebles a plazos y fabricamos toda clase de muebles a gusto del más exigente.

Las ventas del campo no pagan embalaje y se ponen en la estación.

LA MISCELANEA

Muebles en ganga: Se venden toda clase de muebles, como juegos de cuarto, de comedor, de sala y toda clase de objetos relacionados al giro, precios sin competencia. Compramos toda clase de muebles pagándolos bien. También prestamos dinero sobre alhajas y objetos de valor. San Rafael, 115, esquina a Gervasio. Teléfono A-4202.
24885 31 jl

LEAN LAS FAMILIAS

Con poco costo le barnizamos o esmaltamos sus muebles de todas clases, incluso pianos, dejándolos como nuevos; así se evitará el tener que comprar otros. González y Compañía. Gervasio, 43, entre Neptuno y Concordia. Teléfono M-2282. Avise hoy.
C 3080 30d-7

LA ARGENTINA

Casa importadora de joyería de oro, 18 k. y relojes marca Argentina, de superior calidad, garantizados. Prestamos dinero sobre alhajas con interés módico. Tenemos gran surtido de joyería de todas clases, así como cubiertos de plata y toda clase de objetos de fantasía. Penabad Hermanos. Neptuno, 179. Teléfono A-4956
C 5531 30d-2

Mueblería Rastro Habanero

Monte, números 50 y 52. Compra y venta de muebles y toda clase de objetos. Nadie debe realizar sus compras y ventas de muebles, sin antes visitarnos. Hacemos operaciones en todas cantidades, por elevadas que sean. Teléfono A-8032.
24122 29 jl

POR TENER QUE AUSENTARSE SU dueño, se venden, muy baratos, un armatoste, un mostrador y una vidriera, correspondiente a un puesto de frutas, y se le regala la licencia al comprador si desea explotarla. Calle San Cristóbal, letra A, al lado del tren de bicicletas, en el Cerro.
24779 11 jl

EN ANGELES, 84, SE VENDEN VArios muebles; pueden verse a todas horas.
22417 17 ag.

Verdadera ganga: matrimonio extranjero, que se embarca próximo Martes desea vender magnífico juego de comedor y cuarto de caoba con marquetería fina. Muebles de lo mejor que hay. Nuevos absolutamente, juego de sala francés y máquina de coser. Artística lámpara de mesa de noche. Solo de 10 de la mañana a 8 de la noche. Lamparilla, 51, altos; casi esquina Aguacate.
25390 12 jl

COMPRO

Muebles de todas clases, pianos, fonógrafos, discos, contenidos de casas; pago bien en el acto. Llámeme ahora y voy enseguida. Rodríguez Teléfono M-2578.
25164 30 jl.

EL A-0673 ES EL DE MASTACHE

Al que usted debe de llamar para vender bien sus muebles, pianos, pianolas, fonógrafos, vitrolas y prendas de oro y brillantes. Es el que mejor paga y nunca le desmeritará lo suyo.
24351 15 jl.

ROSETAS DE BRILLANTES

Compro unas, las pago bien. Campanario, 191, esquina a Concepción de la Valla, en la 2a. de Mastache.
22422 17 jl

MUEBLES

Para venderlos, avise siempre a La Sirena. Neptuno, 235-B. También los tenemos en venta baratsimos, de todas clases y para todos los gustos. Tel. A-3397.

BILLARES

Se venden nuevos, con todos sus accesorios de primera clase y bandas de gomas automáticas. Constante surtido de accesorios franceses para los mismos. Viuda e Hijos de J. Forteza. Amargura, 43. Teléfono A-5030.
24962 31 jl

Alquile, empeñe, venda, compre o cambie sus muebles y prendas en "La Hispano-Cuba," de Losada y Hermano. Monserrate y Villegas, o Teléfono A-8054.
C 3358 in 17 ab

"EL NUEVO RASTRO CUBANO" DE ANGEL FERREIRO
MONTE, NUM. 9.

Compra toda clase de muebles que se le propongan. Esta casa paga un cincuenta por ciento más que las de su giro. También compra prendas y ropa, por lo que deben hacer una visita a la misma antes de ir a otra, en la seguridad que encontrarán todo lo que deseen y serán servidos bien y a satisfacción. Teléfono A-1903.
24893 31 jl

SOLITARIO DE BRILLANTE

Compro uno, lo pago bien, es para mi uso. Campanario, 191, esquina a Concepción de la Valla, en la 2a. de Mastache. Teléfono A-0673.
22423 ar jl

LA CASA NUEVA

Se compran muebles usados, de todas clases, pagándolos más que ningún otro. Y lo mismo que los vendemos a módicos precios. Llame al Teléfono A-7974. Maloja, 112.
24801 31 jl

BARNIZADOR JUAN GUISADO, SE ofrece para toda clase de barnizado de muebles, con especialidad en muñeca. Teniente Rey, 89. Teléfono A-8144.
23663 25 jl

CONTADORAS NATIONAL Y AMERIcan, vendemos varias, precios razonables, variedad de modelos; para kioscos, carnicerías, bodegas, boticas, etc; todas funcionan perfectamente; también tenemos repisas Vitrolite, llaves, etc. Arguelles y Pardo. Habana, 95.
24886 12 jl.

GRAN OPORTUNIDAD

Dueños de oficina, una máquina de sumar con capacidad hasta 99 millones de pesos, cinta y garantía; se vende en $125. Costó $250. Barcelona, 3, imprenta; véala, examínela y se convencerá.
23928 15 jl

Solitario: el mejor de la Habana, se vende. Compostela y Amargura, casa importadora; de 1 a 3.
24410 11 jl.

AVISO: OFRECEMOS AL PUBLICO por 90 días, una gran liquidación de alhajas finas, muebles y ropas, con un 40 por 100 de rebaja a los precios anteriores. También compramos toda clase de muebles, pagándolos más que nadie. Avise a La Perla de Cuba, Angeles, 84. Teléfono M-9175.
22416 17 ag

GANGA. SE VENDEN DIEZ MESAS DE vitrolita y doce más de mármol; también tenemos varias sillas de viena, una vidriera de lunch engrampada, nueva y mide tres metros de largo; siete varias más chicas y siete mesas de fonda de madera; dos cajas de caudales, una chiquita; dos burós, uno grande; una buena carpeta propia como para almacén; dos escaparates, uno con lunas; dos cocinas de gas y varias camas de hierro y otros muebles. Pueden verse en Apodaca, 58, a todas horas.
25136 13 jl.

VEAN ESTAS GANGAS

Una nevera muy buena, $30; una máquina de Singer, nueva, $40; una lámpara de bronce, de lo mejor, $720; dos figuras de terracotta, tamaño grande, muy elegantes, con su instalación eléctrica, $150; un juego de sala, con su espejo tapizado y de marquetería, $150; una cómoda americana, $30; una columna de alabastro, $30; un ventilador, $15; un par de sillones de mimbre, $30. Campanario, 191, esquina a Concepción de la Valla, en el rastro de Mastache.
25179 10 jl

RESTAURANTS Y FONDAS

GANGA: POR TENER QUE MARCHAR para España su dueño se vende una casa de comidas, con buena marchantería, en punto céntrico. Para más informes: Dirigirse a Monte y Someruelos, vidriera.
25482 11 jl.

AMERICAN RESTAURANT
PRADO Y COLON

Servicio a la carta y table-do. Precios razonables. Santiago Pardo y Hermano, Propietarios.
22863 19 jl.

COCINEROS! ALQUILO UNA ESPAciosa y fresca cocina, como para despachar comedias a domicilios, contando con todas las comodidades. Informan en la misma. Neptuno, 213, bajos.
21391 10 jl

Habana Yacht Club

REGATAS DE OCHO REMOS

Regirá el reglamento de la "Asociación Nacional de Remos de los Estados Unidos, y reglas establecidas por el 'Comité Nacional de Regatas".

Distancia: milla y cuarto terrestre. Canoa tipo "shells", de libre construcción.

Clubs inscriptos: "Vedado Tennis Club", "Centro de Dependientes" y "Habana Yacht Club".

TRIPULACIONES

'Dependientes":
8.—Stroks: Fifi Bock.
7.—José Rodríguez.
6.—Juan Van de Water.
5.—Enrique Puig.
4.—Juan Amigó.
3.—José M. Guzmán.
2.—Gabriel Forcade.
1—Héctor Sicre.
Timonel: I. Vidal.
Suplentes: Pablo Ronquillo, Salvador Lanz.
"Coach", F. Smith.

"Vedado":
8.—Stroke: A. Batista
7.—Manuel Bolaunde.
6.—Adolfo Ovies.
5.—Raúl G. Menocal.
4.—Raúl G. Mendoza.
3.—Armando Rodríguez.
2.—Juan Sousa.
1.—Sergio Martínez.
Timonal: Juan Puente.
Suplentes: Gonzalo Arellano, Eugenio Sardiñas.
"Coach": J. B. Juvenal.

'H. Y. C.":
8.—Strocke: I. Almagro.
7.—Laureano García.
6.—Ernesto Haogler.
5.—R. Betancourt.
4.—Pedro P. Kohly.
3.—Rafael Fernández.
2.—O. Campuzano.
1.—Abilio Vidal.
Timonel: A. Alvarado.
Suplentes: Braulio Fernández.
"Coach": Chas. Stophenson.

Orden de colocación con respecto a la costa.
1.—"Habana Yacht Club".
2.—"Centro de Dependientes".
3.—'Vedado Tennis Club".

REGATAS DE "DOUBLE-SCULL"

Distancia a recorrer: 1.500 metros.

Clubs inscriptos: "Vedado Tennis Club" y "Habana Yacht Club".

Tripulaciones:

'Vedado": Julio Batista y Andrés Diago.

"Yacht Club": P. Schollons y Armando Alvarado.

Delegados: "Centro de Dependientes": Francisco Pons.

'Vedado Tennis Club": José F. Peralta.

Jueces: De Salida y Ruta: Esteban Juncadella.

De llegada: J. Gil del Real, por "Dependientes"; Lucas Clark, por el 'Vedado", y Federico Garrigó por el "Habana Yacht Club".

"Time-hoopers": Rafael Arzuaga, por 'Dependientes"; Claudio Piedra, por el "Vedado", y Raulín Cabrera, por el "Yacht Club".

DESPEJADA LA SITUACION POLITICA CONSERVADORA EN LAS VILLAS

El Gobierno y la Alcaldía de la Habana, para el general Asbert

Nuevamente se reunió ayer la plana mayor del Partido Conservador, con el señor Presidente de la República.

Asistieron también a la reunión de ayer, comisiones de las Villas, Oriente y la Habana.

El problema político conservador en la primera de esas provincias, ha sido ya definitivamente resuelto mediante el pacto con el doctor Sánchez del Portal y el doctor Alfredo Figueroa, Alcalde de Sagua. Ambos irán en la candidatura de representantes.

Para Gobernador será postulado el coronel Juan Jiménez y para senadores, el general Carrillo, actual Gobernador, y el señor Manuel Martínez Moles.

El coronel Veitia que aspiraba a Gobernador, ha retirado su aspiración.

En cuanto al pacto en la Habana con el general Asbert, no ha sido aún formalizado; pero parece que existe el propósito de ofrecerle a Don Ernesto el Gobierno de la provincia y la Alcaldía de la Habana.

LO DEL "VENDEDOR UNICO"

EL SECRETARIO DE AGRICULTURA INVITA A LOS HACENDADOS Y COLONOS A QUE RECONSIDEREN SU ACUERDO

Habana, Julio 9 de 1920.

Señor Presidente de la Asociación de Hacendados y Colonos.

Ciudad.

Señor:

He leído en los periódicos de ayer mañana la carta que usted me dirige en representación de la Asociación de Hacendados y Colonos, como contestación a la que tuve el honor de dirigirle con fecha 3 del mes en curso, expresándole mi opinión sobre el acuerdo del "vendedor único' tomado por esta Asociación.

Lamento sinceramente que hayan interpretado mis puntos de vista como una duda de la buena fe de ustedes, al tomar ese acuerdo, cuando es mi propósito únicamente el llamarles la atención hacia las interpretaciones erróneas a que pudiera prestarse dicha resolución. Cuando en los Estados Unidos Mr. Hoover pretendió establecer el "comprador único' nos opusimos resueltamente, porque ello amenazaba a nuestros legítimos intereses, haciéndonos sucumbir a la presión de la fuerza, y la nación americana nos atendió, dejando en libertad a nuestra producción nacional. No se concibe, pues, cómo puede responderse a aquella actitud de equidad, estableciendo nosotros el "vendedor único". Esa actitud justificaría ahora aquella pretensión y daría derecho para una actuación perjudicial a nuestra próxima zafra, a más de que pudiera juzgarse allá,—como lo ratifico,—de egoismo nuestros propósitos, restringiendo el libre comercio de un artículo considerado hoy necesarísimo para el consumo de la Humanidad.

Quiero reiterarles la seguridad de que no ha pasado por mi mente la idea de que ustedes hayan pretendido hacer un acaparamiento con fines especulativos; pero, sí afirmo que desapareciendo la libre contratación y no habiendo un poder regulador, resulta imposible determinar el alcance de lo que ustedes llaman una pequeña utilidad; y entonces las buenas intenciones de ustedes podrían ser juzgadas erróneamente, como en mi carta anterior advertía, con grave daño para nuestro comercio internacional.

Este es mi criterio y los invito a ustedes cordialmente para que reconsideren su acuerdo, teniendo en cuenta los puntos de vista que les señalo.

De usted con mi consideración más distinguida.

(f) **Eugenio Sánchez Agramonte,** Secretario de Agricultura, Comercio y Trabajo.

Fiestas Cívico Religiosas en Casa Blanca

Programa de los festejos que se celebrarán en el barrio de Casa Blanca, en honor de la Santísima Virgen del Carmen, Patrona de este pueblo, los días 9, 11, 15, 16, 17 y 18 del presente mes de Julio.

DIA 11:

A las 9 a. m.—Misa cantada en la Parroquia.

DIA 15:

A las 7 p. m.—Rosario, Novena y Salve solemne en la Parroquia.

DIA 16:

A las 9 a. m.—Misa solemne en la Parroquia.

A las 7 p. m.—Rosario, Novena y Sermón en la Parroquia, estando a cargo el Sermón del elocuente Orador Sagrado, Rvdo. Padre Guillermo Basterrechea, Franciscano de la Habana.

A las 8 p. m.—Retreta en el Parque "Julio de Cárdenas".

DIA 17:

A la 1 p. m.—El divertido juego de la Piñata con premio al vencedor.

A las 2 p. m.—Carreras en sacos con dos premios a los vencedores.

A las 3 p. m.—Juego de la soga para jóvenes y niños con premios.

A las 4 p. m.—Concurso de bicicletas locales para niños con premio.

A las 5 p. m.—Concurso de patines para jóvenes con dos premios.

A las 6 p. m.—Concurso de patines para niñas con dos premios.

A las 7 p. m.—Salve solemne a toda orquesta en la Parroquia.

A las 8 p. m.—Retreta en el "Parque Julio de Cárdenas' por la Banda Municipal de la Habana.

DIA 18:

A las 5 a. m.—Diana, por una magnífica Banda que recorrerá el pueblo con disparos de cañón y voladores.

A las 7 y media a. m.—Misa de Comunión para los Cofrades del Carmen y demás Fieles en la Parroquia.

A las 9 a. m.—Misa solemne a toda orquesta en la Parroquia, en la que predicará el Rvdo. Padre Juan José Arrúe, de la Comunidad Franciscana de Guanabacoa.

A las 12 a. m.—Se izará en el Parque Julio de Cárdenas la Bandera Nacional, siendo saludada con disparos de cañón y voladores.

A la 1 p. m.—Regatas de cachuchas y botes a la vela, con premios a los vencedores.

A las 2 p. m.—Regatas de cachuchas al parel con premios a los vencedores.

A las 2 y media p. m.—Regatas de cachuchas al parel para muchachos de 14 a 16 años, con premios a los vencedores.

A las 3 p. m.—Cucañas para hombres y niños con premios a los vencedores.

A las 4 p. m.—Salida de la procesión que recorrerá la calle de Sevilla, en dirección al Chalet, para ser embarcada nuestra Patrona, en el muelle de Inmigración, recorriendo el litoral de Casa Blanca hasta el Morro, y desde este lugar, a la Cortina de Valdés, y Capitanía del Puerto, dirigiéndose al muelle de Barbería, continuando por las calles de Gámiz y Sevilla hasta la Parroquia.

A las 8 p. m.—Fuegos artificiales en el lugar de costumbre, siendo amenizado este acto con una Retreta en el Parque Julio de Cárdenas.

NOTA: La comisión de fiestas suplica a los vecinos todos, engalanen el frente de sus casas para darle mayor lucimiento a las fiestas.

LA COMISION.

Publicaciones

CUBA CONTEMPORANEA

Nos visita esta revista cubana, correspondiente al mes de julio que trae los siguientes trabajos:

Ramiro Guerra.—El general Leonardo Wood y la Instrucción Pública en Cuba.

Aurelio Hevia.—Teodoro Roosevelt.

Vicente Blasco Ibáñez.—Marcela Tinayre.

Luis Rodríguez Embil.—El dadaísmo y nuestra época.

Dr. J. Santos Fernández.—Un nuevo libro de Gabriel Zéndegui: Sones de la lira inglesa.

Elginio J. Medrano.—William Dean Howells.

J. Conangla Fontanilles.—De la moral, del sentido filosófico y de la divinidad.

Enrique Gay Calbo.—Bibliografía. (Volúmenes de Francisco Contreras, E. Díez Canedo, Graziella Carbalosa, Rodó, S. Salvatierra, G. Sánchez Galarraga, R. Sotelo.

Suscríbase al DIARIO DE LA MARINA y anúnciese en el DIARIO DE LA MARINA

Sección Mercantil

Viene de la página QUINTA

BOLSA DE LONDRES

LONDRES, julio 9. — (Por la Prensa Asociada).

Consolidadas, 47.
Unidos de la Habana, 79.

COTIZACION DE LOS BONOS DE LA LIBERTAD

NEW YORK, julio 9.— (Por la Prensa Asociada).

Los últimos precios de los bonos de la Libertad fueron los siguientes:
Los del 3 1|2 por 100 a 91.24.
Los primeros del 4 por 100 a 85.20.
Los segundos del 4 por 100 a 85.50.
Los primeros del 4 1|4 por 100 a 86.30.
Los segundos del 4 1|4 por 100 a 85.74.
Los terceros del 4 1|4 por 100 a 89.74.
Los cuartos del 4 1|4 por 100 a 85.96.
Los de la Victoria del 4 3|4 por 100 95.90.
Los de la Victoria del 3 3|4 por 100 95.98.

PROMEDIOS DE LAS COTIZACIONES DE AZUCARES

MES DE JUNIO

HABANA

Primera quincena	18.4740
Segunda quincena	17.2208
Del mes	18.1933

MATANZAS

Primera quincena	18.4740
Segunda quincena	17.2208
Del mes	18.1933

CARDENAS

Primera quincena	18.4740
Segunda quincena	17.2208
Del mes	18.1933

CIENFUEGOS

Primera quincena	18.5580
Segunda quincena	17.1562
Del mes	18.2190

CAMBIOS

New York, cable 1|16.
Idem, vista, 1|8 D.
Londres, cable, 3.97.
Londres, 60 div, 3.92.
París, cable, 43.
París vista, 42 3|4.
Madrid cable, 82 1|4.
Madrid, vista, 81 1|2.
Hamburgo, cable, 2.80.
Hamburgo, vista, 2.75.
Zurich, cable, 90 1|2.
Zurich, vista, 90.
Milano, cable, 30 1|2.
Milano, vista, 30 1|4.
Bélgica, cable....
Bélgica, vista, ...

PRECIO DE LA JARCIA

Sisal de 3|4 a 5 pulgadas, a $22.50 quintal.

Sisal REY, de 3|4 a 6 pulgadas, a $25.50 quintal.

Manila corriente, de 3|4 a 6 pulgadas, a $32.00 quintal.

Manila REY, extra superior, de 3|4 a 6 pulgadas, a $34.00 quintal.

MERCADO FINANCIERO

Valores

NEW YORK, julio 9.— (Por la Prensa Asociada.)

Los pools de alcista dominaron durante la mayor parte de la activa sesión de hoy.

Muchas extensas ganacias se registraron en los primeros períodos y en los intermedios, pero éstos sufrieron una reducción material a la hora final, cuando los préstamos se elevaron gradualmente, desde siete por ciento, tipo inicial, hasta diez por ciento.

El optimismo del elemento profesional parece basarse considerablemente en la convicción creciente de que las condiciones del crédito tienden a aflojarse.

Noticias de que el Gobierno alemán había aceptado los términos del desarme constituyeron otro factor de importancia sentimental. Esto fué evidenciado por la fuerza del cambio francés y belga, que se extendió en medida más moderada a los giros ingleses.

Además de las petroleras, de motores y especialidades, aceros independientes, tabacaleras y azúcares, las transacciones abarcaron las ferrocarrileras de alto y bajo grado, con extremas ganacias de uno a seis y medio puntos. Las ventas ascendieron a novecientas mil acciones.

Las emisiones de la Libertad fueron nuevamente la única notable excepción de un mercado generalmente firme. Las ventas totales, valor a la par, fueron nueve millones, trescientos setenta y cinco mil pesos. Los viejos bonos de los Estados Unidos del cuatro por ciento reaccionaron en un cuarto por ciento en la oferta.

Los demás no sufrieron alteración.

Azúcares

NEW YORK, julio 9.— (Por la Prensa Asociada.)

El mercado local de azúcar crudo estuvo un poco más flojo hoy y los precios bajaron a la base de diez y siete y medio centavos para los de Cuba, costo y flete, igual a 18.85 para la centrífuga en ventas de 8.000 sacos de azúcares de Cuba para pronto embarque a Boston, a 17 y medio. También hubo ventas de 10.000 sacos de azúcar de Puerto Rico a un refinador local a 18.56, costo seguro y flete.

Los precios para el azúcar refinado no se alteraron rigiendo el de 22 a 24 centavos para el granulado fino. Dos de los refinadores están todavía fuera del mercado, aunque se espera que uno vuelva a entrar dentro de poso. La demanda sin embargo no es muy urgente, y los compradores se inclinan a ser cautelosos.

Las cotizaciones finales de los azúcares futuros estuvieron de 10 puntos más bajos a 10 puntos más altos, con sólo moderadas transacciones.

MERCADO DE VALORES

Con motivo de la llegada del acorazado "Alfonso XIII", de la Marina española, la Directiva de la Bolsa acordó suspender las operaciones después de efectuada la cotización de apertura.

El comercio y la Banca darán por terminidas sus operaciones a las 12 m. Durante la corta sesión de la mañana, el mercado demostró extraordinaria firmeza, particularmente las acciones Comunes de la Compañía Licorera, que se cotizaron de 20 3|4 a 20 1|2.

Los demás valores quedaron firmes y solicitados, pero no se efectuó operación alguna.

MERCADO AZUCARERO

El mercado está quieto, pero firme. No hay vendedores por debajo de 17 3|4 tavos costo y flete.

Se anuncian la venta de 10.00 sacos azúcar de Puerto Rico para pronto embarque, a 18.56 centavos costo y flete y seguro.

17.000 sacos azúcar de Cuba para la segunda quincena de julio, a 17 1|2 centavos costo y flete a la American Sugar Compañía.

20.000 sacos azúcar de Santo Domingo a flete a 1º 1|2 centavos costo y flete para Canadá.

AZUCARES FUTUROS

El precio de azúcar en la Bolsa tenía tendencia a subir, pero ventas hechas por los corredores de Ronda contuvieron el alza. El crudo muestra firmeza con los refinadores más interesados en comprar.

Se han vendido cinco lotes para julio 5 agosto, 6 para septiembre, 4 para octubre y 4 para noviembre; 1 para diciembre y 1 para enero.

INFORME SOBRE LA BOLSA DE NEW YORK

(POR CABLE)

El mercado está muy firme y activo. Los ferrocarriles están mejor y los cobres están dando muestra de gran actividad. Esperamos un buen mercado durante los próximos dos meses.

Hoy se cotiza ex dividendo Amer. Beet Sugar, Central Leather e Inspiration Copper.

Los valores petroleros están muy firmes y con tendencias de alba. International Paper está actuando muy bien. Esperamos que el mercado siga mejorando.

MENDOZA Y CA.

813.—Los sentimientos generales son alcista, aunque las apariencias del mercado son de que la firmeza durará poco tiempo por la que no esperamos ningún gran avance.

8.15.—Continuamos aconseando tomen utilidades para comprar en cualquier reacción, especialmente los ferrocarriles de bao precio y principalmente Southern Railway.

8.17.—Hoy se cotizan ex dividendo American Beet Sugar dos por ciento y Central Leather 1 1|4 por 100.

10.48.—El dinero al 7 por 100.

10.41.—Tenemos muy buena información que nos hace aconsearle compren Reading al mercado, pues seguramente llegará a 110 antes de un mes. Ahora a 88.

11.30.—Esperamos un alza considerable en Reading.

1.10.—El dinero al 8 por 100.

Durante la semana que hoy termina, la actuación del mercado ha sido de alza continua en que todos los valores se han beneficiado en más o menos proporción.

La acción del público no ha sido muy notable, pero sólo bastante para determinar un mejor sentimiento que sería más intenso sin la justificada desconfianza que inspiran los malos manejos y continuas acrobacias en que se ha desenvuelto la Banca desde hace más de un año.

Todos los factores que giran alrededor del mercado son favorables y justifican más altos precios para la generalidad de los valores.

El volumen de operaciones diarias ha ido aumentando, y se han ido consolidando los mejores precios.

En el mercado de azúcar no ha habido ningún cambio apreciable a pesar de la medida aquí tomada de no ofrecer nada a la venta, y de que el consumo en los Estados Unidos en el primer semestre ha sido de 2.207.000 toneladas en contra de 2.121.000 en el año anterior, o sean 86.000 toneladas más.

Se ve que sin los azúcares de Cuba el mercado ha podido adquirir la necesaria para sus apremiantes necesidades sin recurrir a mayores precios.

El mercado para meses futuros se ha movido dentro de fluctuaciones sin importancia y escaso volumen de operaciones.

Para mediados del mes próximo empezará la cosecha de la remolacha, que proporcionará buena cantidad de azúcar para las necesidades hasta noviembre y diciembre, en que también se contará con la producción de la Luisiana y otros países productores.

Es un hecho que han hecho ofertas de ligas para la próxima zafra, a precios bastante más bajos que los que ahora se cotizan, sin que hasta el presente se haya hecho ninguna operación que sepamos.

Nosotros somos optimistas en el mercado de valores, pero contando siempre con la Banca, aconsejamos no operar si no a base de márgenes adecuados o en firme.

En cuanto al azúcar, creemos que no deben acariciarse grandes ilusiones, y que debe procederse cautelosamente.

Nuestras predicciones dadas el 19 de mayo, sosteniendo que los precios de aquella fecha no se sostendrían, han culminado, sin que nos alegremos, en un franco y evidente éxito informativo.

BETANCOURT and CO.

BOLSIN

Cotización de las cuatro p. m.

	Com.	Ven.
Banco Español	109¾	112
F. C. Unidos	84	87
Havana Electric, pref.	105⅞	106½
Havana Electric, com.	95	96
Teléfono, pref.	94	94½
Teléfono, com.	87	88
Isviera, pref.	95½	97
Naviera, com.	80	80½
Cuba Cane, pref.	Nominal.	
Cuba Cane, comunes.	Nominal.	
Compañía Cubana de Pesca y Navegación, pref.	Nominal.	
Compañía Cubana de Pesca y Navegación, com.	Nominal.	
Union Hispano Americana de Seguros	190	194½
Union Hispano Americana de Seguros, Be.	85	90
Union Oil Company	Nominal.	
Cuban Tire and Rubber Co., preferida	Nominal.	
Cuban Tire and Rubber Co., comunes	Nominal.	
Compañía Manufacturera Nacional pref.	72	74
Compañía Manufacturera Nacional, comunes	48⅛	50
Compañía Licorera Cubana, preferidas	62	65
Compañía Licorera Cubana, comunes	20¼	20½
Compañía Nacional de Calzado, preferidas	67	72
Compañía Nacional de Calzado, comunes	53	70
Compañía de Jarcia de Matanzas, preferidas	81½	90
Compañía de Jarcia de Matanzas, sindicadas	81	90
Compañía de Jarcia de Matanzas, comunes	45½	50
Compañía de Jarcia de Matanzas, sindicadas	43⅝	50

BOLSA DE LA HABANA

Julio 8.

OFICIAL

	Comp.	Ven.
Rep. de Cuba Speyer	92	93
Rep. de Cuba 4 1|2 por 100	74½	75½
Rep. de Cuba (D. Y.)	80⅝	81½
A. Habana, 1a. Hip.	97	100
A. Habana, 2a. Hip.	97	106
F. C. Unidos	Nominal.	
Gas y Electricidad	104	110
Havana Electric Ry.	80	88½
H. E. R. y Co. Hip. Grs. (en circulación)	81	88
	Exdo.	
Cuban Telephone	71¼	72
Cervecera Int., 1a Hip.	98	105
	Exdo.	
Obligaciones de la Manufacturera Nacional	Nominal.	

ACCIONES

Banco Español	109⅝	112
Banco Nacional	180	Sin
Banco Internacional de Cuba	100	110
F. C. Unidos	84	86
Havana Electric, pref.	106	106½
Havaa Electric, com	95	96
Nueva Fábrica de Hielo	Nominal.	
Cervecera Int., pref.	100	Sin
Cervecera Int., com.	50	Sin
Teléfono, pref.	90	94½
Teléfono, com.	87	88
Empresa Naviera, pref.	95½	97
Empresa Naviera, com.	80	80¼
Cuba Cane, pref.	Nominal.	
Cuba Cane, com.	Nominal.	
Compañía de Pesco y Navegación, preferidas	Nominal.	
Compañía de Pesco y Navegación comunes	Nominal.	
Unión Americana de Seguros	190	195¾
Idem Beneficiarias	85	90
Compañía Manufacturera Nacional, preferidas	72	74
Compañía Manufacturera Nacional, comunes	48¼	49
	Exdo.	
Licorera Cubana, pref.	62	62¾
Licorera Cubana, com.	20	20¼
Compañía Nacional de Pianos y fonógrafos, pref.	Nominal.	
Compañía Nacional de Pianos y fonógrafos, com.	Nominal.	
Compañía Internacional de Seguros, preferidas	96	100
Compañía Internacional de Seguros, comunes	24½	30
Compañía Nacional de Calzado, preferidas	67	80
Compañía Nacional de Calzado, comunes	53	70
Compañía de Jarcia de Matanzas, preferidas	81¼	90
Compañía de Jarcia de Matanzas, sindicadas	81	83
Compañía de Jarcia de Matanzas, comunes	45½	50
Compañía de Jarcia de Matanzas, com. sind.	43⅝	50

MERCADO PECUARIO

JULIO 8

LA VENTA EN PIE

La escasez de ganado vacuno en plaza se deja sentir mucho estos días. Los precios que rigen en los corrales son los siguientes:

Vacuno, de 16 a 17 1|4 centavos.
Cerda, de 25 a 26 3|4 centavos.
Lanar, de 22 a 25 centavos.

MATADERO DE LUYANO

Las reses beneficiadas en este matadero se cotizan a los siguientes precios

Vacuno, de 52 centavos (precio oficial).
Cerda, de 70 a 90 centavos.
Lanar, de 80 cts. a $1.00.
Reses sacrificadas en este Matadero:
Vacuno, 41.
Cerda, 32.

MATADERO INDUSTRIAL

Las reses beneficiadas en este Matadero se cotizan a los siguientes precios:
Vacuno, a 52 centavos (precoio oficial)
Cerda, de 70 a 90 centavos.
Lanar, de 80 cts. a $1.00.
Reses sacrificadas en esae Matadero.
Vacuno, 121.
Cerda, 100.
Lanar, 46.

Entradas de ganado.

No hubo.

Varias cotizaciones.

TANCAJE

Se vende de 80 a 120 pesos la tonelada, según calidad.

PEZUÑAS

Actualmente se cotizan de 80 a 100 pesos la tonelada.

HUESOS

De 90 centavos a un peso.

SANGRE CONCENTRADA

Según clase y calidad, se cotiza de 100 a 150 pesos la tonelada.

ASTAS

Se venden por toneladas, de 75 a 150 pesos.

CANILLAS

De 18 a 22 pesos la tonelada.

CRINES

Se cotizaron hoy partidas de 15 a 18 pesos quintal.

SEBO

El sebo corriente de 14 a 16 pesos quintal. El refino blanco de 18 a 22.

Crónica Católica

IGLESIA DE SAN FELIPE

Con gran esplendor viene celebrándose en el templo de San Felipe la novena a la Virgen del Carmen.

Dió comienzo el 7 del actual.

Los cultos matutinos se celebran a las ocho a.m.: Misa cantada, rezo del novenario y cánticos.

Los vespertinos a las siete p. m.: Exposición del Santísimo Sacramento, rezo del Santo Rosario, Letanías cantadas a dos coros (el de la Comunidad y el pueblo), Himnos al Santo Escapulario, sermón, bendición y reserva, concluyendo con los gocos, cantados por la Comunidad Carmelitana, bajo la dirección del maestro señor Jaimen Ponsoda, acompañando al órgano el R. P. Enrique de la Virgen del Carmen.

Los sermones de jueves y viernes fueron pronunciados por los Reverendos Padres Fray Eusebio del Niño Jesús y Fray Dámaso de la Presentación. Versaron sobre el Santo Escapulario del Carmen.

Para la solemne festividad de Nuestra Señora del Carmen, Patrona Oficial de la Marina española, serán invitados a celebrarla con la Comunidad Carmilitana los marinos españoles, hoy núseros huéspedes.

La fiesta del Carmen es el viernes 16, del actual. Será presidida por el Prelado diocesano. Predicando el Obispo de Pinar del Río.

DIA 10 DE JULIO

Este es está consagrado a la Preciosísima Sangre de Nuestro Señor Jesucristo.

Jubileo Circular.—Su Divina Majestá está de manifiesto en la Iglesia del Santo Angel.

Santos Silvano, Leoncio, Genaro y Marcial, bártires; santa Felicitas y sus siete hijos mártires; santas Rufina y Aalima, vírgenes y mártires.

Hace hoy la santa Iglesia conmemoración de la bienaventurada Santa Felicitas, atrona ilustre romana, que era viuda, tenía siete hijos y vivía santamente, procurando servir a Dios y que sus hijos le sirviesen, y con su ejemplo e instrucción lo animó de tal manera en el amor de Dios, que todos los siete hijos, a vista de su bendita madre fueron martirizados en tiempo del emperador Marco Aurelio y con varios géneros de tormentos y muerte consumidos y acabados.

Pero después que los gloriosos mártires de Jesucristo e hijos de Santa Felicitas pelearon varonilmente y alcanzaron la victoria, toda la saña y furor del emperador se convirtió contra la santa madre, porque con sus palabras había esforzado y dado armas para pelear a sus hijos. Por esto la mandó el tirano poner en la cárcel y no quiso que muriese luego, para que viviendo, sintiese más cada día la muerte de sus hijos. Dejóla estar cuatro meses en la cárcel para afligirla y angustiarla más; y al cabo, viendo que perseveraba en la constancia de Cristo, la mandó degollar.

De esta bienaventurada madre y dechado de madres cristianas, dice San Gregorio, que fué más que mártir, porque lo fué ocho veces, siete con sus hijos y una en sí.

Fué el martirio de Santa Felicitas en el año de 175.

FIESTAS EL DOMINGO

Misas solemnes en todos los templos.

AVISOS RELIGIOSOS

IGLESIA DE LA MERCED

Congregación de Nuestra Señora de Lourdes

El sábado, día 10, opar estar impedido el día 11, tendrá lugar la fiesta mensual de esta Congregación.

A las siete a. m., misa de Comunión.

A las 9, misa solemne con exposición de S. D. M., dándose al final la bendición con el Santísimo.

Terminada la misa cantada, tendrá lugar la junta de Promotores y directiva de la Congregación.

La Secretaria.
10 jl.

IGLESIA DE SAN FELIPE

NOVENA Y FIESTA SOLEMNE A LA VIRGEN DEL CARMEN

PROGRAMA

Día 7: Comenzará la novena. Todos los días, a las ocho a. m., misa solemne, ejercicios y cánticos.

Por la tarde, a las siete, Exposición del Santísimo Sacramento, Rosario, Novena, Sermón y gozos a la Santísima Virgen del Carmen.

Los sermones están a cargo de los R. P. Carmerlitas.

El día 15, después del sermón, se cantará solemne Salve.

Día 16: A las siete y media a. m. misa de comunión general.

A las nueve, misa solemne, por el R. P. Francisco Mateos, Superior de los P. Pasionistas.

El panegírico está a cargo del Excmo. y Redmo. Sr. Obispo de Pinar del Río.

Asistirá nuestro Excmo. y Redmo. señor Obispo diocesano, Terciario Carmelita.

Por la tarde, a las siete, Rosario y sermón, por el R. P. Vicario Provincial de los Carmelitas, Bendición Papal, procesión y despedida.

El día 23, a las ocho y media, misa solemne y sermón por un padre Carmelita.

Todos los días de Octavario, a las ocho y media, misa cantada.

JUBILEO

Nota: Desde las doce de la mañana del día 15, hasta las doce de la noche del día 16, pueden todos los fieles ganar por concesión de Ntro Stmo.P. Pío X, tantas indulgencias plenarias cuantas veces visitaren la Iglesia en la forma que se hace en la Porciúncula, aplicable a las almas del Purgatorio.

24853 16 jl.

PARROQUIA NUESTRA SEÑORA DE LA CARIDAD

ASOCIACION DE NUESTRA SEÑORA DEL SAGRADO CORAZON DE JESUS

Los días 8, 9 y 10 de Julio, a las 9 de la mañana se celebrará el Triduo a Nuestra Señora, con Misa cantada y plática.

El día 11, Domingo, a las 7: Misa de Comunión y a las 9 solemne Fiesta.

Las personas que deseen pertenecer a la Asociación podrán imponerse la medalla en uno de esos días.

25204 11 jl.

IGLESIA PARROQUIAL DE SAN NICOLAS DE BARI

FIESTA SOLEMNE AL BENDITO Y MILAGROSO SAN ANTONIO DE PADUA

El domingo, 11, a las siete a. m., misa de comunión y a las nueve la solemne, estando el sermón a cargo del M. I. señor Penitenciario, Monseñor Amigo.

Las señoras Camareras, Francisca Martínez de Murgas y Mercedes Cruz de Rodríguez.

25476 11 jl.

VAPORES DE TRAVESIA

NEW YORK AND CUBA MAIL STEAMSHIP COMPANY WARD LINE

El vapor americano "ORIZABA", de 14.000 toneladas de desplazamiento, saldrá directo para Nueva York sobre el día cinco de Julio. Para observaciones y reservaciones de camarotes dirigirse a:

1a. clase: PRADO, 118. Teléfono A-6154

2a. clase: MURALLA, 2. Teléfono A-0113.

WM. H. SMITH, Agente general, Oficios, 24-26, Habana.

C 5527 5d-1

VAPORES TRASATLANTICOS de Piñeiro, izquierdo y Co. DE CADIZ

VIAJES RAPIDOS A ESPAÑA

El vapor

CADIZ

de 10.500 toneladas.
Capitán: J. VILLALOBOS

Saldrá de este puerto sobre el 15 de Julio, admitiendo pasajeros para ISLAS CANARIAS, CADIZ y BARCELONA

Precio del pasaje en tercera incluyendo los impuestos españoles: $73.60.

Para más informes dirigirse a sus consignatarios:

SANTAMARIA & Co.
Agentes Generales.
San Ignacio, 18. Teléfono A-3082

Vapor

Conde Wifredo

de 6.500 tonelada
Capitán RUIZ

Saldrá de este puerto durante la segunda quincena de Julio con destino a SAN JUAN DE PUERTO RICO, VIGO, SANTANDER, CADIZ y BARCELONA.

Para más informes, precios de pasaje, etc., dirigirse a:

SANTAMARIA Y CA.
Agentes Generales.
San Ignacio, 18.
Teléfono A-3082.

Vapor

Infanta Isabel.

de 16.500 tonelada
Capitán GARDOQUI

Saldrá de este puerto a principios de Agosto con la ruta de VIGO, GIJON, SANTANDER, CADIZ y BARCELONA.

Precio del pasaje en tercera, incluidos los impuestos españoles, $73.60.

Informes sobre pasajes de cámara y demás serán suministrados por

SANTAMARIA Y CA.
Agentes Generales.
San Ignacio, 18.
Teléfono A-3082.

VAPORES CORREOS de la Compañía Trasatlántica Española antes de Antonio López y Cía.

(Provistos de la Telegrafía sin hilos)

Para todos los informes relacionados con esta Compañía, dirigirse a su consignatario

MANUEL OTADUY
San Ignacio, 72, altos. Tel. 7994

AVISO

Se pone en conocimiento de los señores pasajeros, tanto españoles como extranjeros, que esta Compañía no despachará ningún pasaje para España sin antes presentar sus pasaportes expedidos o visados por el señor Cónsul de España.

Habana, 23 de Abril de 1917.

El Consignatario, **Manuel Otaduy.**

COMPAÑIA GENERALE TRANSATLANTIQUE

Vapores Correos Franceses bajo contrato postal con el Gobierno Francés

El vapor

CALIFORNIE

Saldrá para los puertos de SANTA CRUZ DE LA PALMA, SANTA CRUZ DE TENERIFE, LAS PALMAS DE GRAN CANARIAS y el HAVRE sobre el 9 DE JULIO, FIJAMENTE

de 11.000 toneladas de desplazamiento.

El vapor

ESPAGNE

de 15.000 toneladas de desplazamiento.

Vendrá directamente y únicamente para la HABANA y saldrá sobre el 10 DE JULIO para CORUÑA

GIJON, SANTANDER y SAINT NAZAIRE

PROXIMAS SALIDAS PARA CORUÑA, GIJON, SANTANDER Y SAINT NAZAIRE

Vapor "Flandre" saldrá sobre 31 de Julio.

Vapor "Espagne" saldrá sobre el 31 de Agosto.

LINEA DE NUEVA YORK AL HAVRE Y BURDEOS

Salidas semanales por los vapores "FRANCE" (30.000 toneladas y 4 hélices); LA SAVOIE, LA TORRAINE, ROCHAMBEAU, CHICACO, NIAGARA, LA TORRAINE. etc.

Para todos informes, dirigirse a:
ERNEST GAYE
OFICIOS, 90.
Apartado 1090.
Teléfono A-1476.
Habana.

VAPORES COSTEROS

EMPRESA NAVIERA DE CUBA S. A.

AVISO AL COMERCIO

En el deseo de buscar una solución que pueda favorecer al comercio embarcador, a los carretoneros y a esta empresa, evitando que sea conducida al muelle más carga que la que el buque pueda tomar en sus bodegas, a la vez que la aglomeración de carretones, sufriendo éstos largas demoras, se ha dispuesto lo siguiente:

1o. Que el embarcador, antes de mandar al muelle, extienda los conocimientos por triplicado para cada puerto y destinatario, enviándolos al DEPARTAMENTO DE FLETES de esta Empresa para que en ellos se les ponga el sello de "ADMITIDO."

2o. Que con el ejemplar del conocimiento que el Departamento de Fletes habilite con dicho sello, sea acompañada la mercancía al muelle para que la reciba el Sobrecargo del buque que esté puesto a la carga.

3o. Que todo conocimiento sellado pagará el flete que corresponde a la mercancía en él manifestada, sea o no embarcad...

4o. Que sólo se recibirá carga hasta las tres de la tarde, a cuya hora serán cerradas las puertas de los almacenes de los espigones de Paula; y

5o. Que toda mercancía que llegue al muelle sin el conocimiento sellado será rechazada.

Empresa Naviera de Cuba.

OFICIAL

República de Cuba

MUNICIPIO DE LA HABANA

DEPARTAMENTO DE ADMINISTRACION DE IMPUESTOS

AVISO

PLUMAS DE AGUA DEL VEDADO Y METROS CONTADORES. CUARTO TRIMESTRE 1919-1920

Se hace saber a los contribuyentes por los conceptos antes expresados, que el cobro sin recargo de las cuotas correspondientes al cuarto trimestre de 1919-1920, quedará abierto desde el día 7 de julio hasta el día 5 de agosto próximo, del corriente año, en los bajos de la casa de la Administración Municipal, por Mercaderes, Taquilla número 2, todos los días hábiles, las siguientes horas:

Desde el día 7 al 31 de julio de 8 1|2 a 11 1|2 a. m. y de 1 1|2 a 3 p. m., exceptuando los sábados, que serán de 8 1|2 a 11 a. m.

Desde el día 1 al 5 de agosto de 8 1|2 a 11 1|2 a. m.

Apercibidos que si dentro del plazo señalado no satisfacen sus adeudos, incurrirán en el recargo del 10 por ciento y se continuará el cobro de conformidad con lo que previene la Ley de Impuestos Municipales.

Durante el mencionado plazo, también estarán al cobro los recibos adicionales correspondientes a los trimestres anteriores que por altas rectificaciones u otras causas no hayan estado al cobro anteriormente.

Con el fin de facilitar el pago a los contribuyentes, se hace saber que deben presentarse a recoger los recibos exhibiendo el último pagado.

Habana, 6 de julio de 1920.
(F.) M. VARONA,
Alcalde Municipal.

AVISO
BANCO ESPAÑOL DE LA ISLA DE CUBA

Departamento de Plumas de Agua

SEGUNDO TRIMESTRE DE 1920

Se hace saber a los concesionarios de plumas de agua que pueden acudir a satisfacer, sin recargo alguno, las cuotas correspondientes al expresado Trimestre, así como metros contadores del anterior, altas, aumentos, o rebajas de canon que no se han podido poner al cobro hasta ahora, a las Cajas de este Banco, sito en la calle de Aguiar, números 81 y 83, entresuelos, taquillas números 1 y 2 de las calles comprendidas de la A a la II, y de la M a la Z respectivamente todos los días hábiles, desde el 5 de Julio al 3 de Agosto durante las horas de 8 a 11 de la mañana y de 1 a 3 de la tarde, a excepción de los sábados que será de 8 a 11 y media a. m. advirtiéndoles que el día 4 de dicho mes de Agosto quedarán incursos los morosos en el recargo de diez por ciento.

Así como deben presentar a los recaudadores el último recibo satisfecho cuando se trate de casas no numeradas.

Habana, 30 de Junio de 1920.
Publíquese:
Dr. Manuel Varona Suárez,
Alcalde Municipal.
F. Comas Bolfa,
Sub-Director.
C 5795 5d-6

AVISOS

Dr. BEAUJARDIN
CIRUJANO DENTISTA

Ha trasladado su domicilio, de Amistad, 27, a Castillo, 33, entre Monte y Cádiz.
23979 13 jl

A LOS SEÑORES ARQUITECTOS, maestros de obras y propietarios: Tengo las mejores canteras que hay en la República; puedo surtir de cantos de todos tamaños a la Habana entera. Con un treinta por ciento de economía y de más resistencia que los ladrillos. La cantería es más estética y resistente que ninguna obra de mampostería. Recibo órdenes en la Calzada de Jesús del Monte, número 229, altos, esquina a Municipio. Enrique Villaverde.
24219 14 jl.

ASPIRANTES A CHAUFFEURS

$100 al mes y más gana un buen chauffeur. Empiece a aprender hoy mismo. Pida un folleto de instrucción, gratis. Mande tres sellos de a 2 centavos, para franqueo, a Mr. Albert C. Kelly. San Lázaro, 249. Habana.

JUNTA PROVINCIAL ELECTORAL DE PINAR DEL RIO

Subasta para la impresión de Boletas oficiales y muestras.

A la una de la tarde del día treinta del presente mes de julio, tendrá efecto, en el local que ocupa esta Junta, calle de Vélez Caviedes, cuarenta y siete, la subasta de la impresión de boletas oficiales y muestras para las elecciones de primero de noviembre de este año, que pudieran necesitarse, cuyo número se dirá en su oportunidad.

Dicha subasta se llevará a efecto ante esta Junta, asistida de su Secretario que, constituída en sesión, abrirá las proposiciones que para la misma se hubieren presentado, y se leerán en alta voz, teniendo los licitadores derecho a presenciar el acto.

Las proposiciones se presentarán al Secretario de la Junta, por duplicado, ajustándose a pliego de condiciones que obra en Secretaría.

Los sobres conteniendo las proposiciones estarán cerrados y lacrados, y serán dirigidos al Presidente de la Junta con el rótulo "Subastas Oficiales y muestras" para las elecciones de primero de noviembre de 1920 en la provincia de Pinar del Río.

Las proposiciones se admitirán hasta las 12 m. del día señalado para la subasta.

En la Secretaría estarán de manifiesto el pliego de condiciones y todos los antecedentes referentes a la subasta.

Pinar del Río, Julio 2 de 1920.
Carlos María Callava, Presidente; Luis F. Jomarrón, Secretario.
2d.8.

MAQUINARIA

VENDO EN GANGA, COMO NUEVAS, dos calderas verticales de 35 y 45 H. P. San Felipe. Ensenada. Taller de Manuel López.
25649 19 jl.

VENDO 300 FLUSES DE CALDERAS, de dos pulgadas por 13 pies de largo, tanques de 2,000 a 6,000 galones. Buenos Aires y Alejandro Ramírez, 1.
25649 19 jl.

Se vende una máquina de vapor, marca Corlins, con dos pailas, tres donkys y todos sus accesorios; puede verse a todas horas en Belascoaín, 76, donde ha estado trabajando. Informes al Teléfono A-4157.
25560 18 jl

SE VENDE UNA CALDERA CASI NUEVA, a propósito para industria. Se puede ver. Peñalver, 79.
25465 11 jl.

TUBOS DE HIERRO, AGUA O VAPOR, sin ningún uso, vendo 61 de 6", 2 de 10" y 1 de 8" a $10 quintal; también vendo 150 fluses de cobre, nuevos, de 60 3|8"X1 3|4" a $40 quintal; una calderita, de 8 H. P. con su chimenea y accesorios, en $200. Municipio, 25, tercera cuadra de la Calzada de Jesús del Monte. A. Berges.
24561 15 jl

DOS MOTORES ELECTRICOS

Marca europea, Thrige, 110 voltios, corriente directa, completos con resistencias, uno de 4 y medio H. P., otro de 1 H. P. Se venden. E. A. Johanson. Manzana de Gómez, 305.
C 5837 4d-8

Necesito máquina inglesa, para coser arreos. Avisar a: calle 15, número 230. J. Gutiérrez. Vedado.
25538 11 jl

TURBINAS PARA AZUCAR: SE VENDE un juego de cuatro turbinas para azúcar, completo con su motor y su caldera, dos elevadores, un canal y todos los accesorios necesarios para el funcionamiento de la planta, pueden verse en la Habana. Para más informes: Aurelio F. Andrade. 23, número 454, entre 8 y 10 Vedado.
25434 15 jl

SE VENDE UNA PLANTA PARA PAvimentos de asfalto. Informa: Miguel Verano. Edificio Abreu. O'Reilly y Mercaderes.
24593 10 jl.

UN GUINCHE DE VAPOR

de 25 caballos, una caldera de 30 caballos, con todos sus accesorios, probado para funcionar, de 12 a 2, y de 5 a 7. Consulado, 81.
24204 10 jl.

VENTA DE MAQUINARIA

Un Tanque de Hierro, 35 pies de diámetro por 125 pies de altura, doble y treble remachado, butt-strapped, con planchuela de 1 1|4" en parte de abajo hasta 5|8" en la parte arriba. Capacidad 900.000 galones. Listo para entrega inmediata. National Steel Co. Lonja 441, Habana.
C 2040 In 17 ms

INSTRUMENTOS DE MUSICA

UNA GANGA VERDAD

Un piano, propio para estudio, es color caoba, está en buen estado, $50. Campanario, 191, esquina a Concepción de la Valla, en el rastro de Mastache.
25651 13 jl

PIANO TONK. SE VENDE UNO, DE poco uso, voces espléndidas, cosa de gusto, con tapete y banqueta. Vale más de lo que se pide por él. Paula, número 36.
25446 10 jl.

REUMATICOS, USAD ALGIESINA Farriot, cura radical, de venta en todas las farmacias. Depósito. Farmacia Santa Ana. Cárdenas y Gloria. Teléfono A-5501.
25191 14 jl.

SE VENDE UN GRAN PIANO MARCA Emerson, por necesitarse el local. Tiene cuerdas cruzadas. Modernista, hecho de caoba. Precio: 175 pesos. Vale $500. Muralla, 74, altos por Villegas. Teléfono M-2003.
C 1339 30d-4

PIANOS DE ALQUILER
VIUDA DE CARRERAS Y Co.
Prado, 119. Tel. A-3462
24888 31 jl

SE VENDE MUY BARATO UN PIANO americano de gran sonido, a tono de orquesta, propia para cine, sociedad, salón de baile, garantizado sin comején. Industria, 94.
25573 11 jl.

REPARACIONES GARANTIZADAS
Pianos, Pianos automáticos y Organos.
RICARDO RIVAS
Aguacate, 53. Teléfono A-9228
29916 31 jl

DE ANIMALES

Se desea comprar un perrito o perrita japonesa legítima, que ya tenga de nacido ocho o nueve meses; se paga muy bien si reúne estas cualidades. Calle Josefina, esquina a 2a., Víbora, a todas las horas, Granja Amparo.
25453 11 jl.

SE VENDE UNA BONITA YUNTA de toros, que aran y tiran; también una buena cría de gallinas y conejos belgas; están en Guanabacoa. Informan: C. de San Lázaro, 149.
25384 10 jl.

PALOMAS CASERAS Y POLLOS americanos, "Krode Island". Se vende una cría en excelentes condiciones. Línea, 26, Vedado. Antes de las 10 a. m.
C.5800 7 d-6.

SE VENDEN EN PROPORCION DOS chivas de leche, buena raza, y 40 gallinas, también buena raza. Informan: Infanta y Santo Tomás. Antonio Novo. Teléfono A-0193.
25366 10 jl.

M. ROBAINA

He recibido 20 caballos de Kentucky, de monta, marcha y guatrapeo, los mejores que han venido a Cuba; tres burros sementales; 100 mulas maestras de tiro, de la mejor clase; 20 toros cebús; 100 vacas de leche de distintas razas.

Vives, 151. Teléfono A-6033.

"CABALLOS DE KENTUCKY"

Muy finos, de paso, acabados de llegar, vendemos; también vacas de raza y burros sementales de raza. Les aviso a mis amigos y al público en general. Informarán: E. Maceo, en O'Reilly, 53, bajos, de 9 a 11 y de 3 a 5.
25474 6 ag

L. BLUM
VIVES, 149. Tel. A-8122.
Recibí hoy:

50 vacas Holstein y Jersey, de 15 a 25 litros.

10 toros Holstein, 20 toros y vacas "Cebú," raza pura.

100 mulas maestras y caballos de Kentucky, de monta.

Vende más barato que otras casas.

Cada semana llegan nuevas remesas.

En B, número 12, entre Calzada y 5a, se solicita una criada de mano que sepa cumplir con su obligación.
Ind 18 jl.

"LA CRIOLLA"
de MANUEL VAZQUEZ

GRAN ESTABLO DE BURRAS de LECHE
Belascoaín y Pocito. Tel. A-4810.

Burras criollas, todas del país, con servicio a domicilio o en el establo a todas horas del día y de la noche, pues tengo un servicio especial de mensajeros en bicicleta para despachar las órdenes en seguida que se reciban.

Tengo sucursales en Jesús del Monte, en el Cerro, en el Vedado, calle A y 17, y en Guanabacoa, calle Máximo Gómez, número 100, y en todos los barrios de la Habana avisando al teléfono A-4810, que serán servidos inmediatamente.
24897 31 jl

CASAS, PISOS, HABITACIONES, TIENDAS. OFICINAS, ALMACENES, HOTELES Y CASAS DE HUESPEDES

ALQUILERES

RADIO DE LA CIUDAD, VEDADO, JESUS DEL MONTE, VIBORA, CERRO, LUYANO, GUANABACOA, REGLA, MARIANAO, etc.

HABANA

SE ARRIENDA, CON O SIN CONTRAto, la casa Muralla, 95, con 400 metros, para depósito, garaje o almacén. La llave e informes: San Miguel, 130-B; de 12 a 5.
25642 12 jl.

Se solicita casa antigua, con contrato largo, para depósito de mercancías, en el barrio comprendido por calles de Villegas y Luz, hacia el mar. Informan: Apartado 2228.
25647 13 jl

SE ALQUILA UN LOCAL PROPIO PAra industria o comercio. Informan en Amargura, 94, el encargado.
25616 13 jl.

ALMACENES

Se reciben mercancías a depósito, en

OBRAPIA, 16.
C 5889 10d-10

SE ALQUILAN UNOS ALTOS, CON sala, tres cuartos a la brisa, balcón corrido, cuarto de baño moderno y cocina, todo amplio y fresco y cerca de la Estación Terminal, $115. Informan: Paula, 79, bajos.
25693 14 jl

SE ALQUILA LA CASA SUAREZ, 100, esquina Alcantarilla, propia para casa empeño o tienda de ropa. Informan en la bodega enfrente.
25565 12 jl

Se alquila un hermoso local, apropósito para almacenaje de cualquier mercancía; no se alquila para automóviles. Su precio $90 mensuales y dos meses en fondo, en San José esquina a Manrique.
25577 23 jl

MEDIANTE REGALIA SE CEDE UN departamento alto, de tres habitaciones, que se lo pagan $45. Pedro Montaner. Industria, 94.
25573 11 jl.

Alquilo: Bernaza, 60, bajos, próximo a Muralla, un salón de 12 metros frente por 35 fondo. Más informes en Monte, 271.
25590 15 jl

SE ALQUILA UN BUEN LOCAL PARA establecimiento, en Monte, 326, abierto y puede verse a todas horas. Informan: ferretería Los Cuatro Caminos.
25240 11 jl

SE ALQUILA LA CASA SAN RAFAEL, 73, altos, con cuatro grandes habitaciones y demás servicios. Informan: en San Rafael, 125, altos.
25460 10 jl.

Un local: se alquila uno, de unos 200 metros superficie, propio para almacén o estableci[illegible]o, lugar muy comercial, medi[illegible] regalía se da contrato; módico alquiler. Informan en la colchonería Teniente Rey, frente al Potro Andaluz.
25537 15 jl.

SE ALQUILA, EN TENIENTE REY, 79, a media cuadra de la casa Sarrá, un local con puerta a la calle y una habitación que le sigue. También en Marqués González se alquila un cuarto, en casa particular. Informan en Teniente Rey, 35, barbería; de 8 a. m. a 7 p. m.
25347 10 jl

SE ALQUILA UNA CASA DE DOS plantas, con 20 departamentos y todos sus servicios sanitarios, propia para comercio o industria. Informes en F. V. Aguilera, 174, antes Maloja.
25323 11 jl

Comerciantes: cedo un buen local en la calle Habana, próximo a Obispo; tiene buen contrato; recién pintado y está apropósito para montar un buen establecimiento, por estar situado en punto comercial. Monte, 2, D, altos, teléfono A-9720.
25320 10 jl.

SE ALQUILA CASA DE ALTOS, MOderna, propia para familia acomodada y de gusto, fresca, situada en inmejorable posición, amueblada y habilitada de todo lo necesario para ocuparla en seguida. Informa señor Alvarez, Apartado 188, teléfono I-2894. Habana.
11 jl.

EN CUBA, NUMERO 22, SE ARRIENda una casa, propia para almacén.
25484 11 jl.

EN LO MEJOR DE LA CALLE DEL Prado, se alquila un tercer piso, con once departamentos, para oficinas. Informan: San José, 127. Teléfono A-4257.
24747 11 jl.

Se admiten proposiciones para el arrendamiento de la planta baja de la casa calle Compostela, número 111, entre las de Sol y Muralla. Informes: J. Romaguera. Empedrado, número 16.
24980 15 jl

SE ALQUILAN LOS ALTOS DE MONte, 265, próximos a desocuparse, de sala, saleta, seis cuartos, baño y servicio de criados. Informa en los bajos. Benigno Fernández. Teléfono A-5376.
24632 10 jl

SE TRASPASA EL CONTRATO DE la casa planta baja de Monserrate, 25, propia para oficinas o para depósito de mercancías; en la misma informan a cualquier hora.
24440 16 jl.

Magnífica oportunidad: Se traspasa el contrato de uno de los cuatro únicos cafés que se establecerán en el nuevo Mercado Unico. Poco alquiler. Treinta años de contrato. Informes: Fábrica de jabón La Mora. Marina y Atarés, Luyanó; de 9 a 11 y de 2 a 5.
25269 11 jl

El Departamento de Ahorros del Centro de Dependientes

ofrece a sus depositantes fianzas para alquileres de casas por un procedimiento cómodo y gratuito. Prado y Trocadero; de 8 a 11 a. m. y de 1 a 6 p. m. Teléfono A-5417.

AVISO: SE ALQUILAN DOS LOCAles, propios para depósitos de tabacos. Informan en Maloja, 155.
24605 10 jl.

BUSCA CASA? AHORRE TIEMPO Y dinero. El Bureau de Casa Vacías, Lonja del Comercio, 434, letra A, se las facilita como desee. Lo ponemos al habla con el dueño. Informes: gratis; de 9 a 12 y de 2 a 6. Teléfono A-6580.
22106 17 jl

DESEO ALQUILAR UNA CASA QUE sea moderna, bonita, elegante y con garage para dos o tres máquinas. Pago hasta 400 pesos de alquiler al mes. Informan: Teléfono F-5158.
24056 28 jl.

SE ALQUILA EN AMARGURA, 96, UN zaguán para industria chica, como puesto de frutas, zapatero, imprenta o cosa análoga. En los altos de la misma casa informa la encargada.
24539 11 jl.

SE ALQUILA LA PLANTA BAJA de Malecón, 295, entre Lealtad y Escobar, amueblada, con instalación de gas y electricidad. Informa: señor Treville. Empedrado, 30, entresuelos. Teléfono M-1533; de 9 a 10 a. m. y de 1 a 2 p. m.
24620 10 jl

SE ALQUILAN LOS ALTOS DE INfanta, 108, compuestos de cuatro cuartos, sala, comedor, terraza y un departamento en la azotea, ganan 150 pesos. Informan: San Miguel, 211, esquina a Infanta.
24931 11 jl

VEDADO

VEDADO. HERMOSA CASA, AMPLIA, con toda clase de comodidades, se alquila por un año. Calzada esquina a D; se puede ver a todas horas; lista para entregar la próxima semana. Informan: San Miguel, 130-B; de 12 a 5.
25642 12 jl.

Diecinueve, número 569, entre 14 y 16, Vedado, sala y comedor, de 6X4, siete cuartos de 4X4, doble servicio sanitario. Informan: Merced, 48.
25675 13 jl

DESEO ALQUILAR UNA CAS EN EL Vedado, en el radio comprendido de las calles 23 a 5 y de 6 a L; debe tener seis habitaciones de familia con dos baños, tres cuartos de criados, garage y demás servicios. Informa H. Fanjul, calle 11 esquina a 2, Teléfono F-4211.
25057 13 jl.

VEDADO: SE ALQUILA EN LOS primeros días de Agosto, un hermoso chalet con mucho terreno, árboles frutales y jardín, en $375, en la calle 17. Informan: Teléfono F-5070.
25565 12 jl

SE ALQUILA, EN LA CALLE ARBOL Seco, entre Peñalver y Desagüe y Ferrocarril de Marianao, un gran patio cercado de mampostería, propio para depósito o almacén de materiales, con chucho de ferrocarril. Informan: Angel Fernández. Peñalver y Arbol Seco.
25564 12 jl

SOLICITO EN ALQUILER, DE PREferencia en el Vedado, una casa que tenga de cinco a seis cuartos; pago hasta $120 de renta mensual. Dirigirse a: Doctor Carlos Manuel García. 5a. número 30. Teléfono F-1840.
25516 11 jl.

SE ALQUILA CALLE 6 NUMERO 7, entre 7 y 9, Vedado, un garaje y una habitación para chauffeur, con baño y servicios; entrada independiente.
25523 12 jl.

MAGNIFICA CASA: JARDIN, PORtal, sala, saleta, tres habitaciones, cocina, servicios sanitarios completos, acera de la sombra. Calle 19 entre Paseo y 2 número 380; alquiler: $100, la llave al lado. Informan: A-4358.
25369 10 jl.

SE ALQUILA UNA HERMOSA CASA en el Vedado. Informan: Empedrado, 46, Notaría del doctor Sellés.
24316 10 jl.

VEDADO: EN LAS ALTURAS DEL Vedado, con vista panorámica de la ciudad y adentro de una gran quinta, con grandes jardines y parque americano, con juego de tennis, los más fresco del Vedado. Se alquilan grandes habitaciones y departamentos con baños modernos y privados, con excelente comida y todos servicios modernos. Quinta Bastien, Paseo, esquina a la calle 29 y Zapata. Teléfono R-1883.
24797 11 jl.

SE ALQUILA UN PISO ALTO, DE REciente construcción, en 29, entre B y C. Tiene sala, comedor, cuatro cuartos y cuarto de criados. Dobles servicios. La llave al lado. Precio $120, con fiador. Informes: A-2856. Alberto García.
25336 11 jl

VEDADO, E NUMERO 118, ENTRE 11 y 13, se alquila con sala portal, comedor, hall, cuatro cuartos grandes, baño moderno, agua caliente, jardín, 3 cuartos de criados, baño de criados, jardín, etc. la llave en E y 13, su dueño: Doctor A. G. Domínguez. Prado, 33, de 1 a 4. Teléfono A-5049. Precio, $160 mensuales y contrato por años.
25355 13 jl.

JESUS DEL MONTE, VIBORA Y LUYANO

SE ALQUILA UNA ESQUINA, PROPIA para establecimiento, junto con dos accesorias o sola; también se alquilan las accesorias por separado. Informes: Durege y Zapotes, bodega.
25575 12 jl

Se alquilan dos casas, acabadas de fabricar, en la calle Durege entre Santos Suárez y Enamorados, muy próximas a la línea, de construcción elegante, muy frescas y aireadas, por estar a la brisa, con gran patio; si se quiere garaje, en $80 cada una. La llave al lado. Su dueño: San Lázaro, 199, altos. Teléfono A-5890.
25603 11 jl

SE ALQUILA LA CASA DOLORES, 26, Víbora, sala, dos cuartos, comedor, patio, cocina y demás servicio. La llave en la bodega. Informes: Baño, 37, esquina 17. Sabas Pérez.
25408 13 jl

AL COMERCIO IMPORTADOR: SE alquila, próxima a los ferrocarriles de Luyanó, una nave de 110 metros cuadrados, por 5 de puntal; puede verse a todas horas. Informes: Infanzón esquina a Rosa Enríquez. Parrodo.
25388 15 jl.

SE ALQUILA UN LOCAL PARA EStablecimiento en esquina acabada de fabricar, Calzada de JeJsús del Monte, esquina a Pamplona, dos cuadras más arriba de Toyo. Informan en la bodega de en frente. Teléfono I-2611.
25103 13 jl.

ALMACENES DE DEPOSITO, EN LA Calzada de Luyanó, entre Concha y Teresa Blanco, se alquilan en naves de 400 metros superficiales. Informarán en el local o en Compostela, número 98.
24310 10 jl.

EN LO MAS ALTO DE LA VIBORA, calle Milagros, a una cuadra del tranvía, se vende un solar de 500 metros. Informan: Teléfono F-4140.
24726 11 jl.

Suscríbase al DIARIO DE LA MARINA y anúnciese en el DIARIO DE LA MARINA

HERNIAS Y DEFORMIDADES

Vendaje francés sin muelle ni aro que moleste, garantizo la contención de la hernia más antigua. Desviación de la columna vertebral: el corsé de aluminio, patentado, no oprime los pulmones, como los anticuados de cuero y yeso y puede usarlo una señorita sin que se note. VIENTRE ABULTADO o caído es lo más ridículo y origina graves males: con nuestra faja ortopédica se eliminan las grasas sensiblemente. Riñón flotante: aparato graduador alemán, que inamoviliza el riñón, desapareciendo en el acto cuantos dolores y trastornos gastro-intestinales, sufra el paciente, lo que nunca ocurre con la antigua faja renal. Pies y piernas torcidos y toda clase de imperfecciones. Consultas de 12 a 4 p. m.

Sol, 78. Teléfono A-7826.
PIERNAS ARTIFICIALES DE ALUMINIO PATENTADAS.
EMILIO F. MUÑOZ
Ortopédico Especialista de París y Madrid.
24915 31 jl

MARIANAO, CEIBA, COLUMBIA Y POGOLOTTI

SE ALQUILA EN LA AVENIDA COlumbia esquina a San Manuel, frente al Hipódromo, Marianao, una casa de fabricación americana. Consta la planta baja de portal, vestíbulo, sala, comedor, pantry, cocina, 2 cuartos y baño. En los altos: 4 habitaciones, con 2 baños. Terraza al frente y alrededor del comedor, garaje para 2 máquinas. Puede verse de 9 a 11 a. m. y de 2 a 4 p. m. Precio: $180. Informará: Oscar Angulo. Teléfono F-5133 ó A-3891.
25557 12 jl

SE ALQUILA UNA CASA, EN EL REparto Almendares, calle 12, entre 11 y 13, con jardín, portal, sala, saleta, hall, seis habitaciones, baño completo, otro baño de criados, despensa y un gran traspatio. A todas horas. Informan en la misma.
24974 13 jl

SE ALQUILA POR SEIS MESE SOLAmente un lujoso chalet, bien amueblado, con todo el confort de persona de gusto, en el aristocrático reparto de La Sierra. Tiene sala de recibo, salón de comer, cocina especial, pantry, cuarto de criados, garage, precioso jardín, excelente baño, y tres habitaciones espaciosas para familia. Renta $500.00. Informan en Calle 5, esquina a 10, reparto Almendares.
25058 13 jl.

HABITACIONES

HABANA

EN CASA PARTICULAR, SE ALQUILA una habitación amueblada, muy fresca, propio para dos personas, hombres solos. Peña Pobre, 15; se admiten abonados a la mesa.
25690 13 jl

SE ALQUILA UNA HERMOSA SALA Y ventiladas habitaciones, con balcón a la calle, y un local para guardar automóviles, en Compostela, 10, esquina a Chacón. Informarán a todas horas.
25628 12 jl

En Muralla, 98, quinto y sexto piso, se alquilan espléndidos departamentos para oficinas. Se facilitan informes en Habana, 115, primer piso.
C 5890 3d-10

EN LAMPARILLA, 78, ALTOS, SE alquila un departamento con balcones, a matrimonio solo; además un cuarto interior para dos hombres, con o sin muebles. Casa particular.
25559 13 jl

HABITACIONES: SE ALQUILAN DOS y una propia para comisionista. Son amplias y frescas, situadas en lugar céntrico. Solo a caballeros de buenas costumbres. Pueden verse de 10 a 12 a. m. y de 4 a 6 p. m., en Bernaza, 48, altos, primer piso. Las demás horas informará en San Ignacio, 12, bajos, el señor González.
25424 10 jl

GRAN CASA DE HUESPEDES

Fresca y moderna, se alquila una habitación a dos hombres; precio económico y buen trato. Lamparilla, 58, esquina a Aguacate.
25485 22 jl.

CASA DE HUESPEDES, PARA FAMIlia de moralidad, se ofrecen espléndidas habitaciones amuebladas, con servicio de criado, luz y a la brisa; excelente trato; su precio módico. San Lázaro, 75, segundo piso.
25589 16 jl

EN LAMPARILLA, 70, ANTIGUO, 2o. piso, casa particular, se alquila una habitación con luz, amplia y a la brisa, a uno o dos hombres del comercio, que sean formales. Se da llavín.
25550 12 jl

DEPARTAMMENTO INDEPENDIENte, dos magníficas habitaciones, cocina, baño, gran balcón, frente al Nacional, para señora sola distinguida. Obrapía, 122, por Monserrate. 2o. piso, azotea propia.
25367 10 jl.

HOTEL ESPAÑA

Villegas, 58, esquina a Obrapía. Teléfono A-1832, a una cuadra de Obispo, en el centro comercial de la Ciudad. Edificio moderno, fresco y confortable, esquina a la brisa del Norte y Sur. Con sus muebles nuevos. Gran casa para familias de honorabilidad, propia para matrimonios estables y hombres solos. Nuestros huéspedes son rigurosamente seleccionados, pues se piden y dan referencias. Habitaciones con agua corriente, excelentes baños calientes y fríos a todas horas, contando con una espléndida cocina a la española y criolla, se admiten abonados al restaurant. Precios moderados y servicios altamente eficiente, sin alteración de precios.
25353 22 jl.

Dos magníficas habitaciones bajas, propias para oficina o consultorio médico, con recibidor, en casa bien situada de la calle de Galiano. Informa: doctor Iduate, de 2 a 6. Laboratorios Blhume-Ramos.
25600 13 jl

ALQUILO DOS HABITACIONES GRANdes, altas, frescas y ventiladas, agua y luz abundante, entrada independiente, para caballeros de moralidad o matrimonio sin niños, con o sin muebles; tiene cocina aparte. García Hermanos, O'Reilly, 90. Teléfono A-9944.
25488 10 jl.

SE ALQUUILA UN DEPARTAMENTO con dos habitaciones, con balcón a la calle, en Galiano, 52, altos.
25481 15 jl.

SE ALQUILA UNA HABITACION amueblada con luz y llavín; está independiente y cerca de tres líneas de carros. Propia para hombres solos de moralidad. Maloja, 8, altos, entre Aguila y Angeles.
25454 11 jl.

CEDO DEPARTAMENTO CON RECIbidor, teléfono, máquina Underwood, muebles de primera y negocio, que una persona activa puede ganar $500 mensuales; se da todo por $600. Obrapía, 98. Departamento 21.
25381 10 jl.

SE ALQUILAN HABITACIONES A LA calle, interiores y en azotea, propia para caballero. Un hermoso salón propio para oficina o bufete de abogado. En Consulado, 92-A, lugar céntrico, a una cuadra del Prado, cerca de teatros y oficinas; también se informa sobre la venta de una excelente casa de huéspedes.
25202 10 jl.

DEPARTAMENTOS PARA OFICINAS

Se alquilan departamentos amplios, muy claros y ventilados, situados a la sombra, con elevador, alumbrado, instalación para teléfono, limpieza y servicio de criados. Están situados en lo más céntrico de la Ciudad, cerca de los muelles y a una cuadra de la calle Muralla, con tranvías de todas las líneas por el frente.

EDIFICIO "VILLAR"
SOL, 85. HABANA.
24493 31 jl

SE ALQUILA UNA AMPLIA HABITAción, con luz y teléfono, a hombre sólo o matrimonio sin niños; precio $25. Industria, 94.
25573 11 jl.

EN BELASCOAIN 126, ALTOS DE LA fotografía, se alquila un departamento compuesto de dos piezas con vista a la calle y lavabo de agua corriente. En la misma se da comida, se exigen y dan referencias.
25069 13 jl.

SE ALQUILA EN CASA PARTICULAR, nueva, una espléndida habitación, con muebles nuevos. No hay cartel en la puerta. Cámbianse referencias. Hay teléfono. Villegas, 88, altos.
24775 11 jl

SE ALQUILAN ESPLENDIDAS Y frescas habitaciones, a matrimonios sin niños o dos amigos. Magníficos baños, teléfono, luz toda la noche. Imprescindible referencias. Aguacate, 86, altos.
25330 16 jl.

BIARRITZ, CASA DE HUESPEDES Industria, 124, esquina a San Rafael Hermosas y ventiladas habitaciones, magnífica terraza con jardín. Se admiten abonados a la mesa a $20 mensuales.
25324 5ag.

SE ALQUILA UNA HABITACION amueblada con balcones a la calle en casa particular de mucha moralidad, para hombres solos. Concordia 153, letra A, segundo piso.
25089 13 jl.

HOTEL MAC ALPIN

Lujosos departamentos y habitaciones amuebladas, para familias estables, con todos los adelantos modernos, elevador, etc., en lo más céntrico de la Habana. Tejadillo y Villegas, frente al nuevo Palacio Presidencial. Teléfono A-9099.
24889 31 jl

HOTEL MANHATTAN

[illegible] ...céntrico de Cuba. Todos los cuartos tienen baño privado y teléfono. Precios especiales para la temporada de verano. Situado en el lugar más fresco y ventilado de la Habana: frente al Malecón. Gran café y restaurant. Precios módicos. SAN LAZARO Y BELASCOAIN. Teléfonos A-6393 y A-0009.
24898 31 jl

HOTEL "EL CRISOL," DE BRAÑA, Hermano y Vivero. El más moderno de la República. Lealtad, 102 esquina a San Rafael. Teléfono A-9158.
21598 11 jl

HOTEL VANDERBILT

Espléndidas habitaciones, todas con balcón a la calle, esmerado servicio, precios módicos. Se habla inglés. Consulado y Trocadero, entrada por Trocadero.
24860 11 jl.

SE ALQUILA UN ESPACIOSO DEPARtamento para oficinas, en Oficios, 80, altos.
25272 10 jl

SE ALQUILA UNA BUENA HABITAción, propia para uno o dos caballeros, se cambian referencias. Paula, 18, altos.
25426 10 jl

SE ALQUILAN TRES CUARTOS SEguidos, en Luz, 86, altos; dos meses; a personas decentes, luz y llavín; juntas o separadas las habitaciones; a hombres solos o matrimonio que no moleste.
25378 10 jl

EN SAN RAFAEL, 65, HAY UN DEpartamento de varias habitaciones, servicios independientes, luz eléctrica, es solamente para personas de moralidad, se exigen referencias; para verlo, de 7 a 9 de la mañana y de 8 a 9 de la noche.
25387 11 jl.

SE ALQUILA UNA HABITACION A hombres solos en Cristo, 166, altos.
25457 11 jl.

SE ALQUILA UN CUARRTO A HOMbres solos en Cristo, 31, bajos.
25401 10 jl.

ATENCION: A PERSONAS QUE TENgan exquisito gusto, se alquila una hermosa sala, con su gran reja a la calle, en donde se siente un fresco delicioso, propia para un comisionista u otra oficina cualquiera, porque es muy grande y ocupa un barrio de los más comerciales de la Habana, al mismo tiempo. Llamo la atención a los doctores porque se presta para cualquier gabinete y a los sastres porque es muy buena para eso. Darán informes en Paula, 70, a todas horas.
25542 14 jl

SE ALQUILAN DOS HABITACIONES juntas o separadas. Acierto, número 15, entre Santa Ana y Santa Felicia, Jesús del Monte.
25441 10 jl.

PARA OFICINA CEDEMOS UN LOcal, muy propio y fresco, precio $40. Puede verse a todas horas en Compostela, 115, próximo a Muralla.
25291 16 jl

HOTEL CALIFORNIA

Cuarteles, 4, esquina a Aguiar. Teléfono A-5032. Este gran hotel se encuentra situado en lo más céntrico de la ciudad. Muy cómodo para familias, cuenta con muy buenos departamentos a la calle y habitaciones desde $0.60, $0.75, $1.50 y $2.00. Baños, luz eléctrica y teléfono. Precios especiales para los huéspedes estables.
24963 31 jl

HOTEL ROMA

Este hermoso y antiguo edificio ha sido completamente reformado. Hay en él departamentos con baños y demás servicios privados. Todas las habitaciones tienen lavabos de agua corriente. Su propietario, Joaquín Socarrás, ofrece a las familias estables, el hospedaje más serio, módico y cómodo de la Habana. Teléfono: A-9268. Hotel Roma: A-1630. Quinta Avenida. Cable y Telégrafo "Romotel."

EL ORIENTE

Casa para familias. Espléndidas habitaciones con toda asistencia. Zulueta 36, esquina a Teniente Rey. Tel. A-1628.
24793 31 jl

HOTEL PALACIO COLON

Manuel Rodríguez Filloy, propietario. Teléfono A-4718. Departamentos y habitaciones bien amuebladas, frescas y muy limpias. Todas con balcón a la calle, luz eléctrica y timbre. Baños de agua caliente y fría. Plan americano; plan europeo. Prado, 51. Habana, Cuba. Es la mejor localidad en la ciudad. Venga y véalo.
24892 31 jl

SE ALQUILA UNA HABITACION A una cuadra del Prado, fresca y ventilada, para hombres solos. Informan en Industria 105.
25153 13 jl.

SE ALQUILAN EN MANRIQUE, 163, un departamento alto, con dos posesiones, frente a la calle y un cuarto interior.
25197 10 jl.

EN GALIANO, 54, ALTOS, CASA DE familia, se alquilan dos habitaciones muy frescas y grandes, con o sin muebles. Teléfono A-1814.
25221 10 jl.

SE ALQUILAN ESPLENDIDOS BAjos. Concordia, 131, la llave al lado, compuestos de sala, saleta, cuatro cuartos, salón de comer al fondo, servicio sanitario. Informan: Compostela 116, altos.
25220 10 jl.

SE ALQUILA UN DEPARTAMENTO con balcón a la calle. Informan en Monte, 92.
25389 11 jl.

VEDADO

VEDADO: CALLE 17, ENTRE J Y K, númer 27, altos, casa de familia, se alquila habitación y en lujoso apartamento; en la misma un garaje independiente.
25244 10 jl

SE ALQUILAN DOS DEPARTAMENtos, con tres y dos posesiones, uno bajo y otro alto, frente a la calle y entrada independiente y un cuarto interior, en $35 y 30 y 16 mensuales en J. M. Gómez y Pulido, 28. Príncipe. 4 cuadras de Paseo y 23. Vedado.
25197 10 jl.

VEDADO. CALLE 17, ENTRE J Y K, número 27, altos, se alquilan espléndidas habtaciones y apartamentos. En la misma se alquila un espléndido garage independiente.
25056 10 jl.

Vedado. Calle F, número 9, (entre Calzada y 5a.), se alquilan dos habitaciones en casa de familia, a matrimonio solo o a señoras, han de ser personas de absoluta garantía.
24281 10 jl.

EN FAMILIA PRIVADA, SE ALQUILA una ventilada habitación, casa moderna, solo a caballeros. Oficios 16, entrada por Lamparilla.
25129 12 jl.

EN MURALLA, 51, ALTOS, CASI ESquina a Habana, se alquila una espaciosa y ventilada habitción amueblada, capz pr dos cballeros. Casa pequeña, tranquila y de moralidad.
25141 19 jl.

SE ALQUILA UNA HERMOSA Y VENtilada habitación, para señoras solas, de gusto. Colón, 6, altos.
25182 13 jl

Compra y Venta de Fincas, Solares Yermos y Establecimientos

COMPRAS

COMPRO CASAS Y SOLARES DE TOdos precios, en Habana, Marianao y Guanabacoa y doy dinero en hipoteca. Pulgarón. Aguiar, 72. Teléfono A-5864.
25691 13 jl.

Reparto Almendares: Compro dos solares y si son de traspaso mejor. Escribir informando número y manzana de los solares así como último precio, a: Carlos Pascual. Apartado 1704.
24753 13 jl.

EN $7,000, DESEO COMPRAR UNA casa en la Habana, que tenga tres o cuatro cuartos, moderna o antigua. Dirigirse a B. Renaud. Soledad, 24, antiguo.
24581 12 jl.

SE DESEA ADQUIRIR UNA FINCA que tenga caña en la provincia de la Habana y en carretera, también otra en otras provincias, que reuna buenas condiciones. Dirigirse seriamente por escrito, al señor Martínez, Casa de Cambio Las Transferencias, en Trocadero y Galiano, dando detalles, precios, etcétera. Se desea tratar con personas serias y precios y condiciones razonables.
24334 15 jl.

SE COMPRAN CASAS Y SOLARES EN la Habana y sus barrios. Trato directo. Señor Portilla. Apodaca, 46, altos. Teléfono M-9596.
23794 11 jl.

COMPRO EN EL VEDADO

Una casa, de $30.000 a $50.000, otra que tenga garaje, hasta $80.000 y un buen chalet. Jorge Govantes. Habana, 59. Teléfono F-1667.
21199 9 jl.

VENTA DE FINCAS URBANAS

VEDADO, VENDO DOS ESPLENDIdas casas, calle C esquina a 29 y calle A número 254, grandes facilidades para el pago. Dueño: Calle 15 entre 10 y 12. Casa al lado de la esquina 10.
25666 13 jl.

VENDO UNA CASA DE ESQUINA EN Salud, cerca de Galiano, en $39.500. Tiene 230 metros. Informan: Paulino Cuevas, Obispo, 123.
25622 19 jl.

CASAS BARATAS

Estrella, próximo a Campanario, de dos plantas, en $22.000; en Lealtad, próximo a Neptuno, de dos plantas, en $40.000; en San Miguel, casa vieja, en $10.000. Informes: J. Martínez y Compañía, O'Reilly, 53, bajos, de 9 a 11 y de 3 a 5.
25626 14 jl.

GRAN CASA A TODO LUJO, PERImetro 980 metros, fabricados 683 y el resto los ocupa un parque, al fondo de la misma, consta de portal, sala, 6 cuartos, 2 baños, comedor, cocina, despensa y dos cuartos para criados, con su servicio de aseo, garaje con dos cuartos arriba y su servicio de criados; esta casa está entre 13 y 15 y de 4 a la Habana. Ramón Mato. Virtudes, 1, de 3 a 4.
25682 13 jl.

REPARTO ALMENDARES

Oficina.

MARIO A. DUMAS.

SEBASTIAN ALPENDRE.

CASAS Y SOLARES.—DINERO EN HIPOTECA.

Oficina: calle 9 y 12. Tel. I-7260

Almendares, Marianao.

SOLARES EN ALMENDARES

Vendemos solares en todos los mejores puntos. Varios lotes a plazos, a $5, $6, $7 y $8 la vara.

SOLARES EN LA SIERRA

Situados a 3 minutos del Vedado, vendemos un buen número de solares. Los tenemos de todos precios y a plazos.

CHALETS A PLAZOS

En lo mejor de Almendares, vendemos tres chalets, a plazos. Precio: $50.000, $60.000 y $65.000, Hay que entregar de contado una parte y el resto a plazos, con grandes facilidades.

CASAS Y CHALETS

En el Reparto La Sierra vendemos varios chalets y casas acabadas de construir. Las hay de todos precios. En Ampliación de Almendares vendemos varios chalets. Para verlos y recoger las llaves, venga a esta oficina.

Lujosa residencia en Almendares

ESPLENDIDA MANSION

Se vende, acabada de construir, en lo mejor del Reparto y con toda clase de confort. Extenso jardín, al frente y fondo. Buen garaje y cuartos servidumbre. Unico por su situación y ventajas. Precio $85.000.

AMPLIACION DE ALMENDARES

Solares a plazos y al contado. Tenemos para vender los mejores solares de esquinas y centros. Frente al Parque de la Fuente Luminosa y en los alrededores, vendemos los mejores solares a $5, $6 $6.50 y $7 la vara. Parte al contado, resto a plazos.

EN REPARTO MIRAMAR, NUEVO VEDADO

Vendemos un buen número de solares bien situados. Parte al contado y resto a plazos.

REPARTO MENDOZA, VIBORA

Chalet a plazos. Frente a los Parques, 5 habitaciones y todo el confort. Precio $35.000. Hay que entregar de contado $8.000 ó $10.000 y el resto a plazos muy cómodos. Solares: En lo mejor de este Reparto, vendemos varios solares, muy bien situados y baratos.

REPARTO BARRETO

Frente al Nuevo Hotel

Vendemos dos hermosos chalets. Precios $60.000 y $65.000. Hay que entregar de contado $25.000 y el resto a plazos, con grandes facilidades.

Para toda clase de informes y planos, diríjase a:

MARIO A. DUMAS.

SEBASTIAN ALPENDRE.

Oficina para venta de casas y solares.

Calle 9 y 12. Reparto Almendares.

Teléfono I-7260

MARIANAO.

25591 18 jl

I-7260. Oficina de Mario A. Dumas. Sebastián Alpendre. Venta de casas y solares. Oficina: calle 9 y 12. Teléfono I-7260. Almendares, Marianao.
25592 23 jl

Se vende: en el mejor sitio de la calle de Aguacate, acera de la sombra, una casa antigua, cuya superficie se aproxima a doscientos veinte metros, con un frente como de nueve y medio metros. Su dueño: Bernaza, número 6, joyería "La Segunda Mina."
25512 16 jl

GANGA: CASA ANTIGUA, CON CUARtería, en lo mejor de Salud, 12X65, gana sobre $400, sin contrato. Allí vale el metro $100. Por embarcar se da a $67.

CALLE 4, CERCA DE 27, CHALET DE altos, esquina, acabado de fabricar a todo confort, 20X40. $40.000.

SEIS, CERCA DE 27, BONITO CHALET, acabado de fabricar. $35.000.

VEINTICINCO, CERCA DE 4. HERmoso chalet sin estrenar, 6 dormitorios y 2 baños en los altos. $100.000.

OCHO, CERCA DE 23, CASA CON 3 cuartos. $10.000.

TRECE, ESQUINA FRAILE, BUENA casa en solar completo. $50.000.

TENGO MUCHAS MAS EN TODO EL Vedado, Habana, Víbora, etc.

UNA MANZANA, PEGADA A PARque, en Country Club, a $5 vara.

VENDO UNA MANZANA CON 7.654 varas en la Ciénaga, lindando con la Calzada y ferrocarril, propia para industria.

VENDO 5 COLONIAS DE CASA, MUY buenas.

VENDO UNO DE LOS MEJORES INgenios. No corredores.

TRIANA, CALLE 19, NUMERO 89, ENtre 8 y 10. Teléfono F-1923. Vedado.
25594 18 jl

ACABADO DE CONSTRUIR, SE VENde una esquina con su accesoria anexa y dos casitas, formando una sola finca, cada casita tiene portal a su frente igual que la esquina, tres ventanas con dos departamentos, cuarto de baño con bañadera, inodoro y lavabo, techos de hierro, pisos de mosáico, de $280 millar, carpintería de dos pulgadas, formando una superficie toda la finca de 240 y pico de metros, fabricación de primera, instalación eléctrica por tubería, lozadas las azoteas con lozas de Gerona, la esquina con la accesoria tiene contrato por cerca de 6 años, en el Reparto de Santos Suárez, a una cuadra del tranvía, en la calle de Flores, esquina a Enamorados. Informan: trato directo en el Edificio del Banco del Canadá. Aguiar y Obrapía, 2o. piso. Departamento 205. Teléfono A-8459.
25511 11 jl.

Reparto Almendares, calle 12, entre 1 y 3, se vende un hermoso chalet, acabado de fabricar, es de alto y tiene mirador, 4 cuartos, dos interiores; cuarto de criado; sala, comedor; dobles servicios y se dejan en hipoteca si quiere; en la misma se enseña y por su dueño: Avenida 5 y 2, Buenavista; Vaquer.
25532 16 jl

PARA INVERTIR DINERO CON buen interés, vendo dos casas nuevas, cerca del Campo Marte, de sala, y tres cuartos, comedor, cocina, esto todo moderno, sin censo $45,000 y rentan $310 mensuales. Ramón Mato. Virtudes, 1, de 3 a 4.
25504 12 jl.

SE VENDEN

Se vende una casa, sala, saleta, 3 cuartos, servicios y cocina, cielo raso, patio y traspatio, entrada independiente, a tres cuadras Calzada de la Víbora y una del traspatio, renta el 9 por 100. Precio $9.750.

En la Calzada de la Víbora, 13 y medio por 42, en el punto más alto, antigua. Precio $15.500.

Una cuadra de la Calzada Víbora, esquina y cuatro casas, rentan el 9 y medio, modernas, buena fabricación. Precio $55.000.

Un lote de terreno en el Vedado, pegado a la línea, 21 por 50, o sean 1.050 metros, a $60 el metro; tiene unas cuarterías de madera y teja; renta $100.

Una esquina, moderna, calle de Luz, alto y bajo y dos cuartos altos, renta $300. Precio $42.000.

Una esquina en Romay, 15X18, puede aguantar altos. Renta $100; precio $12.000.

Esquina frente al Campo de Marte, con mil metros; precio $520.000, moderna.

Esquina en Aguiar, renta el 8 por 100, con 840 metros; precio $160.000.

Informa: Ruiz López. Monte, 244, casa número 5; de 7 a 9 y de 11 a 2 p. m. Teléfono A-5358.

TENGO ORDEN

de emplear $270.000 en fincas urbanas, en la Ciudad y sus barrios, ya se han empleado $90.000 y se paga a precio de situación, siempre que el negocio sea razonable en precio. Más detalles los dará: Ruiz López, en Monte, 244; casa número 5; de 7 a 9 y de 11 a 2 p. m. Teléfono A-5358.
25530 13 jl

Vendo una casa de dos pisos, bien construída, a sesenta y cinco pesos metro; en cada piso terreno y fabricación libre de gravamen; buena titulación. Se compone de portal sala, saleta, seis cuartos, doble servicio sanitario en cada piso. Renta $240 y puede rentar más. Vea a su dueña, María Laria, Santa Felicia, número 1, chalet, entre Justicia y Luco. (Son 205 metros, con 20 centímetros.)
25432 12 jl.

Vendo para fabricar casas antiguas, a media cuadra de Prado y próximo al Malecón, superficie 14.60 por 20.50. También en el Malecón, con fondo a San Lázaro, 640 metros. Más informes: Monte, 19, altos, de 8 a 10 y de 12 a 2. Alberto.

EN $7.500

Vendo en Marqués González y Benjumeda una casa de sala, saleta, tres cuartos con todos sus servicios. Informan: Monte, 19, altos, de 8 a 10 y de 12 a 2. Alberto.
25490 18 jl.

RODRIGUEZ ECAY Y SANCHEZ VICTORES

BUFETE Y NOTARIA

COMPOSTELA, 19.

Teléfonos A-7884. A-2365.

FARMACIA EN LA HABANA. EN 25 mil pesos. Venta 4.500 pesos al mes, con contrato de 6 años. Alquiler 180 pesos.

GRAN ESQUINA EN MARINA, 500 MEtros, con un frente de 40 metros o más, 130 mil pesos.

HERMOSA CASA EN OCTAVA, PROxima a San Francisco, Reparto Lawton, en 23 mil pesos.

PROXIMA A ESTRADA PALMA. EN Príncipe de Asturias. 10X50. Su precio 17 mil pesos.

SOLAR A LA BRISA, EN SAN FRANcisco, entre Octava y Novena, Reparto Lawton, mide 20 por 40, $10.50 el metro.

TRES CASITAS EN DOLORES. REparto Lawton, a la brisa, cerca del tranvía, a 7 mil pesos cada una.

TENEMOS DINERO PARA HIPOTEcas.

CASA EN CRESPO, DE 2 PLANTAS, 28 mil pesos.
25360 11 jl

JOSE GOMEZ

COMPRO Y VENDO CASAS, SOLARES y fincas rústicas. Doy dinero en primera y segunda hipoteca sobre las mismas. También sobre sus rentas. Escritorio: Aguiar, 92. Teléfono M-1742.

UN GRAN CHALET. EN EL REPARTO Almendares, modernísimo, esquina de fraile, con más de 1.500 metros, lujoso; siete cuartos, sala, saleta, comedor, varios cuartos de criados, garaje, jardines, cielo raso; situación inmejorable. Más de la mitad de su importe se puede dejar en hipoteca por largo plazo. Gómez, Lamparilla y San Ignacio. Casa de Carvajal.

VEDADO, PARTE ALTA, ACERA DE la brisa y a una cuadra de la línea, casa con jardín, portal, sala, saleta, tres cuartos, patio, cuarto de baño, entrada independiente. Precio: 11.000 pesos y reconocer una hipoteca al 6 y medio por ciento. Gómez, Lamparilla y San Ignacio. Casa de Carvajal.

BONITA CASA: EN LA VIBORA, MOdernísima, cantería, jardín, portal, sala, saleta, tres servicios de criados, 9.000 pesos. Otra casa, moderna, inmediata a la línea, con sala, saleta, dos cuartos, cielo raso. 5.500 pesos. Gómez, Lamparilla y San Ignacio. Casa de Carvajal.

BARRIO DE SAN LAZARO. A UNA cuadra del Malecón, vendo dos casas, con sala, comedor, cuatro cuartos cada una. Precio: 14.000 pesos las dos. Otra próxima a la glorieta del Malecón, de dos plantas, moderna, con sala, saleta, cinco cuartos, un cuarto de baño; en el alto igual, con escalera de mármol. Precio: 53.000 pesos y reconocer un censo. Gómez, Lamparilla y San Ignacio. Casa de Carvajal.

CALZADA DE JESUS DEL MONTE. Hermosa y cómoda residencia, a 20 metros de la Calzada, de dos plantas, con jardines, portales, sala, gabinete, hall, dos cuartos, un cuarto con servicios, garaje, cuartos de criado; en el alto terraza, otro gabinete, cinco hermosos cuartos, un cuarto de baño con aparato modernísimo. Su fabricación es de primera. Parte del precio se puede dejar en hipoteca. Gómez, Lamparilla y San Ignacio. Casa de Carvajal.

MAGNIFICO NEGOCIO. BARRIO DE la Merced, casa moderna, de tres plantas, con cielo raso y escalera de mármol. Da buen interés. Precio: 22.000 pesos. Gómez, Lamparilla y San Ignacio. Casa de Carvajal.

EN CONSULADO. HERMOSA CASA DE dos plantas, con sala, saleta y seis cuartos; en el alto igual; escalera de mármol. Otra en el barrio de San Leopoldo, de dos plantas, acera de la brisa, con sala, comedor, saleta al fondo; en el alto igual. Precio $46.000. Gómez, Lamparilla y San Ignacio. Casa de Carvajal.

UN GRAN NEGOCIO. PRECIOSA CASA modernísima, en el Vedado, dos plantas, renta mensual 270 pesos. Precio: 33.000 pesos. Gómez, Lamparilla y San Ignacio. Casa de Carvajal.

VEDADO: A MEDIA CUADRA DE LA línea, en la parte alta, casa con jardín, portal, sala, saleta, cuatro cuartos, entrada para automóviles. Otra muy próxima al Vedado, con 683 metros. Jardín, portal, comedor, cinco cuartos, garaje, un cuarto de criado. Precio: 30.000 pesos. Gómez, Lamparilla y San Ignacio. Casa de Carvajal.

VEDADO: PRECIOSO CHALET MOderno, de dos plantas, con jardines, portal, sala, recibidor, cuatro cuartos, un cuarto de baño, un cuarto de criado y servicios, garaje; en el alto igual con espléndida terraza; entrada independiente, toda decorada y fabricación de primera. Gómez, Lamparilla y San Ignacio. Casa de Carvajal.
25412 6 ag

Casa: se vende una en la calle Diaria, muy próxima a la esquina Suárez, compuesta de 2 ventanas, sala, comedor, 4 cuartos, azotea corrida, sanidad, precio $9.000. Informes: Virtudes, 21.
10 jl

CERCA DEL PARQUE CENTRAL, vendo esquina 700 metros, fabricación antigua, sin censos $85.000. Ramón Mato. Virtudes, 1, de 3 a 4.
25504 12 jl.

EN $18.000 LA CASA PRENSA, 16, CErro, compuesta de portal, sala, recibidor, tres espaciosas habitaciones, comedor, lujoso cuarto de baño, cocina, dos cuartos para criados con servicios sanitarios y jardín al fondo. No se trata con corredores.
25296 14 jl

D. REYES

CUBA, 91. TELEFONO M-1754.

CASAS Y SOLARES

Tengo un finca con un millón novecientos mil metros, más o menos, con un edificio de dos plantas, con un valor de $70.000 a $80.000, y seis edificios más en la misma finca. Tiene trescientos mil a cuatrocientos mil metros de piedra picada en sus cercas, a doce minutos de la Habana, a VEINTE CENTAVOS METRO.

Una casa en Jesús del Monte, cerca de Santo Suárez, en $43.000 (1.000) varas.

Dos casas en el barrio del Arsenal, $22.000; rentan $160. Media cuadra del tranvía.

Una casa en Revillagigedo, cerca de Monte, en $14.000.

Una nave, cerca de Santo Suárez, para garage o almacén. $30.000.

Una casa en Princesa, cerca del tranvía; ocasión. $2.500, J. del Monte.

Solares en Santa Amalia, en el centro y esquinas, a $6.00 y $6.50 varas. No hay que entregar todo el dinero.

En Country Park, al lado del Lago, a $10.00 el metro; terreno llano. No hay que entregar todo el dinero.

Se da dinero en hipoteca, hasta 100.000 pesos.

Horas de oficina: de 9 a 12 y de 2 a 4.
24798 13 l.

VENDO

Casa calle Jesús María, $40.000; Picota, 4 casas, de $17.000; dos de $14.000 cada una, y otra de $15.000; Carmen, $10.000; Concordia, $15.000; San Juan de Dios, $40.000; Nueva del Pilar, $10.000; Calzada del Cerro esquina, $60.000; San Lázaro, $26.000; Concordia, $25 000; Esperanza, $5.500 y dos en Milagros, Lawton, en $8.500 una y la otra en $8.000. Informan: Cuba, 7; de 12 a 3. J. M. V. B.
24610 17 jl

SE VENDE

Una casa de mampostería, a una cuadra de la Calzada. Se da en 4.200 pesos y dos en diez, de mampostería, con sala, comedor y dos cuartos y servicio sanitario. Informes: Infanta, 23, entre Pezuela y Santa Teresa, Cerro. Las Cañas, sin corredor.
24507 11 jl

CASA SAN MIGUEL, A UNA CUADRA Galiano. Dos pisos, moderna, frente cantería; sala, saleta, tres cuartos y demás servicios. Informa: Rodríguez, Empedrado, 20.

CASAS: DOS EN $27.000. RENTAN $200. Dos pisos, modernas. Calle de las más anchas, cerca de Belascoaín. Es ganga. Informa: Rodríguez, Empedrado, 20.

ESQUINA FRENTE A LOS MUELLES. 473 metros; tres pisos; fabricación superior. $120.000. Informa: Emilio Rodríguez, Empedrado, 20.

CASA EN $17.000. RENTA $180 AL MES. Son 200 metros fabricados, dos pisos. Vale $25.000. Informa: Emilio Rodríguez, Empedrado, 20.

ESQUINA EN $18.000, A MEDIA CUAdra de Belascoaín. 7.50 por 24 metros, construcción moderna, preparada para altos y preparada para establecimiento. Informa: Emilio Rodríguez, Empedrado, 20.
25487 10 jl.

VENDO CHALET EN LA VIBORA, a una cuadra del Parque Mendoza en $34.000 ó $14.000 reconociendo hipoteca de $21.000. Informa: I-2201.
25359 11 jl

CASAS EN EL VEDADO

Magnífica casa, de moderna construcción, en la calle 25, entre A y B, con 1366 metros, 6 cuartos, sala, saleta, 3 baños, despensa, repostería, cocina de gas, 5 cuartos de criados con servicios, garaje dos máquinas. Precio $130.000. $70.000 de contado, resto en hipoteca al 7 y medio por 100.

En 25, acabada de fabricar con vestíbulo, sala, comedor, 5 cuartos, dos baños, 3 cuartos de criados, garaje para 2 máquinas. Precio $100.000.

En la calle F, una mansión en un cuarto de manzana. $250.000. Con todas las comodidades.

En la calle I, casi esquina a 23, un terreno de 1130 metros con su casa, en $65.000, $35.000 de contado y resto en hipoteca al 7 por 100.

En la calle L, parte alta, precioso chalet con vestíbulo, sala, saleta, biblioteca, 6 cuartos, 3 baños y garaje para dos máquinas. Precio $225.000.

En 25, entre 4 y 6, acabada de fabricar y decorar, con sala, saleta, 4 cuartos, 2 baños, cuartos de criados y garaje en $50.000.

En la calle 5a., entre F y G, con sala, saleta, comedor y 4 cuartos, baño, garaje para 2 máquinas y cuartos y servicios de criados. Precio $35.000.

SOLARES EN EL VEDADO

Esquina de 2.500 metros, en 19, a una cuadra de Paseo, a $66 el metro.

Esquina en 25, de 22.66X34, a $42 el metro.

En Paseo, esquina de 1800 metros, $68 el metro.

1133 metros, en L, cerca de Línea, a $55 el metro.

VERANES Y PIEDRA

MANZANA DE GOMEZ, 221-221-A

TELEFONO A-4620

HABANA

24585 17 jl

SE VENDE ESQUINA MODERNA, JEsús del Monte, Calzada, cerca Toyo, seis casas de esquina a $4,000, otra a una cuadra Calzada, $7,000. Santa Felicia, 2-B, entre Justicia y Luco, de 2 a 6. Villanueva.
24575 10 jl.

DOS CASAS EN $10.000

Vendo en el Cerro, a una cuadra de la Calzada, dos casas. Cada una se compone de sala, saleta, dos cuartos, su cuarto de baño, patio, traspatio. Informan: Monte, 19, altos, de 8 a 10 y de 12 a 2.

Se compran y venden casas y solares en todos los barrios y repartos, siempre que los precios no sean exagerados. Se facilita dinero en hipotecas en todas cantidades. Oficina: Monte, 19, altos. Teléfono A-9165. De 8 a 10 y de 12 a 2.

VENDO EN LA CALLE OCTAVA, ENtre la doble línea del transporte, una casa de portal, sala, saleta, tres cuartos, cuarto de baño y patio. Se da barata. Vista hace fe. Informan: Monte, 19, altos, de 8 a 10 y de 12 a 2. Alberto.

Vendo en la calle Estrella, próximo a Belascoaín, casas antiguas para fabricar, con 1.100 metros de terreno. Más informes: Monte, 19, altos, de 8 a 10 y de 12 a 2. Alberto.
24882 13 jl.

VENTA DE TRES CASAS, EN EL TAmarindo: portal, sala, saleta, 3 cuartos, cocina, baño, servicios, azotea. Rentan $80 cada una, $30.000 las tres casas y una cuartería al fondo independiente, 9 habitaciones, $6.000; y una casa, también moderna, con sala, saleta, 6 habitaciones y los altos sala, saleta, 5 habitaciones, escalera de mármol, cielo raso, techos de hierro, próxima a Belascoaín y Salud, con 208 metros superficie, $30.000. Renta $270. Razón: Hotel Florida, en la cantina; de 10 a 12 y de 2 a 4.
25419-20 11 jl

José B. Fernández, Corredor. Antiguo empleado de las firmas bancarias Pedro Gómez Mena e Hijo y Digón Hermanos. Compro y vendo casas y chalets en el Vedado. Terrenos para industrias. Compro y vendo casas en la Víbora y Jesús del Monte. Solares en los mejores Repartos. Compro y vendo casas en el Cerro. Fincas rústicas. Compro y vendo casas en cualquier radio de la ciudad. Dinero en hipotecas. Banco Canadá, Números 209 y 210. Teléfonos M-9238 y M-1184.
25436 22 jl.

VENDO DOS CASAS DE SALA, COmedor y tres cuartos, en la calle de Oquendo; todas de cielo raso, a 6.500 pesos. Rubio Gil, Oquendo, 92.
24852 14 jl.

SE VENDE UNA CASA MADERA, PIsos cemento, con 400 metros de terreno. Renta 35 pesos; precio sin rebaja $1.600; también vendo una carbonería que vende diario de 35 a 40 pesos; precio 2.000 pesos. Informan en la Calzada de Columbia y Mendoza, al lado de la Veterinaria, el señor Gómez.
25404 12 jl

AVISO: SE VENDE UNA CASA, SItuada en el punto conocido por Jacomino, barrio de San Miguel del Padrón, de este término municipal. Informan en la quinta La Benéfica, pabellón número 20, el número del camarote del enfermo que la vende es 629. Pregunten por José Montero.
25399 10 jl

Se vende una hermosa casa, con una industria establecida en la misma y de gran porvenir. Informan: Manzana de Gómez, 211.
25289 11 jl

VENDO UNA BONITA CASITA-CHAlet, en lo más alto y céntrico del Reparto de Lawton, de madera y teja francesa, en 6.000 pesos. Razón en la misma. Calle de San Francisco, 145, entre las calles de Porvenir y 8a.
25176 212 jl

SE VENDE UNA CASA EN LO MEJOR del Reparto Santos Suárez, Avenida Serrano, esquina a Zapote, compuesta de portal corrido, sala, saleta, tres cuartos y demás servicios, de construcción moderna, en $16.000. Un magnífico solar de esquina, de mil cien varas cuadradas, al lado del Chalet del señor Villalón, y frente a la Clínica de Menocal, a una cuadra de la Calzada de Luyanó, a 13 pesos vara. No se trata con corredores. Informan: A. Ortega, Colón, número 38, altos. Teléfono A-2638.
25462 10 jl.

BUNGALOUS DE CONCRETO. PAT "Ferroblock". Igual precio que madera. Para construcciones económicas. S. Lloréns, constructor civil. Rep. Dos Pinos, Línea y Aldaba.
24390 11 jl

URGE LA VENTA DE TRES CASAS

Una en Zanja, de una planta; 720 metros de superficie, cerca de Belascoaín. 37.000 pesos. Otra en Columbia, esquina, con establecimiento. Mide 400 metros. Fabricada de una planta. 15.000 pesos. Esquina de sombra; es buen negocio. Otra en Jacomino, de madera, en 1.300 pesos. 200 metros de superficie. Informa: Manuel Fernández, café, Reina y Rayo
24680 10 jl.

SE VENDE UNA HERMOSA CASA, acabada de terminar, compuesta de sala, tres habitaciones, comedor, cocina y dos baños, con un terreno de esquina, que mide doscientos diez metros; el trato directo con el dueño, a todas las horas. Vista Alegre entre Lawton y San Anastasio, Víbora.
24717 13 jl

VERANES & PIEDRA

Manzana de Gómez, Dept. 221.

Teléfono A-4620.

PARA INDUSTRIA

5.000 METROS EN LA CALZADA DE Concha, con chucho de ferrocarril a 14 pesos el metro.

ESQUINA DE FRAILE, EN EL REparto de "Ensanche Habana," frente al Parque, con 1.091 varas de superficie. a media cuadra de la doble vía de tranvías, en Carlos III, muy poco de contado, a 25 pesos la vara.

UNA MANZANA EN EL VEDADO A una cuadra de la Calzada de Zapata, a razón de 15 pesos el metro.

REPARTO BARRETO, ESQUINA DE fraile, frente al tranvía y a una cuadra del Hotel Mendoza, 15 pesos la vara y poco de contado.

UN CUARTO DE MANZANA, EN EL Reparto Almendares, esquina de fraile, a media cuadra de la Fuente Luminosa $6.50 la vara, poco de contado.

VERANES & PIEDRA

Manzana de Gómez, Dept. 221.

Teléfono A-4620.

236225 10 jl.

URGE LA VENTA, SALA, COMEDOR, seis cuartos, servicio sanitario, pisos de mosáicos 10x35 metros, inmediata al paradero del Cerro, en $5,300. Antonio Martínez. Habana, 80, de 3 a 5.
24596 122 jl.

La mejor casa esquina de la Habana: con establecimientos de café, restaurant y dulcería, a la brisa, moderna y sólida construcción, cemento y hierro, con techos monolíticos, portales corridos a las dos calles, con 945 metros de superficie fabricados, preparada para altos, con balcones corridos y escalera independiente. Por nueve años de contrato, se acaban de pagar $50.000. Precio en venta: 110 mil pesos. Directo: F. Rivero. Tejadillo, 44.
25282 16 jl

SE VENDE

Una buena casa de altos, con 450 metros de superficie, en Maloja, próximo a San Nicolás. Informan en Teniente Rey, 33. Señor Guasch.
24720 11 jl

JUAN PEREZ

¿Quién vende casas . . . . . PEREZ
¿Quién compra casas?. . . . . PEREZ
¿Quién vende fincas de campo? PEREZ
¿Quién compra fincas de campo? PEREZ
¿Quién toma dinero en hipoteca? PEREZ
Los negocios de esta casa son serios y reservados.
Belascoaín, 3a, altos.

SE VENDE PROXIMO A TOYO, CAlle asfaltada, espaciosa nave, terreno 24x60, molduras aparatos y todos los utensilios y enseres de fabricar mosáicos, en $28,000, hoy ganga. Santa Felicia, 2-B, entre Justicia y Luco, de 2 a 6. Villanueva.
24575 10 jl.

GANGA VERDAD

Se venden dos preciosos chalets, todo de cielo raso, con su jardín y verja de hierro, moderna construcción, en $14.000. Urge la venta por tenerse que ausentar para el extranjero. Informan: Infanta, 23, entre Pezuela y Santa Teresa, Cerro, Las Cañas. No corredores.
24672-73 12 jl

VENDO VEDADO, CALLE 8, CHAlet, $46.000; calle 11, chalet, $60.000; calle 27, dos solares, $56.000; Campanario, dos plantas, $40.000; Manrique, dos plantas, $30.000; Lealtad, dos plantas, $28.000; San Lázaro, dos plantas, 56.000; Salud, dos plantas, $25.000; Jesús María, esquina establecimiento, $47.000; San José, $17.500; Escobar, dos plantas, $15.500; Corrales, dos plantas, $15.500; Misión, dos plantas, $12.500; Virtudes, $35.000; Acosta, $17.500; San Francisco, portal, sala, saleta, tres cuartos, saleta fondo, $8.000; Antón Recio, sala, saleta, tres cuartos, $5.500; Laguna, $8.000; Campanario, $5.500. Escobar, 7, bajos, de 12 a 5.
25493 10 jl.

EN LA VIBORA, REPARTO LAWTON, vendo una gran esquina, todo fabricado a la moderna, de dos plantas, con 3 establecimientos en los bajos. Renta actualmente 280 pesos, pudiendo rentar mucho más; lo doy todo en 35.000 pesos, pudiendo dejar 20.000 pesos en hipoteca, si lo desea.

VENDO UNA CASA, FORMA CHAlet, en la Víbora, Reparto Lawton, de jardín, portal, sala, saleta, 4 cuartos, un gran cuarto de baño, servicio de criado, es de lo más moderno, fabricado por su dueño que la vive y que fué el maestro de la obra. Precio 13.000 pesos. Informan en el Teléfono M-9333.
25301 10 jl

GRAN OPORTUNIDAD: EN EL PINtoresco reparto de Cojímar y muy próximo al poblado, se vende un gran lote de terreno, en la misma Calzada completamente urbanizado, aceras, alumbrado, agua de Vento, a 3 pesos vara, con comodidad para el pago. J. García Rivero. O'Reilly, 120; de 9 a 11.
C 3742 ind 24 ab

A UNA CUADRA DE LA CALZADA de Luyanó, casita, sala, comedor y dos habitaciones, rentando $40 mensuales, en $3,400; no quiero cuentistas. Antonio Martínez. Habana, 80, de 3 a 5.
24595 12 2jl.

SE VENDE

un hermoso chalet en la Víbora, a dos cuadras del tranvía, de construcción moderna, todo de cielo raso, portal, sala, saleta, hall, cuatro cuartos, comedor, dos cuartos, para criados, servicios sanitarios completos y otro para sirvientes, cuarto de desahogo, cocina de gas, instalación eléctrica interior, cuatro cuartos más en la planta alta, recibidor, salón, cocina y servicios, escalera de mármol, entrada independiente, jardín y amplio garaje, y gran traspatio. Superficie 475 metros cuadrados; precio $40.000. Informan: Infanta, 21, entre Pezuela y Santa Teresa, Cerro, Las Cañas. Sin corredores.
24506 11 jl

G. DEL MONTE

Compra y vende casas y solares en la Habana y Vedado. Dinero en hipoteca. Habana, número 82. Tel. A-2474.

GANGA, EN $14.000 SE VENDEN DIEZ casas de madera, casi nuevas; tres ocupadas por establecimiento y siete para familias; producen más de doscientos pesos mensuales. En los Quemados de Marianao. Informa Agustín Sancho, Amargua, 94, altos.
25161 10 jl.

SE VENDE UN CHALET, AMUEBLADO lujosamente, en un solar completo de esquina fraile, rodeado de jardines y propio para persona pudiente. Para más pormenores, dirigirse al Apartado 947, Habana. No se trata con corredores.
24721 10 jl

DOS LUJOSOS CHALETS, ACABADOS de construir, con todas las comodidades y exigencias del confort, garages, espléndidos baños, etc. Pueden verse: Milagros, esquina a San Antonio, Víbora. Informes en los mismos.
24080 13 jl.

DOS PLANTAS, $11.000

Vendo en la calle Antón Recio una casa de dos plantas. Cada planta tiene sala, saleta, dos cuartos y servicios sanitarios. Renta $100. Informan: Monte, 19, altos, de 8 a 10 y de 12 a 2. Alberto.
24882 13 jl.

SE VENDE, SOLAR DE ESQUINA, EN el Reparto Las Cañas, Churruca y Velarde; libre de todo gravamen y con planos y memorias para construir 5 casitas; mide 14.90X35, con un total de 530 metros; precio, $7 metro, trato directo en Oficios, 112, a todas horas. Rodrigo Santos.
22068 15 jl

VENDO EN MALOJA, DE CAMPANArio a Manrique, una casa de 413 en $29.000. 8a., número 21. Teléfono I-1557, Apartado 1136. Valdés.
25465 17 jl.

EN $40.000 SE VENDEN, A LA ENTRAda del Vedado, dos casas de mampostería, modernas, solar completo, 683 metros, cada una tiene jardín, portal, sala, saleta, tres cuartos, cocina, dobles servicios y además ocho cuartos en los sótanos, no se quieren corredores. Bernaza, 35. C. Fernández y Co.
24119 14 jl

ELPIDIO BLANCO

Vendo en el Prado, una espléndida casa de 2 plantas, con 530 metros superficiales. Precio fijo $250.000. O'Reilly, 23. Teléfono A-6951.
23976 21 jl

SE VENDE EN EL LUGAR MAS ALTO y saludable del Cerro (loma de la Mulata) la casa de esquina Márquez número 7. Precio, Z8.500. En la misma informan.
25025 11 jl.

GANGA: VENDO LA CASA CALLE REforma, $5.500; una hermosa esquina de altos y bajos, los altos desalquilados, los bajos propios para establecimiento, de 8 1|2 por 22; una hermosa casa en la calle Santa Irene, 52; los altos tres buenas habitaciones, su hermoso cuarto de baño y terraza; los bajos, sala, comedor, un cuarto servicio y cocina de gas y portal. El dueño, de 8 a 11 y de 1 a 4. Teléfono I2174.
25467 15 jl.

JORGE GOVANTES

CASAS Y SOLARES. COMPRA Y VENDE HIPOTECAS.

Habana, 59. Tel. F-1667

HABANA, CALLE ANIMAS, CERCA DE Galiano, mide 10 y medio frente 376 metros, un piso, $45.000.

CORRALES, MIDE 12 DE FRENTE, 196 metros, sala, comedor, 5 cuartos altos, sala, comedor 6 cuartos, $28.000.

SOMERUELOS, CERCA EL ARSENAL, para reedificar, mide 10.60X24, dos casas, $21.000.

SAN LAZARO, ESQUINA A MALECON y a San Lázaro, tiene 310 metros. Precio $70.000.

SAN RAFAEL, CERCA DE MAZON sala, saleta, comedor, 3 cuartos, baño completo, renta $220, altos igual, $31.000.

VEDADO: CHALETS, CASAS

CALLE 17, MAGNIFICA CASA, MODERna sala, saleta, hall, comedor, 6 cuartos, dos baños, garaje, 2 cuartos de criados, $85.000.

23 Y ESQUINA DE FRAILE, 1.133 METros, sala, saleta, comedor, 5 cuartos, garaje 2 cuartos criado, $85.000.

13, CERCA DE 2, MIDE 20X22.66, SAla, comedor, 5 cuartos, baño completo, 1 cuarto criado, $37.000.

23, CERCA DE G MIDE 13.66X50, MOderna, 5 cuartos, 1 cuarto criado, $90.000.

J, CERCA DE 23, MODERNA, SALA, saleta, hall, comedor 6 cuartos, 2 cuartos de baños, garaje, $85.000.

19, CERCA DE G, MODERNA, SALA, saleta, comedor, 5 cuartos garaje, 1 cuarto criado, $45.000.

LINEA, AMPLIA CASA, SALA, SALEta, comedor, 6 cuartos, mide 20X50, moderna $115.000.

25, CERCA DE 2 SALA, SALETA, COmedor, 5 cuartos, halla, 2 cuartos criados, garaje, $55.000.

27, CERCA DE 4 MODERNA, SALA, saleta, comedor, 5 cuartos, garaje, 1 cuarto criado, $40.000.

29, CERCA DE 2, MODERNA, SALA, saleta comedor, 5 cuartos, 1 cuarto criado, $36.000.

LINEA, CHALET, ESQUINA DE FRAIle, sala, saleta, comedor, 2 cuartos y baño, altos, 6 cuartos, garaje $10.000.

13, CERCA DE G, MODERNA, SALA, SAleta, hall, comedor, 6 cuartos dos baños, 2 cuartos criados, $85.000.

CHALETS, CASAS Y SOLARES, HIPOTECAS.

JORGE GOVANTES

Habana, 59. Tel. F-1667
21199 19 jl

CARLOS CASTILLO

Lamparilla, 22, esquina a Cuba. Vendo casas desde cinco mil pesos hasta cien mil pesos, en los mejores barrios familiares y comerciales de la Habana. Véame en seguida.
25421 10 jl.

SOLARES YERMOS

GANGA: POR AUSENTARSE DEL país vendo tres solares. Dos en el Reparto Almendares, frente a la casa de Montalvo. Paga poca mensualidad, y uno en Rocafort, Luyanó. Para informes, Figuras, número, 63. Teléfono M-9489. Sr. Santiago López.
25628 15 jl.

SE VENDEN 5.000 METROS DE TErreno, con lindes a los ferrocarriles Unidos, Calzada de Guanabacoa y próximos a los tanques de la West India Oil. Informa: Víctor Trujillo. Habana, 79 y medio. Teléfono M-2403. De 8 a 10 a. m. y de 5 p. m. en adelante.
25696 14 jl

REPARTO ALMENDARES: $3.500, UNA casa de cinco cuartos, renta $35, una cuadra del tranvía del Vedado, dos del de la Playa y dos del Parque La Sierra. Informes: A, entre 14 y 16. Reparto Almendares. Carricaburu.
25598 16 jl

REPARTO BARRETO: SE VENDE una esquina de fraile, 33X60, en el mejor punto del Reparto, a $14 la vara. Informan: F y 21, Vedado. Teléfono F-5016.
25549 23 jl

Emplee bien su dinero: se venden los terrenos de Infanta esquina a Benjumeda, cada día adquieren más valor; no lo deje para mañana. Informan en Manrique esquina a San José, oficina de la Compañía Anunciadora Lumínica, S. A.
25576 23 jl

Country Club Park. Vendo en este magnífico Reparto un lote de terreno de 2.500 metros, situados en la manzana 8, frente al Gran Boulevard. Informa: Carlos Pascual, Apartado 1704.
25463 17 jl.

EN EL COUNTRY CLUB

(Buena inversión) Se venden 5.000 metros de terreno. Baratísimo. Informan teléfono M-9328 y M-1184 (Fernández).
2518 12 jl.

NO ES PARA POBRES Frente a la residencia del señor Truffin, en la Calzada de Columbia, cerca de un lindo parque y al lado de cuatro quintas en construcción por el Banco de Canadá, se vende un solar de 25X50. A quince pesos. Apartado 2097. Teléfonos M-2882 y A-7109.
25390 11 jl

REPARTO AMPLIACION MENDOZA Víbora. Vendo un solar que mide 634 varas, acera de la brisa, a una cuadra del tranvía. Precio a $7.50 la vara parte al contado y el resto a plazos. Informa: J. Piñón. Calle Hospital, 7a., altos. Horas: 7 a 8 y media y de 12 a 2 p. m.
25224 14 jl

REPARTO ALMENDARES: VENDO una parcela de 20X43, con vista al Parque Japonés y a dos cuadras de la Fuente Luminosa. Vale a $7.50, pero urge hacer negocio rápido y se da muy barato. Véame en La Perla de Tacón, Galiano y Dragones; de 3 a 6 p. m.
25237 12 jl

SE VENDEN 3 SOLARES DE ESQUIna, en lo mejor del Reparto Ampliación de Almendares, próximo al Hotel de los señores Mendoza y Co., los doy baratos; parte al contado y el resto a plazos cómodos; dos dan frente al Parque número 2 en la calle más ancha del Reparto; por allí están fabricando los mejores chalets de la Habana. Para informes: Hospital, 7a., altos. Horas: de 7 a 8 y media y de 12 a 2 p. m. J. Piñón.
25226 14 jl

VENDO, EN LA AMPLIACION DE Almendares, a una cuadra del Parque Número 1, donde está la Fuente Luminosa; lo doy en la mitad menos del precio que actualmente vende la Compañía, parte de contado y parte a plazo, si se desea. Inforran en el Teléfono M-9333; mide 709 varas.

CEDO UN SOLAR, EN EL REPARTO de los Pinos, con 848 varas, propio para una gran residencia, linda con el gran chalet del señor Administrador del Reparto, tiene varias matas de mango y otros árboles fritales; lo doy a menos del precio que artualmente vende la Compañía. Informan en Amistad, 25, altos, parte a plazo.

VENDO UN SOLAR EN LA AVENIda de Santa Catalina, entre Figueroa y J. Cortina, mide 17X44, a $8 la vara, hoy vale por allí a 12 y $ pesos vara. Informan en el Teléfono M-9333. Todo de contado.
25301 16 jl

SE VENDE UN TERRENO

propio para una nave, para almacén, garage o industria, setecientos metros cuadrados, en la Calzada de la Concha, pudiéndose adquirir más cantidad si se desea, punto alto, llano y de esquina. $12.50 metro. Informan: Jesús del Monte, 636, altos.
25460 22 jl

SOLARES A PLAZOS

Solamente $300 de contado y $40 mensuales es lo suficiente para poder usted adquirir un buen solar, completamente urbanizado, en lo mejor, más alto y saludable de la Víbora. Informes: preguntar por el señor Morales, en el Banco Mendoza y Co. Obispo, 63. A-2416.
24131 28 jl

CALLE CARMEN, ESQUINA MIGUEL Figueroa, una cuadra del Parque Mendoza, vendo solar de 10X41 metros dando las mayores facilidades para el pago. Dueño: calle 15, al lado de la casa esquina 10, Vedado.
24939 15 jl

REPARTO ALMENDARES: VENDO una gran esquina en la calle 14, con varias líneas de tranvías por su frente; a 25 metros del cruce de todos los carros. Mide 1.112 varas y a la brisa, a $8 vara. Informan: Santa Clara, 41, altos, de 11 a 1 p. m. M. Frieiro.
24957 11 jl

SE VENDE MEDIO SOLAR YERMO, de 13 y media varas de frente por 40 de fondo, o sean 540 varas de superficie; tiene su frente a la calle de Ena, número 114, entre Acierto y Villanueva, propio para fabricar una casa o almacén de depósito, en $5.000 libres para el vendedor. Informa: Arturo Rosa. Neptuno, 338, altos, esquina a Basarrate.
24925 13 jl

EN EL REPARTO LOS PINOS: VENdo parcela de 1194 varas, en el lugar más alto y aristocrático, rodeado de frentes residencias, mide 25 varas de frente por 53 de fondo, se pueden fabricar 2 casas al frente y 3 al fondo. Tiene luz eléctrica. Para el traspaso del contrato, con lo que tengo pagado hay que dar $1.590 y queda por pagar a la Compañía $1.390 a $10 mensual. Le sale la vara a $2.49. Está a cuatro cuadras del paradero. Informa: señor E. Fernández Aguirre, Perito Agrónomo, Los Pinos. Al lado del Paradero, frente a la carnicería.
24977 20 jl

OCASION: SOLAR DE ESQUINA, SANta Felicia y Guasabacoa, Luyanó, 15X18.65 varas. Informes: Fábrica, 27.
25017 11 jl

VENDO, EN MUNICIPIO Y CUETO una hermosa esquina, 1.500 metros por Municipio, tiene 50 metros; otra esquina, en Municipio y Reforma, 750 metros; otra esquina, en Estrada Palma y Goicuría, parte muy alta, 40X10 propia para una residencia, a una cuadra le pasa el tranvía. Otra parcela en la Avenida de Acosta, 1.000 metros, en la loma más alta que tiene esta Avenida; tiene una vista preciosa. Todo se vende en muy bajo precio. Informan en Monte, 2-B. Señor Fernández.
25574 16 jl

Sigue al frente

Compra y Venta de Fincas, Solares Yermos y Establecimientos

Viene del frente

GANGA: A $7 VARA

Vendo en la calle Rodríguez, próximo a la Avenida de Serrano, un solar. Mide 9.67 por 47'6 de fondo, arrimos y plano, todo pago. Informan: Monte, 19, altos, de 8 a 10 y de 12 a 2. Alberto.

REPARTO ALMENDARES, $7.50

Vendo en lo mejor del Reparto, calle 11, Avenida 7a., un lote de 2.162 varas de terreno, esquina fraile, a una cuadra de la línea de la playa y a una cuadra del parque; es una ganga; trato directo. Monte, 19, altos, de 8 a 10 y de 12 a 2. Alberto.

EN CONCHA, A $12 METRO

Vendo en la Calzada de Concha un lote de 1.600 metros de terreno. Otro de 2.500 metros, a 17 pesos metro; no trato con corredores; trato directamente. Monte, 19, altos, de 8 a 10 y de 12 a 2. Alberto.

LUYANO, A $7 VARA

Vendo en la calle de Santa Felicia, dos solares juntos. Superficie de cada uno, 11.70 por 39; no trato con corredores; trato directamente. Monte, 19 altos, de 8 a 10 y de 12 a 2. Alberto.

LUYANO, A $7.50 METRO

Vendo en la calle Reforma solar de esquina. Superficie 470 metros; es una ganga; trato directamente. Monte, 19 altos. De 8 a 10 y de 12 a . Alberto.

SANTOS SUAREZ

Vendo en lo más alto del Reparto un solar de esquina, con una superficie de 30 por 40 varas de fondo. Para tratar: Monte, 19, altos, de 8 a 10 y de 12 a 2. Alberto.

24882 14 jl

SE TRASPASA EL CONTRATO 2 SOlares, Reparto Berenguer, desembolsar poco dinero, pagar 10 pesos mensuales; son 500 metros frente a Calzada Managua. Más informes: Monte, 189, sastrería; de 10 a 11 a. m. y de 4 a 6 p. m.
25406 10 jl

Vendemos en Jesús del Monte, 78, solar de esquina, con 1.200 varas. Informan: González, Díaz y Co. San Rafael, 148. Depósito de maderas.

24162 3 ag.

SE VENDEN DOS PARCELAS DE TEreno con 754 varas, con dos casas de madera en lo más alto y ventilado del Reparto Aldecoa. Rentan 42 pesos; pueden rentar 100. Precio: $7.000. Informan: Albo Seco, 56, Francisco Cuervas.
24618 16 jl.

SE VENDE EN TRO, PROPIEDAD 2 esquinas, 3 frentes, terreno 80x40 a $40, cómodo pago; otra Puente Agua Dulce, $28,000 y $36,000. Santa Felicia 2-B, entre Justicia y Luco, de 2 a 6. Villanueva.
24575 10 jl.

AMPLIACION DE ALMENDARES

Tengo 5 solares de esquina al lado de los Parques, se venden baratísimos muy pocos desembolso.
Informa Teléfonos M-9328 y M-1184. (Fernández).
25117 e 12 pl.

BUENAVISTA: 695 VARAS DE TERREno, bien situado, para venta inmediata, a $1.50 vara. Dirigirse a J. Alvarez. Animas, 49, altos.
22278 5 ag

SE VENDE UN SOLAR, EN LA CAlle 14, acera de la brisa, entre Concepción y Dolores, 3a. ampliación de Lutos, Jesús del Monte. Informan: 23, entre 10 y 12, Vedado. Teléfono F-5377.
24997 15 jl

VENDO UN SOLAR EN EL COUNTRY Club, en el mejor lugar, por embarcar. Informan en Industria 80, bajos.—Benito.
25032 10 jl.

ATENCION

¿Usted desea tener su quintica de recreo? Vea al señor Ramón Piñol, que le venderá lotes de terreno frente a carretera, de 2.500 metros en adelante, punto alto y bien situado, precios de $1 al $1.50 el metro, a 10 minutos, con automóvil, del paradero de la Víbora, en el poblado de Mantilla. Aproveche esta oportunidad que pronto tendrá otro valor. Su casa: Jesús del Monte, 534; de a 11 a. m. Trato directo.

21594 11 jl

CUARENTA METROS DE FRENTE A la Calzada, una parcela compuesta de 1.406 varas. Informa: F-4066.
19934 10 jl.

SIN INTERVENCION DE CORREDOR, se vende en la loma del Vedado, calle 2 esquina a 31, un solar esquina de fraile, compuesto de 28.04 metros de frente por 46.31 de fondo, haciendo una superficie plana de 1.298'53.24 metros planos, a razón de $25 el metro. Informan: Calle 11 entre L y K número 137. Vedado.
25233 11 jl.

Se vende en el Vedado una espléndida esquina de fraile, en la Calzada; antigua, pero sólida, con buen terreno; trato directo con comprador. Informes y llave en Malecón, 48; de 12 a 3.

24705 10 jl.

SE VENDE GRAN SOLAR, DA A 3 CAlles, pegado a Palatino, una cuadra Calzada Cerro, total 1.460 metros; no hay otro mejor y barato. Informes: Monte, 189, sastrería; de 10 a 11 a. m. y de 4 a 6 p. m.
25407 10 jl

SE VENDE UN BUEN SOLAR, CALLE Flores, inmediato a Correa, acera sombra, calle asfaltada, medida metros 9.60 de frente por 40 de fondo, a $12 metro. Informan: de 1 a 6 p. m. Flores, 89, esquina Enamorado.
25393 15 jl

VENDO 130.000 METROS TERRENO en las afueras de Marianao, con arboleda y una casa, a $0.60 metro, mitad al contado, en el Reparto Serafina, 7.000 varas, a $3.00, $5.000 de contado. Misión, 67.
25428 11 jl

En el Reparto El Rubio, en la calle de Benito Lagueruela, entre Gelabert y Gertrudis, un solar de trece metros de frente por cuarenta y tres de fondo, en precio muy inferior a como se están vendiendo hoy, por ausentarse su dueño F. Rivero. Tejadillo, 44.

25232 10 jl

RUSTICAS

GRAN FINCA DE PRODUCCION, crianza, recreo e industrial, de 2 y media caballerías, a 4 cuadras de los carritos, con Calzada y línea de ferrocarril. Vendo su acción en $7.000; tiene 3 casas, grandes arboledas, buenas aguas, 4 años contrato, a $80 mensuales. Dejo en propiedad al comprador de 16 vacas, 2 terneras, 2 novillos, 2 bueyes, gallinería de aves, tres pavos, 1 puerca, cinco lechones, 1 coche con su caballo y arreos, una carreta, aperos de agricultura en general y grandes siembras de cultivos de plaza. Esta finca en manos inteligentes y activas produce de $20 a $25.000 anuales. J. D. Minchero. Guanabacoa, Caserío de Villa María.
25683 20 jl.

Se vende: Colonia de caña, en la Provincia de Santa Clara y Camagüey. Para informes dirijase: A. Ximeno. Cienfuegos, 46. Habana.

25601 18 jl

GRAN FINCA DE PRODUCCION Y crianza, de una caballería. En Calzada, a 8 kilómetros de Habana, buena arboleda, guayabal, viandas y palmar, por $1,500, dejo todo al comprador, con contrato de 4 años, a $35 mensuales. J. D. Minchero. Guanabacoa, en Villa María.
25364 17 jl.

COMPRA Y VENTA DE TIERRAS Y casas en Jibacoa y Canasí. Teodosio Cagigal, vecino de San Lázaro, 16, bajos, Habana, compra y vende terrenos y casas en Jibacoa y Canasí. Tiene para la venta varios lotes de tierra de dos a cinco caballerías cada uno, propia para toda clase de siembras, con abundancia de agua, de fácil tiro, a uno y medio kilómetro del pueblo. Tiene también para la venta varias casas nuevas de madera, tejas y suelos cemento, y de mampostería y pisos de mosaico, en puntos ventilados y saludables, a precios módicos para hacer buena inversión de dinero en pueblos por donde corre la línea eléctrica de Hershey.
25356 14 jl

BARATAS: SE VENDEN PEQUEÑAS fincuitas en el Wajay, con frente a la carretera, agua potable y luz eléctrica. Aprovechen esta oportunidad. Cualquier persona, por modesta que sea su posición, puede adquirir una de estas pequeñas fincas rústicas, con mucha arboleda y rodeada de grandes fincas. Muchas facilidades en la forma de pago y en las comunicaciones con la ciudad. Informes y planos: G. del Monte, Habana, 82.

EN LA CALZADA DE INFANTA, EN esta gran avenida se vende un magnífico lote de terreno, de 1.500 metros, de esquina de fraile, muy próximo a Marina; terreno muy llano y se vende barato. Informa: G. del Monte, Habana, 82.

EN LA ZONA COMERCIAL, A UNA cuadra de O'Reilly y cerca de Mercaderes, se vende un hermoso lote de terreno de 630 metros, propios para una industria o para un gran almacén. Precio $200 metro. Informan: G. del Monte, Habana, 82.

VEDADO, MUY CERCA DE LA CALLE 23, en la acera de la sombra, se vende un gran solar de 20 por 50, propio para edificar una magnífica residencia. No hay nada mejor en el Vedado. Informa: G. del Monte, Habana, 82.

A MEDIA CUADRA DE 17, SE VENde un bonito solar de 15 por 50, que por su situación envidiable no hay otro igual al mismo precio. Vista hace fe. Informa: G. del Monte, Habana, 82.

VEDADO: GRAN OPORTUNIDAD. A una cuadra del Parque Memocal, se vende un precioso lote de 36 por 36, de esquina, a $60 metro. No pierda la oportunidad de hacer una buena compra. Facilidades en la forma de pago. Informan: G. del Monte, Habana, 82.
C 5379 ind 29 jn.

VENDO UNA FINCA EN LA PROVINcia de Santa Clara, término municipal de Corralillo, de 27 caballerías, de primera para caña, moliendo actualmente cien mil arrobas de caña, el Ingenio da siete arrobas de azúcar por cien de caña; además ciento trece vacas de leche, sesenta toretes, sesenta y cinco añojos, cuarenta añojos, cinco toros padres y varias casas de vivienda, todo esto o séase la propiedad, la caña, el ganado por todo en la misma finca y las casas se da como gran negocio para el comprador en la cantidad de ciento cincuenta mil pesos. Informa su dueño en Amistad, 2B, altos. Teléfono M-9333.
25301 10 jl

LEAN ESTO Y APROVECHEN GANga. Entre Arroyo Arenas y Punta Brava. Una finca con 33.500.00 varas a 25 minutos de la Habana. 200 árboles frutales, una hermosa residencia con todas las comodidades, pozo con un gran molino, 6 vacas, 4 terneras, 1 toro de raza, 1 cría de cerdos, 1 cría de gallinas, 1 cría de gansos, 1 caballo, 1 arada para el servicio de la finca, herramientas para el cultivo, un gran manantial descubierto últimamente, carretera propia para ir hasta la finca, un gran potrero, luz eléctrica, estando toda cercada. Se vende por no poder atenderla su dueño, facilidad para el pago. Como ganga se vende con todo lo que hay dentro, a razón de 90 centavos la vara. Informa: Teléfonos M-9328 y M-1184. Fernández.
25433 12 jl

VENDO FINCA TRES CABALLERIAS, Celba del Agua, 2 kilómetros Calzada, terreno para cañana, tabaco, dos casas vivienda, una tabaco, cuatro mil palmas. Informan: O'Reilly, 48, altos. Mundet.
25479 12 jl.

FINCA DE 5 CABALLERIAS

Vendo en la provincia de la Habana, una finca de con cinco caballerías de tierra prieta, de cultivo, situada con dos kilómetros de frente en la carretera de la Habana a Batabanó, entre los kilómetros 22 y 23; la finca tiene 4.000 plantas, 400 árboles frutales, un colgadizo de ordeño, cinco casas, un río de agua dulce y fértil todo el año, cinco pozos fértiles, con agua todo el año. Para tratar: Monte, 19, altos; de 8 a 10 y de 12 a 2. Alberto.

POR TENER QUE EMBARCARSE SU dueño vende la acción de una finca, cerca a Calzada, con 16 vacas, 11 de producto y las otras próximas; puercos 22, gallinas 50, terneras 17 una yunta bueyes, todos los utensilios de una finca siembra menores, mucho millo, mucha palma y arboleda. Precio: $5.500. Informes: Manrique, 97. Pregunten por la dueña de la casa.
24850 12 jl.

UNA COLONIA EN ORIENTE, DE 31 caballerías netas, y 13 de potrero artificial, dos millones de arrobas o más, para el ingenio 5 arrobas. No se paga renta. Tiene romana, grúa de acero, tanque de agua, casa de vivienda, 12 casas y barracones. Chucho y 30 yuntas de bueyes. Precio $250.000; mitad contado y la otra en dos plazos de seis meses.

OTRA COLONIA, AL LADO DE LA anterior, de 25 caballerías netas, potrero, casa vivienda, tienda, fonda, oficina, 20 casas, 4 grúas, 3 chuchos y romanas. El tiro es corto en ambas. $150.000. Estimado 1.200.000 arrobas. Triana, calle 19, número 89, entre 8 y 10, Vedado.
22515 15 jl

SIN CORREDORES

Vendo una finca de tres caballerías y tres cuartos, en la carretera del Calmito del Guayabal. Magnífica arboleda de frutales de todas clases, buena tierra para caña, pozo inagotable.

Cuba, 42; de 1 a 5.
B. CORDOVA

C 5345 8d-27

RUSTICA, EN LA FINCA VILLA DOlores, al salir de Arroyo Arenas, entre el kilómetro 15 y 16 de la Calzada de Guanajay, próximas a las saludables aguas de la Roca del Nazareno, en Cantarranas, se venden finquitas propias para recreo, con arboleda, frutales frente a la Calzada, terreno alto y fértil, bueno para cría y siembras menores, con luz eléctrica y algunos lotes con pozos de aguas buenas y casitas de madera, propias para vivir el encargado que pongan a su cuidado, los precios de venta baratos, con una pequeña cantidad de contado y el resto en hipoteca, en la misma, al 6 por 100 anual. Su dueño en la misma de 8 a. m. a 6 p. m. y de 7 a 9 en Arzobispo, número 4, en el Cerro. Teléfono I-1106.
24736 11 jl.

SE VENDE INMEDIATO HABANA, 14 caballerías, menos 81 cordeles, con varias casas, 1 de dos plantas, muchos pozos, río, 10,000 palmas, equivalentes cada caballería a 134,202 metros; se realiza a 25 centavos. Santa Felicia, 2-B, entre Justicia y Luco, de 2 a 6. Villanueva.
24576 10 jl.

HORACIO PINA Y D. M. RICE, EN H. Mercaderes, 4, altos. Teléfono M-9436. Tienen a la venta seis Colonias de caña en la Provincia de Santa Clara, varias fincas rústicas desde dos a doce mil caballerías de tierra, en diferentes Provincias, tres Centrales de tres, cuatro y diez millones de pesos y tierras para fomentar Centrales o potreros en gran cantidad; también tiene sacos vacíos, para envases, hilo para coser los mismos, railes de todos los pesos, ácidos, Formol, seda Ask y cuanto sea necesario en un Ingenio, así como paños para filtros, en todos los tamaños; carros y planchas de vía estrecha y ancha y lanchas y remolcadores. Si algo de esto le interesa vealos, que le darán los precios más bajos del Mercado.
24142 14 jl.

SE VENDE EN $1.200 UNA CARNICEría que vende media res diaria. Está bien situada y tiene buen contrato y módico alquiler. Informan en Amargura, 31, vidriera, de 8 a 10 y de 1 a 3.
25691 10 jl.

ESTABLECIMIENTOS VARIOS

CASAS DE HUESPEDES

Vendemos una en Galiano, de moderna construcción, en $9.000, con 22 habitaciones; otra próximo a la Terminal, de 40 habitaciones; otra en Consulado. Informarán: J. Martínez y Compañía, O'Reilly, 53, bajos, de 9 a 11 y de 3 a 5.
25626 14 jl.

VENDO CON BUEN CONTRATO, EN inmejorables condiciones para el comprador, una de las mejores bodegas de la Habana, la cual se garantiza prácticamente una utilidad de $800 mensuales. Informan en Amargura, 31, vidriera, de 8 a 10 y de 1 a 3.
25615 24 jl.

CON $2.500 AL CONTADO, VENDO una bodega muy cantinera y se asegura la venta de $60 diarios. Tiene contrato y módico alquiler. Razón en Amargura, 31, vidriera, de 8 a 10 y de 1 a 3.
25615 24 jl.

SE VENDE UNA VIDRIERA, DE PUNto céntrico en la Habana, por no poderla atender su dueño. Informan: Paula, 8, vidriera.
25611 13 jl.

Lagunas, 56, entre Lealtad y Escobar. Vendo mi moderna y gran casa, Lagunas, 56, acabada de reedificar y desocupada. De dos plantas, teniendo cada una: sala, saleta corrida, 5 cuartos que dan al primer patio, salón de comer corrido, lujosos cuartos de baño, cocina, un cuarto más que da al segundo patio, pisos de mosaico, techos blancos, escalera de mármol azulejeada, losas sanitarias, acera de la sombra, cuartos a la brisa. Terreno 259 metros cuadrados, títulos de primera. Precio $40.000 y reconocer una hipoteca de $15.000. R. Castellanos. San Lázaro, 294. Teléfono M-1558.

25885 14 jl

VENDO SEIS BOTICAS EN ESTA CApital: $7.000, $9.000, $11.000, $12.000, $18.000, $17.000. Un solar en la Loma del Mazo, 37 por 63 y 23 por 58, 9.14 vara. En Santos Suárez, una casa, $30.000. Una casa de dos plantas, con fargue y jardín, $22.000. En Estrada Palma, a cuadra y media de la Calzada, una casa, $12.000. En Luyanó, 8 por 33 metros, $14.000. Otra, 28 por 19, a una cuadra de la Calzada, a $8.00 vara. Doy 10C.000 pesos primera y segunda hipoteca, en buenos puntos. Compro y vendo cualquier clase de fincas o establecimiento. Seriedad y reserva en todos los negocios. De 7 a 9 a. m. y de 1 a 3 p. m. Rodríguez, número 49, esquina a Dolores (Botica), José Corzo.
25619 12 jl.

BUEN NEGOCIO, SE VENDE, EN VIRtudes y Gervasio, buen taller de zapatería, por el dueño tener que marcharse, muy barato.
25579 13 jl

BODEGA: SE VENDE UNA, EN MUY buenas condiciones, por tener que ausentarse su dueño. Está bien situada y surtida, tiene contrato. Para más pormenores en Obispo, 34, informarán.
25502 12 jl

FABRICA DE ENVASES DE CARton, se vende una bien montada, con maquinaria movida por motor y tiene contrato del local; también se admitiría un socio que entienda del negocio y que comprara una mitad; para informes en la misma. Alambique, 72; de 10 a 10 y media únicamente.
25534 12 jl.

GARCIA Y CA.

Compran y venden rápidamente todos los negocios con reserva, así como cafés, bodegas, hoteles, casas de huéspedes y todo lo que constituye comercio. Si usted desea vender o comprar rápidamente, avísenos a la oficina principal, Amistad, 136. García y Co.

LECHERIA

Vendo una, en calle comercial, en $3.000, con contrato de 3 años, poco alquiler, se vende por el dueño no poderla atender; alquiler paga 100 pesos; ventas diarias de $80. Amistad, 136. García y Co.

VENDO

6 panaderías, de las mejores de la Habana, con contratos de ocho o diez años, con unas ventas de $250 y $300 diarios, precios desde $20.000 hasta $35.000, dando la mitad de contado y el resto a pagar en plazos convencionales. García y Co. Amistad, 136.

BODEGAS

Vendemos varias, desde $3.000 hasta $20.000, con contratos largos y poco alquiler, con unas ventas de $100 diarios a $250 diarios, no compre sin antes visitar esta oficina de García y Co. Amistad, 136.

SE VENDE

un hotel en la calle de Prado, con 60 habitaciones, con contrato de 7 años y un alquiler de $600, deja libre mensual, más de $1.500, se vende en $30.000, dando de contado $15.000. Informan en Amistad, 136. García y Co.

VENDO

un café, con 9 años de contrato y $100 de alquiler, alquila $30 y queda local para vivir toda la dependencia, por motivos de familia lo doy en $11.000, dando $7.000 de contado y el resto a pagar en plazos convencionales, está haciendo una venta diaria de $180, está en Calzada, pegado a la Habana. Amistad, 136. García y Co.

SE VENDE

un café, en $13.000, dando de contado $7.000 y el resto a pagar en plazos cómodos, con contrato de 7 años, no paga alquiler y hace una venta diaria de $250. Punto de lo mejor. Amistad, 136. García y Co.

VENDO

una vidriera de tabaces y cigarros, la mejor por su precio en la Habana, en $3.000, con contrato de 4 años, un alquiler de $70, con comida y una venta de $60 diarios. la vendo por su dueño no podería atender. Amistad, 136. García y Co.

CASAS DE HUESPEDES

Vendemos cuatro, una de elias Prado, con una utilidad de $500 a $600 mensuales, libres de gastos, y otra en Galiano, con buen contrato y buena utilidad; otra en Consulado, que deja mensual $800; y otra en O'Reilly, con una utilidad de $1.000 mensuales, libres; pase por esta oficina de García y Co. Amistad, 136.

CAFE

Se vende uno, con contrato de 4 años y medio, en $7.000, dando de contado $3.000 y el resto a plazos. Vende de $100 a $150 diarios. García y Co. Amistad, 136.

GARAJE

Gran negocio: vendo, a una cuadra de Prado, un gran garaje, con 50 máquinas dentro a storaje y venta de accesorios, 7 años contrato o admito un socio con 25 mil pesos; se exigen referencias y se dan. Informan: Refugio, 30, M. Dono. Habana, Cuba.
26128 22 jl

POR TENER QUE DEDICARSE A LA explotación de una industria, se vende en $6.500 un negocio de un establecimiento, con contrato, en punto céntrico y de más tránsito de la Capital y se asegura una utilidad líquida de $40 diarios, a las 6 de la tarde. Informan en Amargura, 31, vidriera; de 8 a 10 y de 2 a 4.
25214 21 jl

VENDO UNA GRAN BODEGA, SOLA en esquina, la doy barata; buena para principiante; buen contrato. Informan en el Teléfono M-9333.
25301 10 jl

VENDO UNO DE LOS MEJORES CAfés de la Habana. Más de $200 venta diaria. Véame, J. Cuenya, Galiano y Dragones.
25491 10 jl.

Vendo las mejores y más acreditadas panaderías de la Habana, con buenos contratos y hacen buena venta. También una en Jesús del Monte. Para más informes: Monte, 19, altos, de 8 a 10 y de 12 a 2. Alberto.

GRAN POSADA

Vendo una posada muy acreditada y bien montada. La casa hace un promedio de 40 a 50 pesos diarios, contrato cinco años, alquiler gratis. Para tratar: Monte, 19, altos, de 8 a 10 y de 12 a 2. Alberto.

CAFE Y CASA DE HUESPEDES

Vendo en lo más céntrico de la Habana, a una cuadra de Prado, un café de esquina, que hace una venta de 100 a 120 pesos diarios. También en los altos tiene dos plantas, con 26 habitaciones. Renta por todo 300 pesos, contrato siete años; es un buen negocio. Informan: Monte, 19, altos, de 8 a 10 y de 12 a 2. Alberto.
25490 17 jl.

TINTORERIA ACREDITADA, BIEN situada, marchantería inmejorable, marcha sola. Máquina de planchar Hoffman. Paila de teñir, 15 H. P., instalación de vapor toda la casa. Secadero al vapor. Magnífico lavaderos. Contrato y pequeña renta. Se vende porque el dueño marchó al interior. Lo que piden por el negocio puede sacarse en 6 meses. Informes: Lagunas, 48, 3 piso; de 1 a 6 p. m.
25558 15 jl

SE VENDE HERMOSA VIDRIERA DE tabacos y cigarros. Hace $50 diarios. Véame, J. Cuenya, Galiano y Dragones
25491 10 jl.

VENDO LA BODEGA MAS CANTINEra de la Habana, mucha reserva, gran parte a plazos. Más informes: Joaquín Cuenya, Galiano y Dragones, café.
25491 10 jl.

GRAN NEGOCIO: SE VENDE UNA bodega en el campo, es negocio de gran porvenir. Para más informes: dirigirse a García y Rodríguez. San Ignacio, 65. Habana.
25334 15 jl

Esto sí es un buen negocio

Vendo una bodega, en el Vedado, que reune buenas condiciones para familia, en nueve mil pesos; es una ganga. Informa: Zanja y Belascoaín, café. Adolfo Carneado. Teléfono M-6133.
25062 13 jl

SE VENDE UNA BARBERIA, BIEN acreditada, en punto céntrico y comercial. San Rafael, 118-B, entre Gervasio y Escobar; produce buena renta y tiene poco costo. Para informes: de 3 a 6 p. m., en la misma.
25271 10 jl

SE VENDE UN HOTEL, RESTAURANT y café, montado al estilo de los mejores de la Ciudad de la Habana; para verlo y tratar en el mismo. Dirigirse a su dueño: Bejucal, calle 9 y 14.
23763 26 jl

FERRETERIA

Se vende una en $8.500, con cinco años de establecida y buena marchantería. Apartado 1728.
24685 17 jl.

BUEN NEGOCIO, PARA UNA O DOS personas activas, café-cantina, en lo mejor de Guanabacoa, calle Pepe Antonio, 9 y medio, por mil trescientos pesos, se da a prueba; el dueño no es del giro y quiere venderlo.
24983 13 jl

SE VENDE UN CAFE, $13.000; UNA bodega, $12.000, sola en esquina, en punto céntrico y comercial, buen contrato. Informan: Factoría y Corrales, café; de 12 a 2 y de 6 a 8. Señor Manso.
24922 19 jl

ALERTA BODEGUEROS

Por no poder atenderla se vende una bodega que vende $70 y se da en $5.000. Venta, 70 pesos; ningún fiado y poco alquiler. Informan: San Francisco y 8a., Víbora.
24614-15 12 jl.

DINERO E HIPOTECAS

Se desean tomar diez mil pesos en segunda hipoteca sobre un edificio en esta ciudad, que ofrece sólida garantía. Se paga el doec por ciento de interés anual. Informan en Concordia, 123.

25706 13 jl

Primeras hipotecas. Se toman las siguientes partidas: $36.000, $18.000 $17.000. Buen interés y buena garantía. Teléfono I-2857, Ramón Hermida.

25432 17 jl.

FACILITA DINERO

En primera y segunda hipoteca, en todos puntos en la Habana, y sus Repartos, en todas cantidades. Préstamos, a propietarios y comerciantes, en pagaré, pignoraciones de valores cotizables. (Seriedad y reserva en las operaciones). Belascoaín, 34, altos; de 1 a 4. Juan Pérez.

FRANCISCO E VALDES TOMA $15.000 y $35.000 en hipoteca; vende dos casas en Porvenir, entre San Francisco y Milagros, a la brisa, o las cambia por una casa en Habana, y un terreno de esquina en Tejas y 14, Víbora, frente al parque de la Tercera Ampliación de Lawton. Octava, número 21. Teléfono I-3157. Apartado 1136.
25464 17 jl.

La mejor inversión: un solar en la

PLAYA DE MARIANAO.

Cortina y Céspedes. Departamento de Real Estate. O'Reilly, 33. Teléfonos A-0546. M-2145.

C ind

Baya Elige Los Cristales Y El Cliente La Armazón.

Muchos médicos me recomiendan y las recetas de los oculistas se despachan con toda exactitud.

Mis clientes, que los cuento por millares, están contentos y depositan en mí y en mis ópticos una gran confianza porque los cristales que les proporcionan son de la mejor calidad y conservan sus ojos.

La armazón tiene que ser correctamente elegida para que se adopte bien a la cara, pero la calidad se deja al alcance y gusto del cliente.

Baya-Optico

SAN RAFAEL esquina a AMISTAD
TELEFONO A-2250

DOY EN HIPOTECA $35.000, JUNTOS O fraccionados, pudiendo entregarlo en cualquier tiempo, con la mensualidad corriente, sin multa, al 8 por 100 y $40.000 al 7 por 100, a largo plazo. Peralta. Amistad, 56.
25547 14 jl

Se toman 14 mil pesos en hipoteca, por una fábrica de Jesús del Monte.

25410 11 jl

SE DAN 7.000 PESOS EN HIPOTECA sobre casa en la Habana o Reparto, interés convencional. Informan: vidriera Teniente Rey y Zulueta; de 2 a 4.
25281 12 jl

DINERO

para hipotecas, en todas cantidades, para la Habana y los Repartos. Gisbert. Aguila y Neptuno, barbería. A-3210; de 9 a 12.
24461 31 jl.

4 POR 100

De interés anual sobre todos los depósitos que se hagan en el Departamento de Ahorros de la Asociación de Dependientes. Se garantizan con todos los bienes que posee la Asociación No. 61. Prado y Trocadero. De 8 a 11 a. m. 1 a 5 p. m. 7 a 9 de la noche. Teléfono A-5417.
C 6926 in 15 e

PARA LAS DAMAS

Pilar alquila los mejores mantones, mantillas y peinetas españolas para la fiesta del Alfonso XIII. Aguila, 93. Teléfono M-9392.

25519 13 jl

Ocasión: se vende el mejor mantón de Manila para el baile de La Playa. Aguila, 93. Teléfono M-9392.

25518 13 jl

LOS NIÑOS son más graciosos cuando están bien pelados y tienen el pelo rizado a la última moda, esto es, cuando sus papás los llevan a la acreditada "PELUQUERIA PARISIEN", Salud, 47, frente a la Iglesia de la Caridad. La "PELUQUERIA PARISIEN" es la favorita de las buenas familias habaneras. Tiene manicure para señoras. Se lava la cabeza a las damas. Especialidad en toda clase de postizos.

La "PELUQUERIA PARISIEN" es el depósito de la famosa Tintura MARGOT, la mejor de todas que se venden también en farmacias, perfumerías, etc.

C3805 31d.-1o.

SE HACE DOBLADILLO DE OJO

Se plisan vuelos y sayas y se forran botones. Estos trabajos se hacen en el acto. Jesús del Monte, 304, entre Santa Emilia y Santa Irene.
25394 10 ag

SEÑORA: LIMPIE SU COCINA O CAlentador, economizará un 50 por ciento de gas; si éstos están en malas condiciones, llame al A-6547. R. Fernández.
24623 10 jl.

BORDAMOS A MANO Y MAQUINA. Soutache redondo, cadeneta, arabescos, festón, 20; caladillo, 6 c. vara. Forramos botones y plisamos. Academia Acme, Neptuno, 63, entre Aguila y Galiano.
C. 5803 30 d-6.

Secretos de Belleza de Miss Arden, de París y New York.

(Productos de famosas fórmulas francesas). En la Peluquería "Costa" Industria, 119, casi esquina a San Rafael. Teléfonos A-8753 y A-7034, encontrará usted todo lo que una dama o caballero cuidadoso de su cutis necesita. Ofrecemos: tratamientos completos para limpiar el cutis, para blanquearlo, para vigorizarlo; para hacer desaparecer los barros, espinillas, manchas, pecas y descoloraciones. Para reducir los excesos de grasa en los brazos, piernas y en la barba. Para las arrugas prematuras o causadas por enfermedad o los años. Para cutis porosos y grasientos. Para caras delgadas. Para hermosear el cuello, busto y hombros. Para embellecer los ojos, las cejas y hacer crecer las pestañas o vigorizarlas. Carmín líquido o en polvo y pasta. Polvos para todos los tonos de la piel y para cutis grasientos o secos. Loción para cutis secos. Cremas para cutis grasientos. Sal y jabón para el baño. Pasta y loción para engordar, blanquear y suavizar las manos. Guantes para perfilar los de[illegible]. Jabón dentífrico. Pida nuestro Cat[illegible]go en castellano a: J. A. García. Apartado de Correos, 1215. Habana.
C 1438 ind 8 f

PELUQUERIA "JOSEFINA"
AVENIDA DE ITALIA, 54.
Masaje: 50 centavos.
Manicure: 50 centavos.
Arreglar las cejas: 50 centavos.
Teñidos de pelo, del color que se desee, con la Tintura "JOSEFINA" que es la mejor.
Corte y rizado de pelo a niños.

C6498 31d-1o.

Suscríbase al DIARIO DE LA MARINA y anúnciese en el DIARIO DE LA MARINA

LA ACADEMIA DE BELLEZA bajo la dirección de MADAME GIL

(RECIEN LLEGADA DE PARIS)

Con sus aparatos instantáneos y personal práctico de los mejores salones de París, garantiza el buen resultado y perfeccionamiento de la Decoloración y tinte de los cabellos con sus productos vegetales virtualmente inofensivos y de larga permanencia.

Sus pelucas y postizos, con rayas naturales de última creación francesa, son incomparables.

Peinados artísticos de todos estilos para casamientos, teatros, "Soirées et Bals Poudrés."

Verdadera ondulación "Marcel"

Expertas manicuras. Arreglo de ojos y cejas. Champoings. Cuidados del cutis y cabeza. "Eclaircissement du teint."

Corte y rizado del pelo a los niños.

Masaje "esthétique," manual, por inducción, "Pneumatique" y vibratorio, con los cuales Madame Gil obtiene maravillosos resultados.

El rápido éxito de esta casa es la mejor recomendación de su seriedad.

VILLEGAS, 54, ENTRE OBISPO Y OBRAPIA.
TELEFONO A-6977.

C 920 in 27 e

EAU BASSON PROGRESIVA
ACABA DE LLEGAR DE EUROPA
EL UNICO ENEMIGO DE SUS
CANAS
Pídala en su botica

22286 16 jl

¡CANAS!
¡CANAS!
Desaparecen usando la Tintura vegetal
LA FAVORITA
a base de quina. Instantánea e inofensiva. De venta en boticas y sederías.
Distribuidor:
V. Galindo
AGUILA, 93.
Teléfono M-9392
HABANA.

24429 31 jl

MANICURE-PEINADORA

Ondulación Marcel, bonitos y elegantes peinados para novia, teatro, baile, etc. Manicure profesional. Tomasa Martínez, es la manicure y peinadora predilecta de la buena sociedad. Servicios a domicilio. Avisos: Aguacate, 26, altos. Teléfono A-9788.

VINAGRILLO MISTERIO

Para pintar los labios, cara y uñas
Extracto legítimo de fresas.

Es un encanto Vegetal. El color queda a los labios; última preparación de la ciencia en la química moderna. Vale 60 centavos. Se vende en Agencias, Farmacias, Sederías y en su depósito: Peluquería de Señoras, de Juan Martínez, Neptuno, 81. Teléfono A-5039.

JUAN MARTINEZ
PELUQUERIA
MANICURE: 60 CENTAVOS

El arreglo y servicio es mejor y más completo que ninguna otra casa. Enseño a Manicure.

ARREGLO DE CEJAS: 50 CTS.

Esta casa es la primera en Cuba que implantó la moda del arreglo de cejas; por algo las cejas arregladas aquí, por malas y pobres de pelos que estén, se diferencian, por su inimitable perfección a las otras que estén arregladas en otro sitio; se arreglan sin dolor, con crema que yo preparo. Sólo se arreglan señoras.

RIZO PERMANENTE

garantía un año, dura 2 y 3, puede lavarse la cabeza todos los días.

Estucar y tintar la cara y brazos, $1, con los productos de belleza misterio, con la misma perfección que el mejor gabinete de belleza en París; el gabinete de belleza de esta casa es el mejor de Cuba. En su tocador use los productos misterio; nada mejor.

PELAR, RIZADO, NIÑOS,

con verdadera perfección y por peluqueros expertos; es el mejor salón de niños en Cuba.

LAVAR LA CABEZA: 50 CTS.

con aparatos modernos y sillones giratorios y reclinatorios.

MASAJE: 50 Y 60 CENTAVOS

El masaje es la hermosura de la mujer, pues hace desaparecer las arrugas, barros, espinillas, manchas y grasas de la cara. Esta casa tiene título facultativo y es la que mejor da los masajes y se garantizan.

PELUCAS, MOÑOS Y TRENZAS

Son el ciento por ciento más baratas y mejores modelos, por ser las mejores imitadas al natural; se reforman también las usadas, poniéndolas a la moda; no compre en ninguna parte sin antes ver los modelos y precios de esta casa. Mando pedidos de todo el campo. Manden sello para la contestación.

Esmalte "Misterio" para dar brillo a las uñas de mejor calidad y más duradero.

Precio: 50 centavos.

QUITAR ORQUETILLAS: 60 CENTAVOS

PARA SUS CANAS

Use la Mixtura de "Misterio," 15 colores y todos garantizados. Hay estuches de un peso y dos; también teñimos o la aplicamos en los espléndidos gabinetes de esta casa. También la hay progresiva, que cuesta $3.00; ésta se aplica al pelo con la mano; ninguna mancha.

PELUQUERIA DE J. MARTINEZ, NEPTUNO, 81. Telf. A-5039.

SE NECESITAN

CRIADAS DE MANO Y MANEJADORAS

PARA TODOS LOS QUEHACERES de matrimonio se desea criada que entienda de cocina; no duerme en la colocación, ni se saca comida; sueldo, $30. Figuras 9 altos, esquina a Campanario.
25554 12 jl.

SE DESEA COLOCAR UNA MUCHACha de criada de mano, pero no duerme en la colocación; vive en Benjumeda, 46, antiguo, entre Marqués González y Oquendo. Manuela Nogeira.
25546 12 jl.

SE SOLICITA UNA CRIADA, ESPAñola, que ayude a la limpieza de la casa y cocine para un matrimonio solo. Lagunas, 60, altos.
25589 12 jl

SE SOLICITA UN MATRIMONIO, ESpañol, sin niños, para la limpieza y cuidado de una casa. Informan en Chacón, 34.
25581 16 jl

SOLICITO UNA BUENA CRIADA, para el servicio de habitaciones; buen sueldo y ropa limpia. San Miguel, 49, altos.
23563 18 jl

SE NECESITA UNA CRIADA DE MAno, calle A, número 205, entre 23 y 21, Vedado.
23502 12 jl

SE SOLICITA UNA SESORA DE MEdiana edad para limpiar una casa; puede ir a dormir a su casa. Lagunas, 14.
25535 11 jl.

SE SOLICITA UNA CRIADA DE MAno, en Calzada, 90, entre A y Paseo. Vedado.
25573 11 jl.

CRIADA, QUE SEPA COSER ALGO, con referencias. Sueldo $30. Calle 17, esquina A, número 336. Vedado.
25546 11 jl

SE SOLICITA UNA CRIADA, PARA hacer la limpieza de una casa chica y cocinar para una persona, se le da buen sueldo. Marqués González, 6-B, entre San Rafael y San José.
25583 11 jl

CRIADA DE MANO, CON BUENA VOluntad y deseos de trabajar, se solicita para ayudar en los quehaceres de una casa de corta familia. Se paga el sueldo que se merece. Prado, 18, altos.
25597 12 jl

SE SOLICITA UNA MUCHACHA, PEninsular, para criada de cuartos, que tenga referencias de la última casa que halla servido. Calle A y 11. Villa Sun Set, Vedado.
25596 11 jl

Solicitamos: una camarera para el Gran Hotel América, Industria y Barcelona, que tenga práctica en el giro.
C 5883 8d-9

SE SOLICITA UNA CRIADA PARA ayudar a los quehaceres de la casa. Villegas, 39.
25451 10 jl.

SE NECESITA UNA MUCHACHA PARA hacer las labores de una casa de muy corta familia durante la mañana. Informan: Santa Clara, 37, altos.
25456 10 jl.

SE SOLICITA UNA CRIADA QUE SEA española y aseada. Informan: San Nicolás, 142, altos.
25450 13 jl

SE SOLICITA UNA CRIADA, PARA todo; buen sueldo; mejor trato y dos de familia. Inquisidor, 31, altos. Habana.
25344 14 jl

SE SOLICITA UNA CRIADA FORMAL y que sepa su obligación. Buen sueldo. Belascoaín, 42, altos, esquina a San José.
25349 11 jl

SE SOLICITA UNA SESORA, DE MEdiana edad, que sepa trabajar, para limpieza de casa de tres personas. Informarán: Serrano, 32. Reparto de Santos Suárez.
25350 13 jl

SE SOLICITA UNA CRIADA DE MAno, que duerma en la colocación. Sueldo 25 pesos y ropa limpia. Cerro, 685.
25408 11 jl

PARA UN MATRIMONIO SE SOLICIta una criada, que sepa cocinar. Buen sueldo, casa y ropa limpia. Inquisidor, número 10, altos.
24879 10 jl

SE SOLICITA UNA CRIADA PARA la limpieza de una casa, por la mañana. O'Reilly, 88, altos.
25199 10 jl.

SE SOLICITA UNA MUCHACHA PAra limpiar, coser y ayudar con una niña de dos años. Galbán. 15 y K. F-5001.
25195 9 jl.

SE SOLICITA UNA CRIADA DE MAno que sepa su obligación, en la Calzada del Cerro, 699; sueldo $25. Teléfono A-0322.
25207 10 jl.

EN LA CALLE K, NUMERO 150, ENtre 15 y 17, se solicita una criada de manos que lleve algún tiempo en el país.
25133 11 jl.

CRIADOS DE MANO

SE SOLICITA UN CRIADO DE MANOS para la casa Aguila, 131, altos, esquina a San José.
25007 14 jl.

Se solicita un criado de mediana edad, español, que sepa desempeñar el servicio de criado de mano y traiga referencias. En industria, 111, antiguo.
C 5851 4d-8.

SE DESEA UN CRIADO DE COMEDOR con buenas recomendaciones y un pinche, para 17 y 6, frente al parque.
25477 10 jl.

SE SOLICITA, PARA EMPEDRADO, 19, un criado de mesa. Sueldo $30 y ropa limpia.
25396 10 jl

PARA CASA DE COMERCIO SE SOLIcita un criado. Indispensable traer referencias. En Neptuno 122, Compañía Musical Excelsior.
24956 10 jl.

¡¡BUENA COLOCACION!!

Necesito buen criado, sueldo $30; un portero, tres camareros; dos dependientes, $40; dos matrimonios, $60; un fregador, $35; un chauffeur, $80; y diez trabajadores para fábrica $3.25; y casa Habana, 126.
24043 14 jl

COCINERAS

SE SOLICITA UNA COCINERA PARA un matrimonio solo; exclusivamente para la cocina. Sueldo, $25; si viviese lejos y le conviniera la casa se le pagan los viajes. Consulado, 28, bajos.
25641 13 jl.

SE SOLICITA UNA COCINERA PARA una corta familia en Malecón 326.
25618 13 jl.

SE SOLICITA UNA COCINERA QUE ayude en algunos quehaceres de muy corta familia; sueldo $30 y ropa limpia; si sabe cumplir y cocinar, no importa dar algo más. 4 número 255 altos. Vedado, entre 25 y 27.
25660 12 jl.

SE SOLICITA UNA COCINERA ASEAda, para corta familia; no hay plaza. Maloja, 99.
25665 13 jl.

SOLICITO UNA COCINERA CON REferencias, $30 de sueldo. Campanario, 98, bajos.
25684 12 jl.

SE SOLICITA UNA BUENA COCINEra, para los Estados Unidos, durante el Verano; se le paga el viaje de ida y vuelta y buen sueldo; se necesitan buenas referencias. Empedrado, 22. José Pérez.
25524 12 jl.

SE SOLICITA UNA BUENA COCINEra, del país, se le paga buen sueldo. San Miguel, 49, altos.
25562 18 jl

EN PRADO, 56, BAJOS, SE SOLICITA una buena cocinera, para corta familia.
25556 11 jl

SE SOLICITA UNA COCINERA EN Obrapía, 68, entresuelo, esquina a Aguacate; precio convencional.
25509 11 jl.

COCINERA: SE NECESITA UNA COcinera, que sepa su obligación. Se le paga buen sueldo. Compostela, 114-A, altos; de 1 en adelante.
25548 16 jl

COCINERA, FORMAL Y QUE SEPA cumplir con su obligación, se solicita para corta familia. Se paga muy buen sueldo y se trata divinamente. Prado, 18, altos.
25597 12 jl

Cocinera: Se solicita una que sepa cocinar bien, en la calle 2, entre Calzada y 5a., altos. Sueldo, cuarenta pesos.
25417 11 jl.

SE SOLICITA UNA COCINERA PENINsular, de mediana edad, para una casa de corta familia; es para ir a la Víbora y tiene que dormir en la casa. No se le discute el sueldo. Informarán en la calle 9, número 149, entre J y K, Vedado.
25438 10 jl.

SE SOLICITA EN APODACA 3 UNA JOven de color para cocinar.
25478 10 jl.

SE NECESITA UNA COCINERA QUE duerma en el acomodo; buen sueldo. Habana, 99, altos.
25368 10 jl.

SE SOLICITA UNA COCINERA, EN Colón, 38, altos; sueldo 30 pesos.
25398 10 jl

SE NECESITA UNA BUENA COCINEra que sepa cocinar a la española y a la criolla que tenga recomendaciones. Buen sueldo. Calle 4, entre 17 y 19, Villa Violeta, Vedado.
25308 10 jl.

Se necesita una muchacha, española, que cocine para un matrimonio solo y haga la limpieza. Casa pequeña. Sueldo $35. Barcelona, 10, piso tercero.
14 jl

SE SOLICITA UNA COCINERA QUE sea formal. O'Reilly, 88, altos.
25199 10 jl.

SE SOLICITA: COCINERA, PENINSUlar, que duerma en la colocación. Buen sueldo y ropa limpia. O'Reilly, 76.
25242 12 jl

SE SOLICITA UNA COCINERA, BLANca, que haga plaza, en Monte, 27, bazar El Globo.
25243 10 jl

SE SOLICITA UNA COCINERA, PEninsular, para cocinar a cuatro de mesa. Ha de ser repostera y ganará $40 mensuales. En A, número 9, Vedado, informan.
25173 13 jl

SOLICITO MADRE E HIJA O DOS hermanas o parientas, una para cocinar, otra para los quehaceres de un caballero solo y de posición. O'Reilly, 72, altos, entre Villegas y Aguacate.
25263 10 jl

Se solicitan en Milagros y Juan Bruno Zayas, Víbora, una buena cocinera y repostera, que sea limpia y sana, y una criada de mano, que sepa cumplir con su obligación. Sueldos $40 y $30, respectivamente.
24967 11 jl

PARA UN MATRIMONIO SOLO, SE necesitan: una cocinera y una criada de mano, que ambas duerman en la colocación. Sueldos de $30 y $25, respectivamente. Informan en San Miguel, 262, letra C, bajos, entre San Francisco y Espada.
25013 10 jl

SE SOLICITA UNA SESORA DE MEdiana edad, para cocinar para corta familia y ayudar a los quehaceres de la casa; se prefiere que duerma en la colocación. Merced, 38, bajos.
24456 11 jl.

COCINEROS

SE SOLICITA UN BUEN COCINERO Y repostero, para una casa de familia. Buen sueldo. Dirigirse a: Muralla, 57. Banco.
25345 12 jl

EN LA CALLE 17, NUMERO 202, ENtre G. y H., se solicita un cocinero o cocinera que sepan cocinar bién y tengan recomendaciones. También se desea una lavandera buena.
25315 10jl.

SE SOLICITA UN BUEN COCINERO. Línea, 41, entre D y Baños. Se exigen referencias. Teléfono F-1269.
25292 10 jl

CRIANDERAS

CHAUFFEUR, QUE SEPA DE MECAnica, con referencias; sueldo $90 y que duerma en la colocación. Calle 17, esquina a A, número 336, Vedado.
25545 11 jl

SE SOLICITA UN CHAUFFEUR QUE conozca y sepa manejar máquina Cadillac; sueldo $75 y comida. Informes: San Lázaro, 31, bajos.
25529 12 jl.

NECESITO UNA CRIANDERA

con certificado de Sanidad, sueldo $90.00, casa y comida. También necesito un chauffeur, español, y un buen criado, sueldo $30 y uniforme, y un matrimonio para camareros, $60. Habana, 126.
25497 11 jl.

CHAUFFEURS

Chauffeur. Para un camión Ford, que tenga referencias de alguna casa y práctica suficiente. Sueldo, 90 pesos. Informan, Luz número 4, Habana.
25312 11 jl.

SE SOLICITA UN CHAUFFEUR, PAra un Cadillac y una cuña Dodge, con recomendación de donde haya trabajado Cadillac. Sueldo $75 y mantenido. 21, esquina 4, Vedado; de 12 a 1 y de 5 a 7. Casa del señor Lazo.
25294 10 jl

ASPIRANTES A CHAUFFEURS

$100 al mes y más gana un buen chauffeur. Empiece a aprender hoy mismo. Pida un folleto de instrucción, gratis. Mande tres sellos de a 2 centavos, para franqueo, a Mr. Albert C. Kelly. San Lázaro, 249. Habana.

TENEDORES DE LIBROS

TENEDOR DE LIBROS, SE NECESIta un joven para ayudante de tenedor de libros, que haya tenido alguna práctica y tenga buena letra; se prefiere uno que sepa inglés. Informan: Señor Ortega. Aguiar, 100, altos, de 9 a 11 a. m.
25667 14 jl.

Solicitamos: un tenedor de libros, práctico en trabajos de escritorio. Se prefiere si habla inglés. Se piden referencias. Santamarina y Naya. Inquisidor, 44, esquina a Acosta.
25247 10 jl

El DIARIO DE LA MARINA es el periódico de mayor circulación de la República.

HELADEROS

CAMBIO DE PRECIOS

MIL CUBOS Y PALETAS.	$6.00
MIL CUBOS CUCHARAS.	7.00
MIL CARTUCHOS PARA 5 ctvs. .	5.00

Vainilla triple, a.	$ 1.00	libra
Gelatina en polvo, a. . . .	0.75	"
Canela en rama, a.	1.00	"
Nuez moscada, a.	1.00	"
Anís Estrella, a.	0.60	"
Barquillos para 5 ctvs., a. .	8.50	mil
Galletas para 5 ctvs., a. .	3.00	"
Cartuchos para 10 cts., a. .	8.00	"
Cartuchos para 20 ctvs., a. .	15.00	"
Cucharitas de lata, a. . .	3.00	"
Cartuchos de 2 ctvs., a. . .	3.00	"
Heladoras triples, de 10 a. .	15.00	una
Heladoras triples de 14 a.	30.00	"

PLATOS DE CARTON PARA JIRAS Y DULCES, a $4.00 100

Tenemos máquinas para helar.
PIDA CATALOGO

Mande el dinero en giro postal o check. Cesáreo González y Ca. Paula, 44. Teléfono A-7982.

PERSONAS DE IGNORADO PARADERO

SE DESEA SABER EL PARADERO del señor José María Pereiras Rivadulla, lo busca su hermana María, en la calle 17 número 376, entre B y C. Vedado. Habana.
25645 12 jl.

SE DESEA SABER EL PARADERO DE Dorotea Hernández y de María Antonia Saavedra. Las solicita el esposo de la primera y padre de la segunda, que vive en Paseo, entre 15 y 17, Vedado, casa del señor Mendoza.
25686 14 jl

SE DESEA SABER EL PARADERO DE Cándido Minguito Sanz, español de la provincia de Burgos; su última residencia fué en el Central Delicias, en Noviembre de 1919; lo reclama su hermano Eladio Minguito Sanz. Calzada del Cerro, 751-B.
25379 10 jl

SE DESEA SABER EL PARADERO de Manuel Araujo, de la Provincia de Orense, oAyuntamiento de Canedo; l busca su sobrino José Araujo. Dirigirse al: Centro Gallego. Estafeta.
25206 10 jl.

SE DESEA SABER EL PARADERO DE José Lobeira Otero, para asuntos de familia y se gratificará a la persona que de los detalles o onde se encuentre. Informan callejón de Espada, 10, su hermano Antolín Lobeira Otero.
25096 11 jl.

VARIOS

Para el Sanatorio de la Colonia Española en Cuba, se solicitan dos médicos internos. Solicitudes al Dr. Francisco Fernández González, Prado, 60. De 1 a 3.
25614 16 jl.

SOLICITO SOCIO DEL COMERCIO, PAra dejarlo al frente de buena bodega y víveres finos. Informan: dueño café de Mercaderes y Amargura.
25638 12 jl.

SE SOLICITA UN PROFESOR INTERno que haga guardias de 6 a 10 1/2 de la noche y los sábados y domingos. Malecón, 333.
25627 13 jl.

PRACTICO EN FARMACIA: SE SOlicita uno para una población importante de Oriente. Informa el señor Martínez, Farmacia Dr. Ramírez, Salud y Lealtad.
25609 19 jl.

SE SOLICITAN 10 HOMBRES PRACticos en trabajos de almacén; sueldo, $95 mensuales. Emile Lecours. Mercaderes, 38.
25652 12 jl.

SE SOLICITA UN CRIADO PARA OFicina, se prefiere de mediana edad. Monserrate, 41, de 2 a 3.
25644 13 jl.

Se solicita un vendedor competente para vender en comisión jabones, perfumes y artículos de tocador, de fabricación inglesa, de marcas conocidas. Diríjanse por escrito: Apartado 2452, Correos.
C5899 3d.-10

SE SOLICITA UN MUCHACHO FORmal, para limpieza y mandados; sueldo $30, casa y comida. Granja Avícola Amparo. Calzada Aldabó. Reparto Los Pinos. Habana; tómese tranvía del Rincón.
25681 13 jl.

SE SOLICITA LAVANDERA QUE ESté dispuesta a salir de temporada a media hora de la Habana; sueldo $9 semanales. 17 número 287, entre C y D: de 8 a 12 de la mañana.
25678 13 jl.

DOCTOR EN FARMACIA, SOLICITA regencia en el campo. Informes: Neptuno, 233, botica.
25673 12 jl.

SOLICITAMOS SOCIO CON VEINTE mil pesos o más, para ampliar negocio establecido, muy productivo. Preferimos persona capacitada manejar contabilidad sin que sea indispensable. Dirigirse a: Humberto. Apartado, 1025. Ciudad.
25688 18 jl

NECESITO DOS MUJERES

Jóvenes para camareras de café en Ciego de Avila, sueldo $30, casa, comida y muchas propinas; el negocio de las fichas y viajes pagos. También necesito dos criadas y una criandera. Sueldo, $90. Habana, 126.
25497 11 jl.

Se necesitan dependientes para un almacén. Informan, Luz número 4.
25313 11 jl.

Se solicita un dependiente para trabajar en el mostrador de la casa de préstamos La Casa Pía, que sepa trabajar; sino que no se presente. Buen sueldo. Monte, 445.
24176 9 jjl

Se solicitan dos camareros, que sepan cumplir con su obligación. Informarán de 11 a 12 m. y de 4 a 6 p. m., en Industria, 136, bajos.
25318 12 jl.

¡IMPORTANTE!

Se necesitan hombres que quieran aprender a chauffeurs, que es la profesión universal; se les enseña por un procedimiento rápido, cómodo y económico. Se garantiza un sueldo de 80 pesos, casa comida y uniforme, una vez obtenido el título. Monserrate, 137.
24403 11 jl.

FARMACEUTICO: SOLICITO UN JOven farmacéutico, que desee trabajar. Doctor Taquechel.
24385 11 jl.

IMPORTANTE: SOLICITO UN SOCIO con $5,000, para explotar un negocio único en Cuba y de éxito asegurado. Dirigirse por escrito a J Q. Corrales, 32, bajos.
24607 10 jl.

COSTURERAS

PARA COSER EN EL TALLER Y EN SUS CASAS.

Las solicitamos prácticas en ropa de señora y niños. Pagamos los mejores precios y garantizamos el trabajo para todo el año. Deben traer referencias de las casas donde han trabajado, o recomendación.

ANTIGUOS TALLERES DE LA VIUDA E HIJO DE VENANCIO SIERRA.
HOY MARIN Y GONZALEZ
S. en C.
VILLEGAS, Núm. 109.
Horas de costura: de 1 a 5.

APRENDA A CHAUFFEUR EMPIECE HOY MISMO

Se gana mejor sueldo, con menos trabajo que en ningún otro oficio.
MR. KELLY le enseña a manejar y todo el mecanismo de los automóviles modernos. En corto tiempo usted puede obtener el título y una buena colocación. La Escuela de Mr. KELLY es la única en su clase en la República de Cuba.

MR. ALBERT C. KELLY

Director de esta gran escuela es el experto más conocido en la República de Cuba, y tiene todos los documentos y títulos expuestos a la vista de cuantos nos visiten y quieran comprobar sus méritos.

MR. KELLY

le aconseja a usted que vaya a todos los lugares donde le digan que se enseña pero no se deje engañar, no dé ni un centavo hasta no visitar nuestra Escuela.
Venga hoy mismo o escriba por un libro de instrucción, gratis.

ESCUELA AUTOMOVILISTA DE LA HABANA
SAN LAZARO, 249.
Todos los tranvías del Vedado pasan por FRENTE AL PARQUE DE MACEO.

SE SOLICITA UNA PERSONA CON conocimientos de contabilidad y que sea buen mecanógrafo. Víctor J. Martínez. Cuba, 76 y 78, altos.
25501 11 jl

SE SOLICITA UN EMPLEADO PARA cobrador y auxiliar de caja; sueldo $100 mesuales. Dirigirse al Apartado 703; dando referencias.
25531 13 jl.

Se solicita en casa bancaria, empleado para oficina, con deseos de progresar. Necesario tenga letra clara y conozca bien las cuatro reglas. Dirigir solicitud escrita a mano, mencionando aspiraciones y dando referencias de oficinas en que haya trabajado, al Apartado, 466. Preferiremos al que tenga experiencia en oficina de Banco.
25570 11 jl

TAQUIGRAFO ESPAÑOL PARRA FErrocarril de ingenio, preferible hable inglés, pero no indispensable. Dirigirse, indicando experiencia y pretensiones a Cañaveral cuidado DIARIO DE LA MARINA.
25466 10 jl.

BARBERO: SE SOLICITA UN OPErario, que sea bueno y quiera hacerse cargo de una barbería bien montada y de mucha marchantería. Informes en la bodega de Campanario y Belascoaín.
25541 11 jl

EN ESTRELLA, 67, TALLER DE JOyería, se solicitan hombres para un trabajo fácil.
25540 7 ag

Cualquier persona activa en todos los puntos de la Isla puede ganar $50 a $100 por semana con nuestro nuevo muestrario de prendería y quincalla; no hace falta práctica ni capital. Informes gratis en español a David Alberto, 1223. S. Rampart St. New Orleans. Ld. U. S. A.
P 15d-9

SE SOLICITAN HOJALATEROS QUE sepan bien su oficio; sueldo de $4.50 a $5.50, según sus habilidades, para el Central Hershey. Manzana de Gómez, 364-370.
25342 11 jl

Se necesita un cobrador en institución de crédito. Referencia. Eloy. Apartado 529.
C 5882 4d-9

SE SOLICITAN UNA OPERARIA DE sombrero a mano y una de dobladillo a máquina, que sea larga. Neptuno, 61, bajos. Casa Gómez.
C 5884 4d-9

Se solicita un corresponsal competente, que tenga experiencia en oficina, y que traiga referencias. Informan en Prado y Genios., Edwin W. Miles.
25475 10 jl.

PARA UN NEGOCIO MUL LUCRATIvo admito socio con poco capital. Véame. Galiano y Dragones, J. Cuenya.
25491 10 jl.

MUCHACHOS PARA ESTABLECIMIENTO

Se solicitan varios, de 15 a 18 años. Droguería Sarrá. Teniente Rey, 41.
25513 11 jl

TRABAJADORES

Hacen falta mecánicos, carpinteros y albañiles para las minas de Matahambre, provincia de Pinar del Río. También hay contratas de galerías, pozos, contrapozos y realces para mineros y escombreros que dan de $4.00 a $8.00 diarios. Oficinas: Consulado, número 57, Habana.
23108 21 jl.

Se solicita un carpintero de primera clase. National Steel Company, Lonja, 441.
C 5158 ind-18 jn.

VENDEDORES

Se solicitan para el campo vendedores a comisión, de vinos y licores. Dando sus referencias diríjase al Apartado 2565
23656 18 jl

CORRESPONSAL INGLES-FRANCES-ESPAÑOL

Una empresa importante de esta capital, cliente nuestra, necesita un corresponsal muy competente en los tres idiomas mencionados. Horas de trabajo: 7.30 a 11.30 a. m. y 1 a 6 p. m. Envíe su solicitud por escrito a mano, indicando sus referencias y sueldo a que aspira. AGENCIA VERITAS, 223, Manzana de Gómez.

ES POSICION DE GRAN PORVENIR.

C 5765 7d-4

EN EL BUFETE DEL DOCTOR MENdez Capote, Habana, 35, altos, se solicita un portero, que haga la limpieza; sueldo: $60 sin comida; debe traer recomendaciones.
25386 10 jl.

AUXILIAR DE CARPETA: SE SOLIcita un joven, con buena letra y rapidez en la escritura, que haya trabajado en escritorio. Dirigirse al Apartado 1683, si no reune estas condiciones que no pierda el tiempo.
25422 11 jl

FARMACEUTICO: BUENA OPORTUNIdad. Se solicita para población importante de Oriente. Informa el señor Bello. Droguería Sarrá.
25418 10jl

BORDADORAS AL PASADO EN BLAnco, se dará trabajo en sus casas. También hace falta una buena operaria bordadora a máquina de cadeneta. Buen sueldo y trabajo todo el año. Aguacate, 52, bajos.
23961 27 jl.

Empleados de oficina, se solicitan: Un auxiliar de carpeta, que tenga experiencia de contabilidad y buenas referencias. Un agente de fianzas con experiencia en esta clase de negocios. Buen sueldo. Un taquígrafo-mecanógrafo, con buenas referencias. "Antillian Trust Co.," S. A. Amargura, 11. De 9 a 11 a. m.
25335 11 jl

SOLICITO

Un competente corresponsal taquígrafo de español e inglés. Informan: Vicente García Flórez. Apartado de Correos, 832. Habana.
24854 13 jl

CENTRO GALLEGO. PROPORCIONA colocación a sus asociados, a los inmigrantes y a la mujer gallegos, sin estipendio de ningún género. Las ofertas se harán personalmente en la Oficina de Colocaciones. Información y Estafeta, altos del Palacio social, y las demandas en cualquiera otra forma, pero garantizadas.
C 9350 Ot ind 22 o

SE SOLICITA UN CRIADO PARA BOtica. Se da buen sueldo. Calzada del Monte, 412. Esquina de Tejas.
25285 10 jl

FARMACIA ALFONSO: SE SOLICITA un dependiente. Calzada, 476, y Estrada Palma.
25283 10 jl

DROGUERIA: SE SOLICITA UNA EMpleada que conozca algo de Farmacia. Droguería Taquechel.
24385 11 jl.

SE SOLICITA UN JARDINERO que entienda su obligación. Dirigirse a: Virtudes, 74.
25348 10 jl.

SE SOLICITA UN SOCIO, SERIO Y formal, que disponga de $3.000 o más, para ampliar un negocio de Representaciones de importaciones de casas extranjeras. Para más informes pueden dirigirse por escrito a los señores Molinero y Guerra, Cristo, 37, altos. Habana.
25455 13 jl

Se solicita un muchacho de 15 a 17 años, para ofice boy, muchacho de oficina, que sea listo y que entienda de archivar correspondencia y copiar cartas. Hay bicicleta. Dirigirse cuanto antes a: Cortada y Morris Company. Desagüe, 72. Teléfono A-8100. Teléfono M-1742.
25391 10 jl

SE SOLICITAN COSTURERAS EN LA casa "Monteagudo." Neptuno, 22. Teléfono A-7166.
25340 12 jl

Los servicios de un maestro de azúcar, práctico o técnico, para la próxima zafra de 1921 con todo el personal completo de casa calderas para un Ingenio de 135 mil sacos, situado en la Provincia de Santa Clara. No se presenten sin referencias. Diríjanse a López, calle O'Reilly, 102; o Mata, Provincia de Santa Clara.
C 5856 4d-8

YA LLEGO LA NUEVA MAQUINA

portátil reformada, marca de Luxe, que suma, resta y multiplica hasta $999.999.99, al precio de $12. Hagan sus pedidos. Pidan catálogos. J. R. Ascencio. Apartado 2512. Habana.
23928 17 jl

OFICIALAS MODISTAS: HACEN FALta muy buenas operarias, acostumbradas en el taller; se pagan buenos sueldo, pero se quieren muy buenas oficialas. Aguacate, 52, bajos.
23960 27 jl.

SE SOLICITA UN JOVEN QUE SEA fuerte en números. Droguería Taquechel.
24385 11 jl.

SE SOLICITA UN BUEN JARDINERO. Dirigirse a: Muralla, 57. Banco.
25346 12 jl

SE NECESITAN UN INGENIERO Y un dibujante, para copiar planos de F. C. Informan: Hotel Plaza. Cuarto 417.
25377 10 jl.

SE SOLICITA UN JOVEN, PARA DIligencias y trabajos de oficina. Dirigirse a: Teniente Rey, 71, bajos. Habana.
25251 13 jl

AVISO. SE SOLICITA UN HOMBRE entendido en reparación de líneas, para capataz en un Ferrocarril de vía estrecha. Se da buen sueldo. Informan, a todas horas, en Salud, número 217-B.
24349 10 jl.

FARMACIA: SE SOLICITA UN BUEN dependiente de Farmacia, Droguería Taquechel.
24385 11 jl.

SE SOLICITA UN MUCHACHO MANdadero. Calzada del Monte, 412, farmacia. Esquina de Tejas.
25285 10 jl

SE SOLICITA UN BUEN DEPENDIENte de farmacia. Calzada del Monte, 412. Esquina de Tejas.
25285 10 jl

SE SOLICITA UN SOCIO GERENTE O comandita, con $ a 10 mil pesos, para ampliar negocio establecido, de comisiones y representaciones; hay contratos con casas de Europa para la exclusiva de artículos de mucha venta en el país; él mismo puede administrar. El negocio es muy claro y honrado; vista hace fe; se garantiza que deja una utilidad al año sobre 30 a 40 mil pesos, trabajando bien. Se piden y se dan referencias. Más informes: Monte, 189, sastrería; de 10 a 11 a. m. y de 4 a 6 p. m., en Jesús del Monte, 707; de 8 a 10 p. m.
25405 11 jl

SE SOLICITA UN JOVEN PRACTICO en el giro de víveres para calcular facturas y hacer cuentas. San Ignacio 21 almacén.
25314 9jl.

Se solicitan buenas bordadoras a mano y de máquina Singer. Se pagan buenos sueldos.

EL ENCANTO
Galiano y San Rafael
C 5810 10d-7

Dependiente: que sirva para escritorio. Se desea: Cárdenas, 3 bajos; de 10 a 12 a. m.
25370 10 jl

Se solicita un vendedor que tenga conocimiento entre los almacenes de tejidos. Informarán en O'Reilly, 9 y medio; departamento, 10.
25343 10 jl

SE SOLICITA UN MUCHACHO PARA diligencias y trabajos de oficina. Calzada del Cerro, 605. Teléfono A-9623.
25351 11 jl

Se solicitan varios muchachos para una fábrcia de muebles; no se necesita conocer esta clase de trabajo. Informan: Luz, 4. Habana.
24502 11 jl

Se solicita un pailero de primera. National Steel Company. Lonja, 441.
C 4628 ind 2 jn

AGENCIA DE COLOCACIONES

VILLAVERDE Y CA.
O'Reilly, 13. Teléfono A-2348.

GRAN AGENCIA DE COLOCACIONES Si quiere usted tener un buen cocinero de casa particular, hotel, fonda o establecimiento, o camareros, criados, dependientes, ayudantes, fregadores, repartidores, aprendices, etc., que sepan su obligación, llame al teléfono de esta antigua y acreditada casa que se los facilitarán con buenas referencias. Se mandan a todos los pueblos de la Isla y trabajadores para el campo.

LA CASA ECHEMENDIA
Monserrate, 137. Tel. M--1872.

GRAN AGENCIA DE COLOCACIONES DE EULOGIO P. ECHEMENDIA

Esta casa facilita con rapidez personal competente y con buenas referencias para toda clase de oficinas, establecimientos, almacenes, industrias particulares, etc., y grandes y pequeñas cuadrillas para la ciudad y el campo. Nota: gran escuela de chauffeurs, por el procedimiento más rápido.
24402 1 ag.

Suscríbase al DIARIO DE LA MARINA y anúnciese en el DIARIO DE LA MARINA

CRIADAS DE MANO, MANEJADORAS, COCINERAS, CRIADAS DE COMEDOR, CRIANDERAS, COSTURERAS, LAVANDERAS, etc., etc.

SE OFRECEN

TENEDORES DE LIBROS, CHAUFFEURS, EMPLEADOS, CRIADOS, COCINEROS, JARDINEROS, APRENDICES, PORTEROS, etc., etc.

CRIADAS DE MANO Y MANEJADORAS

SE DESEAN COLOCAR DOS PENINSULARES de criadas de manos o manejadoras. Informan: Hotel Tres Coronas, Egido, número 16.
25840 12 jl.

SE DESEA COLOCAR UNA MUCHACHA de mediana edad; es práctica en el país. Diríjanse a Esperanza, 111.
25632 3 d.

UNA MUCHACHA PENINSULAR, DE mediana edad, desea colocarse en una casa de moralidad para manejar o criada de manos. Tiene buenos informes. Santa Clara, número 3, Carmen Fontal.
25617 12 jl.

SE DESEA COLOCAR UNA JOVEN DE criada de manos; prefiere ir a pasar una temporada a los Estados Unidos; corta familia. Reparto de Aldecoa, Olvido y Santa Teresa, Olvido Fuego.
25612 13 jl.

SE DESEA COLOCAR UNA JOVEN peninsular, de criada de mano o manejadora. Informan en La 1a. de la Machina. Muralla letra B; vidriera.
25651 12 jl.

SE DESEA COLOCAR UNA ESPAÑOla de mediana edad, de criada de mano o manejadora, en casa de corta familia, es cariñosa para los niños. Informan en Prado, 93-B, altos.
25676 12 jl.

SEÑORA FINA, DE MEDIANA EDAD, desea colocarse para señora de compañía u otra ocupación decente. Cose y curce bien. Tiene referencias. Habana, 60, bajos; después de las 12.
25572 12 jl

UNA JOVEN, PENINSULAR, DESEA colocarse de criada de mano o manejadora; tiene buenas referencias de las casas que ha servido y tiene quien la recomiende. Calle 23, número 38, Vedado, entre F y G, Habana.
25584 11 jl

SE DESEA COLOCAR UNA MUCHAcha, peninsular, de criada de mano; tiene referencias. San Ignacio, 15.
25553 12 jl

UNA SEÑORA, DESEA COLOCARSE de criada de mano o manejadora, sabe hablar inglés y español. Revillagigedo, 94. informan.
25500 11 jl

SE DESEA COLOCAR UNA JOVEN de mediana edad, para criada de mano o criada de cuartos o manejadora; sabe coser. Informan: Castillo, 63.
25514 11 jl.

JOVEN, INGLESA, DE COLOR, DESEA colocación, manejadora o cocinera, para matrimonio solo. No tiene inconveniente ir a los Estados Unidos; tiene referencias. Desamparado, 40.
25551 11 jl

SE DESEA COLOCAR UNA MUCHAcha, peninsular, de criada de mano o comedor, en casa de moralidad. Informan: Muralla, 13, altos; de 2 a 5 de la tarde.
25543 12 jl

SOLICITO COLOCACION PARA CRIAda de mano o para limpieza de habitaciones, una que llega de España. Informan: Zulueta, 32, hotel Búfalo. Habitación, 7.
25508 11 jl

SEÑORITA, ESPAÑOLA, DESEA COLOcarse en casa de moralidad, de señora de compañía y coser o para comedor, en casa fina; prefiere en la Habana. Informes: Dragones, 1. La Aurora.
25568 11 jl

SE DESEA COLOCAR UNA JOVEN, peninsula, ya lleva tiempo en el país; tiene quien la recomiende. No tiene inconveniente en ir para el campo. Informan en Monte, 198, botica de Torralbas, altos.
25586 11 jl

UNA JOVEN, ESPAÑOLA, DESEA colocarse con un matrimonio o de criada de mano. En la misma una señora, para coser, desde las ocho de la mañana hasta las seis de la tarde. Lamparilla, 63, entresuelo; habitación, 9.
25584 11 jl

SE OFRECE UNA PENINSULAR, COmo buena criada de mano. Informan: Virtudes, 96.
25595 11 jl

SE DESEA COLOCAR UNA JOVEN peninsular de criada de manos. Informan: Aguila, 114-A, sala 54.
25440 10 jl.

UNA PENINSULAR DE MEDIANA edad desea colocarse de criada de manos para los cuartos; sabe coser a máquina y a mano; en una casa de moralidad, con buenas referencias. Informan: Industria, 121, altos.
25473 10 jl.

UNA JOVEN ESPAÑOLA SE DESEA colocar de criada de mano o manejadora para la Habana o las afueras; sabe cumplir con su obligación. Informan: Hotel las Villas, Egido, 24, moderno, habitación, número 15.
25458 10 jl.

UNA JOVEN PENINSULAR DESEA colocarse de criada de manos o de cocinera; sabe cumplir con su deber. San Lázaro 293, entre Oquendo y Marina.
25496 10 jl.

SE DESEA COLOCAR UNA JOVEN peninsular de manejadora; es formal. Informan en Porvenir, número 7.
25445 10 jl.

DESEA COLOCARSE UNA MANEJAdora. Informan: Habana, 136, cuarto 32.
25564 10 jl.

MATRIMONIO, JOVEN, RECIEN LLEgado de España, desea colocarse, los dos en una casa, para cualquier trabajo que se les confíe. Informarán: Santa Clara, 3, fonda.
24975-76 13 jl

UNA SEÑORA, ESPAÑOLA, DE MEdiana edad, con un niño de 2 años, desea colocarse para los quehaceres de una casa chica o matrimonio solo. Sueldo $15. Informan: Moreno, 15, Cerro.
25425 10 jl

DESEA COLOCARSE UNA JOVEN PEninsular de criada de mano o manejadora, tiene buenas referencias. Informes en Maloja 174.
25822 10jl.

DESEA COLOCARSE JOVEN peninsular, de criada de mano o manejadora; sabe su obligación. Revillagigedo, 47.
25383 10 jl.

SE DESEAN COLOCAR DOS JOVENES, españolas, de manejadoras; tienen buen carácter para los niños y también se colocan de cridas de mano y tiene recomendación. Informan: Somerueios, 44. En la misma se desea colocar un muchacho, 15 años de dependiente, fonda o café.
25418 10 jl

DESEA COLOCARSE UNA JOVEN ESpañola, formal y cariñosa. Desea manejadora o criada de mano. No tiene inconveniente en ir al Vedado. Lagunas, 85; habitación, número 2.
10 jl

DESEA COLOCARSE UNA MUCHAcha peninsular, manejadora o criada de mano, sabe muy bien su obligación. Calle 18 número 9. Vedado.
25375 10 jl.

SE DESEAN COLOCAR DOS HERMAnas, peninsulares, en una casa; y también se colocan separadas. Residencia: Vives, 174.
25415 10 jl

DESEA COLOCARSE UNA JOVEN DE criada en casa de familia respetable; tiene quien la garantice. Informes en la vidriera de tabacos, Salón H.
25494 11 jl.

DOS MUCHACHAS, RECIEN LLEGAdas, desean colocarse de criadas de mano, son formales y tienen quien las garantice. Drijanse: Aguacate, 18, bajos.
25338 10 jl

SE DESEA COLOCAR UNA JOVEN, peninsular, de criada de mano o manejadora; sabe cumplir con su obligación. Darán razón en la calle Porvenir, número 7.
25402 11 jl

SE DESEA COLOCAR UNA MUCHAcha española, de criada de mano. Tamarindo, 18, altos izquierda. Jesús del Monte.
25376 10 jl.

SE DESEA COLOCAR UNA CRIADA de manos. En Zanja, 99, altos.
25480 11 jl.

UNA JOVEN, RECIEN LLEGADA, DEsea colocarse en casa de corta familia o matrimonio solo, para criada de cuartos o de comedor. Informan: Sol, 95, altos, a todas horas.
25268 10 jl

SE DESEA COLOCAR UNA JOVEN, peninsular. Vive: Progreso, 32, bajos.
25261 9 jl

DESEAN COLOCARSRE DOS JOVEnes, peninsulares, de criadas de mano, saben cumplir con su obligación. Informan en Vives, 157.
25293 10 jn

CRIADAS PARA LIMPIAR HABITACIONES O COSER

SE DESEA COLOCAR UNA JOVEN ESpañola, de mediana edad, para cuartos y algo de costura; es práctica en su trabajo; lleva tiempo en el país. Se prefiere sea en el Vedado. Para informes dirigirse a 19, número 254, esquina a Baños, Vedado.
25621 13 jl.

SEÑORA DE MEDIANA EDAD, SE desea colocar para limpieza de dos a tres habitaciones, entiende de modista, o acompañar a una señora; no tiene pretensiones. Maloja, 123.
25648 12 jl.

SE OFRECEN DOS PENINSULARES: una para limpieza, sabiendo coser en ropa de señora, y la otra de cocinera; ésta ya conoce el país y tiene buenas recomendaciones; prefieren juntas. Lamparilla, 63.
25488 11 jl.

SE DESEA COLOCAR UNA MUCHACHA para habitaciones; no le importa salir fuera de la Habana. Informan. Calle 15, entre G y F, número 224, Vedado.
25461 10 jl.

DESEA COLOCARSE UNA JOVEN, peninsular, para criada de cuarto o criada de mano, de corta familia. Informa: Merced, 44; no gana menos de $30 a $35.
25414 11 jl

CRIADOS DE MANO

MATRIMONIO RECIEN LLEGADO DE España, desea colocarse, sin pretensiones, él o bien de mozo de comedor, sereno o cosa análoga y ella bien para la cocina o la costura. Salud, 64, habitación 16, altos.
25355 12 jl.

SE DESEAN COLOCAR UN SUPERIOR criado de comedor y una criada de habitaciones o cocinera; tienen inmejorables referencias, juntos o separados, van a cualquier punto que sea necesario; para tratar: Calle 15 entre G y F, tren de lavado. F-4294.
25672 13 jl.

DESEA COLOCARSE UN BUEN CRIAdo de mano, en casa de buena familia, es práctico en el servicio de comedor y tiene muy buenas referencias. Para informes dirigirse a: Malecón, 76, altos, o la bodega de San Lázaro y Manrique.
25585 11 jl

COCINERAS

DESEA COLOCARSE UNA COCINERA, que sabe bien su oficio y repostería, en casa de cubanos y donde pueda tener un niño de cinco años durante el día; también puede dormir en la colocación. Calzada, 92, Vedado.
25568 11 jl

PARA COCINAR, SE COLOCA SEÑOra peninsular, para corta familia, a la española y a la criolla; sueldo $30, duerme en la colocación; de 6 a 1 de la tarde. San Juan de Dios, 25.
25521 11 jl.

DOS MUCHACHAS ESPAÑOLAS SE desean colocar en casa de moralidad para cocina, cuartos o comedor, con recomendación. Cuba, número 4, entresuelo.
25459 10 jl.

SE DESEA COLOCAR UNA SEÑORA pen insular de cocinera; sabe cumplir con su obligación. Calle 9, número 4, bajos, entre J y K.
25452 10 jl.

SE DESEA COLOCAR UNA COCINERA asturiana. no va fuera de la Habana; sabe de repostería. Bernaza, 54, cuarto 7.
25390 11 jl.

SE DESEA COLOCAR UNA SEÑORA, peninsular, de mediana edad, de cocinera y sabe de repostería. Informan: Reina, 14, bajos.
25416 11 jl

COCINEROS

SE DESEA COLOCAR UN COCINERO en casa particular. Gana buen sueldo. Tiene buenas referencias. Informes: Casa Mendy, calle O'Reilly. Tel. A-2834.
25629 4d.

SE OFRECE COCINERO REPOSTERO, joven, recién venido de España; buenos informes. Escribid a Federico Vilac. Aguila, 127. Teléfono A-8664.
25361-62 13 jl.

COCINERO, BLANCO, SE COLOCA PAra casa particular, sabe cumplir con su obligación. Informan: Lealtad y San Rafael, carnicería. Teléfono A-5017.
25341 10 jl

SE DESEA COLOCAR UN COCINERO, de profesión; hace toda clase de repostería; cocina francesa, española y criolla. Informarán en O'Reilly, 66. Teléfono A-6040.
25290 10 jl

CRIANDERAS

SE DESEA COLOCAR UNA CRIANDEra española, se puede ver el niño, tiene tres meses de haber dado a luz; tiene quien la recomiende. Dirección: Antigua Academia de la Guardia Rural. Castillo de Atarés.
25670 12 jl.

SE DESEA COLOCAR UNA CRIANDEra peninsular; tiene dos meses de parida, con certificado de Sanidad. Calle Teniente Rey, número 20.
25471 10 jl.

SE DESEA COLOCAR UNA CRIANDEra española, de 20 años de edad, con certificado de Sanidad; es a media leche; tiene referencias de haber criado y tiene bastante leche. Diríjanse a la Víbora, esquina a San Lázaro. Nombre de la casa "Villa Cuco".
25449 10 jl.

CRIANDERA DE SIETE MESES DE PArida desea colocarse. Recién llegada de España. Dan razón: Fábrica, 4, Jesús del Monte.
25448 10 jl.

DESEA COLOCARSE DE CRIANDERA una peninsular recién llegada, tiene su niño, se puede ver. Fábrica 29. Jesús del Monte, también otra niña de 14 años desea colocarse de criada de mano o de manejadora. Informes en la misma.
25326 10jl.

CHAUFFEURS

SE OFRECE UN CHAUFFEUR MECAnico español; es muy formal y tiene buenas referencias. Informan: Teléfono A-6422.
25637 12 jl.

SE OFRECE UN AYUDANTE DE chauffeur, para camión u otra máquina, tiene conocimientos de chauffeur y sabe manejar. Informan en Acosta, 41. Teléfono M-9530.
25578 11 jl

SE DESEA COLOCAR UN JOVEN, ESpañol, de chauffeur, sabe manejar cualquier clase de máquina y tiene referencias. Dirijan solicitudes a: Waldino López. Teléfono F-1489.
25571 11 jl

DESEA COLOCARSE UN

buen chauffeur, español, con inmejorables referencias de la casa que trabajó. También se ofrece un ayudante de chauffeur, un portero y un matrimonio para cualquier trabajo. Habana, 126. Teléfono A-4792.
25497 11 jl.

DESEA COLOCARSE UN JOVEN, ESpañol, de chauffeur, con cualquier clase de máquina, prefiere un carro ligero, tal como para un doctor o ingeniero, con muy pocas pretensiones. Informa por carta o personalmente: Vedado, calle 19, número 179, entre J e L. Mateo Esteban.
25337 10 jl

SE DESEA COLOCAR UN CHAUFFEUR, español, en casa particular o de comercio, maneja cualquier máquina y tiene referencias de las casas que trabajó. Informarán en el Teléfono A-8323.
25582 12 jl

SE OFRECE UN CHAUFFEUR, PARA casa particular. Dirigirse por escrito a: M. Benito. Oquendo, 14.
24511 10 jl

DESEA COLOCARSE DE CHAUFFEUR, un joven, español, tiene práctica y sabe cumplir con su obligación. Informa: Teléfono F-4351.
25423 11 jl

UN CHAUFFEUR DESEA COLOCARSE en un camión o casa particular. Informan, Santa Clara, número 16, La Paloma.
25332 11 jl.

DESEA COLOCARSE UN chauffeur para camión chico o particular; tiene referencias, es trabajador y honrado. Informan: Concha, 2, altos; preguntar por Fernando.
25200 10 jl.

TENEDORES DE LIBROS

Tenedor de libros, práctico en correspondencia, tiene horas disponibles. Informan: Optica Martí. Egido, 2-B, o Apartado Correos, 1998.
25544 12 jl

Experto tenedor de libros: se ofrece para toda clase de trabajos de contabilidad. Lleva libros por horas. Hace balances, liquidaciones, etc. Salud, 67, bajos. Teléfono A-1811.
C 750 a 1t nd 10 e

COMERCIANTES E INDUSTRIALES. La nueva Ley del Timbre hace obligatorio a todos los comerciantes llevar sus libros correctamente y debidamente sellados. Su contabilidad estará siempre correcta y no deberá temer nada en absoluto pues cumplirá la Ley, si los lleva. Contabilidades, desde cinco pesos al mes, por un experto contador. Referencias a completa satisfacción. Escriba, antes de que tega nuevos compromisos, a: Contador. Apartado 1561. Cerro. Habana.
24784 11 jl

VARIOS

SOLICITA PUESTO COMO AGENTE vendedor en el campo o en la Habana, no importándole el giro; joven, extranjero, algo práctico en comisiones. Dirigirse por escrito a: Antonio Robles. Aguiar, 68.
25580 12 jl

SE OFRECE MECANOGRAFA INGLES español; por carta: A. N. Troche. Cienfuegos, 44, altos.
25668 16 jl.

EN REINA, DOS PLANTAS, 332 METROS. Agua redimida, $80.000. Vedado, esquina en 13, con 1133 metros, $50.000. Pulgarón. Aguiar, 72. Teléfono A-5864.
25691 13 jl

SE OFRECE UN FREGADOR DE MAquina, lujo o ambulante. Informan: F-5152. Vedado, 17 y Baños, garaje Gris.
25561 14 jl

Joven, con diez años de experiencia comercial en este país y que actualmente tiene negocios en el campo, desea encontrar una casa de comercio, formal, para viajar a sueldo o comisión, amplias referencias de casas de comercio de esa plaza. Diríjase a la A. V. G. Administración de este DIARIO, por escrito diciendo condiciones.
S P 5d-9

PARA BANCO O CASA DE COMERcio americana o española, se ofrece un joven con muy buenas aptitudes, de ayudante de escritorio. Informan: Bernaza, 30, barbería.
25442 10 jl.

UNA JOVENCITA, QUE CONOCE MEcanografía y el manejo de cajas contadoras National, con referencias, desea empleo de principiante de oficina; exige formalidad. Escribir expresando sueldo y datos que crean convenientes a: Señorita Principiante. LA MARINA.
25328 11 jl.

VENDEDOR ACTIVO, CIENTIFICO, con gran experiencia y buenas relaciones comerciales, inglés y español, prefiero artículos de talabartería, zapatería, ferretería, ropa y calzado. Vendedor. Merced, 47, Teléfono M-9576.
25219 11 jl

SE OFRECE HOMBRE DE MEDIANA edad, sin pretensiones, para portero o para atender un jardín y demás quehaceres de la casa. Informarán: Cuarteles, 24, el portero.
25489 11 jl.

COMPETENTE OFICINISTA, MECANOgrafo y práctico en trabajos generales, se ofrece para cuatro o cinco horas, después de las ocho de la noche. Recibo número 25483, DIARIO DE LA MARINA.
25483 10 jl.

JOVEN ENERGICO, HABLA ESPAÑOL, 28 años, con conocimientos técnicos y prácticos para vender mercancías, corresponsal en español e inglés, con trece años de práctica, en posibilidad absoluta para hacerse cargo de departamento comercial en inglés o español, estenógrafo en inglés, con habilidad ejecutiva, relacionado excelentemente en Estados Unidos, desea emplearse con firma en Cuba, que pueda utilizar sus servicios; se presentará en la Habana por su propia cuenta al ser preciso. Excelentes referencias sobre habilidad y conducta. Dirígirse a: N. A. Sisson. 278, Hudson St. Buffalo. N. Y. U. S. A.
25354 11 jl.

SE OFRECE ESPAÑOL 30 AÑOS, con grandes conocimientos prácticos industria. Hotel Restaurant Certificados. Escribid a: Peña, Gandara y Ca. Aguila, 127. A-8664.
25363 13 jl.

SE OFRECE DE AYUDANTE HErrero, hombre de 25 años, que ya trabajó por el oficio en España. Corrales, 67.
25382 10 jl.

PARA BANCO O CASA DE COMERcio, americana o española, se ofrece joven de 18 años, de ayudante de escritorio, sabe inglés, contabilidad y mecanografía; aceptaría comercio del campo, donde tuviera porvenir. Suárez, 45, altos de la derecha.
24582 10 jl.

ADRIAN ZULUETA, MECANICO ELECtricista. Reparación montaje de Bombas, motores y dinamos, e inslación de lámparas. 21 y C. Ferretería. La Bomba. F. 1805.
23074 16 jl.

UN HOMBRE SE OFRECE, BIEN RElacionado en todos los hoteles de la Habana, para cualquier comisión o agente o cobrador de una sociedad o compañía. No tiene pretensiones de sueldo. Picota, 77, Dopico.
25035 10 jl

MISCELANEA

ESTUFINAS: COMPRO COCINAS DE estufina, en cualquier estado que estén, recibo avisos hasta las 11 de la noche y voy en el mismo día. Teléfono A-7017. Hospital, 42.
25520 12 jl.

Se venden 1000 toneladas de carriles usados, acompañados del certificado de inspección de Hunt, con sus mordazas. National Steel Co. Lonja, 441.
C 5157 ind 17 jn

SE VENDE UN BONITO ESCRITORIO, compuesto de una reja de hierro y bronce y mostrador de mármol artificial, y también varios paños de reja de un metro de alto por dos de largo. Informa: Angel Fernández, en Peñalver y Arbol Seco.
25567 12 jl

GASTRINA AMIGO. FORMULA DEL doctor Adolfo Reyes. Cura las enfermedades del estómago. $2.70 frasco. Lamparilla, 74, botica.
21518 11 jl

VENTA DE MATERIALES. SE VENden varias puertas, escaleras de madera y rejas de hierro todo en buenas condiciones. Monserrate 129.
25076 10 jl.

SE VENDE UN PEQUEÑO LOTE de madera nueva, en buen estado. Suspiro, 14, bodega. Teléfono M-1262.
25385 22 jl.

SE VENDE UNA GRAN PARTIDA DE puertas de cedro, muy baratas. Zapata y A, Vedado, Jardín El Jazmín del Cabo
24451 10 jl.

Compro atravesaños, postes para vía, carbón vegetal, cera, miel de abeja, metales, carriles y hierros viejos. A. Ximeno. Cienfuegos, 46. Habana.
25602 18 jl

SE VENDE UNA HERMOSA COCINA de gas, de seis hornillas, en la calle 17, número 177, esquina a I. Informan en la misma, también se venden muebles.
25566 12 jl

TANQUES DE HIERRO, UNIVERSIDAD, 26 y 28, en El Artillero Cubano se venden tres tanques, en buenas condiciones, de 12, 18 y 20 pipas de cabida, en proposiciones aceptables.
25427 6 ag

SE DESEA UN TELEFONO. BELAScoain, 36. Garaje Reyes.
24742 11 jl.

GLOBOS, REGALO

De dos colores y zeppelines con figuras, desde $2 gruesa, muestra, 20 centavos. Mariano Roela, Somerueios, número 12, Habana. Referencias, Banco Córdova.
11 jl.

OJO: SE VENDEN DOS PUERTAS metálicas. Maloja, 31. Pedro San Domingo.
25352 11 jl.

EL DIARIO DE LA MARINA es el periódico de mayor circulación. — — — —

ENSEÑANZAS

BAILES! BAILES!

SEÑORITAS instructoras. Nuevas creaciones en Bailes Internacionales por instructores recientemente de New York. Espléndida oportunidad para señoritas y jóvenes. Especialidades: Jazzshim-Fox-Trot, Promenade-One-Step, Valse "Fantasy", Paso-doble, Schottisch, Classic-Tango, Shim-Danzón, Hula Oriental, etc. Clases privadas por el día $3; clases colectivas de noche, curso, $5, y de día $10.00 mensuales; también clases privadas o colectivas a domicilio, así como instrucción individual en reuniones públicas, hoteles, etc. Apartado 1033. Teléfonos A-1827 de 9.30 a 12 m; de 2.30 a 4 p. m. y A-6178 de 4.30 a 10.30 p. m. Llamar domingos o a otras horas, resultará inútil. Prof. Williams, Director.
24703 1 ag.

COLEGIO SAN ELOY
Bella Vista y Primera, Víbora

Este antiguo y acreditado centro de enseñanza, admite internos y externos, sin interrumpir sus clases en los meses de verano, con competente profesorado y superior trato a sus alumnos. Está situado en el mejor punto de la Víbora; en la hermosa Quinta de San José de Bella Vista, de una manzana de terreno, sobre loma, con gran arboleda y superior edificio, que la convierten en un verdadero sanatorio, pudiendo competir con los mejores colegios del Norte. Visiten este Colegio en Bella Vista y Primera, a tres cuadras del paradero Havana Central, Víbora. Teléfono I-1894.
23826 10 jl

ACADEMIA CASTRO

Clases de Cálculo y Teneduría de Libros, por procedimientos moderadísimos, hay clases especiales para dependientes del comercio por la noche, cobrando cuotas muy económicas Director: Abelardo L. y Castro. Mercaderes. 40. altos.

CLASES A DOMICILIO: PROFESOR con 22 años de práctica, se ofrece para ambos sexos, de 5 a 10 p. m. Primera enseñanza. Cursos preparatorios y Comercio. 17, número 233, esquina a G. Señor L. Blanco.
22904 10 jl.

ALGEBRA, GEOMETRIA, TRIGONOmetría, Física, Química, Historia Natural; programa de la Habana, Matanzas, etc. Clases individuales y colectivas. Profesor Alvarez. Virtudes, 124 y 128, altos.
25169 5 ag

ACADEMIA PARISIEN "MARTI"

Academia Modelo, única en su clase en la Habana, con la credencial que me autoriza para dar títulos y diplomas de honor otorgados por la señora inventora. Directora: señora Felipe P. de Pavón. Corte y costura, sombreros, corsés, pintura oriental, encajes, peinados, flores, cestos de papel crepé y rafia, se enseña hacer el cordón para los cestos. Se venden los métodos de Corte y Costura "Martí" y Corsés. Se admiten internas. Se admiten ajustes para terminar pronto. Se garantiza la enseñanza. La Directora de esta Academia lleva 25 años de práctica en la confección de vestidos, sombreros y corsés. En sombreros y vestidos es la más aventajada, pueden verse los sombreros confeccionados por las alumnas siempre expuestos en las vidrieras como también otras labores. Las flores se enseñan gratis a las alumnas de la casa, y los cestos solo cobro $5 por la enseñanza completa. Habana, 65, altos, entre O'Reilly y San Juan de Dios. Informes en la Academia y por Correo. Va a domicilio.
25539 7 ag

Enseñanza práctica y rápida de Sombreros y Corsés.

Por el moderno sistema Martí, que en reciente viaje a Barcelona obtuvo el título y Diploma de Honor. La enseñanza de sombreros es completa: formas, de alambre, de paja, de espartri sin horma, copiando de figurín, y flores de modista

Sra. R. Giral de Méndez.
CALLE CONSULADO, 98, 2o.

FRANCES

Curso especial de verano. Paris-School. Manzana Gómez, 240. A-9164.
24451-52 31 jl.

ACADEMIA ESPECIAL DE INGLES, en Luz, 17, altos, Habana. Director: C. F. Manzanilla. Nota: el profesor está en la Academia únicamente a las horas de clase, que son las de 7 a 10 de la noche.
25321 21jl.

TENEDURIA

Peritaje mercantil. Sistema eminentemente práctico. Enseñanza rápida garantizada. Cuota módica. Inscríbase hoy mismo o cuanto antes, pues sólo admitimos un limitado número de alumnos para este curso. Gran Academia Comercial. J. López San Nicolás, 35, bajos. Teléfono M-1036.
24522-23 11 jl.

LAURA L. DE BELIARD

Clases en Inglés, Francés, Teneduría de Libros Mecanografía y Piano.
SPANISS LESSONS.
ANIMAS, 34. ALTOS. TEL. A-9802.

GANE $150 MENSUALES

Hágase taquígrafo-mecanógrafo en español, pero acuda a la única Academia que por su seriedad y competencia le garantiza su aprendizaje. Baste saber que tenemos 250 alumnos de ambos sexos dirigidos por 16 profesores y 10 auxiliares. De las ocho de la mañana hasta las diez de la noche, clases continuas de teneduría, gramática, aritmética para dependientes, ortografía, redacción, inglés, francés, taquigrafía Pitman y Orellana, dictáfono, telegrafía, bachillerato, peritaje mercantil, mecanografía, máquinas de calcular. Usted puede elegir la hora. Espléndido local, fresco y ventilado. Precios bajísimos. Pida nuestro prospecto o visítenos a cualquier hora. Academia "Manrique de Lara." San Ignacio, 12, altos, entre Tejadillo y Empedrado. Teléfono M-2766. Aceptamos internos y medio internos para niños del campo. Autorizamos a los padres de familia que concurran a las clases. Nuestros métodos son americanos. Garantizamos la enseñanza. San Ignacio, 12, altos.
25437 31 jl

Academia de inglés "ROBERTS"
Aguila, 13, altos.

Las nuevas clases principiarán el 2 de agosto próximo.
Clases nocturnas, 6 pesos Cy. al mes. Clases particulares por el día en la Academia y a domicilio. ¿Desea usted aprender pronto y bien el idioma inglés? Compre usted el METODO NOVISIMO ROBERTS, reconocido universalmente como el mejor de los métodos hasta la fecha publicados. Es el único racional, a la par sencillo y agradable; con él podrá cualquier persona dominar en poco tiempo la lengua inglesa, tan necesaria hoy día en esta República. 3a. edición, pasta $1-50.

FUERA ENGAÑOS

Con solamente 36 lecciones será usted taquígrafo en inglés y español, si asiste a la Gran Academia Comercial J. López. San Nicolás, 35, bajos. Teléfono M-1036. Unica Academia que prepara taquígrafos bajo garantía, tan rápidamente. Ventajas: más barato, más pronto, garantizado. Razones: no hay núcleo de pseudo profesores; no hay lujo engañoso y sí, las comodidades necesarias para una buena enseñanza a módico precio. La mejor garantía: el mismo Director enseña personalmente y en su propio hogar. Inglés Comercial y práctico. Peritaje mercantil, teneduría de libros. Gramática, (especialmente ortografía) aritmética, preparación para Instituto y Universidad. Asignaturas elementales y superiores. Clases para dependientes de comercio y para obreros. Corte y costura. Se hacen trabajos en Mimiógrafo y se enseña a manipularlo. Mecanografía al tacto, en dos meses. Cursos de taquigrafía y mecanografía por correspondencia. Se remite lección de prueba al recibo de $1. Se inscriben discípulos todos los días, especialmente los domingos.
25371 21 jl

INGLES PRACTICO

Maestra competente da clases en casa y a domicilio, a principiantes y discípulos avanzados. Método sencillo, especialidad en enseñar la conversación y la pronunciación correctamente. Dirigirse a Miss Surner. Campanario, 19, altos. Teléfono A-5941. Llame 7 p. m.
24292 10 jl.

APRENDA A BAILAR

Profesora americana, que llegó de New York Sábado, con todos los últimos pasos nuevos en Fox Trot, Jazz, One Step, Schottisch, Valse, Pasodoble, etc. Clases particulares solamente en domicilio o en mi casa. Clases razonables. Habla español. Campanario, 42.
25400 11 jl.

ARTES Y OFICIOS

¡OJO, OJO, PROPIETARIOS!

Comején. El único que garantiza la completa extirpación de tan dañino insecto. Contando con el mejor procedimiento e gran práctica. Recibo avisos: Neptuno, 28. Ramón Piñol. Jesús del Monte número 534.
21595 11 jl

Compra y Venta de Automóviles y Carruajes

AUTOMOVILES

OCASION: POR EMBARCAR SU dueño, se liquidan varios Ford, del 17, en módico precio. Para informes y verlos: San Miguel, 147, altos; de 8 a 9 a. m. y de 1 a 2 p. m.
25498 16 jl

FORD, SE VENDE UNO EN MAGNIFIcas condiciones, por tener que embarcarse su dueño. En 25 y H, bodega.
25522 11 jl.

SE VENDE UN AUTOMOVIL, DE siete pasajeros, marca Paige, muy barato. Habana, 8, entresuelos. Plaza de Armas.
25587 18 jl

En 5.000 pesos se vende un automóvil Cadillac, de muy poco uso. Si no está dispuesto a comprarlo, no se presente. O'Reilly, 51.
25510 13 jl

SE VENDE UN FORD EN BUEN EStado. Informan: Zequeira, 23.
25380 10 jl

COMPRO UN TRACTOR TRACLAY, de 75 H. P. Un Turrincity de 40 H. P. y 15 carros wagones de hierro o madera, en buen estado. Informes hasta el día 12 en San Nicolás, 73, altos y en Guayos, Santa Clara. F. Mardomingo.
25372 13 jl.

CAMION DE VOLTEO

Magnífico camión de 6 metros cúbicos de capacidad. Mejor que nuevo a causa de reformas hechas en él. Tiene cinco meses de trabajo. Se hace cualquiera demostración de su perfecto funcionamiento. Precio razonable. Urge la venta. Animas, 173-B, Garage.
25393 11 jl.

SE VENDE UN AUTOMOVIL HUDSON, de 7 pasajeros, con dos ruedas de repuesto; para verse e informes en la calle 8 número 42, esquina a 15, Vedado; de 1 a 5 de la tarde.
25365 13 jl.

VENDO CAMION REPARTO, CARROcería cerrada, en magníficas condiciones; pueda probarse. Para tratar: Bodega Esquina de Oro, Reparto Almendares (La Sierra), calle 8 y 5.
25638 12 jl.

Automóviles: se vende una cuña Buick, flamante, con seis ruedas. Informarán en el garaje de Batista. Concordia, 196 y 198, esquina a San Francisco.
25648 14 jl

SE VENDE UN CADILLAC, ULTIMO tipo que llegó; muy poco uso; no necesita gastarse un centavo en él; se da en proporción, por embarcar su dueño. Informan: F, número 11, entre Calzada y Quinta.
25636 3-d.

AUTOMOVIL HUDSON, SUPER SIX, DE siete asientos, en inmejorables condiciones y bien equipado. Morro, 28.
25630 17 jl.

HUDSON SE VENDE EN INMEJORAbles condiciones; se da a prueba. También se vende un coche. Pueden verse a todas horas en Genios, 4.
25610 17 jl.

SE VENDE UN CAMION DODGE, DE carrocería cerrada, se garantiza su buen funcionamiento; puede verse en Zanja, 71; a todas horas.
25223 21 jl.

APROVECHEN GANGA

Paige, de siete pasajeros, con su fuelle Victoria, de piel de Búfalo, legítimo, nueve completamente, vestidura de seda regia, cinco ruedas de alambre, con sus gomas de cuerda nuevas, pintado de azul obscuro, motor Continental garantizado. Precio: cuatro mil pesos. Visible en el Castillo del Príncipe. Teléfono F-1516 o F-1242.
21966 20 jl

MICHELIN-CUERDA

Tipo Z

Stock Reina, 12

ZARRAGA-MARTINEZ

Se vende un automóvil Thomas, de 50 caballos, forma vis-a-vis; se da barato. Informan en San Joaquín, 20.
C 5208 15d-19

SE VENDE UN BUICK, 6 CILINDROS, con arranque, 5 gomas nuevas, acabado de ajustar y pintar; se da muy barato por tener que embarcarse su dueño; puede verse a todas horas en la calle Nueva del Pilar, 45, garaje. Para más informes: F-2105.
24934 13 jl

Cuña Chevrolet. Completamente nueva. Puede verse de 12 a 2 p. m., en Bernaza, 14, esquina a Obrapía. Informa: Fausto Rodríguez. Teléfono A-2385.
25444 10 jl

POR TENER QUE EMBARCARME vendo mi máquina Dort, en flamantes condiciones. San Mariano, 21. Teléfono I-2162.
25858 15 jl

Se vende un automóvil, marca Hupmobile, para cinco personas, está en muy buen estado. Tiene magneto legítimo Bosch, que fué puesto extra. Tiene cinco ruedas de alambre. Informan: de 10 de la mañana hasta las 3 de la tarde, en Cerro, número 532, altos. Teléfono I-1083.
24765 10 jl

Se vende, muy barato, un magnífico automóvil White, siete pasajeros, que está en perfectas condiciones. Puede verse en Luz Caballero, entre Carmen y Patrocinio, Villa Amelia. Informan por Teléfono I-2692.
25222 11 jl

"MACK" Camiones "MACK"

El Más Poderoso
DE 1 A 7½ Ton.
CUBAN IMPORTING CO.
Exposición: Avenida de la República, números 192-194.

Dos camiones "Pierce Arrow". Se venden dos camiones de uso en perfecto estado, de dos, tres toneladas, uno de ellos con volteo. Ultimo precio, $2.800.00, cada uno. Informan: Lonja del Comercio, 403. Habana.
24348 10 jl.

GOMAS MACIZAS MASON

Insuperables. Prensa para montar gomas. Camiones de alquiler. Reparación de camiones. Lugo y Pañiagua. Vives, 135-E. Teléfono A-6652.
21510 11 jl

Se vende un remolcador de 70'5" de largo. Manga 18'6"; calado 8'6", se puede ajustar a 7.' Completo con alumbrado eléctrico, condensador de vapor, etc., etc. National Steel Company. Lonja, 441
C 4366 ind 23 m

SE VENDE UN CHEVROLET DE TRES meses de uso. Ultimo precio, 1.200 pesos. Calle Baños, y 17, Vedado. Garage Gris.
25111 11 jl

SE VENDE: 5 RUEDAS DE ALAMBRE Hood, 34X4 y medio, con sus bujes y mazorcas y gomas, casi nuevas; 1 carrocería de 7 pasajeros, sin parabrisas, marca Studebaker; 1 máquina Hispano Suiza, de 7 pasajeros, 25 H. P., como nuevo, $2.250; 1 Paige, 7 pasajeros, $1.500. Informan: Muro, Palatino, 4, por Atocha; de 11 a 2 a. m. y de 6 a 9 p. m.
24973 13 jl

CAMION: VENDO UN DIATTO, ITAliano, preparado para poner letreros que desee el comprador, es muy económico y propio para almacén de víveres. Precio $700. Informes: Santa Catalina, 111, Víbora. Teléfono I-1436.
24995 20 jl

FORD DE ARRANQUE ELECTRICO, de 1920, se vende uno sin estrenar; puede verse en Concordia, 182, entre Espada y Hospital. Garaje Victoria.
25228 11 jl.

Ganga. Se venden dos magníficos automóviles White, un Tounring de siete pasajeros, de 16 válvulas y un Landaulet casi nuevos en perfecto estado y muy poco uso. Pueden verse en G esquina a 9, Vedado. Teléfono F-2115.
25100 01 12 jl.

BUEN NEGOCIO: UN CHEVROLET, en $850; un Ford en $550; otro Ford, ruedas de alambre, en $650. Se pueden ver en el garaje Cuatro Caminos. Pregunten por Benigno.
25186 14 jl

SE VENDE UN DODGE BROTHERS, tipo del 18, en magníficas condiciones, gomas nuevas, vestidura y pintura. Informa su dueño: calle Hospital, 7a., altos. Horas: de 7 a 8 y media y de 12 a 1 y media p. m. José Piñón.
25225 14 jl

SE VENDE DODGE BROTHERS, EN perfecto estado, con gomas nuevas; puede verse en la piquera de La Isla; tiene la chapa 4351.
25275 10 jl

VENDO CADILLAC, CASI NUEVO, DE siete pasajeros, y Cole, último modelo. Pueden verse en Genios, 4, Garage.
25608-20 17 jl.

CAMIONCITO FORD: PARA UNA casa de comercio, que tenga mercancías que repartir, se vende un camioncito Ford, con carrocería cerrada y en magnífico estado, en Infanta, 42-B, a todas horas. También se vende una carrocería de reparto, en Pérez y Reforma, Luyanó.
24953 10 jl

CARRUAJES

CARRO DE REPARTO, SE VENDE uno cerrado, herraje francés, vuelta entera, casi nuevo, con un magnífico caballo de tiro, criollo, propio para el reparto de víveres, pan, café o dulces; todo en $400; puede verse en el establo de coches Hamel, 11; preguntar por Miguel.
25680 14 jl.

VENDO UN CARRO DE BODEGAS DE todos precios y tamaños. Véame, J. Cuenya, Galiano y Dragones.
25491 10 jl.

SE DESEA COMPRAR UN CARRITO cerrado, con su caballo, que sea de repartir leche u otra cosa, el caso es que sea chico y esté en buenas condiciones, en Genios, 2, dan razón. Pregunta por Nicolás Mardomingo.
25429 10 jl

GANGA VERDAD: SE VENDE UN CArro de 4 ruedas, cubierto, herraje francés y casi nuevo en Regla. Céspedes 108 informan; bodega La Playa.
24954 20 jl

EL DIARIO DE LA MARINA lo encuentra Ud. en todas las poblaciones de la República. — — — —

Julio 10 de 1920

DIARIO DE LA MARINA

Precio: 5 centavos.

A TRAVES DE LA VIDA

TENACIDAD

No es que tenga abandonada—como me reprochó un excelente caballero que saca las castañas del fuego con las manos de otro—la Obra de la Maternidad, sino que hay que darle satisfacción a todo el mundo, y como algunos se quejan de que habló mucho "de libros" y eso no "interesa", otros se aburren y les fastidia que se insista sobre esta cuestión de fomentar la crianza de los hijos, en buenas condiciones de higiene, y ayudar a las madres indigentes que han tenido el capricho de pasar angustias y calores en vez de ir a veranear al extranjero, lo que era más racional y sencillo.

Pues vengo a lo que importa, por el momento, y me dejó de discurrir un tema que "peor es meneallo", para consignar que los señores Carrilo y Forcade, banqueros ventajosamente conocidos y que tienen en Obispo, 36, una bella oficina, han donado cien pesos para el premio de la Maternidad. Otros cien pesos me ha ofrecido generosamente el Sr. Carlos Miguel de Céspedes, que es también un caballero de gran nombradía en los círculos financieros, pero que yo estimo mucho, porque de años le conozco, por sus sentimientos generosos y altivos que le han hecho una personalidad.

Por una cuestión de delicadeza no he mostrado la menor insinuación en la "Sociedad Económica de Amigos del País", en cuya Directiva tengo la honra de encontrarme, pero el Secretario, señor Antonio de Arazoza y don Raimundo Cabrera, el Presidente, y los demás adjuntos, votaron la constitución del premio de 100 pesos a nombre de la Sociedad ilustre a que me refiero.

Y, por último, el señor Veloso, don Ricardo Veloso, dueño de la librería "Cervantes", casa editora que honra al país, me ha dicho que fundara a su nombre un premio anual de cien pesos y que me quedaba muy agradecido. Yo soy el que lo está a él, por las atenciones que me dispensa, y con su acción de ahora me ha pagado con creces cuatro míseros reclamos que le he hecho al hablar de sus libros, y con los que no ha logrado seguramente ni el crédito ni la fortuna que disfruta su casa.

Y basta por hoy, y satisfecho, porque conseguir misericordia no es cosa tan fácil ni tan rápida como pudiera creerse.

Tenemos que agregar a la lista:

Premio "Carrilo y Forcade"	$100
Premio "Carlos Miguel de Céspedes"	100
Premio "La Sociedad Económica de Amigos del País". . .	100
Premio "Librería Cervantes, de Ricardo Veloso". . . .	100

* * *

DE PALACIO

REGRESA EL DR. DESVERNINE

En uno de estos días, atendiendo a indicaciones del Presidente de la República, emprenderán viaje de regreso a la Habana, el doctor Desvernine y los otros miembros de la Misión que iba a Inglaterra.

EL PAPEL PARA PERIODICOS

El Subsecretario de Gobernación, doctor Aguiar, se entrevistó ayer con el Presidente de la República para darle cuenta de haber quedado resuelto el asunto de la descarga del papel para periódicos.

EL SR. PRESIDENTE

Es probable que en breve el señor Presidente de la República salga para Varadero a pasar una corta temporada en aquella playa, de donde se trasladará después a su finca 'El Chico' para permanecer en ella por todo el resto del verano.

Dr. J. LYON

DE LA FACULTAD DE PARIS

Especialista en la curación radical de las hemorroides, sin dolor ni empleo de anestésico, pudiendo el paciente continuar sus quehaceres.

Consultas de 1 a 2 p. m. diarias.

Semarnetos 14 altos.

Suscríbase al DIARIO DE LA MARINA y anúnciese en el DIARIO DE LA MARINA

Grand Union Hotel
Saratoga Springs N.Y.

La primera parada nocturna para los touristas en camino al Adirondacks y la frontera Canadense.

Durante dos generaciones, los Manantiales de Saratoga y Grand Union, han sido la Meca de los amantes a las Carreras de Caballos, diversiones sociales, y deportes al aire libre.

Ocho cientos cuartos bien amueblados y ventilados la mayoría con baños privados, y cada uno tan grande como cualquier apartamento en New York.

HAMILTON P. BURNEY Manager

✝

E. P. D.

Ramón Izquierdo y Alonso

HA FALLECIDO

Y dispuesto su entierro para hoy, 10, a las 9 a. m. los que suscriben su Viuda, hermanos, hermanos políticos y demás familiares y amigos ruegan a sus amistades se sirvan acompañar el cadáver desde la casa mortuoria, Valle 34, al Cementerio de Colón. Habana, 10 de Julio de 1920.

Julia Pons viuda de Izquierdo; José, Felipe, Domingo, Carmen y Josefa Izquierdo y Alonso, Luis Cajigas; Ricardo, Manuel, José Antonio y Francisco Palacio; Doctores Francisco Sánchez Curbelo y Leopoldo Pons.

C. 5886 1d.-10.

"LA ZILIA". - SUAREZ 43 y 45

Cuando usted quiera vender sus muebles o alhajas, llame al

TELEFONO A-1598

y en seguida pondremos a su disposición un empleado, que le tasará con honradez, pagándole los más altos precios.

ABANICOS DE CARTON PARA ANUNCIOS

Con el acorazado "Alfonso XIII" y otras figuras $30 el millar con su anuncio. Se mandan en 24 horas

CESAREO GONZALEZ Y Co.

Paula 44. Teléfono A-7982. Habana.

10d 8-jl.

Escuela Azucarera de la Habana

CURSOS COMPLETOS DE FABRICACION DE AZUCAR.

Se prorroga la matrícula hasta el 20 del corriente mes de Julio.

CALLE II NUMERO 45. VEDADO. TELEFONO: F-1610.

c 5838 od-8

El primero de abordo

En la cámara del "Alfonso XIII".—Don Honorio Cornejo.—Andaluz noble y franco.—Todo el pueblo a bordo.—Frente al retrato de los Reyes.—El viaje matemático.—Su impresión de la llegada para el "Heraldo"—Recuerdos de Madrid.—La visita del Alcalde y la libertad de los presos.—Se sabe donde irá el "Alfonso XIII".—El Comandante se llevará el mejor recuerdo de la Habana.

Mientras don Honorio Cornejo saludaba con frases efusivas y galantes a un manojo de flores vestidas de rosa que recorrían el barco acompañadas por René Morales, nosotros a fuer de observadores y de los hombres, nos dimos exacta cuenta de que el "primero de a bordo" era un andaluz noble y franco, expansivo y cariñoso, con ese don especial de saber agradar y de decir siempre la frase oportuna y acogedora "El barco entero y yo, y la dotación y hasta los imponentes cañones son de ustedes, en justa, legítima y merecida reciprocidad al memorable recibimiento que nos habéis hecho". Así le decía el expresivo Comandante al gracil manojo de flores, que le escuchaba sonriente, con los negros, abismadores ojos llenos de relumbres del claro sol que brillaba en los bruñidos cañones...

Y apenas alejado el femenil grupo, el caballeroso marino me abrumaba de atenciones en la cámara del barco y recordábamos días inolvidables de Madrid, tardes de Molinero en la Gran Vía y toda la grata remembranza de los móvidos y pintorescos paseos por Alcalá adelante.

Mientras hablábamos cariñosamente, dió órden de que subiera todo el pueblo a bordo y luego nos inmortalizamos ante los diligentes fotógrafos.

De retorno a la cámara, nos quedamos un rato delante de los retratos de los Reyes pintados por Gamonal y que dan una nota selecta de color en el ambiente severo de la decoración de esta amplia y alegre estancia.

"La Reina es muy guapa y parece española" dice el Comandante, con una expresión de júbilo sano y comunicativo. Del viaje hablamos con la satisfacción y la modestia de quién no ha hecho nada más que cumplir, como en toda su honrosa carrera, con el deber extricto. En una semana se alistó el barco y en dos días se hicieron los preparativos de la que ha sido una travesía brillante y matemática. Mi impresión del recibimiento para el querido **Heraldo de Madrid**? Vacila un momento y luego me dice: Se la voy a decir en dos palabras:

"Profundamente conmovido ante el grandioso recibimiento tributado por el pueblo de la Habana, que indica la completa compenetración de ambas naciones."

Muy bien, mi Comandante, corto y ceñido como una larga afarolada de Belmonte.

Y prosigue la amena plática. El Alcalde nos dice, estuvo aquí y me declaró que rompiendo el protocolo me daba un abrazo en nombre del pueblo de la Habana y yo le respondí que por tan grata visita procedía a levantar los arrestos acordados, que pensaba hacerlo para la Virgen del Carmen, pero ante lo que me decía el Alcalde de la Habana, yo lo solemnizaba libertando los presos de a bordo. A una pregunta mía me responde el primero del buque que nadie, ni el Ministro de España, sabe donde irá el "Alfonso XIII".

La charla sigue viva, cariñosa e interesante.

El pueblo entra en la cámara como en su casa y cuando yo le digo a mi fraternal amigo que aquí dejará el mejor recuerdo de simpatía y cariño, él sonríe expansivo y me responde: —Ese será el más preciado galardon de este ya histórico viaje...

Tomás SERVANDO GUTIERREZ.

Julio 9 de 1920.

Tribunales

EN LA AUDIENCIA

Sobre entrega de acciones

Habiendo conocido la Sala de lo Civil de esta Audiencia de los autos del pleito de mayor cuantía que sobre entrega de acciones promovió en el Juzgado de Primera Instancia del Sur de esta capital, don Francisco López Balseiro, del comercio y vecino de esta capital, en su carácter de administrador Judicial del intestado de Manuel Trujillo Cruz, contra la Compañía petrolera "El Triunfo", (Sociedad Anónima), domiciliada en esta ciudad; ha fallado confirmando la sentencia apelada e imponiendo las costas de esta segunda instancia apelante, aunque no por temeridad ni mala fe.

Aviso urgente a los Empleados del Tribunal

De orden del señor Presidente de la Sala de Vacaciones de esta Audiencia, se avisa por este medio a todos los empleados del Tribunal que deben concurrir antes del día 20 del actual, a firmar las nóminas correspondientes a los aumentos de sueldos durante los meses de Julio y Agosto, pues el no hacerlo así, traería aparejado demora en percibir los haberes de aquellos que no firmaron a tiempo.

Horacio Cardona, Auxiliar de la Presidencia.

Para Presidente de la Junta Municipal de Güira de Melena

El señor Presidente de la Sala de Vacaciones de esta Audiencia, aceptó la excusa por enfermedad dada por el doctor Juan Ignacio Guiral y Contreras para servir el cargo de Presidente sustituto de la Junta Municipal Electoral de Güira de Melena y ha designado para dicho cargo al doctor Optaciano Camacho Hernández, hasta tanto el presidente propietario de dicha Junta se haga cargo nuevamente del referido organismo electoral.

Fianzas de Notarios aprobadas

El señor Presidente de la Sala de Vacaciones de esta Audiencia, ayer ha dictado autos aprobando las fianzas de los Notarios Joaquín Mezo Quesada por dos mil pesos prestada por la Compañía de Fianzas La Habana, para garantir sus gestiones como Notario con residencia en Ciego de Avila; y la de José A. Tamargo por mil pesos prestada por la misma Compañía de Fianzas, para garantir sus gestiones como Notario con residencia en Sagua de Tánamo.

Que diga cuando esté bueno

El Presidente de la Sala de Vacaciones de esta Audiencia ha dictado un decreto ayer, en el que hace saber al opositor aprobado doctor Juan Ignacio Guiral y Contreras que se le acepta la excusa de no presidir como sustituto la Junta Municipal Electoral del Término Municipal de Güira de Melena para que fué designado, pero que debe participar en tiempo, cuando desaparezca la causal que le impidió aceptar el cargo a que por la Ley está obligado.

Conclusiones del Fiscal

El Ministerio Fiscal ha formulado conclusiones interesando estas penas:

Un año y un día de prisión correccional para el procesado Eustaquio Ramírez Montes de Oca, como autor de un delito de imprudencia por infracción de los reglamentos.

Tres años de reclusión, para el procesado Andrés Formás, como autor de un delito de falsedad en documento mercantil.

Dos años de reclusión para el procesado Manuel Matos Fernández como autor de un delito de falsedad en documento mercantil.

Un año, 8 meses y 21 días de prisión correccional para el procesado Francisco Suárez y Cortés, como autor de un delito de rapto.

Cuatro años, 2 meses y 1 día de presidio correccional para el procesado Manuel Albo y Vizozo, como autor de un delito de hurto cualificado.

Cuatro años, dos meses y un día de presidio correccional para el procesado Octavio Fornels Reinoso, como autor de un delito de estafa.

Un año, 8 meses y 21 días de prisión correccional para el procesado Guillermo Gómez Martí, como autor de un delito de lesiones graves.

Tres meses y once días de arresto mayor para el procesado Manuel Pérez Leal como autor de un delito de incendio de cañaverales producidos por imprudencia con infracción de reglamento.

Cuatro meses y un día de arresto mayor y 31 días de arresto mayor y 5 pesos de multa para el procesado John Peelman como autor de los delitos de atentado, lesiones y daño.

Tres años y un día de reclusión para el procesado Pelayo Causeco González como autor de un delito de falsedad en documento oficial.

Notificaciones para hoy

Letrados:

Federico Castañeda, José Joaquín Espino, Conzález Barrios, Angel Cañas, Augusto Prieto, Alberto Blanco, José Gorria, Miguel G. Llorente, Antonio Montero Sánchez, José R. Villaverde, Adolfo B. Núñez, Guillermo Puente, José R. Cano, Enrique Rubí, Carlos López, Juan de Dios García Kohly, Ricardo E. Viurrun, Pedro Herrera, Francisco O. de los Reyes, Guillermo Puente (urgente).

Procuradores:

Leanés, Reguera, Espinosa, Puso, Spínola, Enrique Manito, Piedra, Isidro Recio, O'Reilly, Barreal, Bienvenido Pérez Sosa, Sterling, Francisco Díaz Díaz, Eusebio Pintado, Enrique Cedrón, Enrique Alvarez, Granados, R. Ferrer, Francisco L. Rincon, Pereira, Llama, Mazon, Tomás Radillo, Carrasco, Manuel F. Bilbao, Moreu, Arturo García Ruiz, G. Barrio.

Mandatarios y partes:

G. Saenz, Enrique R. Pulgares, José R. Portocarrero; José Sánchez Villalba, Angel Dominé Poey, Ramón Illa, José H. Ortigosa, Eduardo Acosta y Pérez Castañeda, César V. Maza, Genaro López Vejerano, Domingo Acosta, Fernando Udaeta, Alejandro Valenzuela, José María García Fontana, Angel Leal Gorostiza.

Fracturas

Edelmiro García Guerra, español de 29 años y vecino de la calle Sitios número 9 al caerle sobre el pié izquierdo un tubo de hierro se fracturó el grueso artejo siendo asistido en el hospital municipal.

El menor Secundino Rubio Serra vecino de Tejadillo 110 y de siete días de nacido fué asistido en el Hospital Municipal, de la fractura del brazo derecho, ignorándose como se la causara.

Suscríbase al DIARIO DE LA MARINA y anúnciese en el DIARIO DE LA MARINA

Unión de Industriales de Carpintería en General

AVISO

Cumpliendo acuerdo de Junta general celebrada en 30 de junio próximo pasado, se publica, para general conocimiento, lo que sigue:

La Unión de Industriales de Carpintería en General expulsa de su seno por incumplimentar acuerdos de esta Unión, a los señores: Gruper, José Gutiérrez, Eduardo García y Ca. y Pedro Sagrera.

El secretario, A. Samá.

LLEVE EQUIPAJE MODERNO Y LUJOSO QUE LE PROPORCIONE LAS MISMAS COMODIDADES DEL HOGAR.

"HARTMANN" E "INNOVATION".

SON LOS MEJORES FABRICANTES DE EQUIPAJES.

AGENCIA EXCLUSIVA

OBISPO Y CUBA. LA GRANADA MERCADAL Y Cº S. en C.

✝

E. P. D.

LA SEÑORA

Angela Valdés viuda de Ferro

HA FALLECIDO

DESPUES DE RECIBIR LOS SANTOS SACRAMENTOS Y LA BENDICION PAPAL

Y dispuesto su entierro para hoy, sábado, a las cuatro de la tarde, los que suscriben: hijos, hijos políticos, hermana, sobrinas y demás familiares y amigos, ruegan a las personas de su amistad, se sirvan concurrir a la casa mortuoria: San Mariano, 14, Víbora, (entre San Buena Ventura y San Lázaro,) para, desde allí, acompañar su cadáver al Cementerio de Colón, favor que agradecerán eternamente.

Habana, 10 de Julio de 1920.

Antonio, María de los Angeles, Guillermina y Clotilde Ferro y Valdés; Salvador Ledo; Luisa Sánchez de Ferro; Teresa Valdés viuda de Marteló; Juana y Clara Marteló; Dr. Eugenio Albo y Cabrera; R. P. Teófilo de San Francisco P. P.

256877 10 jl

Solo existe un remedio para los Callos

Desde luego, que no nos referimos a las tijeras y cuchillas tan peligrosas que pueden producir una infección de funestas consecuencias, sino al Tópico del Canadá que arranca de raíz todos los callos por grandes y arraigados que ellos estén.

El Tópico del Canadá se vende garantizado por la casa fabricante que ha autorizado a todos los farmacéuticos de Cuba a que devuelvan el dinero si falla. Rápido y de muy fácil aplicación pues no mancha las medias ni tiene mal olor, el Tópico del Canadá se vende en todas las boticas.

C 5008 alt. 7d.-10

LOS CALLOS HACEN COJEAR

Tener callos y sufrir sus dolores, habiendo el 'PARCHE ORIENTAL' es bobo En tres días quitan los callos, sin dolor, ni pegarse la media y pudiéndose bañar los pies, pues no se caen. Pídase en todas las Farmacias. Si su boticario no lo tiene, mande quince centavos en sellos al doctor Ramírez, Apartado 1244, Habana, y le mandará tres parches para tres callos y los curará para siempre.

✝

E. P. D.

LA SEÑORA

Edelmira Acevedo y Capote de Larcada

HA FALLECIDO

Y dispuesto su entierro para hoy, sábado, a las cuatro de la tarde, los que suscriben, su viuda, sus hijos, hijos políticos y parientes, ruegan a las personas de su amistad se sirvan concurrir a la casa mortuoria, calle Salud, número 61, bajos, para desde allí acompañar el cadáver al Cementerio de Colón, favor que agradecerán.

Habana, 10 de julio de 1920.

José María Larcada, Adela, Alfredo, José, Juan y Adriana Larcada, Mrs. J. A. Larcada, César Lombard (ausente), Ricardo F. Larcada, Dr. Ernesto Aragón (ausente), Dr. Guillermo Salazar y Dr. Ramírez Ollivella.

Bolsa de New York

PRENSA ASOCIADA

Julio 9

Acciones	1.016.700
Bonos	8.359.000

✝

E. P. D.

RAMON IZQUIERDO Y ALONSO

NUESTRO SOCIO COMANDITARIO.

HA FALLECIDO

Y dispuesto su entierro, para hoy, diez, a las 9 a. m., los que suscriben, ruegan a sus amistades acompañen el cadáver, desde la casa mortuoria, Valle 34, al Cementerio de Colón.

J. A. PALACIO Y Co., S. en C.

5885 1d.-