DIARIO DE LA MARINA

20 PAGINAS | EDICION DE LA MAÑANA | 3 CENTAVOS

ACOGIDO A LA FRANQUICIA POSTAL E INSCRIPTO COMO CORRESPONDENCIA DE SEGUNDA CLASE EN LA OFICINA DE CORREOS DE LA HABANA.

AÑO LXXXVII — HABANA, SABADO, 20 DE DICIEMBRE DE 1919.—SANTO DOMINGO DE SILOS, CONFESOR — NUMERO 354.

ACTUACION DE LA "ROOSEVELT MEMORIAL ASSOCIATION"

Carta que el Comité Central de Cuba dirige al Comité Gestor de los Estados Unidos y la cual figurará en el Album Roosevelt como su primer documento.

"El pueblo de los Estados Unidos se propone honrar la memoria de Teodoro Roosevelt, uno de sus hijos más preclaros, erigiendo por suscripción popular un monumento y convirtiendo en un parque de residencia solariega para perpetuar con el recuerdo de su nombre el de sus grandes acciones, y pueblo de Cuba no podía permanecer indiferente a tan noble iniciativa, a la que se siente atraído por admiración y gratitud al insigne desaparecido.

Mas de una página de gloria ha escrito Roosevelt con sus actos en la historia de su gran pueblo y por más de un motivo es acreedor por siempre al agradecimiento de sus conciudadanos; pero al cabo al dedicarlo a su país su vida entera y todas las energías de su noble espíritu, cumplía un deber y lo impulsaba el patriotismo que lloraba su esforzado corazón con intensidad no superada por nadie en su tierra de patriotas. Nada le obligabo a Cuba; la naturaleza ni la sangre, las relaciones ni los intereses, era por completo ageno a nuestra vida y a nuestra historia.

Solo la exelsitud de sus cualidades, el sentimiento de la Justicia que era en él imperativo, el concepto exacto que tenía del derecho de los pueblos a regir sus destinos, lo llevaron a abraar la causa de la libertad y de la independencia de Cuba con todo el ímpetu de su carácter intrepito y valeroso; como fué después, por la rectitud de su conciencia, defensor y guardián de la nacionalidad y de la República Cubana.

Por ello serán imborrables de nuestra historia y objeto de eterno agradecimiento para los cubanos, los hechos de este ilustre americano; que coadyuvó con sus prestigios a formar la opinión en su país en favor de nuestro pueblo que luchaba por su dignidad y por su bienestar y que venciendo la resistencia que España fomentara en su defensa, culminó al fin en la Joint Resolution que consagró nuestro derecho a constituirnos como Estado Soberano; que organizó el famoso regimiento de los Rough Riders y con su bandera vino al campo de la lucha a ofrendar su vida, ratificando con sus actos la sinceridad de sus ideas y hombro con hombros con el soldado cubano asaltan y toman las trincheras donde queda vencida para siempre la secular dominaciióón de nuestra vieja Metrópoli; que en los días inciertos de la Intervención en que malsanos intereses en conjura tenebrosa y alentados por quienes dudaban de su pueblo, quisieron torcer el curso de los acontecimientos y pretendieron frustrar el ideal de los cubanos, prolongando indefinidamente el Gobierno Provisional de los Estados Unidos, alzó su índice poderoso para ordenar la cesación de la ocupación militar y el establecimiento de la República; y en las horas tristes de Septiembre de 1906, en que la pasión exaltada había embotado el patriotismo de los cubanos, elevó su voz serena para recordarnos nuestros deberes para con la patria y con la civilización, señalándonos el camino de nuestra conveniencia, pero no atentó a nuestro derecho, demostrándose otra vez honrado y leal.

La Independencia de Cuba fué magna empresa, por la que se sacrificaron cinco generaciones de cubanos, y a cuya consecusión concurrió con su auxilio decisivo el pueblo de los Estados Unidos; pero a Teodoro Roosevelt le debe la gloria innarcesible de haber abierto con su firma sencilla puesta al pie de breve decreto, la historia de nuestra nacionalidad; por ello también perdurará en el corazón de la patria al lado del de sus hijos que mejor supieron servirle.

Acuerdo del Comité Central

En la reunión celebrado por este Comité Central en el día de ayer entre otros acuerdos fueron adoptados los siguientes: Primero: que no se podrá iniciar ninguna colecta de dinero sino a partir del día que se señale por este Comité Central y cuyo acuerdo se publicará oportunamente. Segundo: que sólo están autorizados para disponer, organizar y efectuar colectas las entidades nombradas a ese efecto. Tercero: que sólo se podrá recaudar fondos mediante los talones que oportunamente entregar este Comité Central, dándose a cada interesado un recibo original en que de manera clara conste su nombre y cantidad donada dejándose en el talón un duplicado que servirá para la formación de un libro de donantes en que se hará figurar el nombre y la cantidad dada para esta obra y que oportunamente repartirá este Comité Central. Cuarto: cada Delegado en su nombramiento indica el número de talón con que está obligado a colectar así como el folio que a ese recibo corresponde.

Se aceptó la renuncia del Alcalde de Jaruco señor Víctor C Simón como Delegado de la Asociación en aquél Término.

Pensamiento que para figurar en el Album Roosevel ha enviado el señor José Sierra, Alcalde Municipal de Zulueta

La obra del gran desaparecido Teodoro Roosevelt, nuestro buen amigo en relación con nuestro país, considerola de la más alta y noble finalidad democrática, política y moral, por cuanto su amplio espíritu, contribuyendo al renacimiento de nuestra patria a la vida del derecho y de la libertad estrechó con lazos de afecto y de gratitud la historia de dos pueblos ejemplo vívido de enseñanzas morales.

Pensamiento del Alcalde de Güine

"Como mejor puede enaltecerse la memoria del éximio y gran patriota Teodoro Roosevelt, es tomando como ejemplo para la educación política y social del mundo, sus grandes virtudes de gran patriota y ciudadano cívico. Como cubano consciente y agradecido, dedico este cariñoso pensamiento a quien con tanta generosidad contribuyó a la conquista de nuestra independencia patria.

Eduardo GRAU.

ATENTADO CONTRA LA VIDA DEL LORD TENIENTE DE IRLANDA, VIZCONDE FRENCH.

El Senado americano y el Tratado de Paz.—Sesión del Consejo Supremo de los aliados.—La Comisión industrial en receso.—Nuevo obispo para Haití.—Un accidente en el canal.—Las tribulaciones de los licoristas americanos.—Investigando el caso Jenkins.—Otro cabecilla mejicano que se presenta.—El director de la Opera de Chicago eligió sucesor.—Un representante colombiano en Washington.—Las negociaciones inglesas con la Rusia soviet.—Atentado contra Lord French.—Muerte de un aviador.—Misión lituana en New York.—Lo que dice Bonar Law.—El conflicto del carbón.—Los que firmarán el protocolo de la paz.—Amnistía en Finlandia.—El servicio de pasajeros de Nueva York a Hamburgo.—El pago de intereses por los aliados.—Comentarios de la prensa inglesa.—La campaña contra la carestía de la vida.—El plebiscito en Fiume.—Otras noticias.

ATENTADO CONTRA LA VIDA DE LORD FRENCH EN DUBLIN

DUBLIN, Diciembre 19.

Hoy se atentó contra la vida del Vizconde French.

El Vizconde escapó ilesa, pero un paisano que se hallaba cerca fué muerto y un policía herido. La fuerza militar dió muerte a uno de los agresores.

LONDRES, Diciembre 19.

En el ataque contra el Vizconde French en Dublin hoy, cuatro bombas o granadas de mano fueron arrojadas desde un vallado zarzas entre la Estación de Ashtown y la puerta del parque de Ashtown, según se anunció esta tarde en la Cámara de los Comunes, por J. I. Machhertson, Secretario en jefe para Irlanda.

Dijo que la guardia militar disparó contra los del atentado y que uno de estos que se hallaba en camino fué muerto de un tiro. El detective Hallev recibió una herida en la mano mientras trataba de descaragar su revólver. Un alguacil que se hallaba de servicio en la encrucijada fué herido por arma de fuego.

El resto de los agresores, dijo el Secretario disparó parapetado detrás del vallado, escapando luego. El agresor que fué muerto ha sido identificado, hallándose dos revólvers en su posesión. Lord French escmapó ileso.

DUBLIN, Diciembre 19.

Una tentativa determinada pero infructuosa se realizó hoy para asesinar al Vizconde French (Lord Teniente de Irlanda).

La tentativa había sido organizada muy cuidadosamente, en un lugar estrecho y torturoso de un camino, rodeado de altas paredes y vallados de zarzas, que proporcioban a los autores del atentado buenos escondites.

Uno de los agresores fué muerto, y un agente de la policía Secreta que estaba sentado con el chauffeur en el automóvil del Lord Teniente fué levemente herido en la mano. El Vizconde French no resultó lastimado. A alguna distancia un policía, que se hallaba en su puesto fué rerido en un tobillo.

Usáronse tanto bombas como revólvers por los autores del asesinato frustrado, cuyo número se calcula en cinco y hasta quince, según varias oponiones. El número menor de estos cálculos, sin embargo es el que se considera más probable. El séquito que acompaña al Lord Teniente disparó contra los agresores mientras huían a campo traviesa, pero todos se eecaparon, excepto el que fué muerto, que recibió un tiro en la cabeza falleciendo instantáneamente.

El Vizconde había estado visitando a Boyle y a Roscommo y regresaba hoy de esta visita. Se apeó en la Estación de Phoeniz Park, cerca del lugar donde en 1882 Lord Frenderick Cavendish, Secretario en jefe para Irlanda y Thomas F. Burke, Subsecretario fueron asesinados. La estación se encuentra como a una milla de la residencia del Lord Teniente.

La Emboscada se había preparado cuidadosamente, colocando los asesinos obstrucciones en la parte estrecha del camino, esperando obligar a los carros motores en que viajaban los que acompañaban al Lord Teniente a detenerse. Detrás de los vallados y de las paredes en posiciones favorables se habían estacionado para disparar contra el Lord Teniente y su comitiva.

Al aproximarse los automóviles se dispararon revólvers y arrojaron algunas bombas. Los asesinos evidentemente esperaban que el Vizconde French ocupase el segundo carro de la línea, contra el cual se dispararon la mayor parte de los tiros. El, sin embargo, ocupaba el primer vehículo, hasta el cual sólo llegaron unas cuantas balas. Un tiro, sin embargo, dirigido contra el primer carro hirió al agente secreto que estaba sentado al lado del chauffeur en la máquina.

Casi instantáneamente la comitiva que acompañaba al Lord Teniente empezó a disparar contra los agresores emboscados, que emprendieron la fuga al través de los campos.

Durante este tiroteo uno de de ellos, más tarde indentificado como que había disparado directamente contra el carro del Vizconde French, se vió que levantaba las manos y caía. Algunos de sus amigos se detuvieron y lo levantaron, con el propósito de llevarlo, pero lo abandonaron al ver que había muerto.

Alrededor de los dedos del caído se encontró la huella circular de una granada de mano descargada y en sus bolsillos dos revólvers, uno de fabricación española y el otro de un antiguo modelo alemán. También se le encontró en el bolsillo una libreta de banco que lo identificada como Avage, dependiente de un traficante en víveres y licores empleando en el North Strand, Dublin. Por esta libreta se averiguó que había depositado una suma de dinero en las primeras horas del día perteneciente un patrono. La policía espera mediantte esta identificación hallar la pista de su compañero.

Durante el tiroteo un alguacil que recorría las inmediaciones en bisicleta fué herido en un tobillo.

Todo este episodio no duró más que medio minuto, pero en ese brevísimo período de tiempo el tiroteo por ambas partes fué muy rápido.

El Vizconde French se dirigió inmediatamente a su palacio, donde almorzó como de costumbre. La policía salió a registrar los campos y caminos en las inmediaciones del lugar donde ocurrió el suceso; pero anoche a una hora avanzada no habían efectuado arresto ninguno, aunque encontraron algunas granadas de mano no descargadas en esas inmediaciones. El Vizconde Fren recibió numerosos telegrmas durante el día, felicitando por haber escapado ileso. Entre estos le llegaron mensajes del Rey Jorge y del Primer Ministro Lloyd George.

Que el ataque contra el Vizconde French había sido cuidadosa y friamente proyectado lo indica el hecho de que sus asaltantes estuvieron jugando a la pelota en una taberna pública cerca del lugar donde se cometió el atentado, mientras esperaban la llegada del Virrey. Nueva evidencia de esto es el hecho de que los asesinos tuvieron cuidado de colocar un carro atravesado en el camino, lo cual detuvo la procesión de cuatro carros. Después del ataque una caja de bombas semejantes a las usadas en la guerra, se halló en la calle.

Esta noche a una hora avanzada la policía dijo que tal vez el número de los que tomaron porte en el ataque podría llegar a treinta individuos, desplegados a trechos de más de doscientas yardas. Un tirador experto, armado de revólver disparaba desde un arbol cubierto por una enredadera.

El virrey iba acompañado solamente de cuatro policías armados. Estos hombres tenían órdenes de no abandonarlo, sucediese lo que sucediese, por esto no pudieron perseguir a los autores del atentado.

La policía y los soldados esta noche visitaron el domicilio de un traficante en víveres de apellido Kirk en el South Strand, Dublin, donde estaba empleado Avage, confiscando algunos documentos.

A la hora del ataque el Vizconde French, la administradora de correos de una sucursal del servicio postal en Dublin era asaltada por bandidos que la amenazaban con revólvers, mientras se llevaban el contenido de la caja.

Se hizo hoy una tentativa para descarrilar un tren cerca de Corofis, Condado de Clara, Se amontonaron piedras en la vía, y los carros del tren fueron dañados pero los pasajeros no fueron lesionados.

HOY CELEBRARA SESION EL CONSEJO SUPREMO DE LOS ALIADOS

PARIS, Diciembre 19.

El Consejo Supremo no celebró sesión ninguna hoy, y mañana por la tarde se reunirá, con motivo del Consejo de Ministros francés, que se celebrará por la mañana. No se dió indicación ninguna por los representantes del gobierno inglés esta mañana sobre la opinión de la Gran Bretaña acerca de la compensación que debe dar Alemania por los barcos hundidos en Scapa Flow.

Espérase que los comandantes Von Michaelis y Von Botticher, lleguen aquí mañana de Berlín para servir como expertos en lo relativo a las medidas de evacuación por Alemania de los territorios que tendrá que bandonar bajo los términos del tratado de paz. Los miembros restantes de la comisión alemana que vendrá aquí con motivo del tratado presidida por Herr Simson, llegarán a París el domingo.

NO SE INTERRUMPIERON LAS NEGOCIACIONES

LONDRES, Diciembre 19.

Las negociaciones entre James O'Gradi, representante de la Gran Bretaña y Maxim Litvinoff, a nombre de la Rusia soviet, que se han estado desarrollando en Copenhague con el objeto de obtener la repatriación de los prisioneros, no han sido definitivamente interrumpidos, según se anunció oficialmente hoy

Dícese que las negociaciones fueron meramente pospuestas para que los dos representantes pudieran regresar a sus respectivos países y conferencias con sus gobiernos.

NUEVO OBISPO EN HAITI

ROMA, Jueves Diciembre.

El Papa en el consistorio de hoy nombró a Monseñor Jules Víctor Pichon, Obispo de Les Cayes en Haiti

El Obispo Pichon fué en un tiempo Obispo Coadjutor de Puerto Príncipe Cuba, con derecho a la sucesión.

BONAR LAW Y EL ATENTADO CONTRA EL VIZCONDE FRENCH

LIVERPOOL, Diciembre 19.

Andrew Bonar Law jefe gubernamental en la Cámara de los Comunes, en un discurso que pronunció aquí después de enterarse del ataque al Vizconde French declaró que la agresión era significativa, porque creía que se había escogido esa ocasión para indicar el espíritu conque ciertas partes de Irlanda estaban acogiendo la próxima tentativa del gobierno para dar solución al problema irlandés el lunes.

M. Bonar Law dijo que las tentativas de esa índole jamás harían que el pueblo Británico favorecicse la propia determinación para Irlanda. Agregó que el pueblo inglés era impulsado por sentimientos de justicia y no por la intimidación.

COMENTARIOS DE LA PRENSA INGLESA

LONDRES, Diciembre 19.

La actitud de los Estados Unidos respecto a la solución de los asuntos de Europa constituyó en gran parte el tema de los editoriales en que se comenta el discurso del Primer Ministro Lloyd George pronunciado ayer en la Cámara de los Comunes.

El Morning Post ataca al primer Ministro por haber procurado echar culpa a la nación americana. Y dice que ese discurso es "una confesión de fracaso" Defiende al acto del Senado con motivo de la Liga de las Naciones y dice que Md. Lloyd George "apostó su dinero al caballo que iba a perder cuando los desastrosos errores del Presidente Wilson.

El periódico ataca luego a la Liga de las Naciones, denominando la una quimera y declarando que debía borrarse como un fracaso.

El Daily Mail hace hincapié en la importancia de lo que se anuncia respectó a Turquía lo cual dice que indudablemente significa el fin de la dominación turca en Constantinopla. Lamenta la desesperada necesidad de una solución en el Cercano Oriente, y que la incertidumbde respecto a la decisión final de los Estados Unidos, hubiese obligado a los aliados a proceder sin mas demora.

El Daily Telegraph cree que el gobierno con muy buen acierto resolvió no esperar por más tiempo la cooperación americana en Turquía, siendo así que la opinión americana no se muestra muy dispuesta a asumir la responsabilidad en esa dirección.

(Pasa en la pág. DOCE Col. 1a.)

LOS CONFLICTOS SOCIALES EN ESPAÑA.

Un periódico llamado "El Popular", en vez de "El Liberal."—El gobernador de Madrid y los conflictos obreros.—El entierro de los guardias asesinados.—La Reina Victoria salió de París.

DESORDENES EN JAEN. UN MUERTO Y VARIOS HERIDOS.

JAEN Diciembre 19.

En el pueblo de Lopera han ocurrido sangrientos desórdenes.

Un grupo de obreros agrícolas, pertenecientes a los sindicatos, coaccionó a otros que se dirigían al trabajo.

La guardia civil intervino; pero fué agredida por los sindicalistas, resultando uno de los guardias herido de una pedrada. Entonces la benemérita repelió la agresión dando muerte a un revoltoso e hiriendo a siete.

Se han enviado refuerzos al lugar de los sucesos en evitación de que estos se reproduzcan.

NUEVO DIRECTOR DE COMUNICACIONES.

MADRID, Diciembre 20.

Ha sido nombrado Director general de Comunicaciones el diputado maurista señor Alas Pumariño.

EL ENTIERRO DE LOS DOS GUARDIAS CIVILES ASESINADOS

BARCELONA, Diciembre 18 (Por la Prensa Asociada).

Miles de personas, incluyendo los rfepresentantes de los patronos y del gobierno asistieron hoy al entierro de los dos guardias civiles que fueron muertos misteriosamente el martes por la noche en esta ciudda.

Se ha iniciado una suscripción en beneficio de las viuoas y huérfanos de los guardias asesinados.

La ciudad estaba tranquila hoy.

SUPRIMEN EL "LIBERAL" Y SALE EL POPULAR"

MADRID, Diciembre 19 (Por la Prensa Asociada).

La policía suprimió hoy al periódico El Liberal, publicado por los redactores en huelga, quienes inmediatamente fundaron otro periódico con el nombre del El Popular.

EL GOBERNADOR CIVIL DE MADRID Y LOS CONFLICTOS OBREROS

MADRID, Diciembre 18 (Por la Prensa Asociada).

Hoy se celebraron conferencias entre el Marqués de Grijalba, gobernador Civil de Madrid y los representantes de los trabajadores y de los patronos, a fin de impedir la huelga inminente de los empleados de las plantas eléctrica y del gas.

El gobernador dijo esta tarde que la huelga de los tranviarios había terminado virtualmente porque sólo unos cuantos habían dejado de acudir al trabajo.

Los patronos del ramo de construcción han rechazado una oferta de los arquitectos para someter al arbitraje sus direfencias con los empleados y el lock out contiúa en pié.

LA HUELGA DE LOS TRANVIARIOS

MADRID, Diciembre 19. (Por la Prensa Asociada).

Las negociaciones entre las autoridades y los tranviarios de Madrid para solucionar la huelga continuaron hoy.

LA REINA VICTORIA SALIO DE PARIS

PARIS, Diciembre 19. (Por la Prensa Asociada).

La Reina doña Victoria y el Príncipe Jaime salieron hoy para España. El Presidente Poincaré y el Primer Ministro Clemenceau enviaron representantes a la estación para despedir a la Reina.

NUESTRO SUBDIRECTOR

Desde el jueves hallase enfermo y recogido en su casa, sin que la dolencia afortunadamente revista gravedad nuestro muy querido Subdirector Don Lucio Solís.

Ayer hallábase algo mejorado, de lo cual nos alegramos mucho. Deseamos sinceramente que se acentué la mejoría, y que pronto un total restablecimiento devuelva a sus labores a Don Lucio Solís; y le veamos ocupando su puesto.

Son los deseos de cuantos con él laboramos.

SE PUEDE VISITAR EL NUEVO PALACIO

El señor Presidente de la República ha dispuesto que se permita al público visitar el nuevo Palacio Presidencial durante el lunes 22 y martes y 23 del presente mes, desde las doce del día hasta las diez de la noche.

La apelación del Dr. Zayas ante el Tribunal Supremo

Ante el Tribunal en pleno del Supremo se celebró ayer tarde la quinta sesión de la vista de la apelación electoral establecida por el doctor Alfredo Zayas.

Presidió el doctor José A. del Cueto.

Continuó en el uso de la palabra el doctor Enrique Roig.

Refiere que el doctor Zayas expuso en la primera parte de su discurso, refiriéndose al acta de la sesión de 8 de Abril, de este año, en lo que se acordó la convocatoria a la Asamblea Nacional, que él no conocía en la forma en que aparece redactada, que la vino a conocer después de la presentación de ese documento ante la Junta Central Electoral; que él no estaba conforme con determinados extremos que se confirma en el Considerando respectivo en que la Junta Central dice en su resolución que no fué impugnado ese documento, en el acto de la vista pública por el doctor Zayas.

El hecho en sí a mi juicio,—dice el doctor Roig, no reviste gran importancia, porque ante la afirmación categórica de un Tribunal honorable no puede tener gran fuerza la impugnación de la parte interesada. Estimo, por lo tanto, que la afirmación que haga en ese sentido el doctor Zayas, en lo que ella pudiera tener de fuerza y eficacia para aminorar la autoridad de la declaración de la Junta Central, es completamente baldía e inútil.

Dice hay un hecho de órden moral que le interesa esclarecer.

Se refiere al acto de la sesión del 8 de Abril, que estima rigurosamente exacto.

No se consibe que la maldad—añade el doctor Roig—llegue al extremo de consignar en un acta determinadas alegaciones cuando en esa acta se menciona a un grupo de personas, todas ellas honorables, que intervienen en la sesión y cuyas manifestaciones se hacen constar en la misma.

Expresa que en la vista del recurso establecido ante la Junta Central Electoral él consumió el primer turno y que no sólo se refirió extensamente a la referida sesión del 8 de Abril, sino que con el acta a la vista las leyó y comentó párrafo por párrafo, en sus distintos aspectos. (De manera,—dice,— que el doctor Zayas habló después, tuvo oportunidad de refutar las observaciones hechas por mí con vista de ese documento y en efecto, nada dijo; pero hay más; mucho antes del día de la vista ante la Junta Central el doctor Zayas conocía la redacción de dicha acta en las términos en que aparece certificada; la conocía desde el 10 de Mayo, el mismo día en que se celebró la sesión en la Asamblea Nacional.

Alude a una frase dicha por el doctor Zayas, en pasada sesión, respecto a la autenticidad de ciertos documentos por él (el doctor Roig), traidos; frase que,— dice—debe ser aclarada debidamente.

Manifiesta que el doctor Zayas de modo indirecto dió a entender que las certificaciones traidas por él a este contencioso electoral con las firmas del Vice-secretario de la Asamblea Nacional del Partido Liberal, hoy Secretario en funciones adolecían de vicio por que no procedían de los libros matrices; y hace presente a la Sala que ese es error del doctor Zayas, pues que en la Asamblea Nacional del Partido Liberal, durante el tiempo que presidió el doctor Zayas, no habido tal libro de actas.

Que las actas de sus sesiones han sido escritas en pliegos de papel, y conservadas por el doctor Zayas, que —dice,— con un celo extraordinario se apropiaba de todos los documentos de alguna importancia para el Partido.

Se refiere al problema palpitante que a todos reune ante el Tribunal Supremo y dice:—"Estamos aquí para averiguar qué organismos—porque no puede ser más que un organismo, nunca una persona— de esos dos que fueron el día 1 de Noviembre, titulándose Asambleas Nacionales del Partido Liberal, a inscribir dicho Partido ante la Junta Central Electoral, tiene el derecho de recabar para sí tal inscripción, o en otros términos, como se dice en la Resolución apelada: a cuál de los dos solicitantes corresponde la representación que alegan"

Expone que para llegar a ese fin es necesario conocer todo lo que pudiera llamarse el mecanismo interior del Partido, cosa que, parece, quiere desconocer el doctor Zayas.

Es muy interesante este particular, —dice— por que él resuelve todo el problema; porque nuestra querella empieza cuando el doctor Zayas sostiene que él es todavía el Presidente de la Asamblea Nacional del Partido Liberal; porque nuestra querella se origina desde el momento que el doctor Zayas estima que en él radica toda la representación del Partido Liberal—y este argumento lo ha aducido reiteradamente en su informe acompañado ante la Junta Central ayer y más tarde ante este Tribunal de Justicia.

Manifiesta que el General Guerra es el verdadero representante, el legal mandatario del Partido Liberal.

Refiriéndose a la organización interior del Partido y al debalido problema de la facultad Presidencial se extiende en atinadas consideraciones, concluyendo con el siguiente párrafo: "—Vea el Tribunal cual es la organización de nuestro Partido, cómo en ella se prescinde por completo de la personalidad del Presidente, lleno de prestigios, de honores, de consideraciones y respetos, porque siempre, y lo ha demostrado el hecho de que hasta ahora haya sido el doctor Zayas quien ha ocupado ese puesto, se ha procurado ponerlo en manos de un correligionario honorable; pero sin ninguna facultad propia, sin ninguna atribución especial, sin ninguna competencia para nada que sea la representación, dirección y orientación de los asuntos llamados a resolver por el Partido Liberal en su vida pública y privada, en lo que pudieramos llamar su vida exterior e interior."

Siendo las 4 p. m. hora reglamentaria, la Presidencia suspendió el acto.

Continuará hoy.

EXTENSION DE LA RED TELEGRAFICA DE LA REPUBLICA

NUEVAS TORRES RADIOTELEGRAFICAS

Una nueva oficina local de comunicaciones se abrirá dentro de breves días al servicio público y oficial, la del Central Socorro, ubicado en el término municipal de Pedro Betancourt en la provincia de Matanzas. Los trabajos de construcción de la línea necesarios para poner este importante centro productor azucarero en comunicación con los demás lugares de la zona donde se encuentra enclavado y de la República, que parte de la cabecera del citado término municipal, están ya terminados esperándose solo la conclusión de pequeños detalles para señalar la fecha de la apertura.

También están terminados los trabajos de instalación de las dos sucursales de correos y telegráfos creadas para la ciudad de Cienfuegos. Bien sabido es la importancia que en todos los órdenes tiene la Perla del Sur y lo indispensable que se hacía dotarla de estas oficinas auxiliares, establecidas ya en casi todas las capitales de provincias centros y puertos principales.

En la Provincia de Oriente también se abrira proximamente la Oficina de Comunicaciones del Central Rey, perteneciente al término de Holguín, la construcción de cuya línea y estación están al terminarse.

Asimismo en otro Central de la misma provincia llamado como ella "Oriente" se instalará en breve el servicio telegráfico. Se estan efectuando a este respecto los estudios para llevar a cabo este proyecto.

El servicio Radiotelegrafico a cargo también del Departamento de Comunicaciones está siendo reorganizado y ampliado de manera considerable. En el extremo occidental de la provincia de Pinar del Río, lugar llamado La Fe, puerto de mar, se está construyendo una Estación Radio, de 5 kilowatts de potencia para lo que se ha erigido una torre de hierro y acero sistema cuadrangular de 250 pies de altura instalado aparatos correspondientes a esta capacidad y construido un edificio con capacidad bastante para acometer la estación con su planta eléctrica propia. Las características y fotografías de estas Oficinas. Radio las publicaremos tan pronto se nos faciliten en el Departamento referido.

En Chaparra se construye igualmente un edificio para trasladar a él la Estación inalambrica que allí existe, la que será sustituida por una nueva sistema Marconi con torre de acero del mismo tipo que la de La Fe. Las obras van ya camino adelante. A Baracoa fueron enviados un ingeniero y un experto del Departamento para que informen sobre las inovaciones que precisa hacer en la Estación Radio allí instalada que es de las más antiguas que posee el Gobierno pues data de 1906 y la que es necesario reformar a fin de que pueda utilizarse en oursar servicio con y de la República Dominicana cuyo proyecto está en vias de realización.

LA PRORROGA DEL CONTROL AZUCARERO ESTA ASEGURADA

WASHINGTON, Diciembre 19.

La legislación en favor de prorrogar el control del gobierno sobre el azúcar durante el año de 1920 antes de que se declare el receso de Navidad, está asegurada, según dijo el senador Mc Nary, republicano, de Oregon, que se halla a cargo del proyecto de ley en el Senado.

El senador Mc Nary así lo anunció esta noche después de haberse efectuado una transacción con los adversarios de la medida, limitando la extensión de las facultades para conceder licencias hasta el treinta de Junio de 1920.

La transacción propuesta, dijo el senador Mc Nary, fué aceptada por los dos senadores de la Lousiana que han estado combatiendo el proyecto de ley y por otros adversarios del mismo, y se recibieron también seguridades de los jefes de la Cámara de que aprobarían la limitación de las licencias. Bajo los arreglos efectuados para la transacción, se proyecta que el Senado apruebe el proyecto de ley mañana a más tardar, enviándolo a la sanción del Presidente Wilson.

La transacción estipula que se retengan las cláusulas que prorrogan la Junta de Nivelación Azucarera de los Estados Unidos durante el próximo año, con amplias facultades para el control de los precios y la distribución del azúcar. Los jefes del Senado acordaron aceptar el acuerdo de la Cámara limitando las facultades de la Junta para las licencias hasta el día 30 de Junio de 1920, y también la enmienda de la Cámara autorizando a la Junta para incautarse de la existencia de azúcar de los refinadores en caso de necesidad

EL NUEVO SECRETARIO DE LA LEGACION DE ESPAÑA

Acompañado de nuestro distinguido amigo el Excmo. Sr. D. Alfredo de Marátegui, Ministro de S. M. Católica ,ayer tarde tuvimos el gusto de recibir en esta redacción la visita del señor don Ginés Vidal y Saura que ha sido nombrado recientemente Secretario de la Legación de España.

El señor Vidal es un jóven y culto diplomático que seguramente obtendrá en Cuba la excelente acogida a que sus méritos le hacen acreedor.

Le reiteramos al señor Vidal y Saura nuestro afectuoso saludo y le deseamos el mejor acierto en el desempeño de su importante cargo.

A ULTIMA HORA

HOY VOTARA EL SENADO LA LEY SOBRE EL CONTROL AZUCARERO

WASHINGTON, Diciembre 20 (una a. m.) (Por la Prensa Asociada).

Después de una sesión de más de doce horas el Senado no pudo esta noche llegar a una votación sobre el proyecto de ley de ferrocarriles de Cumins; pero poco antes de las doce de la noche se levantó la sesión con el acuerdo de votar finalmente sobre el proyecto mañana a las tres y treinta. También se llegó a un acuerdo para una votación final, mañana, a las once y treinta, sobre el proyecto de ley del control azucarero.

ACADEMIA CATOLICA DE CIENCIAS SOCIALES

En la noche del jueves celebró esta Corporación su sesión quincenal en el Convento de Santo Domingo bajo la presidencia del señor Rector, don Mariano Aramburo y Machado, con la asistencia de un nutrido concurso de señores Académicos.

Fueron recibidos los Académicos últimamente electos, doctor Santiago Gutiérrez de Celis y Lcdos. Justo Prada Pita y Felipe España, que prestaron el juramento estatutario y a quienes dió el Rector la bienvenida en nombre de la Academia.

Fué la segunda de las sesiones destinadas al estudio y discusión del Proyecto de ley del trabajo del señor Lcdo. don José López y Pérez y en ella usó de la palabra el M. I. señor doctor Felipe Caballero y Hernández, quien pronunció un bellísimo discurso, en el cual expuso los principios que deben regir las relaciones entre los patronos y los obreros, principios que inspiran el proyecto de ley, que en estos momentos ocupa la atención de la Academia, cuya promulgación, en la forma en que quede redactado por la Corporación, ha de contribuir entre nosotros a satisfacer las exigencias de la justicia y será por ello un timbre de gloria para la Academia que lo ha prohijado.

Felicitamos calurosamente a la Academia Católica de Ciencias Sociales por el entusiasmo con que prosigue sus trabajos y esperamos con impaciencia el proyecto de ley en que con tanta eficacia viene trabajando.

PAGINA MERCANTIL

BANCO DE LA LIBERTAD

AGUIAR, 86.

Cuentas Corrientes, Ahorros, Pagos por Cable, Cartas de Crédito y Operaciones de Banca en General.

TELEFONOS A-8940 y A-7400.

CAPITAL PAGADO; $500.000.00.

ALQUILAMOS DEPARTAMENTOS PARA OFICINA.

Casa Turull

IMPORTADORES DE
ACIDOS, PRODUCTOS QUIMICOS, DESINFECTANTES, ABONOS, INSECTICIDAS, PINTURA.
Materias Filtrantes y Blanqueadoras para Azúcar.
MATERIAS PRIMAS PARA INDUSTRIAS.
THOMAS F. TURULL Y Ca.
Teléfonos A-7751, A-6368, A-4287
Muralla, 2 y 4. Habana. 170 Broadway, New York

MENDOZA Y Co.

BANQUEROS

El hecho de ser esta la única casa Cubana con puesto en la Bolsa de Valores de Nueva York (NEW YORK STOCK EXCHANGE,) nos coloca en posición ventajosísima para la ejecución de órdenes de compra y venta de valores. Especialidad en inversiones de primera clase para rentistas.

ACEPTAMOS CUENTAS A MARGEN.

PIDANOS COTIZACIONES ANTES DE VENDER SUS BONOS DE LA LIBERTAD

Obispo 63. Teléfonos: A-5957. A-9624. A-2416.

BOLSA DE NEW YORK

COTIZACIONES

DICIEMBRE 19, 1919

	Abre	Cierra
Azúcares y tabacos:		
Amer. Beet Sugar		95½
Cuban Amer. Sugar	385	385
Cuba Cane Sugar com	51⅞	51½
Cuba Cane Sugar, pref	84	84½
Punta Alegre Sugar	94⅞	94⅞
American Sumatra com	96½	96½
General Cigar		
Lorrilard		182
Amer. Tobacco Securits		
Manatí Sugar		
Petroleo y Gas:		
California Petroleum		43½
Mexican Petroleum	211¼	220½
Sinclair Oil Consolidt	44¾	44⅝
Ohio Cities Gas	48½	48¾
People's Gas		
Consolidated Gas	79⅞	81
Royal Dutch		
Pierce Oil		
Pan American Petroleo		
Cobres y aceros:		
Anaconda Copper	57⅝	58¼
Chino Copper	35⅝	36
Inspiration Copper	51⅝	52⅛
Kennecott Copper	28⅝	28⅝
Bay Consolid Copper	20	20
Bethlehem Steel B	93⅝	95⅝
Crucible Steel	209¾	216
Lackawanna Steel	86	86⅞
Midvale com	49	49⅛
Repub. Iron and Steel	109¾	112½
U. S. Steel com	104¼	105⅛
Utah Copper	71¾	74⅞
Fundi. Equipos. Motores:		
American Can	54¼	54⅝
Amer. Smelting and Ref	69	69
Amer. Car and Foundry	136½	138¾
American Locomotive	94	95¼
Baldwin Locomotive	108¼	110
General Motors	326½	335¾
Westinghouse Electric	53	53⅞
Studebaker	104¼	104⅞
Pierce Arrow Motor		176
Willys Overland		28⅝
Ferroviarios:		
Chi., Mil and St. Paul pref.	50⅝	53½
Chi., Mil and St. Paul pref.		36⅝
Interb. Consolid com	4	3⅞
Interb. Consolid pref	12⅝	13⅝
Canadian Pacific	131½	134½
Lehigh Valley	42	42⅛
Missouri Pacif certif	25	26
N. C. Central	68¼	69⅛
St Louis S. Francisco	16⅛	17⅛
Reading com	75⅝	76⅞
Southern Pacific	102⅞	104⅝
Southern Railway com	21¾	22
Union Pacific	122¼	124
Philadelphia		34⅝
Baltimore and Ohio		31⅛
Chesapeake and Ohio		54
Pere Marquette		
Industriales		
Central Leather	93½	95⅛
Corn Products	83	85½
U. S. Food Products Co	85	85½
U. S. Indust. Alcohol	103¼	104½
Keystone Tire and Rubber		44
Goodrich Rubber Co		
U. S. Rubber		123⅞
Cia. Swift, Inter		60
Libby, McNeil and Libby		31
Swift and Co		133
Internatonal Paper Co		74⅝
Loft Incorporated	26¼	26
Amer. W. Paper pref		
National Leather		18
Disk Tire	42	41½
United Fruit		
American International		109
Marítimos:		
Intern. Merc. Mar. pref	107½	108
Idem idem comunes	49⅝	49½

MERCADO FINANCIERO

(Cable recibidos por nuestro hilo directo.)

Valores.

NEW YORK, diciembre 19. (Por la Prensa Asociada).

Con las petroleras, las de motores, las de acero y las de equipos alcanzando ganancias extremas de dos a diez y seis puntos, el mercado de valores dió hoy una prueba de su fuerza latente.

El movimiento en las petroleras se hizo evidente de macada manera en las transacciones con las mejicanas y panamericanas, que revelaron la mayor actividad, con motivo de los planes de fusión, mientras las del acero y afiliadas derivaron su apoyo de condiciones industriales altamente favorables. La demanda de acero y hierro acabados de todas clases a altos precios se dice que es tan considerable que ha hecho necesaria la eliminación de la suspensión usual de las operaciones a fin de año en las fábricas.

La tirantez cada vez menor del tipo monetario, que fué de seis por ciento, aunque se elevó a ocho por ciento a última hora y la mayor estabilidad del cambio extranjero, especialmente en tipos sobrt Londres. fueron los factores que contribuyeron a la confianza manifestada por los intereses especulativos.

Las marítimas, tabacaleras y las varias especialidades participaron moderadamente en la actividad del día y los cobres se repusieron de la pesadez que revelaron al principio, junto con las ferrocarriles, robusteciéndose estas últimas hacia el final con compras de las Pacíficas. Las ventas ascendieron a un millón 125.000 acciones.

La única rama de los mercados financieros que no ofrecía aspecto halagüeño fué el mercado de bonos. Las emisiones principales, en su mejor situación, solo estivieron sostenidas, mientras que los bonos de la Libertad manifestaron nuevas tendencias reaccionarias, con algunas de las ferrocarrileras e industriales, de las llamadas "doradas". Las ventas totales, valor a la par, ascendieron a $26.500.000.

Los viejos bonos de los Estados Unidos no se alteraron en la oferta.

Azúcares.

NEW YORK, diciembre 19. (Por la Prensa Asociada.)

El mercado local de azúcar crudo estuvo todavía incierto, con las operaciones más o menos caprichosas, revelando alguna perplejidad, con motivo de la cuestión del control gubernamental. Los compradores se inclinan a proceder con tiendto y como quiera que los tenedores parecen estar más que dispuestos a vender, el tono del mercado en el fondo parece ser algo menos tirante. Hubo ventas el jueves a una hora avanzada de diez mil sacos de azúcar de Cuba a un comprador a ocho tres cuartos centavos libre a bordo en Cuba para embarque en abril y recientemente unos treinta y cinco mil sacos fueron vendidos a un refinador de fuera de este puerto a doce un cuarto centavos costo y flete para embarque en diciembre.

En el refino los precios continuan a base de nueve centavos para el granulado fino, tratándose de azúcares de la pasada zafra. Hay todavia una activa demanda y la poca cantidad de azúcar que llega es istribuida por el comité, aunque su volumen no es suficiente para aliviar la situación.

MERCADO DEL DINERO

NEW YORK, diciembre 19. (Por la Prensa Asociada).

Papel mercantil: 6.
Libras esterlinas:
60 días, letras, 3.60 1|2.
Comercial, 60 días, letras sobre bancos 3.69 1|2.
Comercial, 60 días, letras, 3.69.
Demanda, 3.74 1|4.
Cable, 3.75.
Francos:
Demanda, 11.05
Cable, 11.00.
Florines:
Demanda, 36 3|4.
Cable, 37.00.
Lira:
Demanda, 13.70.
Cable, 13.15.
Marcos:
Demanda, 2.04.
Cable, 2.06.
Plata en barras, 133.
Peso mejicano, 101 1|2.
Los bonos del gobierno estuvieron quietos; los ferrovlarios, firmes.
Préstamos a plazos, fuertes; 60 días, 90 días y 6 meses, 7.
Ofertas de dinero, flojas; la más alta, 6; la más baja, 5; promedio, 6; cierre, 5; ofertas, 6; último préstamo, 5; aceptaciones de los bancos, 4.3|4.

BOLSA DE LONDRES

LONDRES, Diciembre 19. (Por la Prensa Asociada).

Consolidados, 50.3|4.
Unidos, 87.

BOLSA DE PARIS

PARIS, Diciembre 19. (Por la Prensa Asociada.)

Los precios estuvieron sostenidos hoy en la Bolsa.

L Renta del 3 por 100 se cotizó a 50 francos 35 céntimos.

El cambio sobre Londres a 41 francos 50 céntimos.

Empréstito del 5 por 100 a 88 francos y 15 céntimos.

El peso americano se cotizó a 11 francos 18 céntimos.

Cotización de los Bonos de la Libertad

NEW YORK, Diciembre 19. (Por la Prensa Asociada).

CARRILLO Y FORCADE

CORREDORES

ESPECIALISTAS EN BONOS

Nunca han estado tan baratos como ahora los Bonos de la Rep. de Cuba, Havana Electric y Teléfono. Aproveche esta oportunidad, y compre antes que vengan los millones de la zafra.

Obispo, Núm. 36. Teléfonos A-2707 - A-4983

C 11789 — 20 Dic.

Bolsa de New York

PRENSA ASOCIADA

Diciembre 19

Acciones 1.126.000
Bonos 26.421.000

Atención Ganaderos y Hacendados

EN LA FINCA "LA VENTA" ESTACION DE CONTRAMAESTRE, ORIENTE.

TENGO

ganado peli-fino, raza de Puerto Rico propios para bueyes de tres y cuatro años; novillas, peli-finas, raza de Puerto ico, propias para la crianza. Ejemplares escojidos para Padrote.

GANADO DE COLOMBIA

para bueyes y vacas lecheras, colombianas, novillos colombianos para mejora, de Cartagena, Coveña y Zispata

GANADO VENEZOLANO

para bueyes de Guanta y Puerto Cabello.

Puedo entregar cargamentos completos de ganado para hierba de Colombia y Puerto Cabello en cualquier puerto de la costa sur de Cuba.

Para más informes, dirijanse a J. F. Ferrer. Lucía alta, 8, Santiago de Cuba.

DINERO AL 1 por 100

BANCO DE PRESTAMOS SOBRE JOYERIA

Consulado, 111. Teléf. A-9082

Los últimos precios de los Bonos de la Libertad fueron los siguientes:

Los primeros del cuatro por ciento, 98.96.

Los del tres y medio por ciento a 93.28.

Los segundos del cuatro por 100 a 91.32.

Los primeros del cuatro y 1|4 por 100 a 93.40.

Los segundos del cuatro y 1|4 por 100 a 91.52.

Los terceros del cuatro y 1|4 por 100 a 93.60.

Los cuartos del cuatro y 1|4 por 100 a 91.58.

Bonos de la Victoria de 3 3|4 por 100, a 98.98.

Victoria, 1.3|4 por 100, a 98.98.

MERCADO DE VALORES

Abrió ayer este mercado quieto, pero firme, con muy poco papel ofrecido, puesto que las operaciones de vencimiento próximo ya han sido liquidadas y todo indica que el año cierra en alza, toda vez que la situación económica del país es halagadora, lo que necesariamente se refleja en el próspero desenvolvimiento de nuestras empresas, compañías e instituciones de crédito.

Durante el día, las operaciones efectuadas fueron de poca importancia, permaneciendo la cotización de todos los valores firmes.

Al cerrar el mercado se operó en cien acciones del Banco Español a 106 3|8, subiendo después a 106 5|8 y 106 3|4 operándose en cincuenta acciones a ambos precios, y continuaban solicitadas a 106 3|4 ofreciéndose entonces a 107 3|4.

Las preferidas de la Compañía Licorera abrieron a 57 1|2 compradores y al cerrar quedaron pagando a 59 7|8 y nada se ofrecía a menos de 60 1|2.

Las comunes de esta Compañía abrieron de 18 3|4 a 19 1|2. Más tarde pagaban en cantidades a 19 1|4 y cerraron cotizadas de 19 a 19 7|8.

Las comunes de la Compañía Manufacturera Nacional permanecieron quietas en la apertura, pero al cerrar estaban más animadas cotizándose de 49 1|2 a 50 1|2. No se operó.

Muy firmes y solicitadas las acciones de la Compañía de Jarcias de Matanzas.

También estuvieron solicitadas las preferidas de la Empresa Naviera cotizándose de 95 1|4 a 97.

Muy firmes y solicitadas las acciones de la Compañía de Jarcias de Matanzas.

También estuvieron solicitadas las preferidas de la Empresa Naviera, cotizándose de 95 1'4 a 97.

Las de la Compañía Union Hispano de Seguros permanecieron quietas y cotizadas a distancia de 178 a 200 las preferidas y de 89 a 100 las Beneficiarias.

Las acciones de los Ferrocarriles Unidos estuvieron más firmes de 90 a 91 sin operaciones.

También se mantienen firmes las preferidas de la Compañía Internacional de Seguros.

Cerró el mercado firme y animado.

En el Bolsín se cotizó a las cuatro p. m., como sigue:

Banco Español	106⅝	107⅜
F. C. Unidos	89⅞	90¼
Havana Electric, pref.	108⅜	109½
Havana Electric, com	99¼	100½
Teléfono, pref.	102	110
Teléfono, com.	96⅞	97¼
Naviera, pref.	95¼	97
Naviera, com.	76⅝	77¾
Cuba Cane, pref.	Nominal.	
Cuba Cane, com.	Nominal	
Compañía Cubana de Pesca y Navegación, pref.	76½	—
Compañía Cubana de Pesca y Navegación, com	Nominal	
Unión Hispano Americana de Seguros	178	200
Unión Hispano Americana de Seguors, Be.	89	100
Union Oil Companp.	Nominal.	
Cuban Tire and Ruuber Co., preferidas	15	—
Cuban Tire and Ruuber Co., comunes	11	—
Compañía Manufacturera Nacional, preferidas	74⅝	80
Compañía Manufacturera Nacional, comunes	49½	50½
Compañía Licorera Cubana, preferidas	59¾	60½
Compañía Licorera Cubana, comunes	19	19¾
Compañía Nacional de Calzado, preferidas	78	100
Compañía Nacional de Calzado, comunes	64	80
Compañía de Jarcia de Matanzas, pref.	86	100
Compañía de Jarcia de Matanzas, sindicadas	85¾	100
Compañía de Jarcia de Matanzas, comunes	47½	50
Compañía de Jarcia de Matanzas, sindicadas	46¾	50

DEL MERCADO AZUCARERO

Según cable recibido por los señores Mendoza y Ca., en el Mercado de New York hay ofertas de 50.000 sacos de azúcar para embarque de febrero a nueve centavos costo y flete; para embarque de enero a 9 1|2 cent. costo y flete y 10 centavos según situación a refinadores.

Se vendieron diez mil sacos para embarque en la primera quincena de enero a 10 1|2 cents. costo y flete y 17.000 sacos para embarque en la primera quincena de febrero a 9 cts. costo y flete.

10.000 sacos combinados con otros diez mil para diciembre venero a 12 centavos y diez centavos respectivamente.

Hay vendedores para la segunda quincena de enero a nueve y medio centavos costo y flete y para embarque de febrero y mayo, combinado a nueve centavos costo y flete.

CAMBIOS

New York, cable, 100.1|4.
Idem, vista, 100.3|16.
Londres, cable: 3.81.
Idem, vista, 3.80.
Idem, 60 días, 3.77.
París, cable, 47 3|4.
Idem, vista, 47 1|4.
Hamburgo, cable, 9.1|2.
Idem, vista, 9.
Madrid, cable, 97.1|2.
Idem, vista, 97.
Zurich, cable, 92 3|4.
Idem, vista, 92 1|2.
Milano, cable, 39 1|2.
Idem, vista, 39.
Hong Kong cable. ...
Hong Kong vista ....

INFORMACION SOBRE LA BOLSA DE NEW YORK

(POR CABLE)

9.30.— No hay cambio alguno en la situación general parece que vamos a tener un mercado profesional.

9.53.KEsperamos un mercado más amplio y con precios más altos en general.

11.40.—Parece haber un gran descubierto en el mercado, creemos lo tanto que el mercado mejorará temporalmente

1.00.¼Esperamos un avance general incluyendo a los ferrocarriles.

1.01.—Se rumora que el Congreso pasará esta noche la Ley de Ferrocarriles.

CARRILLO Y FORCADE

9.30.—Recomendamos vender cada vez que se afirme el mercado.

11.30.—Dinero al 6 por 100.

12.30.—Como las noticias son buenas, esperamos que el mercado continua firme. Además, exisen todavia grandes intereses cortos en el mercado.

1.49.—Somos muy alcistas en Marinas, basados en que después de la ratificación del Trtado de Paz esperamos un negocio enorme de exportaciones y las compañías marítimas se beneficiarán con seguridad.

3.00.—El mercado cierra firme.

MARTINEZ Y CA.

Se espera que el mensaje del Presidente sobre los ferrocarriles favorezca a los valores.

Las noticias son muy buenas, pues existe un gran descubierto en el mercado.

MENDOZA Y CA.

Mendoza y Cía.

BANQUEROS

Cuentas Corrientes-Cuentas de Ahorros, Giros PIGNORACIONES Y DESCUENTOS.

OBISPO, 63.

Teléfonos A-2416, A-5957, A-9624

SE COMPRAN

Créditos contra la extinguida Diputación Provincial de la Habana.

Carrillo y Forcade

Obispo, 36

C 11581 — alt — 8d-13

COLEGIO DE CORREDORES

COTIZACION OFICIAL

	Banqueros.	Comerciantes.
Londres, 3 d|v	3.76	3.75⅞V.
Londres, 60 d|v	3.74	3.73¾V.
París, 3 d|v	53¾	54 D.
Alemania	2⅝	2½V.
E. Unidos	¼	⅛P.
España, 3 d|v	3⅛	3¼D.
Papel comercial	8	10 P
Florín		D.

Azúcares

Azúcar centrífuga de guarapo, polarización 96, en almacén público, a ..... centavos oro nacional o americano la libra.

Azúcar de miel, polarización 89, para la exportación a ..... centavos oro nacional o americano la libra.

Señores notarios de turno:
Para cambios Guillermo Sonnet.
Para intervenir en la cotización ofical de la Bolsa Privada, Armando Parajón y Pedro A. Molino.

Habana, 19 de diciembre de 1919.

PEDRO VARELA NOGUEIRA, Síndico Presidente.—MARIANO CASQUERO, Secretario.

PRECIO DE LA JARCIA

Sisal de 3|4 a 7 pulgadas, a 22.50 quintal.

Sisal "Rey" de 3|4 a 6 pulgadas, a $25.50 quintal.

Manila corriente, de 3|4 a 6 pulgadas $31.00 quintal.

Manila "Rey", extra superior, de 3|4 a pulgadas, a $33.00 quintal.

Medidas de 3 1|4 a 12 pulgadas, aumento de 50 centavos en quintal.

BOLSA PRIVADA

Diciembre 19.

OBLIGACIONES Y BONOS OFICIAL

	Com.	Ven.
BONOS		
Rep. Cuba Speyer	91	95
Rep. Cuba 4 1|2 por 100	80	84
Rep. Cuba (D. P.)	75	92
A. Habana, 1a. Hip.	100	110
A. Habana, 2a. Hip.	100	110
Ferrocarriles Unidos	74	90
Gas y Electricidad	100	120
Havana Electric Ry.	87	95
Havana Electric Hip. Gen. (en circulación)	82	90
Cuban Telephone	75½	76½
Cervecera Int., 1a. Hip.	101½	108
Bonos del Noroeste a Buane (en circulación)	Nominal.	
Obligaciones de la Manufacturera Nacional	98¼	101
ACCIONES		
BancoBanco Español	106⅝	107½
Banco Nacional	178	200
Ferrocarriles Unidos	89¾	90
Havana Electric, pref.	108¼	109⅝
Havana Electric, com.	99¼	100½
Nueva Fábrica de Hielo	Nominal.	
Cervecera Int. prf.	100	Sin
Cervecera Int. com.	58	100
Teléfono, pref.	102	106
Teléfono, comunes	96½	97½
Naviera, preferidas	95	97
Naviera, comunes	76¾	78
Cuba Cane, pref.	80	90
Cuba Cane, com.	43	60
Compañía de Pesca y Navegación, preferidas	76	100
Compañía de Pesca y Navegación, comunes	30	50
U. H. Americana de Seguros	178	200
Id. Beneficiarias	89	100
Cuban Tire and Rubber Co. preferidas	Nominal.	
Cuban Tire and Rubber Co. comunes	Nominal.	
Unión Oil Company	Nominal.	
Quiñones Hardware Corporation, preferidas	Nominal.	
Quiñones Hardware Corporation, comunes	Nominal.	
Compañía Manufacturera Nacional, preferidas	74½	78
Compañía Manufacturera Nacional, comunes	49½	51
Compañía Nacional de Camiones, prafecidas	Nominal.	
Compañía Nacional de Camiones, comunes	Nominal.	
Licorera Cubana, pref.	59½	59⅞
Licorera Cubana, com.	18¾	19½
Compañía Nacional de Perfumería, preferidas	70	85
Compañía Nacional de Perfumería, comunes	50	55
Compañía Nacional de Pianos y tonógrafos, pref.	70	—
Compañía Nacional de Pianos y fonógrafos, com.	19	25
Compañía Internacional de Seguros, preferidas	98½	105
Compañía Internacional de Seguros, comunes	29	31¾
Cía. Nacional de Calzado, Preferidas	78	100
Cía. Nacional de Calzado, comunes	63½	70
Compañía de Jarcia de Matanzas, preferidas	86	90
Compañía de Jarcia de Matanzas, pref. sind.	85¾	90
Compañía de Jarcia de Matanzas, comunes	47½	49
Compañía de Jarcia de Matanzas, sindicadas	46½	49

MERCADO PECUARIO

DICIEMBRE 19

LA VENTA EN PIE

En los corrales se cotizan los siguientes precios:

Vacuno del país, de 12 y 12 1|2 11 1|4 como máximum.

Cerda, de 16 a 19 centavos.

Lanar, de 16 a 18 centavos.

MATADERO DE LUYANO

Las reses beneficiadas en este Matadero se cotizan a los siguientes precios:

(PASA A LA PAG. QUINCE)

Compañía de Crédito Antillana, S. A.

CAPITAL: $500.000.00.

Préstamos desde $25.00 en adelante.-Compra-ventas.-Administración de Bienes.-Custodia de Valores

Amargura 11. Teléfono A-0497. Habana

Muñecas, Muñecas, Muñecas

MANUFACTURA ALEMANA

Muestrario: O'REILLY, 52, altos.

Ordenes a EDUARDO MONTALVO, Teléfono M-2159.

38361 — 21d

GASOLINA, PETROLEO REFINADO y PETROLEO CRUDO, PARA COMBUSTIBLE

Los ofrecemos en las mejores condiciones y también gestionar, gratis, el cambio de sistema en las máquinas de vapor para usar PETROLEO CRUDO.

TAMPICO WELLS OIL CORPORATION

MANZANA DE GOMEZ 566-7-8.

JUAN AURELIO SOLLOSSO

VALORES en el N. York Stock Exchange y Bolsa de la Habana

COMPRO BONOS DE LA LIBERTAD

Obispo, 59. Teléfono M-1390 y A-8137

C 3900 — 29 d. 2

JACINTO PEDROSO & Co.

BANQUEROS

AGUIAR, 65. Habana.

Pagos por cables, giros de letras a todas partes del mundo, depósitos en cuenta corriente, compra y venta de valores públicos, pignoraciones, descuentos, préstamos con garantía, cajas de seguridad para valores y alhajas, cuentas de ahorros.

Teléfonos: A-2481, A-7452, A-2976.

NACIONALIDAD CUBANA

Certificados de última voluntad, de antecedentes penales; cartas de naturalización; licencias de guardas jurados; guías forestales; títulos de Mandatarios; líneas telefónicas; pasaportes, etc. Se gestionan rápidamente.

OSCAR LOSTAL

Ex-Jefe de Administración de la Secretaría de Agricultura.

Habana, 89. Apartado 913. Teléfono M 2095.

C 10304 — alt. — 12d-8

Intercontinental Telephone y Telegraph Co

Musso System

PROXIMAMENTE QUEDARA INSTALADO EL TELEFONO PARA COMUNICARNOS CON LOS ESTADOS UNIDOS, Y DESPUES SE TENDERAN OTROS CABLES A EUROPA, HASTA QUEDAR ENLAZADAS TODAS LAS NACIONES DEL MUNDO CIVILIZADO, POR UNA VASTA RED TELEFONICA Y TELEGRAFICA QUE NOS PERMITIRA COMUNICARNOS DESDE NUESRO PROPIO DOMICILIO CON CUALQUIER PARTE DEL GLOBO.

APRESURESE A SUSCRIBIR ACCIONES DE ESTA COMPAÑIA Y A LA VEZ QUE COADYUVARA A LA IMPLANTACION DE UNA GRANDIOSA OBRA QUE BENEFICIARA NOTABLEMENTE AL MUNDO ENTERO. OBTENDRA USTED GRANDES RENDIMIENTOS.

HOY SE VENDEN LAS ACCIONES A $15.00 CADA UNA Y PROXIMAMENTE EXPERIMENTRAN NUEVA ALZA NO LO DEJE, PUES, PARA MAÑANA.

Agente General para la Isla de Cuba:

Pascual Pietropaolo

Manzana de Gómez, Departamento 308 al 311. Aptdo. 1707. Habana

DIARIO DE LA MARINA

PRADO, NUM. 103.

DIRECTOR: JOSE I. RIVERO. ADMINISTRADOR: NICOLAS RIVERO Y ALONSO

FUNDADO EN 1832
DECANO EN CUBA DE LA PRENSA ASOCIADA

PRECIOS DE SUSCRIPCION:

HABANA		PROVINCIAS		EXTRANJERO	
1 mes	$ 1-40	1 mes	$ 1-50	3 meses	$ 6-00
3 Id.	„ 4-20	3 Id.	„ 4-50	6 Id.	„ 11-00
6 Id.	„ 8-00	6 Id.	„ 8-50	1 Año	„ 21-00
1 Año	„ 16-00	1 Año	„ 17-00		

APARTADO 1010. TELEFONOS. REDACCION: A-6301. ADMINISTRACION Y ANUNCIOS: A-6201. IMPRENTA: A-5334.

LOS PENSIONADOS DEL AYUNTAMIENTO

Aun sigue suscitando vivos y variados comentarios el incidente de los niños pensionados del Ayuntamiento en la Casa de Beneficencia. Nosotros no hemos de hurgar en culpas y responsabilidades que no existen. El Director del citado establecimiento, doctor Juan B. Valdés, cuyo altruismo y cuyo amor a los niños asilados conocemos íntimamente, se limitó a cumplir las órdenes recibidas por su Junta de Gobierno. El Alcalde del Ayuntamiento, doctor Varona Suárez, que con tan elocuentes hechos ha demostrado su cariño a la niñez desvalida, ha dedicado todo su celo y toda su actividad para auxiliar a los niños pensionados del Ayuntamiento que salieron de la Casa de Beneficencia y trasladarlos a otras instituciones benéficas. El doctor Varona y el doctor Juan B. Valdés son personas sobradamente nobles y generosas para consentir ni acordar nada que pudiera redundar en perjuicio de niños desvalidos.

Ahora bien, este triste y enojoso incidente puede servir de muy provechosa lección para lo futuro. Es absolutamente necesario evitar la repetición de casos semejantes. Lo verdaderamente postivo y lo lamentable de esta cuestión es que el Ayuntamiento se vea obligado a hospedar en asilos ajenos a los niños pobres y desamparados a quienes ha de socorrer. Lo vivamente sensible es que el Ayuntamiento no tenga un asilo propio. Si lo hubiera tenido, esos ciento treinta y nueve niños pensionados no hubieran sufrido las molestias y mortificaciones de su situación provisional y de su traslado. La Casa de Beneficencia se ha hecho directa y expresamente para sus asilados, para los llamados "Hijos de la Casa." Cada una de las demás instituciones benéficas lleva su fin especial. ¿Por qué el Ayuntamiento, representación inmediata y genuina del pueblo no ha de tener su casa, para sus niños, donde no se encuentren como huéspedes, sino como hijos adoptivos del Municipio? Han transcurrido ya suficientes años desde la Constitución de la República para que un Ayuntamiento tan importante y tan rico como el de la Habana cuente con un asilo propio.

El Alcalde, doctor Varona Suárez, es hombre de iniciativas y de acometividad. El doctor Varona tiene siempre sus energías dispuestas a la realización de todas aquellas empresas que lleven consigo el auxilio de los desvalidos, la protección del desamparo, el socorro de la infancia. El doctor Varona no permitirá que se prolongue para los niños pensionados del Ayuntamiento esta situación provisional que los expone a nuevos incidentes. Entiende muy bien el doctor Varona que este problema es de los que no admiten plazos en su solución. El pueblo todo se ha interesado por la suerte de los citados niños y espera un desenlace estable y definitivo. La solución efectiva, radical, no puede ser otra que la constitución de un asilo municipal.

En todas las grandes naciones se nota ahora marcada tendencia a que los ayuntamientos se acerquen al pueblo como en sus tiempos primitivos y se pongan en contacto con la pobreza y con el desvalimiento por medio de instituciones benéficas, patronatos y asilos. Ese es el camino que seguirá sin duda el doctor Varona, tan empapado de todo cuanto de bueno y de verdaderamente democrático encierra el espíritu moderno.

CAJA DE AHORROS DEL Banco Internacional de Cuba

Capital Autorizado: $10.000,000-00 Capital Pagado: $5.000,000-00

ART 18.—"De los Catorce Consejeros de este Banco, NUEVE serán siempre comerciantes o industriales establecidos en Cuba"

SI USTED ANHELA COMODIDADES, empiece hoy mismo a ahorrar, seguro de que a vuelta de pocos años vivirá usted mejor.

CASA CENTRAL: MERCADERES Y TENIENTE REY

SUCURSALES

En la Habana: Belascoaín 4.—Egido 14 (Palacio Internacional).--Monte 12.--O'Reilly 83.--Puente de Agua Dulce.—San Rafael 1½.

Y EN TODA LA NACION

POOTNA

Fortifica la vista: hace más intensa la visión; hace a los ojos brillantes, fuertes y sanos. Cura y conforta ojos inflamados, irritados y cansados por demasiado trabajo. Es inofensivo; no produce ardor o quemadura. Con frecuencia habilita a personas que usan anteojos a deshacerse de ellos. Es recetado y recomendado por doctores; se vende en todas las droguerías modernas.

DISPEPSIA

En muy escaso número se encuentran los objetos que jamás han tenido dispepsia, palabra que quiere decir, dolgestión difícil; en cambio más de la cuarta parte de la humanidad la padece, necesitando aumentar la secreción del jugo gástrico, tonificar la mucosa del estómago y aumentar su poder digestivo. Todo esto se consigue usando el Elixir Estomacal de Sáiz de Carlos.

JUEGOS DE CUARTO. Decorados PARA NIÑOS Compuestos de: Cama, Tocador, Chiffoniere, Mesa de noche, Escaparate, Silla, Mecedor.

J. PASCUAL-BALDWIN. OBISPO 101.

DO YOU SPEAK ENGLISH? Lo aprenderá con éxito y muy pronto, por medio de nuestro método por correspondencia, que es muy fácil, corto y que ha sido preparado especialmente para la gente de habla española. Para mayores detalles, envíe su nombre y dirección, a THE UNIVERSAL INSTITUTE DEPT. 56, 235 West, Street New York City

Dr. Robelin

de las Facultades de París y Madrid Ex-Jefe de Clínica Dermatológica del Dr. Gazaux. (París 1883) Especialista en las Enfermedades de la Piel

En general, secas y úlceras, y las consecutivas a la ANEMIA; REUMA; NEUROSISMO y MICROBIANAS; MALES de la SANGRE; del CABELLO y BARBA; MANCHAS; GRANOS; PECAS y demás defectos de la cara.

Consultas diarias de 1 a 4 p. m. JESUS MARIA número 91.

Curaciones rápidas por sistemas modernísimos

Teléfono A-1332.

Dr. Claudio Fortún

Tratamiento especial de la sífilis, enfermedades de la sangre, venéreas y secretas, cirugía, partos y enfermedades de señoras. Inyecciones intravenosas, sueros, vacunas, etc. Clínica para hombres, 7½ a 9½ de la mañana. Consultas de 1 a 4. Campanario 142. Teléfono A-8990.

37258 16 d

Dr. Hernando Seguí CATEDRATICO DE LA UNIVERSIDAD Garganta, Nariz y Oídos. Prado, 38; de 12 a 3

Doctora Amador.

Especialista en las enfermedades del estómago. Trata por un procedimiento especial las dispepsias, úlceras del estómago y la enteritis crónica, asegurando la cura. Consultas: de 1 a 3. Reina, 90. Teléfono A-6050 Gratis a los pobres. Lunes, Miércoles y Viernes.

Dr. Gonzalo Pedroso

CIRUJANO DEL HOSPITAL DE EMERGENCIAS y del Hospital Número Uno.

ESPECIALISTA EN VIAS URINARIAS y enfermedades venéreas. Cistoscopia cateterismo de los uréteres y examen del riñón por los Rayos X.

INYECCIONES DE NEOSALVARSAN.

CONSULTAS: DE 10 A 12 A. M. Y DE 3 A 6 p. m. en la calle de Cuba, 60.

37369 31 d

Dr. Pedro Pérez Ruiz

Abogado y Notario. Bufete: Colón, 15. Teléfono 56. Santa Clara

P 30d-1

ADEMAS DEL DELICIOSO RELLENO FLOR-SEDA PARA ALMOHADAS Y COJINES, HAY UN GRAN SURTIDO DE

FRA -ZA- DAS

INGLESAS Y FRANCESAS, COLCHONETAS, COLCHONES Y CUADRANTET EN LA LUISITA MONTE 63. TELEFONO A-8107

COMPRO cargamentos de azúcar en grandes cantidades. Dirección telegráfica: Carvalho - Bruselas. Bélgica.

c 11611 10d-20

Enriquece la sangre

Son muy numerosas las personas cuya sangre está empobrecida, por causas diversas, consecuencia de impurezas que afectan grandemente la pureza de ese importante elemento de vida.

Para librarse el enfermo de la sangre, de esas impurezas, de los muchos males que son consecuencia de sus desarreglos sanguíneos, nada es preferible al Purificador San Lázaro, que se vende en todas las boticas de Cuba.

Purificador San Lázaro, es la acertada combinación de los principios activos de varias plantas, mezcladas en forma de agradable jarabe que curan positivamente todos los males que dependen de la sangre en mal estado.

Eczemas, úlceras, ericipelas, inflamaciones en las piernas, opresión y otras, son las enfermedades que cura siempre Purificador San Lázaro. Los Herpes, las llagas y otras, también se curan con este preparado.

C 11424 alt. 3d-15

ES SORPRENDENTE

LA GRAN REALIZACION DE MAS DE 500 MODELOS DIFERENTES DE SOMBREROS DE SEÑORAS QUE ESTA HACIENDO EL GRAN BAZAN AMERICANO, BELASCOAIN 22

TODAS LAS SEÑORAS DEBEN ACUDIR PRESUROSAS A ESTA CASA CUYA CARACTERISTICA ES ATENDER BIEN AL CLIENTE.

EN VESTIDOS DE SEDA Y TRAJES SASTRE, LOS PRECIOS SON TAMBIEN ASOMBROSOS

"Gran Bazar Americano" Belascoaín, núm. 22 Teléf. A-9433

P alt 4d-16

A los viajantes

Ponemos en conocimiento de nuestros compañeros que al tren ordinario que saldrá de Camagüey el día 22 del corriente a las nueve p. m. se agregarán varios carros fletados para los viajantes que deseen concurrir a la Asamblea del día 26 y a la Junta General de la Asociación, del día 28, y que podrán tomarlo en las siguientes Estaciones: Camagüey, Ciego de Avila, Zaza del Medio, Placetas, Santa Clara, Santo Domingo, Colón, Jovellanos y Matanzas.

Aurelio Arango, Ricardo Lloveres, Fernando Granero.

C 11.811 1d-20

QUININA EN FORMA SUPERIOR

El efecto tónico y laxante del LAXATIVO BROMO QUININA le hace superior a la Quinina ordinaria, y no afecta la cabeza. La firma de E. W. GROVE se halla en cada cajita.

RELAMPAGO

Cura todo dolor de muelas

RELAMPAGO es el específico del dolor de muelas; hace desaparecer el más agudo, el más violento y más mortificante.

Un algodoncito húmedo en RELAMPAGO, cura el dolor de muelas con la velocidad del relámpago.

RELAMPAGO NO QUEMA LA BOCA

Los que sufren dolores de muelas, porque temen al dentista, deben tener siempre RELAMPAGO en su tocador.

Limpiar la carie, poner en ella un algodoncito con RELAMPAGO; hace desaparecer en seguida el dolor de muelas.

RELAMPAGO cura sin irritar y si se derrama o cae en la boca, no quema, porque no es cáustico.

PIDALO EN TODAS LAS FARMACIAS

Asociación de Dependientes del Comercio de la Habana

SECRETARIA

ELECCIONES ORDINARIAS

En cumplimiento del artículo 64 de los Estatutos Generales, se convoca a los señores asociados para las Elecciones Ordinarias de Directiva que tendrán efecto en el salón de fiestas del Centro el día 21 del actual. Comenzarán a las 12 m. y terminarán a las seis y media de la tarde. A las seis p. m. se cerrarán las puertas de entrada del edificio social y se abrirán inmediatamente después de haber votado los socios que se encuentren en el salón, comenzando el escrutinio.

Se elegirán un Presidente y veinte vocales por tres años (1920 a 1922) que sumados a los señores Primero y Segundo Vicepresidentes y a los cuarenta vocales a quienes corresponden continuar, constituirán la Junta Directiva en el año de 1920.

Habrá diez mesas de votaciones con rótulos expresivos del número primero y último de los recibos de los socios que tienen derecho a votar en ellas.

Para concurrir y votar en estas elecciones es requisito indispensable llevar dos años consecutivos de inscripto y presentar el recibo del mes de NOVIEMBRE y el CARNET DE IDENTIFICACION en la puerta de entrada que será la de Prado. La salida será por la de Morro. Se advierte que toda persona que presente un carnet de identificación falso será entregada a los tribunales de justicia.

Habana, 16 de Diciembre de 1919.

Carlos Martí, Secretario general.

C11650 alt. 3d.-16

Dr. V. Pardo Castelló

DE LOS HOSPITALES DE NEW YORK, FILADELFIA Y "MERCEDES." Enfermedades de la piel y ovarioma. Enfermedades venéreas. Tratamientos por los Rayos X. Inyecciones de Salvarsán. Prado, 27 Tels. A-9965; F-3528. De 2 a 4.

QUITA CALLOS

PARCHE ORIENTAL, hace desaparecer los callos rápidamente. Sólo tres días bastan. Los callos no duelen desde que se les pone PARCHE ORIENTAL. No se pegan a la media, no impiden lavarse los pies. No se caen hasta que no se llevan el callo para siempre. Mande 15 centavos en sellos al doctor Ramírez, Apartado 1,244 y quítese los callos.

C 11,554 alt. 10d-12

Jarabe de la Caridad

RECONSTITUYENTE DE LOS NIÑOS

Superior a los similares extranjeros. Unico que se usa en el DISPENSARIO "LA CARIDAD".

Se vende en todas las Droguerías y Farmacias.

c 11359 alt 31d-6

La vida del Niño

Cualquier afección gastro intestinal, que ataque a un niño, es de gravísimas consecuencias, muchas veces fatales, si a tiempo no se acude a la Digestina Infantil, preparación, eficaz y segura en el tratamiento de esos males.

Digestina Infantil, se vende en todas las boticas, para ayudar el funcionamiento del estómago e intestino de los niños de lactancia artificial. Digestina Infantil es magnífica. Hace más de 10 años se emplea con éxito.

La mayor parte de los males que anidan la población infantil, tienen su origen en afecciones gastro intestinales de ahí la gran aplicación de Digestina Infantil que se vende en todas las boticas.

C 11,370 alt. 3d-6

Dr. J. LYON

DE LA FACULTAD DE PARIS

Especialista en la curación radical de las hemorroides, sin dolor ni empleo de anestésico, pudiendo el paciente continuar sus quehaceres.

Consultas de 1 a 3 p. m. diarias. Somerueios 14, altos.

DR. FEDERICO TORRALBAS

ESTOMAGO, INTESTINO Y SUS ANEXOS

Consultas: de 4 a 6 p. m. en Empedrado, 5, entresuelos. Domicilio: Línea, 13, Vedado. Teléfono F-1257.

Asociación de Católicas Cubanas

AVISO.

Se invita por este medio a todas las asociadas para que asistan, el próximo domingo 21, a las 8 a. m. a la Misa que celebrará en el Sanatorio el señor Obispo Diocesano, con motivo de la bendición de la bandera de la Asociación.

33385 10d LA DIRECTIVA.

SANATORIO ANTITUBERCULOSO

Quinta de "San José" (Arroyo Polo)

Tratamiento específico del Dr. C. M. Desvernine, Director Propietario. —Consultas: Lunes, Miércoles y Viernes, de 1 a 4. Cuba, 52.

C6657 alt. Ind. 30jl.

MIGUEL F. MARQUEZ

CORREDOR

Cuba, 32, de 3 a 5. Teléfono A-8450.

Dinero en hipotecas en todas cantidades al tipo más bajo de plaza con toda prontitud y reserva, compra y venta de casas, solares y fincas rústicas. Pida informes de esta Oficina al alto Comercio y a los Abogados y Notarios de crédito de la Capital.

ind 11-oc.

PARA LAS PASCUAS

Si piensa hacer un regalo, le aconsejamos que al hacerlo, procure que sea práctico, y en ese caso, nada mejor que los aparatos calentadores eléctricos

HOTPOINT

Acabamos de recibir un extenso surtido de

COCINAS, ESTUFAS, REVERBEROS, HORNOS, PLANCHAS

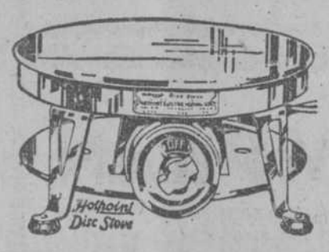

TOSTADORES, CAFETERAS, CALENTADORES DE AIRE, CALENTADORES DE INMERSION, ESTUFAS RADIANTE.

Felices Pascuas deseamos a nuestros favorecedores y amigos

VISITENOS

THRALL ELECTRIC COMPANY

GRANDES EXISTENCIAS DE MAQUINARIA Y EFECTOS ELECTRICOS

Presupuestos y Catálogos, a solicitud

NEPTUNO Y MONSERRATE

Centro Privado: A-9520 - A-7615.

TELEFONO A-2807.

APARTADO 2049. HABANA.

Sucursal: AVENIDA DE ITALIA, 115, antes GALIANO.

c 11500 3d-19

Como Preparar En Casa El Tratamiento Para Su Propio Cutis

Receta Gratis, Produce Efecto en Una Noche

New York:—"Es mi propio descubrimiento y solo una noche es necesaria para obtener tales maravillosos resultados" dice Mae Edna Willer cuando sus amigas le preguntan acerca de su admirable cútis y la mejoradísima apariencia de sus manos y brazos. Usted puede obtener los mismos resultados si sigue mi consejo" dice ella. "Considero como uno de mis deberes decirle a cada niña y mujer lo que hizo esta sorprendente receta por mí. Imagínesele dulcemente todo este cambio en una sola noche. Nunca me cansa decir a otras lo que precisamente produjo tales extraordinarios resultados. He aquí la receta idéntica que hizo desaparecer cada uno de los defectos de micara cuello manos y brazos hasta que usted la pruebe, podrá formarse una idea de los maravillosos cambios que hará una sola aplicación. La receta que usted puede preparar en su propia casa es como sigue:—Vaya a cualquier droguería o botica y consiga una onza de Compuesto Kulux. Ponga esto en una botella de dos onzas y agregue un cuarto de onza de witch hazel (Hamamelis) y llénela con agua. Mezcle esto en su casa y así estará segura de que tiene el artículo legítimo. Aplíquese de acuerdo a las instrucciones que se encontrarán en cada paquete de Compuesto Kulux. La primera aplicación sorprenderá a usted; transforma el cútis en blanco rosado, transparente, suave y aterciopelado. Es prodigioso para cútis trigueño y pálido, para pecas, quemaduras y manchas de Sol, poros abiertos, cútis áspera, rojizo, arrugas, barrillos, espinillas y en concreto para todo desperfecto propio de la cara, manos y brazos. Si el cuello y pecho están descoloridos por efectos del Sol, aplíquese esta preparación en las partes afectadas y el censurable efecto desaparecerá como por magia. Es absolutamente inofensivo y no produce ni estimula el crecimiento del cabello. No importa cuan ásperas y maltratadas estén las manos o brazos o qué abusos se hayan cometido con ellos por trabajo o exposición al sol y al aire. El Compuesto Kulux llevará a efecto una admirable transformación, cuando más en doce horas. Miles lo han usado han obtenido los mismos resultados que yo obtuve."

La señorita O. C. dice:—"Mi cútis era malo y áspero; mi cuello, pecho, manos y brazos estaban tostados por el sol. Precisamente la primera aplicación de este admirable Compuesto Kulux me convenció que mi mal cútis y defectos de la piel muy pronto serían cosas del pasado. En unas cuantas semanas todos estos desagradables defectos habían desaparecido completamente y siempre lo usaré para conservar mi cútis en su mejor estado. Lo he recomendado a mis amigas y todos ellos están tan entusiasmadas con él como yo lo estoy. Todas nosotras lo usamos antes de ir al teatro, bailes o reuniones y es sorprendente la diferencia que hace en nuestra apariencia."

La Sra. G. P. escribe:—"El Compuesto Kulux ha hecho milagros en mi cútis lo tenía muchas arrugas despreciables y una piel obscura, pálida y áspera. Mis manos y brazos estaban cubiertos con pecas. Después del uso del Compuesto Kulux por ocho semanas estos defectos censurables se habían desvanecido enteramente. Me veo diez años más joven y aconseje a toda mujer y niña que le ensaye y tengo confianza de que después de una o dos aplicaciones lo usarán continuamente y que estarán tan favorablemente impresionadas con él, como pelo estoy yo o uso en vez del polvo para la cara pues la transpiración no le afecta y se retiene mejor y se vé más natural." yo lo recomiendo a tdos mis amigas."

NOTA:—Para obtener el mejor efecto tenga cuidado de seguir las direcciones completas que encontrará en cada paquete de Compuesto Kulux, un cuarto de onza de witch hazel (Hamamelis) y una botella vacía de dos onzas. No necesita nada más y es tan simple que cualquiera puede comprarlo. Los Fabricantes y Droguistas garantizan que habrá una mejoría notable después de la primera aplicación o en caso contrario devuelven el dinero. De venta en esta ciudad en todas las droguerías bajo la garantía de devolver el dinero.

PATENTES Obtenga dinero de sus inventos. Aumente el valor de sus marcas. Nosotros las inscribimos. Economizará tiempo y dinero. Evitará molestias. MARCAS

OBISPO 7 Edificio HORTER ROUSSEAU & LEON: Tel. A-2542.

c 493

LA PRENSA

Renunció, con acopio de manifiestos, el general Montalvo. "Joselito" el fenómeno,—que se puso también de manifiesto probando que no es supersticioso, pues no cree en mascotas—hubo de pasar, en esos días, por la Habana, dejando una estela de simpatías y de amorosas lágrimas.

La prensa conservadora puso por los suelos al ilustre hacendado.

Pero el señor Vicente Alonso Puig—secretario de la Cámara de Representantes y conservador de abolengo—acaba de romper inopinadamente una lanza en favor del general Montalvo.

"No hay nada de lo dicho, viene a proclamar el señor Puig.

Y como romper una lanza, en este caso, equivale a estar lanza en ristre—así en la tauromaquia como en política—Puig—que es hábil—ha batado, capote al brazo, al redondel—para llevar el toro a su debido terreno.

—"El general Montalvo—ha dicho Alonso Puig—acatará la designación de la Asamblea Nacional Conservadora." No importan sus manifiestos al país. El se debe a sus amigos..."

¡Si es así! El señor Puig tiene una aliada de corazón en esta empresa: la señora Fanny Crespo, que en "La Lucha", y al través de Verdeja, ha puesto también, y en favor de Montalvo, una pica en Flandes.

Por eso—en Cuba—no es bueno hablar de cosas definitivas. Popularidad y honor, consideraciones sociales y prestigios públicos, solvencia moral y simpatías, ¡todo va y viene! En estas nuestras aguas políticas y económicas, esos atributos oscilan como huecas boyas...

—"Y al compás de las olas
se balancean...."

Mientras tanto el doctor Zayas, que ha vuelto sus ojos al Supremo, espera que el doctor Roig concluya su informe y que los jueces fallen.

Si fallan... ¡adiós esperanzas! Liberalismo ¡adiós!

Y como el doctor Zayas es poeta—y de los buenos—el parnaso tropical tal vez se verá favorecido con unas rimas sentimentales.

La forma poética—de la que se dijo que estaba llamada a desaparecer—ha recobrado, en poco tiempo, la vitalidad perdida.

¡Hasta "El Triunfo" escribe en verso! El colega liberal, acaba de rimar de este modo, despidiendo al ex-Ministro Mr. González:

—"Ya se fué Mr. González
vaya bendito de Dios;
como él no han llegado dos
a estas tierras tropicales.
Nosotros los liberales,
que hablamos a Dios de tú,
le diremos:—"Mister: yú
nos gusta... con catalejo,
que prospere y llegue a viejo
pero siempre en el Perú."

En la cual décima todo está bien menos eso de meter a Dios en estos líos.

"El Comercio" pinta así nuestras públicas costumbres:

—"Sólo entre nosotros se ven durmiendo en los bancos de los paseos y en los soportales, hombres y mujeres de aspecto repugnante, en posiciones indecentes: grupos de niños y de mayores jugando a la pelota y retozando en las calles, caballos sueltos, coches y carros abandonados y otras muchas cosas impropias de nuestra cultura."

Muy cierto. Y ¿cuál es el remedio? "Y como es necesario remediar los males que dejamos señalados, lo mejor sería que el Estado se hiciera por completo cargo de la Policía Nacional y que la parte con que al sostenimiento de la misma contribuye el Ayuntamiento la destinase a sostener un cuerpo de Policía Municipal que se ocupará de la represión de las faltas siendo a la vez auxiliar de los otros cuerpos policíacos en los servicios de protección al vecindario."

El remedio—perdónenos el colega—nos parece peor que la enfermedad!

Preguntaba, hace poco, "La Lucha":

—"¿Para qué sirven los municipios?

Y "El Comercio" con esta transcrita proposición parece responder:

—Para nada.

Pues ¡no! para cuidar de las calles sirven!

Refiere y quéjase "El Comercio" de la estrechez de nuestras calles, sobrado angostas y de la irregularidad de nuestras aceras, harto molestas e irregulares.

Dice verdad el querido colega.

La Habana—que ha duplicado su población en poco tiempo—carece de las necesarias arterias. El tráfico es extraordinario, inmenso. Los peatones y los carruajes, los automóviles y los tranvías llenan calles y aceras. Es necesario abrir nuevas y amplias vías. Es imprescindible enlazar mediante calzadas especiales los populosos barrios con el corazón de la ciudad.

Los ingenieros españoles—que previeron ese incremento poderoso—han planeado—desde hace ya muchos lustros—esas nuevas y necesarias avenidas....

Falta sólo construirlas.. Y ¡ya es bastante!

"Heraldo de Cuba" ha conmemorado—en un bellísimo número—el aniversario de su repartura.

¡Qué no tenga el nunca que repetir esta conmemoración, es nuestro mejor deseo!

"La Discusión"—y este es un buen síntoma—saluda así al "Heraldo".

"Hoy celebra un nuevo aniversario nuestro estimado colega "Heraldo de Cuba".

"Aunque las pasiones políticas—dice "La Discusión"—alejan a los hombres y en la prensa algunas veces trazan líneas infranqueables, nunca nos hemos señalado por ese sistema de proceder; nuestros amigos y nuestros compañeros siempre nos han merecido el mismo respeto, el mismo afecto y la misma estimación siempre. Por fortuna, en Cuba, no ha ocurrido que entre periodistas el apasionamiento político llegara hasta el punto de separar para siempre a los contrarios en ideas. "Heraldo de Cuba" y "La Discusión" son opuestos en tendencias pero nos complacemos en saludar hoy a los camaradas en aquella casa, donde la juventud cubana representada por Lugo Viña y otros, triunfa en la dirección del importante diario liberal."

"Muchos años prósperos—prosigue "La Discusión"—deseamos al colega años en que no celebre reapariciones debidas a los quebrantos de un momento difícil en la marcha de la nación y de lo cual no es responsable más que el destino a que se hallan sometidos todos los pueblos; sino que "Heraldo de Cuba" goce muchos años de prosperidad inalterada por algo que no resulte perjudicial a sus intereses."

Palabras llenas de un sano compañerismo, que reproducimos muy gustosos, porque parecen iniciar una nueva era...

"BUENO ES EL VINO...

cuando el vino es bueno." Pero cuando contiene un exceso de alcohól es gravemente perjudicial. Con las lociones para el pelo pasa lo mismo: el alcohól es un excelente tónico del cuero cabelludo, pero las preparaciones que lo contienen en cantidad excesiva son una amenaza para el pelo, porque resecan el pericráneo y suelen ser causa de la calvicie y del encanecimiento prematuro. Una de las grandes superioridades de "DANDERINA" consiste en que contiene sólo la cantidad de alcohól que, segun los últimos adelantos de la ciencia dermatológica, es inofensiva a la par que benéfica para el cabello. La mayor parte de los tónicos anticuados contienen 70, 75 y hasta ¡80%! de alcohól. "DANDERINA" contiene solo 9%. Debido a esto y a la excelencia de sus demás ingredientes, "DANDERINA" tonifica verdaderamente las raíces del pelo; vigoriza el cuero cabelludo sin irritarlo; evita y cura la caspa; impide la caída del pelo y le conserva su color y lozanía. Si Ud. estima su cabello, no lo "alcoholice": use "DANDERINA."

HABANERAS

DEL DIA

Fiestas, espectáculos, bodas, etc.

Las carreras.

La fiesta vasca del Jai Alai.

Y la multitud de espectáculos que ofrecen teatros y cines en este venturoso sábado.

Haré mención singular entre los espectáculos teatrales del que llevará un gran público, en su tanda favorita de la tarde, al elegante Campoamor.

Hablo del Día Santos y Artigas, con todas las emociones que promete, en la plana inmediata.

Dejo también, para tratarla por separado, la exposición de pintura que se inaugura esta noche en el foyer del Teatro Nacional.

Un baile en el Loma Tennis para festejar el triunfo de su team en la gran contienda de base ball que le ha valido la Copa de Plata.

Baile de etiqueta.

Que dará comienzo a las diez.

En el Conservatorio Falcón se efectuará la sexta y última sesión de los Ejercicios Público que celebra trimestralmente este acreditado centro de enseñanza musical.

Bajo la dirección del profesor Casimiro Zertucha se presentarán los alumnos de las clases de violin y acompañamiento Guillermo Ramírez, Virgilio Echaniz, Luis Felipe Cole, Haydee Martínez, Ofelia Paleñzuela, José de J. González, Gloria Gómez, Dolores Soldevilla, Manuel Cruz Muñoz, Margarita Rivacoba, Aleida Averhoff, María Josefa Bolet, Emilia Betancourt, Miguel M. Estevez, Alberto Bolet, Pedro Diago, José Echaniz, Cristina Cowan y Felicia Mederos.

Bodas.

Como en ningún otro día del año.

De las ocho que están concertadas se celebran cuatro de ellas en la Iglesia del Angel.

A las 9 la de Angela Moral y Alberto Llobera y Roselló, a las 9 y media la de Aurelia Castro e Ismael Cañas y a las 10 la de Concepción Cano Ortíz y Andrés Canales.

Otra de las bodas anunciada para el templo del Angel es la de Dulce María Fernández y el joven Severo Nieto.

En la Iglesia de la Caridad, a las ocho, la de Dolores López Delgado y Felipe Fernández Pazos.

De carácter íntimo la boda en el Cerro de Dulce María Cagigal y Belisario Delgado.

En la Parroquia de Monserrate, a las nueve, la de Honorinda Castillo y el joven ingeniero Manuel Gran Galledo.

Y la boda de María Martínez Ortíz, la bella hija del Ministro de Cuba en París, y el joven Román Maciá.

Se celebrará en el Vedado.

A las 9 y media.

Piense en lo linda que lucirá su pequeña hija, vistiendo un abriguito de terciopelo que haga más atractiva su bien peinada cabecita.

ABRIGOS DE TERCIOPELO Y LANA, PARA NINAS.

"Fin de Siglo"

S. Rafael y R. M Labra.

EL CENTRAL "MARIA VICTORIA"

Aguada de Pasajeros, diciembre 19.

DIARIO.—Habana.

Ayer a las cuatro de la tarde dió principio a la molienda el central María Victoria, con buen resultado.

El Corresponsal.

Portugal estudia la nacionalización de los Ferrocarriles.

El señor Baldomero Marozzi, Cónsul de Cuba en Oporto, ha dado cuenta a la Secretaría de Estado de que el Gobierno de Portugal acaba de nombrar una comisión de entendidos en la materia para tratar de la nacionalización de los Ferrocarriles, cuya concesión está en poder de las Compañías.

El Dolor de Cabeza

o jaqueca se alivia pronto con una Oblea de Stearns.

El remedio de confianza

Póngase una Oblea de Stearns en agua hasta que se haga blanda y tráguese con un poco del agua.

Exija la legítima

De venta en las boticas y droguerías en los paquetes originales.

OBLEAS DE STEARNS PARA EL DOLOR DE CABEZA

A las damas

Desde el lunes 15 quedó inaugurada la

"Academia de Belleza"

que bajo la dirección de

MADAME GIL

y para el servicio exclusivo de Señoras y Niños, se ha establecido en Villegas 54 (entre Obispo y Obrapía.)

MADAME GIL

recién llegada de París, aporta a esta alta sociedad los últimos secretos de la ciencia francesa para el refinamiento de los encantos femeninos, sobre los cuales hace consultas gratuitas.

Su instalación de nuevos aparatos franceses y su personal práctico de los mejores salones de París, garantizan la rapidez y perfección, sin igual, de sus trabajos.

Todos sus productos para el tinte de los cabellos son vegetales e inofensivos; última creación francesa.

Sus postizos con rayas naturales, son incomparables.

El Departamento de manicuring está a cargo de una experta profesora.

VILLEGAS 54

Entre Obispo y Obrapía

Telf. A-6977.

C. 11605 8d.-14.

DEBILIDAD PULMONAR

debida al frecuente estado catarral, es el principio porque se desarrolla la tisis con sus terribles consecuencias. Tómese enseguida

Elixir "Morrhualta"

Ulrici (New York)

que además fortalece, cura la anemia, engorda y abre el apetito.

Para Hacer Sombreros

Cuanto se quiera para confeccionar un sombrero elegante, a la última, lo más chic tenemos.

Adornos de todas clases. plumas, aigretts, fantasías. Todo lo que la moda exije.

"La Zarzuela"

Neptuno y Campanario

CASA DE PRESTAMOS

Los Tres Hermanos

Consulado 94 y 96. Teléfono A-4775.

La casa que cobra meno interés y la que más barato vende prendas y muebles.

Reserva en las operaciones de préstamos

"MAISON DUFOUR"

MODES DE PARIS

Pasaje del Hotel "Pasaje" Habana

Ultima novedad en Sombreros de Pieles, Plumas, Terciopelos etc. etc para señoras y niñas.

Se hacen trousseau de novias, trajes de lujo, salidas de teatro, bordados finos, canastillas para niños y toda clase de trabajos artísticos propios para Salones, Altares y Bouquets, pudiendo complacer el gusto más exigente. También se transforman sombreros pasados de moda poniéndolos con arreglo al último figurín.

Precios económicos.

38323 21-D.

Pildoras del Dr. Slocum

PARA EL HÍGADO

Recetadas por los Médicos por más de veinticinco años

Para Biliosidad, Granos en la cara y Erupciones Cutáneas

Las venden en todas las farmacias a 25c la Caja Grande

TRASMITIDO DESDE NUEVA YORK POR NUESTRO HILO DIRECTO

LA FILOSOFIA

se ocupa siempre en todos los detalles de la vida.

Hoy les indica a las damas que antes de uniformar a su criada visiten su casa.

Vea nuestro surtido de uniformes y delantales de todas tallas en azul prusia, colores firmes.

DIAZ y LIZAMA

CAMISAS ESPECIALES

HECHAS EXCLUSIVAMENTE PARA

"EL TENNIS CLUB"

OBISPO 40 TELEFONO A-2798

TENEMOS EL MEJOR SURTIDO DE PIELES

"EL DESEO"

Galiano 33. Teléfono A-9506.

C10089 alt. 4d-2

Sombreros

La cantidad de sombreros que tenemos es enorme.

Nuestro surtido pasa de 2 mil sombreros los cuales acabamos de recibir.

No hay casa en Cuba que venda a precios tan beneficiosos para el público como "LA MIMI".

"LA MIMI" es la única casa que no ha alterado el precio en sus artículos.

Visítenos para que se convenza.

Sombreritos de niña, de 2 a 10 años, lindos adornaditos, a $3.00, $4.00 y 5 pesos.

Sombreros para jovencitas de 14 y 15 años en terciopelo fino, adornados, a 7 pesos.

Sombreros para señoritas muy lindos. adornados, cerca de 600 modelos, a escojer, a $6.00, $7.00 $8.00, $9.00 y $10.00.

Sombreros para señoras, adornados, finos, a $7.00, $8.00, $9.00 y $10.

Tocas para señoras adornadas finas, en terciopelo francés Lion, a $7.00 y $8.00.

"LA MIMI"

NEPTUNO 33.

C11630 alt. 2d.-19

HABANERAS

UNA CARTA DE BRACALE

Me apresuro a publicarla.
Véase aquí:
—"Caro amigo:
Acepto su indicación.
Me resuelvo a transferir el debut de la Opera, dadas las razones por usted expuestas, porque prefiero modificar mis planes a producir la contrariedad de los señores abonados.
Ellos lo quieren.
Y por ellos usted aboga.
No era de suponer que yo me aferrase a la idea de abrir la temporada en la fecha que primero se hizo pública.
Puede decir usted a los lectores de sus Habaneras que no será ya el 23 la función inaugural de la temporada de ópera y que esperaré para ofrecerla a que pase Noche Buena y que pasen las Pascuas de Navidad.
Solo que por el momento, necesitado de acordar el orden a que han de sujetarse las funciones de abono, no podría determinar la fecha precisa del debut.
Lo sabrá usted el lunes.
Siempre suyo affmo.
Adolfo Bracale".

La carta precedente basta a poner de relieve, una vez más, lo que es proverbial en el querido empresario.
Su cortesía exquisita.

LOS ULTIMOS COMPROMISOS

Son tres.
A cual más simpático.
Al eminente doctor Gustavo G. Duplessis fué pedida anoche la mano de su hija Anita para Carlos Valle, joven estudioso, correcto y distinguido que está próximo a recibirse de médico.
La señora Viuda de Valle, madre del joven expresado, formuló dicha petición oficialmente.
Azares del amor, a los que jamás pueden sustraerse los corazones, harán ceñir la simbólica diadema de las desposadas en una frente donde nunca han repercutido las alegrías y las emociones de la vida social.
Anita Duplessis, muy linda, llena de encantos, irá al hogar sin haber pasado por los salones.
Otro compromiso más.
Llega la noticia desde la Víbora.
Una gentil y bellísima vecinita de la populosa barriada, la señorita Nena Fraixas, ha pedida en matrimonio por el distinguido joven Humberto Fernández Trevejo.
Y réstame ya decir que para el joven Juan de Dios de Cárdenas fué pedida desde comienzos de semana la mano de la graciosa Rosita Sotelo.
Hecha fué la petición por el señor Angel González, hermano político de dicho joven, quien vino expresamente a ese objeto desde Matanzas.
Llegue a todos mi felicitación.

EL DIA SANTOS ARTIGAS

Un homenaje.
Hecho ya tradicional.
Lo recibirán los populares empresarios en este día primero con el almuerzo en El Cosmopolita y luego con la función en Payret.
Almuerzo a las doce, de numerosos cubiertos, donde hará gala de su brillante oratoria en el brindis que le está encomendado el joven y meritísimo doctor Miguel de Marco.
No habrá ningun otro brindis.
Es lo acordado.
El jardín El Clavel desplegará una vez más su buen gusto en el adorno de las mesas.
Llevará sus más bellas flores.
Apostada en los portales de El Cosmopolita ejecutará piezas diversas durante el almuerzo la banda del Circo Santos y Artigas.
Para la función teatral se ha combinado un programa lleno de atractivos.
Figuran números tan aplaudidos en la temporada como los Nelson, los patinadores australianos Athos y Read, los perchistas Rodríguez, Carl Eugene, los ciclistas, los Fantino, el bravo Schweyer con sus leones. Si Si y su pequeño Charlot, las focas amaestradas, los osos patinadores, los Correa y Robertini y Guerrero, los clowns cubanos.
No es esto solo.
De Federico Villoch, el inagotable autor cómico, se estrenará un divertido apropósito escrito expresamente en honor de los festejados.
Gustavo Robreño dirá algo de su cosecha titulado La subida de los alquileres, a su vez el tenor Pepe del Campo se lucirá con el monólogo El borracho callejero y la pareja de negritos Blanca Becerra y Raúl del Monte provocará la hilaridad de los espectadores con sus diálogos y sus bailes.
Antes de dar comienzo el espectáculo se quemarán en las afueras del teatro vistosas piezas de fuegos artificiales.
En el vestíbulo tocarán, en alternativa, la banda y una de nuestras más populares orquestas.
Conviene decirlo.
No faltará la matinée, correspondiente a los sábados, en obsequio del mundo infantil.
Comenzará a las tres.
Hora fija.

Del Bando de Piedad.
Leo y copio:
Mr. Rayder, la Presidenta del Bando de Piedad de Cuba, siempre generosa y altruista, está ya organizando el reparto que anualmente hace el Día de Reyes a los niños pobres.
En este año, como los anteriores, la piadosa dama americana tratará de contentar a los pobres niños habaneros con los juguetes, ropas, frutas, zapatos, dulces y todo cuanto debido a sus esfuerzos reune y con escrupulosidad religiosa distribuye.
Acreditada como está la Presidenta del Bando de Piedad, nadie debe temer ayudarla en su filatrópica labor y, a ese objeto, exhorta al altruismo habanero para que le envíen a Paula 77, domicilio social del Bando de Piedad, todo lo que sobrándole a los ricos, sirva para remediar a los pobres.
Mr. Rayder admite todo; no solo acepta metálico, sino que recoge con beneplácito, ropas, juguetes, dulces..."
¿Cómo desairar su demanda?
Imposible.

—

De vuelta.
Regresó ayer el señor Enrique Abreu.
Acompañado vino en el Governor Cobb el distinguido caballero de su esposa, la joven y bella señora Julita Plá de Abreu, y la hermana de esta dama, la encantadora María Luisa Plá.
Reciban mi bienvenida.

—

Mas viajeros.
También que regresan
Se espera hoy al señor Alfredo Hornedo, popular representante a la Cámara, en unión de su interesante esposa, Blanquita Maruri.
Vienen en el correo de la Florida después de recorrer, en excursión de recreo, numerosas capitales de Europa.
¡Lleguen con toda felicidad!

—

De temporada.
Para el central Occidente, en Guiricán, salen hoy el senador Vidal Morales y toda su distinguida familia con objeto de pasar en aquella finca azucarera las pascuas que se avecinan.
Forman parte de la expedición los distinguidos esposos Elías Zúñiga y Carmelina Calvo junto con las señoritas Mercedes y María Luisa Valdés Chacón y Bertha Marty.
Estarán de vuelta en Año Nuevo.

Días.
Son hoy de una dama.
Tan interesante, tan distinguida como Oria Varela de Albarrán, a la que me complazco en mandar un saludo.
Con mi felicitación.

—

Rumbo a Sagua.
Así va Magda García Beltrán.
La gentilísima señorita salió en este día para pasar en el ingenio San Isidro las fiestas de Navidad.
Regresará en Enero.

—

Lulú Massaguer.
Guarda cama la distinguida señorita, desde hace algunos días, a consecuencia de un molesto ataque gripal.
Mis votos por su restablecimiento.

—

De arte.
Una exposición de pintura.
Es la que se inaugura esta noche de las obras del notable artista argentino Franciscovich en el foyer del teatro Nacional.
Hay bellos óleos.
Dignos de ser admirados
El señor Eduardo Labougle, culto y caballeroso Encargado de Negocios de la Argentina, presidirá el acto inaugural de la exposición.
Se ha hecho para el mismo una extensa invitación entre las familias de la sociedad habanera.
Asistiré.

Enrique FONTANILLS.

"La Casa de Hierro"

Joyería de oro y platino. Brillantes, perlas, zafiros y demás piedras preciosas.
Los diseños son exclusivos.
HIERRO, GONZALEZ Y COMPAÑIA
Obispo, 68.

De Gobernación

JUEGO SORPRENDIDO
El Supervisor de Marianao dió cuenta ayer a Gobernación de haber sorprendido un juego en la casa Máximo Gómez 149, ocupándose barajas americanas y fichas y siendo detenidos Tomás Oliva, Leopoldo Castañeda, Jesús Ochoa, José Toledo, Adriano Valdés Arocha, Apolonio García, Manuel Pita, Vicente Acosta, Alfonso Díaz, Blas del Sol y Luis Duarte. Los dos últimos residen en la Habana y los restantes en Marianao.

TRATO DE ASESINARLA
El Supervisor de Cienfuegos ha informado a Gobernación que en la madrugada de ayer Camila Quesada trató de asesinar a Felicia Alvarez.

GRIPIÑAS
Café sin rival, que recibe exclusivamente
"La Flor de Tibes", Bolivar 37 Teléfono A-3820.

Una originalidad

Recibimos unas bufandas que gustaron extraordinariamente.
No es la bufanda conocida.
Es una forma nueva.
Puesta sobre los hombros y cubriendo la espalda extiéndese hacia delante, enlazada por la cintura, hasta cerca de las rodillas.
Son de lana.
Y en selecta variedad de colores búlgaros.

* * *

En el momento de poner las bufandas a la venta, en el Departamento de Lencería, estaban varias señoras y señoritas del Vedado viendo ropa blanca, de la que tenemos un gran surtido.
—¡Qué cosa más mona!—exclamaron al ver las bufandas.
Y después que las examinaron minuciosamente:
—¿Son más propias de señoras o de señoritas?—preguntó una.
—Tienen la misma propiedad para todas—respondió otra.
Es cierto
En las jóvenes realzan su juventud; en las de mayor edad dan la agradable impresión de un fragante remozamiento.

* * *

Así lo comprendieron estas señoras y señoritas del Vedado porque cada una compró su bufanda de color distinto.

—

Recomendamos a nuestras clientas que vean cuanto antes las bufandas de novedad en previsión de que, como esperamos, se acaben en seguida.

C11789 1d.-20 1t.-20

LESIONES GRAVES
Al ser alcanzado por el cristalizador del Central Rosario, sufrió ayer lesiones graves el trabajador Luis Pacheco.

—

OTRO JUEGO SORPRENDIDO
El Delegado de Gobernación en Alquizar sorprendió ayer un juego al prohibido en dicha localidad, deteniendo a veinte y cuatro de los jugadores.

—

MOLIENDO
Ayer comenzaron a moler los centrales San Vicente y Soledad, ubicados en la zona de Jovellanos.

Suscríbase al DIARIO DE LA MARINA y anuncíese en el DIARIO DE LA MARINA

JOHN WANAMAKER
New York
Reitera a las Damas Habaneras su invitación a visitar la Exposición que hace en los
SALONES DEL CENTRO GALLLEGO
Trajes, Bolsas, Sombreros, Abrigos, Salidas de teatro, Modas en general.
Son modelos y reproducciones, de las
ULTIMAS MODAS DE PARIS Y NEW YORK
Todos los días de 10 a. m. a 7 p. m.

Miss Rhoda G. Geddes, encargada de la Exhibición, gustosa, recibirá su visita.

C. 11793 1d.-20.

FELICITACIONES
MC. ELROY-SLOAN SHOE COMPANY, de ST. LOUIS, MO. y F. DOLL Y HERMANOS, de CUBA 71 altos, Habana, Cuba, desean a sus clientes y amistades, felices Pascuas y próspero Año Nuevo.
F. DOLL Y HERMANOS
Agentes exclusivos del calzado "BILLIKEN" para niños, y "MASTERBILT" para Caballeros.
HABANA, CUBA.

Acaban de llegar Capas de Paño Amazona
Ultima Novedad en New York
A $22-75.
JOSE NEGRO
GALIANO 26

PLATA QUINTANA
Cubiertos en piezas sueltas y juegos completos en elegantes estuches.
Variedad de modelos preciosísimos.

—Oh! Mire esta mesa, nunca se vió nada mejor en cubiertos. Estos tienen 40 años de uso y están nuevecitos. De seductora apariencia y de una calidad inmejorable.

Si Vd. quiere tener unos cubiertos elegantes y durables no compre "estilos baratos."

Compre cubiertos PLATA QUINTANA de satisfactoria garantía, sin limitar el tiempo de duración, contrastados 90 gramos de plata.

Precios del estilo núm. 20

	Dos.		Dos.
Cucharas para mesa.	$13.75	Cuchillos para postre	16.50
Tenedores para mesa	13.75	Cucharas para te...	7.25
Cuchillos para mesa	19.25	Cucharas para café.	6.25
Cucharas para postre	11.75	Cucharón para sopa.	6.50
Tenedores para postre	$11.75		

Cucharas para helado, tenedores para ostras, cubiertos para pescado y toda clase de juegos para servir.

Resisten al uso continuo durante 50 años.

QUINTANA Y Cª - JOYEROS
Ave. de Italia (antes Galiano 74-76) Tel. A-4264

ESPECTACULOS

PAYRET

El homenaje a Santos y Artigas

Esta noche se celebrará en el rojo coliseo la gran función en homenaje de los populares empresarios cubanos Santos y Artigas, organizada por los empleados y artistas del Circo Santos y Artigas.

El programa es muy interesante.

De los artistas del Circo trabajarán los Nelsons, trapecistas volantes; Athos y Read, la pareja famosa de patinadores australianos; los Rodríguez, perchistas; Carl Eugene; la troupe Lavelle Baader, ciclistas; la troupe Fantino; Schweyer, el intrépido domador con sus cinco leones; Sí Sí y el Pequeño Chalot; el grupo de Straessle con sus focas amaestradas; Pallemberg y sus osos patinadores; la Familia Correa; Robertini y Guerrero.

Prestan su concurso a esta función los populares empresarios Regino López y Villoch.

En la segunda parte del programa se anuncian los siguientes números:

Robreño estrenará un apropósito titulado "La subida de los alquileres", y Pepe del Campo el monólogo "El borracho callejero."

Raúl del Monte y Blanquita Becerra estrenarán dos graciosas obras de actualidad tituladas "La vacuna americana" y "El mundo no se acabó".

Arquímedes Pous estrenará el apropósito titulado "Pous, maestro de focas" y tomará parte en varios duetos en unión de Conchita Llauradó.

Para esta función regirán los siguientes precios:

Palcos sin entradas, diez pesos; luneta con entrada, dos pesos; entrada general, un peso; delantero de tertulia, ochenta centavos; delantero de cazuela, sesenta cestavos; entrada a tertulia, cuarenta centavos; entrada a cazuela, treinta centavos.

A las tres se celebrará matinée de abono.

* * *

MARTI

De dos secciones dobles consta la función de hoy.

En la primera se pondrá en escena la zarzuela "Marina", por Clotilde Rovira, Teresa López, y los señores Sanchis, Antón, González, Daroca e Izquierdo.

Para la segunda se anuncian "Sol de España" y "El Príncipe Carnaval."

Para la próxima semana se anuncia la reprise de la obra "Los Sobrinos del Capitán Grant."

Se prepara el estreno de la zarzuela "Ave César", letra de Joaquín González Pastor y música del maestro Vicente Lleó.

* * *

COMEDIA

"Secretaría particular", obra graciosísima, es la elegida para la función de esta noche.

Siempre que se pone esta comedia se llena el teatro. Hay que ver hacer de secretario particular al señor Garrido. Es una risa continua.

* * *

ALHAMBRA

En el coliseo de Regino y Villoch se anuncia para esta noche el siguiente programa:

En primera tanda, "Después de las doce."

En segunda, "Carne fresca."

Y en tercera, "El rico hacendado."

Para el viernes 26 se anuncia el estreno de la opereta de Villoch y Anckermann, titulada "Pepita Mosquita", con decoraciones de Gomis.

* * *

MAXIM

"Lujuria", la interesante creación de Francesca Bertini, se exhibirá en la tanda de las diez.

En la tanda infantil y en la segunda de la función nocturna se pasará la cinta "El arte de hacer películas" interpretada por el notable actor George Walsh.

En la primera se anuncian el episodio 15 de "La ratera relámpago" y "El motrimonio de Bolívar".

Mañana, "Todo un barbián", por George Walsh, y "Lujuria", por la Bertini.

Para el martes se ha dispuesto el estreno de la serie "Las mallas de la intriga" y la película "El policía de tráfico."

En breve presentarán Santos y Artigas el interesante drama de asunto social "El mundo en llamas", por el notable actor Frank Keenan; "Dora", por Vera Vergani y Gustavo Serena y "El retorno de la dicha", por Mari Osborne.

Se anuncian dos interesantes series: "La fortuna fatal", por Helen Holmes, y "El peligro de un secreto" por Pearl White.

En preparación la película cubana "La brujería en acción", segunda parte de "La hija del policía."

* * *

FAUSTO

En las tandas de las cinco y de las nueve y tres cuartos se anuncia el drama de la Cuban Medal interpretado por la notable trágica Paulina Frederick, titulado "La mujer en cuestión."

En la tanda de las ocho y media se pasará la obra en cinco actos titulada "La Extraña", por la eminente artista Emmely William.

Mañana, matinée a las dos y media, con variado programa.

* * *

RIALTO

"La pecadora casta" drama en siete actos basado en la novela del famoso Luciano Doria, interpretada por la notable artista Diana Karren, se exhibirá en las tandas de la una y media, de las cinco y cuarto, de las siete y media y de las nueve y tres cuartos.

El magnífico drama en ocho actos titulado "Silencio y obscuridad", interpretado por la genial artista Clara Kimball Young, se proyectará en las tandas de las doce y cuarto, de las cuatro y de las ocho y media.

La magnífica cinta en cuatro actos "Tinieblas", por la simpática artista Ali Bey, se pasará en las tandas de las once, de las dos y tres cuartos y de las seis y media.

Para mañana se ha combinado un interesante programa en el que figuran las cintas "La ley del odio", por William S. Hart; "Copo de nieve", por Tom Mix; "Los tres de la vida airada", "El sacamuelas" y "El pintor de brocha gorda", por Charles Chaplin.

El lunes 22 se exhibirá en este cine la interesante cinta en nueve actos interpretada por Theda Bara, "Romeo y Julieta", basada en la célebre obra del inmortal Shakespeare.

* * *

LA FUNCION DE MAÑANA EN EL NACIONAL

En el gran coliseo se celebrará mañana, domingo, la anunciada fiesta del sainete.

Sus organizadores han combinado un magnífico programa.

La compañía de Alhambra pondrá en escena la obra de actualidad titulada "Se baña pero salpica...", a la que ha puesto música el maestro Jorge Anckermann.

Luz Gil, Blanca Becerra, Eloísa Trías, Consuelo Castillo, Hortensia Valerón, Sergio Acebal, Pancho Bas, Pepe del Campo, y otros artistas, todos de la compañía de Regino López, toman parte en la interpretación.

También se llevarán a escena esa noche los aplaudidos sainetes del repertorio de Alhambra, "La Prieta Santa" y "La Cena de Nochebuena".

Continúa en la página NUEVE

Importantísimo.

Certifico:

Que he tenido oportunidad de usar en varias ocasiones el "GRIPPOL" para combatir ciertos catarros grippales obteniendo con su empleo un buen resultado.

Dr. Antonio Junco.

El Grippol es el mejor remedio para la curación de la tos, catarros, bronquitis, laringitis, y en general en todas las afecciones de las vías respiratorias.

CINE "FORNOS"

Hoy, Sábado 20, Hoy.

Función Corrida de 1 a 7: 20 centavos.

"LUJURIA"

por Francesca Bertini

"El Arte de Hacer Películas"

Estreno, por GEORGE WALSH

MATRIMONIO DE PATZY

El Martes 23, Grandioso Estreno de

MALLAS DE LA INTRIGA

Sorprendente serie, en 15 episodios llenos de emoción, intriga y arte, por Edda Nova y Frank Glendon.

EN EL

GRAN TEATRO PAYRET

Hoy Sábado 20 de Diciembre de 1919

FUNCION DE GALA

Bajo los auspicios de toda la Prensa y de la Sociedad Habanera

EN HONOR DE LOS EMPRESARIOS

PABLO E. SANTOS Y JESUS ARTIGAS

ORGANIZADA POR LOS EMPLEADOS Y ARTISTAS DEL

CIRCO "SANTOS Y ARTIGAS"

CON EL VALIOSO CONCURSO DE LOS NOTABLES ARTISTAS

Blanca Becerra, Conchita Llauradó, Arquímedes Pous, Pepe del Campo, Gustavo Robreño y Raul del Monte.

PROGRAMA

Función Corrida a las 8½ en punto

Todos los actos del Circo SANTOS y ARTIGAS actuarán en esta función

Tomarán parte graciosamente durante la función

El popular actor **Gustavo Robreño**, con el apropósito original:

LA SUBIDA DE LOS ALQUILERES

El popular actor **Pepe del Campo**, en el célebre monólogo:

EL BORRACHO CALLEJERO

Diálogos por la paraja de negritos

LA VACUNA AMERICANA

EL MUNDO NO SE ACABO

Por la tiple del Teatro Alhambra BLANCA BECERRA y RAUL DEL MONTE. - - - ESTRENO del apropósito cómico original del popular autor centoeguense, Arquímedes Pous, titulado:

POUS MAESTRO DE FOCAS

Desempeñado por C. Llauradó y A. Pous

Hoy Gran Matinée de Abono a las 3 de la tarde

TRIBUNALES

EN LA AUDIENCIA

Falsificación de checks

En escrito de conclusiones provisionales elevado a la Sala Segunda de lo Criminal de esta Audiencia, la representación del Ministerio Fiscal solicita la imposición de la pena de tres años de reclusión para el procesado Bernardino Rodríguez Fernández como autor de un delito de falsedad en Documento Mercantil; así como una indemnización al perjudicado José González Llanes como abono en la cantidad de $23.00 m. o.

Hace consistir su acusación en que el procesado Bernardino Rodríguez Fernández el 23 de Septiembre próximo pasadohabiéndose apropiado sin que se sepa como de un modelo de checks en blanco de los que para sus clientes tiene la casa de banca "Demetrio Córdova y Compañía" llenó los espacio vacíos que dicho documento tiene con ese fin apareciendo como consecuencia expedido a nombre de Manuel Rodríguez Frías, por la cantidad de 23 pesos m. o. expedido por Antonio Dolz, persona así como el Rodríguez Frías eran imaginarias logrando que le pagaran en la bodega de José González Llanes en el barrio de la Ceiba del Partido Judicial de Marianao, que creyó legítimo el documento y verdaderas las personas que en él aparecían interviniendo.

Otras conclusiones

En otros escritos de conclusiones provisionales interesa el Ministerio Fiscal las siguientes penas:

2 años, 4 meses y 1 día de prisión para Ramiro Rodríguez Fernández por delito de amenazas condicionales de muerte sin logro de propósito.

Y 6 años, 8 meses y 21 días de presidio mayor, como autor del delito de muerte cualificado.

El choque de Mazorra

Por la Sala Primera de lo Criminal de la Audiencia se acaba de dictar sentencia obsolutoria en la causa seguida al chauffeur Angel Pérez Vega por un choque de la máquina que manejaba, contra las tapias del Cementerio de Mazorra, en que perdió la vida un vigilante de la policía recibieron lesiones las personas que la ocupaban; declarando la Sala que no hubo imprudencia por parte del chauffeur.

¡NO OLVIDEN!

Personas pálidas y débiles que necesitan fuerzas y rica sangre deben recordar que la OZOMULSION proporcionará lo que su organismo necesita.

La OZOMULSION es un Tónico-Alimento para los que tienen una naturaleza débil.

La OZOMULSION es una emulsion de Aceite Puro de Hígado de Bacalao con Hipofosfitos de Cal y Soda, y es el mejor remedio para Toses, Resfriados, Catarros, Bronquitis, La Grippe, Influenza, Anemia, males de los pulmones y la garganta, y enfermedades debilitantes, causadas por mala nutrición o impropia alimentación. A los niños les gusta mucho.

La OZOMULSION se vende en todas las farmacias.

La Vida Moderna

La vida puede equipararse a una empresa mercantil; si la capacidad vital se conserva con ingresos proporcionados a los gastos, la salud es excelente; si éstos superan a los ingresos, la bancarrota se aproxima. La vida moderna tiene exigencias imposibles y como pide más de lo que uno puede dar, así se explica que la generación actual se caracterice por la miseria fisiológica, raquitismo, debilidad física y moral, anemia, neurastenia, etc. Hay que comenzar el mayos gasto que se exige a la máquina humana para prevesir la anemia, neurastenia, debilidad, raquitismo, linfatismo y esto no es difícil de lograr con tónicos nerviosos tan maravillosos como el Jarabe de Hipofosfitos Salud, que está aprobado por la Real Academia de Medicina de Barcelona y cuenta 29 años de existencia.

De venta en las principales farmacias y droguerías.

ARETES

Solitarios y sortijas para señoras, de

ACERINA

Anillos 18 y 14 k., sortijones, hebillas y leontinas.

A los vendedores, precios muy baratos.

"LA EQUIDAD"

Préstamos y Joyería

NEPTUNO 16. TELEFONO A-9531

35391 alt. 26d.

Casino Español de la Habana.

SECRETARIA

Conforme a lo dispuesto en los artículos 18 y 28 inclusives del Reglamento General de la Sociedad, el domingo 28 de los corrientes a la 1 de la tarde y en el Salón de Fiestas, se celebrará Junta General de Elecciones para renovación parcial de la Junta Directiva a fin de cubrir los cargos de Vicepresident Segundo y veinte y cinco vocales, por cese de los señores cuya relación está fijada en la puerta de Secretaría.

Para constituir la Mesa de Elecciones y celebrar éstas, se observarán los procedimientos que determinan los mencionados artículos; siendo requisito indispensable para el accesoo al local y hacer uso del derecho de sufragio la exhibición del recibo que acredite el pago de la cuota correspondiente a Diciembre actual.

Lo que por acuerdo de la Junta Directiva y disposición del señor Presidente, se hace público para conocimiento de los señores Socios.

Habana, Diciembre 18 de 1919.

El Secretario,
Ramón Armada Teijeiro

10d-19

Las Crónicas Sociales

Anuncian la próxima apertura de la TEMPORADA DE OPERA, así como también el GRAN COTILLON del 4 de Febrero fiesta organizada con un fin benéfico muy plausible, por las damas más connotadas del Smart; cuya fiesta hará época en los anales sociales del Gran Mundo.

THE FAIR

está preparando para poder ofrecer a su selecta clientela los modelos más regios y seductores de

VESTIDOS

para teatro, bailes y Soirées, que son un portento por su riqueza y elegancia, pudiendo asegurarse que nada puede superarle por su delicadeza y refinado gusto.

PARA INVIERNO

TRAJES SASTRE, ABRIGOS, CAPAS, PIELES, BUFANDAS, SWEATERS, REFAJOS, BLUSAS Y SAYAS.

THE FAIR

SAN RAFAEL, 11, 11½ Y 13.

c 11791 1d-20

Sanatorio del Dr. Pérez-Vento

Para señoras exclusivamente. Enfermedades nerviosas y mentales.

Guanabacoa, calle Barreto No. 62. Informes y consultas: Bernaza 32.

lu-12-ju

CERCAS DE ALAMBRE PEERLESS (SIN RIVAL)

PARA CERDOS (4 ESTILOS), AVES DE CORRAL, GANADO MAYOR, PARA JARDINES, PATIOS, SOLARES, CORRALES, ETC.

PUERTAS GALVANIZADAS (8 ESTILOS), PARA TODO USO.

PORTADAS Y ARCOS (ACERO GALVANIZADO), ELEGANTES Y ECONOMICOS, PARA FINCAS, CHALETS, CENTRALES, COLONIAS, ESCUELAS, CEMENTERIOS, ETC.

POSTES DE ACERO ANGULARES, PARA TODA CLASE DE CERCAS.

ESTIRADORES Y HERRAMIENTAS PARA CERCAR.

PAPEL DE TECHO SURTIDO COMPLETO, PRECIOS BAJOS.

En todas las Ferreterías exíjanse los productos "Peerless"

Al por mayor
VALLEJO STEEL WORKS
CUBA 82, BAJOS. APARTADO 1017. TELEFONO A-8382.
HABANA

ESTOMAGO

cuando no digiere bien causa indigestión, acidez, dolor de cabeza y congestiona el hígado.

HIGADO

no funcionando normalmente produce trastornos graves, tales como: ictericia, extreñimiento, e infecciones generales, congestión hepática, cálculos biliosos y además, entorpece las funciones de los riñones.

RINONES

Los riñones son los filtros que el hígado (gran químico) utiliza y cuando no funcionan retienen materias nocivas que producen el ácido úrico y sus consecuencias, tales como: artritismo, cálculos reñales, arterio esclorosis, reumatismo, catarro de la vejiga, etc.

RUISAL

Es una medicina agradable que normaliza las funciones del estómago, hígado e intestinos, neutralizando la acidez en el estómago y actuando como laxante suave y eficaz, y también como diurético y disolvente del ácido Ruisal activa las funciones hepáticas y renales y se consigue en cualquier farmacia

36081 30d

ACHAQUES DE LA VEJEZ

LA vejez debería ser una de las edades más hermosas tanto para el hombre como para la mujer. Esto se consigue fácilmente eliminando los dolores llamados "reumáticos" que tanto aflijen a los ancianos. Causan estos dolores el ácido úrico que debido a no haber sido filtrado por los riñones permanece en la sangre depositándose en las coyunturas, en los músculos, etc. irritándolos de tal manera que al menor movimiento causan agonías. Los riñones no filtran bien la sangre cuando se encuentran en un estado débil y por tanto se deben atender estos órganos sin pérdida de tiempo para ayudarlos a funcionar.

Las Píldoras de Foster Para Los Riñones se encargan de hacer funcionar estos órganos con regularidad manteniendo el ácido úrico disuelto y con la orina sin que cause ninguna molestia. Estas píldoras están constantemente haciendo la vida más placentera para infinidad de ancianos y no existe un motivo para que continue Ud. sufriendo de achaques tales como dolor de espalda, hinchazón de piernas, ciática, "reumatismo muscular" fuertes punzadas en el dorso al inclinarse o levantarse, irritación de la vejiga, ardor al orinar, etc. pues con solo tomar estas píldoras podrá Ud. gozar de los últimos años de su vida. Obtenga Ud. hoy mismo un frasco de las *Píldoras de Foster Para Los Riñones.* No lo deje para mañana puesto que mañana puede ser demasiado tarde. No acepte substitutos. Exija las legítimas de *"Foster."*

De venta en todas las boticas. Solicite nuestro folleto sobre las enfermedades renales y se lo enviaremos absolutamente gratis.

(12) FOSTER-McCLELLAN CO.
BUFFALO, N. Y., E. U. A.

Importadores de Relojes y Joyería Fina

Caja de Ahorros de los Socios del Centro Asturiano de la Habana

Junta General Extraordinaria

SECRETARIA

De orden del señor Presidente-Director y por acuerdo del Consejo de Administración se cita por este medio a los señores Socios Suscriptores para la Junta General Extraordinaria que se celebrará el próximo domingo día 21 del actual a la 1 y media de la tarde en el local de la Institución, San Rafael número 10 para discutir reformas del Reglamento en los artículos 7, 8, 9, 17, 18, 19, 21, 22, 40, y ampliación del Reglamento en el capítulo 14 para obligaciones del Director.

Las reformas que se propone se hallan en el local de la Institución a la disposición de los señores Socios para su estudio.

Para asistir a la Junta será requisito indispensable la presentación del recibo del mes de Noviembre último.

abana, 15 de Diciembre de 1919.

Víctor Echevarría,
Secretario.

C. 11666 6d.-16.

Para Nochebuena y Pascuas

Tenemos el mayor placer de ofrecer al público en general un surtido completo de sabrosas golosinas propias para estos días de alegre expansión.

Venga a vernos y mostraremos los más deliciosos bocados. Turrones de Jijona, de Alicante, de Yema, de Fruta, mazapán de Toledo.

Frutas abrillantadas, artísticos estuches de pasas y bombones. Vinos de las más selectas marcas, licores de los más renombrados y conservas francesas y españolas de los mejores fabricantes

Renglón aparte merece nuestro rico café de superior calidad lo recomendamos a toda persona de paladar delicado.

Antes de comprar sus chucherías vea nuestra exposición.

Aprovechamos esta ocasión para desearle a nuestros amigos unas felices Pascuas.

No olvidar que "LA CEIBA" está situada en Monte 8, frente a la calle de Revillagigedo.

CANO y Hermano

Teléfono A-1908.

C11754 5d.-19

NOVEDADES, MUCHAS NOVEDADES, PARA PASCUAS Y AÑO NUEVO

Apropiado para cualquiera de sus familiares, tan numeroso y variado que no se puede mencionar. Visite Vd. y quedará satisfecho de su buen precio y calidad.

"EL SOL NACIENTE"

O'REILLY, 80. - HABANA. - TELEF. A-8780. - APARTADO 862.

c 11764 10d-19

FOLLETIN 24

PABLO BOURGET

DE LA ACADEMIA FRANCESA

EL SENTIDO DE LA MUERTE

TRADUCCION POR ENRIQUE TOMASICH

De venta en "La Moderna Poesía," Po, 135).

(Continúa)

entre las cuales sujetaba el frasco. Inlati:

—Señora, es preciso que me entregue usted ese frasco. Se lo ruego en nombre de su esposo, cuya última voluntad, expresada ante mí, aquí mismo, hace una hora, fué la de que usted viviese. Se levantó de un salto, puso el sillón entre ambos, y asiendo el frasco con mayor energía, me dijo:

—Supongo que no me lo quitará usted a viva fuerza.

XXIX

Esta escena, tan breve y tan terrible para mí, fué interrumpida por la llegada del único personaje que pudiera presenciar su continuación, supuesta su condición de sacerdote: del P. Courmont, llamado, según dijo después, por Le Gallic, agonizante a quien acababa de "absolver". Entró y súbitamente comprendió aquel cuadro, harto significativo después de las revelaciones, que, de seguro, se había hecho su penitente; todo lo vió, el cadáver sobre el diván; a mí, aterrorizado en actitud suplicante; y a la señora de Ortegue, refugiada tras el sillón y oprimiendo contra el seno el frasco fatídico, en actitud de salvaje defensa.

—Puesto que está usted ahí, señor cura—exclamé—, ayúdeme.

La actitud de mis manos tendidas hacia la dama, indicaba claramente la naturaleza del auxilio que reclamaba. Lo que yo quería coger era el frasco, y en medio del terror que me inspiraba pensar que la desgraciada lo destapara y se matase en nuestra presencia— para ello bastaba una simple dedada del mortal polvillo—, en el acto empleé—aun me estremezco al recordarlo—el medio más seguro para acelerar la catástrofe que trataba de evitar. En un alma poseída de frenesí, la violencia nunca ha suscitado más que la violencia. El sacerdote no había perdido la serenidad. Todo lo comprendió y vió el peligro. Al repetir ya la frase, "ayúdeme usted..." dijo dirigiéndose a la señora de Ortegue y sin contestarme:

—Señora, me he enterado de su horrible desventura y vengo a rezar junto a su muerto querido. Me lo permite usted, ¿verdad?—Hizo la interpelada un ademán de asentimiento. El sacerdote siguió preguntando: —Y usted, ¿no quiere rezar conmigo?

Negóse ella, moviendo sonriamebnte la cabeza. El P. Courmont no insistió. Se arrodilló a los pies del difunto, se persignó y empezó a rezar. Yo continuaba observando a la señora de Ortegue. Las frases del "Padrenuestro," recitadas por el sacerdote, llegaban a ella, como a mí, a retazos: "...Hágase tu voluntad... Perdónanos nuestras deudas... No nos dejes caer en la tentación..." Vi que sus manos cedían en su crispación y que dos gruesas lágrimas bajaban a lo largo de sus mejillas. ¿Qué fuerza obraba sobre ella? No lo sé. ¿Una energía procedente de un foco espiritual, ajeno a mí? Quizá. Admito esta influencia como posible. ¿Una sugestión emanada del sacerdote? También la admito. ¿Un nuevo y poderoso recuerdo de las lejanas impresiones de su infancia, despertado por aquella genuflexión y aquel murmullo de plegarias cerca del muerto? Sigo admitiéndolo. Una vez más establezco el hecho, sin explicarlo. Ese hecho me demuestra, además, que una inteligencia formada por la disciplina religiosa, puede mostrarse singularmente apta para el conocimiento y el manejo directo de lo real. El P. Courmont había encontrado el único recurso para refrenar la carrera de la desventurada mujer hacia el suicidio. ¿Por cuánto tiempo?

Se puso en pie el sacerdote, terminadas ya sus oraciones, y con voz dulce y grave dijo:

—He pedido para él el descanso, señora. ¡Trabajó, sufrió y amó tanto! Dios es bueno. Ve lo que nosotros no alcanzamos. Le otorgará la paz. Con tal de que...—Se interrumpió, y con entonación aun más dulce, casi suplicante, agregó: —Señora, yo había venido con otro objeto. Haga usted un llamamiento a toda su entereza. Su primo de usted, Ernesto, está mal, muy mal... Sus horas, quizá sus minutos, están contados. Desea ver a usted...

La dama movió la cabeza, como antes lo había hecho, con el mismo ademán de fiera negativa.

—No diga usted que no, señora—insinuó el sacerdote: y señalando al muerto, prosiguió: —Aunque no sea más que por él. De él es, lo sé, de quien quiere hablar a usted el señor Le Gallic.

Repitió ella: "¿De él?" y luego, volviéndose hacia mí, preguntó:

—Marsal, ¿se han visto hoy?

Fué el sacerdote quien respondió:

—Sí, señora.

—¿Mucho rato?

—Mucho rato. Suba usted, señora. Yo me quedo aquí, velando.

—Voy—dijo después de un breve intervalo.

Había cogido su pañuelo para enjugarse las lágrimas. Sin perderla de vista un instante, observé que envolvía en él el frasco del cianuro. Este detalle me incitó a seguirla por la escalera. Entró en la habitación del herido y me dispuse a permanecer en la galería para respetar el secreto de aquella última entrevista. "No se matará delante de Le Gallic," pensé. Fué el enfermo quien, divisándome a espaldas de la señora de Ortegue, me llamó con un ademán. Ya su respiración irregular no le permitía hablar seguido. Su ritmo se aceleraba y se deprimía, hasta detenerse en ciertos momentos. En el intervalo pudo decir, dirigiéndose a Quenault y a Renard que permanecían junto a él:

—Señores, deseo hablar con mi prima. Quisiera que se quedase también el doctor Marsal.

El secreto motivo de este deseo se me alcanzó en el acto. Conocía de él lo suficiente para que el oficial pudiera decir ciertas palabras a la señora de Ortegue sin enterarme de nada nuevo, y mi presencia bastaba para alejar de él la tentación de pronunciar otras.

Salieron Renard y Quenault, no sin que éste dijera en voz alta:

—Nos quedamos ahí, en el corredor, mi teniente. No se fatigue usted demasiado.

Y al pasar junto a mí, cerca ya de la puerta, me dijo en voz muy baja:

—Nada hay que hacer. Está interesado el bulbo. Cosa acabada.

—Catalina — inició el moribundo, cuyas alternativas de respiración imprimían a su elocución entrecortada un carácter más angustioso aún que las frases que articulaba. Era ciertamente una agonía hablando— Catalina: he tenido una explicación con Miguel ante el doctor Marsal. Me ha referido lo que habíais querido hacer... Sé que, para él, todo acabó. Temo que pervere en tí el propósito de no sobrevivirle... Catalina, es preciso que vivas. Que vivas para él. Yo, que voy a morir, te afirmo que existe otro mundo. Cada vez lo siento más próximo. Lo veo. Lo toco... Sé que en ese mundo se puede sufrir. Se sufrirá por las propias culpas y por las que uno ha dado ocasión a cometer. Se puede hallar alivio mediante la buena voluntad y las buenas acciones de los vivos... Tú ignoras que esto es cierto. No puedes estar segura de que es falso. Eso mismo decía yo hoy a tu marido... Piensa en que, si esto es verdad, tu suicidio caerá sobre tu pobre Miguel con horrenda pesadumbre... Piensa en que, siendo esto cierto, tuvida puede serle útil, bienhechora... Bien ves que debes vivir. Si esto es verdad, ni uno solo de los minutos que vivas con paciencia, con humildad, con caridad, será perdido para tu esposo. No se pierde nada de cuanto se ofrenda. Lo que sufro en estos momentos, lo que me queda que sufrir, no se pierde, porque lo ofrezco. Ofrezco mi muerte por tí, para que seas iluminada y purificada, para que vivas...

Y siguió diciendo:

—¡Pobre Catalina! Yo, que me voy, comprendo que tu deber es harto más duro y más arduo que el mío. ¡Es tan sencillo desprenderse de todo de una vez!... Pero, como ves, he sufrido mucho antes de llegar a la hora presente. Sé que en lo más íntimo de un sufrimiento que se acepta, se esconde un gran consuelo... Adiós, Catalina; no te exijo promesa alguna. No querrás que mi sacrificio resulte inútil para tí. Adiós, déjame con El, con el Varón de dolores...

Estrechó el crucifijo contra su pecho, con el mismo ademán de supremo recurso con que ella, momentos antes, había estrechado el veneno.

—Adiós—dijo la dama, inclinándose sobre la frente del herido y depositando un beso en ella. El la miró con expresión de gratitud y de súplica. Sus labios balbucieron un "gracias" que no era más que un soplo. Ante la inminencia de un síncope, corrí a la puerta para llamar a Quenault y a Renard.

—Atiéndanle ustedes—les dije—. Hay que inyectar una inyección lumbar. Subiré en seguida para ayudarles. Renard, prepare los instrumentos.

Al hablar conduje en mi compañía a la señora de Ortegue, quien me seguía con andar casi automático. Llegamos al despacho de su marido, donde el P. Courmont continuaba sus preces junto al cadáver, y así su mano que continuaba oprimiendo el frasco envuelto en el pañuelo. Sus dedos cedieron. El veneno estaba en mi poder.

—¿Vivirá usted? — le pregunté.

—Sí—contestó ella.

XXX

Five. Semanas y más semanas han transcurrido; han pasado seis largos meses desde el día en que, toda estremecida aún ante la adjuración del agonizante, la arranqué de la mano el frasco del veneno. Comprendí que mantendría su promesa de vivir, cuando vi que quiso asistir hasta el final al entierro de Ortegue. Tres días después presenció las honras fúnebres de Le Gallic. Las dos ceremonias no se asemejaron más que por su presencia. Ortegue, por medio de un último codicilo de su testamento, que me explicó la consternación del devoto notario había exigido para sí un entierro puramente civil. Su aversión hacia Le Gallic no fué, sin duda, ajena a esta determinación. ¡Oh! ¡Triste tarde aquella de principios de noviembre en que le condujimos al cementerio de Passy! En él había hecho construir el doctor, fastuoso aun más allá de la muerte, un panteón de mármol y mosaicos. La muchedumbre se agolpaba en pos de los restos del ilustre cirujano. ¡Qué contraste, en todos los detalles, con el humilde cortejo del obscuro teniente! Después de una misa rezada, celebrada a las ocho en Santo Homás de Aquino, condujimos el cadáver a la estación de Montparnasse, para su transporte a Treguier. Allí iba a dormir su último sueño el soldado bretón; en la tierra natal, en donde descansaban ya su padre, su madre y todos los antepasados en él reproducidos y cuya fe religiosa compartió. En la comparación de ambos cepellos, veo un símbolo. El oficial vivió en la comunión. Descansa en la comunión. Mi pobre maestro yace solitario en la muerte, como lo estuvo en la trágica hora postrera de su vida. Aun oigo su voz, diciéndome, como entonces, tan próximo a su fin, y con acento desgarrador: "¡Cuán solo estoy!" Cuando paso por delante del cementerio de Passy, ¡con cuánta emoción contemplo el enorme muro de contención que domina la avenida de "Henri-Martin"! Con el pensamiento atravieso el alto terraplén, y ando y ando, y encuentro el panteón en que acaba de disolverse, en el silencio y la muerte, aquel hombre devorado por el genio y por la pasión, que se llamó Ortegue. Me inspira lástima. Quisiera auxiliarle, y luego me digo que si aun padece, no es allí donde sufre.

Otra persona se lo dice como yo. Es su mujer. En este mismo momento miro, por la ventana, el césped que verdea bajo los viejos y robustos árboles del jardín de la Clínica. Un soldado está tendido sobre una "chaise longue." Tiene junto a sí dos uletas. Una venda le cubre los ojos. Nos le enviaron ciego y con el muslo fracturado. No podemos devolverle la vista. Junto a él y leyendo en voz alta está la señora de Ortegue. ¡Cuán demacrada y abatida está! Su existencia, durante estos seis meses, explica cumplidamente su desmejoramiento. Ha vivido, sí, y vive, pero en el desgaste cotidiano de una actividad derrochada sin medida al servicio de nuestros heridos. Con la prolongación de la guerra, nuestras salas ¡ay! jamás se vacían. Muchos de nosotros se cansan. La señora de Ortegue, no. Su abnegación de las primeras semanas, causaba ya nuestra admiración y nuestro asombro. Desde que murió su marido, da lugar a nuestra admiración y a nuestro espanto. La vemos, noche tras noche, ofrecerse para los más penosos, los más repugnantes y los más peligrosos menesteres. Ante la menor sospecha de una enfermedad contagiosa, allí está ella. Da sus días. Da igualmente sus vigilias. Da su vida entera. Para mí, que conozco su secreto, hay algo de suicidio en su caridad. Se diría que se esfuerza por satisfacer la voluntad de los dos hombres que tanto la amaron: vivir, como se lo pidió Le Gallic, y morir, como lo prometió a Ortegue. Por obtener de ella algún descanso, la he rogado que se dedique en particular a nuestros ciegos. ¡Humilde tarea! Pero, conforme le ha dicho el P. Courment, que se inquie-

(Continuará)

Hojeando nuestra colección

HACE 85 AÑOS

SABADO 20 DICIEMBRE 1834

Real Casa de Beneficencia.

Habiendo señalado su junta de gobierno el día de mañana domingo a las diez para los exámenes generales y exposición de las labores de las niñas, ha acordado la misma que se invite a los padres de familia, preceptores y personas decentes para la concurrencia a dicho acto. Habana Diciembre 20 de 1834.—El Secretario, Ramón Medina Rodrigo.

HANCE 50 AÑOS

LUNES 20 DICIEMBRE 1869

No hubo periódico por ser lunes.

HACE 25 AÑOS

JUEVES 20 DICIEMBRE 1894

París 19. En Consejo de Guerra se ha decidido juzgar al capitán de Estado Mayor Mr. Alfred Dreyfus, por haber vendido a lgobierno italiano los planes de la movilización del ejército francés en la frontera italiana.

Al ser conducido al banquillo de los acusados, rompió a llorar.

Desde que fué arrestado, dicen que ha encanecido.

Obras de Derecho y Medicina

MATTIROLO (LUIGI.)—Trattato di Di Diritto Giudiziario civile italiano.
Quinta edizione interamente riveduta ed ampliata dall'autore.
7 tomos en 4o., encuadernados. $46.00

HUERTAS (EDUARDO DE.)—La mujer casada. Sus derechos pecuniarios.
Estudios de legislación comparada.
1 tomo en 8o. mayor, rústica. $1.00

ESPEJO DE HINOJOSA (RICARDO.)—Legislación mercantil española
Parte histórica y filosófica.—Código de comercio vigente.—Comentarios y reformas en su articulado.—Jurisprudencia.—Leyes anteriores y posteriores que lo modifican y complementan.
2 tomos en un volumen, pasta. $6.50

ARAGONES Y CARSI (PASCUAL.—Compendio de legislación hipotecaria.
2 tomos en 8o., pasta. $5.00

PIERNAS Y DE TINEO (Julio.)—La expropiación forzosa considerada en los principios y en sus modernas aplicaciones.
1 tomo en 8o. pasta. $1.50

RIVERA Y PASTOR (F.)—Lógica de la Libertad. Principios de la doctrina del derecho.
1 tomo en 4o., pasta. $2.00

OSSORIO (ANGEL.)—El contrato de opción. Boceto de una monografía jurídica.
1 tomo en 8o., pasta. $1.10

SANCHEZ TEJERINA (ISAIAS S.)—Teoría de los delitos de omisión. Delitos de simple omisión.—Delitos de omisión espiritual.
1 tomo en 4o., pasta. $2.20

OBRAS DE MEDICINA

CIRUGIA PLASTICA FACIAL, por el doctor Antonio Cortes Lladó.
Edición ilustrada con 65 láminas en negro y en color.
1 tomo, encuadernado $3.00

LA MENINGITE TUBERCULOSE DE L'ENFANT, par le Dr. A. Lesage.
1 tomo en 8o., rústica. $1.25

LA PRATIQUE DU PNEUMOTHORAX THERAPEUTIQUE, par F. Dumarest et C. Murard. Edición ilustrada con 25 figuras y 9radiografías.
1 tomo en 4o., rústica. $3.00

MALADIES DES REINS.—Methodes generales de diagnostic et de therapeutique, par Castaigne. Deuxieme edition aves 27 figures dans le texte.
1 tomo en 8o., tela. $1.80

CURSO DE OPERATORIA QUIRURGICA PARA MEDICOS Y ESTUDIANTES, por el doctor Victor Schleden. Versión española de la tercera edición alemana. Edición ilustrada con 467 grabados en negro yen colores.
1 tomo en 4o., tela. $6.00

INTRODUCCION A LA CLINICA PSIQUIATRIA.—Treinta y dos lecciones por el doctor E. Kraepelin. Traducción directa de la segunda edición alemana.
1 tomo en 4o., encuadernado. . $4.00

Librería "CERVANTES," de Ricardo Veloso. Galiano, 62. (Esquina a Neptuno.) Apartado 1,115. Teléfono A-4958. Habana.

Pídase el nuevo Catálogo de Artes, Ciencias e Industrias. d.

PEDRO GOMEZ MENA E HIJO

BANQUERO PRIVADO

Servicio moderno de Banca con las ventajas del banquero privado.

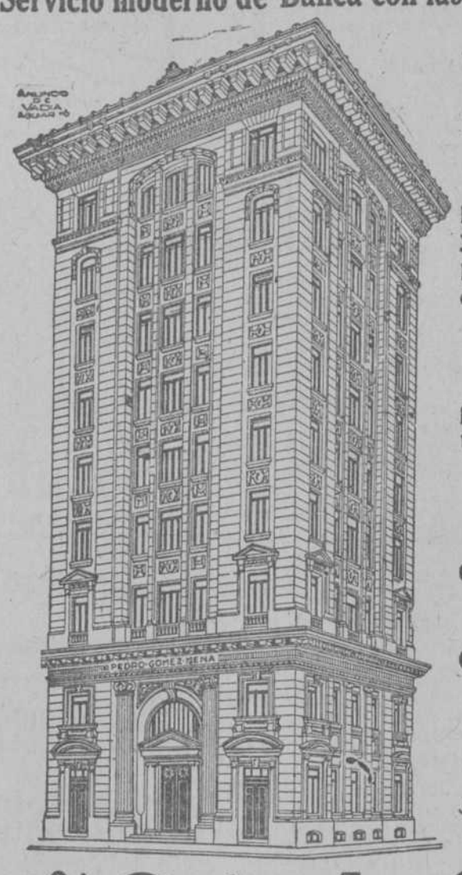

ATENCION PERSONAL AL CLIENTE

ABSOLUTA RESERVA
EN TODAS LAS OPERACIONES

FACILIDADES
para el comercio de Importacion y Exportación, teniendo a la disposición del mismo la experiencia de 50 años en la vida comercial de este país.

GIROS
por cable y letras sobre todas partes del Mundo, incluyendo China.

CARTAS DE CREDITO Y CHEQUES DE VIAJEROS

CAJAS DE SEGURIDAD A UN ALQUILER MODICO

OFICINA PRINCIPAL:
OBISPO ESQ. A AGUIAR
(EN CONSTRUCCION)

SUCURSALES:
RICLA No. 57 — OFICIOS No. 20.
AVENIDA DE ITALIA (Galiano) No. 88.
MANZANA DE GOMEZ, por Zulueta.

4% Caja de Ahorros 4%

La nueva preparación de los Laboratorios de la Emulsión de Scott.

En frasquitos de módico precio. Pídalos en las Boticas.

11

Compañía Minera Santa Adelaida, S. A.

De orden del Sr. Presidente se cita por este medio a los Sres. Accionistas de esta Compañía, para la Junta General Extraordisaria de accionistas que ha de tener efecto a las cuatro de la tarde del día 23 del corriente mes, en los altos de la casa número 81 de la calle de Cuba.

Objeto de la Convocatoria

Tratar sobre la modificación de los párrafos 2o y 3o del artículo 13 de las Disposiciones generales de los Estatutos de esta Compañía en el sentido de autorizar a los accionistas para enagenar las acicones que posean.

c 11796 3d-20

Si los zapatos elegantes le aprietan y cada paso que usted da le atormenta, usted puede obtener alivio inmediatamente y terminará de sufrir de pies ardientes, cansados y sudorosos. Termine con el tormento que le causa el usar zapatos estrechos.

"Tiz" no solamente le dará alivio inmediatamente sino que le confortará sus pies todos los días. Usted podrá usar zapatos más pequeños y más elegantes. "Tiz" extrae de los poros el veneno que produce la hinchazón y acaba con el dolor de los callos.

Cómprese las pastillas de "Tiz" en la farmacia, báñese los pies con "Tiz" y jamás tendrá que sufrir de pies hinchados y adoloridos.

T No. 15 Sp.

CAMIONES "BESSEMER"
DE 1 A 4 TONELADAS

MAGNETO BOSCH
CARBURADOR ZENITH

PREGUNTELE AL QUE TENGA UNO Y EL LE DIRA
EXPOSICION Y VENTA:
Avenida de la República 99.--Teléfono A-8693
HABANA

NO SUFRE USTED

Acedías, gastralgia, agruras, dispepsia, ni otra manifestación de su enfermo

ESTOMAGO

CARICALLA

Seguramente curará todos y cualesquiera de esos males. Es un Vino Digestivo Compuesto.

CARICALLA

Está probado como excelente para combatir las afecciones del estómago, crónicas o nuevas.

Se vende en todas las boticas.
C. 11283 alt. 7d.-4.

RECUPERO EL CABELLO

Estaba Enteramente Calvo Cuando Empezó la Aplicación del Herpicide Newbro.

Frederick Manuel, Maryland Block, Butte, Montana, compró un frasco del "Herpicide Newbro" el 6 de abril del 99, para usarlo para su calvicie. Parece que los foliculos del cabello no estaban muertos, y a los 20 días tenía el cuero cabelludo poblado de pelo. El 2 de julio escribía: "Hoy tengo el cabello tan espeso y abundante como pudiera desearlo cualquiera." El "Herpicide Newbro" trabaja sobre un antiguo principio: "Destruid la causa y eliminaréis el efecto." El "Herpicide" destruye el gérmen que causa la caspa, la caída del cabello y finalmente la calvicie, de modo que con la desaparición de la causa el efecto no puede permanecer. Impide, desde luego, la caída del cabello y otro nuevo empieza a crecer. Cura la comezón del cuero cabelludo. Véndese en las principales farmacias.

Dos tamaños: 50 cts. y $1 en moneda americana.

"La Reunión", E. Sarrá.—Manuel Johnson, Obispo, 52 y 55.—Agentes especiales.

2

PITTSBURGH STEEL CO.
Equitable Building NUEVA YORK, E.U.A.

Fabricantes de los

PRODUCTOS DE ALAMBRE
"PITTSBURGH PERFECT"
ALAMBRE LISO
Flejes Bandas
Hierro en bruto Pasquetes
Alambre de púas Puntas de París Cercas de alambre
y otros productos de acero y alambre

POSLAM ES UN BALSAMO PARA CALMAR LA PICAZON Y CALMAR LA PIEL

Para curar la eczema es necesario tener un remedio competente y eficaz si se quieren obtener resultados prácticos. POSLAM es el remedio por excelencia que debe usted sin temor a equivocarse y lo usará siempre. Aplíquelo precisamente en el lugar que sienta la picazón, ardor, etc., y sentirá inmediato alivio por su cualidad refrescante. POSLAM contiene cualidad en cada onza que no le iguala otro producto con libras de ineficacia. Aplíquelo en toda clase de erupciones de la piel, tales como en barros, granos, caspa, picazones, etc. Se vende en todas partes.

Para una muestra gratis, escriba a Emergency Laboratories, 245 West, 63 St., New York City.

Jabón POSLAM elaborado con Poslam, purifica y hermosea el semblante.

C 10,951 16-20

Suscríbase al DIARIO DE LA MARINA y anuncíese en el DIARIO DE LA MARINA

TINTURA REGINA

La Reina de las tinturas para el cabello

Tintura REGINA, al contrario de las malas tinturas que contienen plata plomo u otros metales y que dejan el pelo áspero, sin brillo y de un color metálico "sui generis", Tintura Regina, repetimos, a base de vegetales, deja el cabello, la barba o el bigote, suave, brillroso y de un color juvenil tan perfecto que es imposible diferenciarlo del color natural del cabello.

Tintura Regina, regla por su nombre y regla por sus efectos, se vende en boticas y droguerías a un peso el estuche al alcance de todas las fortunas.

No se tiña con malas tinturas que eso es ridículo. Si usted se encuentra aún en la edad viril ¿porqué peinar canas? Tíñase con Tintura Regina que es perfecta.

C 11,228 alt. 10d-1o.

Cuando "Un Hombre es Un Hombre"

Un hombre es un hombre cuando su cerebro está siempre despejado. Cuando rebosa de energías, es ambicioso, sabe lo que quiere y cuando lo quiere. Cuando el éxito corona sus esfuerzos, porque tiene confianza en sí mismo, confianza que, unida a su ambición noble, le ayuda a vencer todos los obstáculos. Cuando sus ojos fulguran con una brillantez que demuestra abundancia de hierro en su sangre. Cuando puede pensar con actividad y corrección, porque a su cerebro no le agobia la pereza. Cuando le es fácil concentrar su mente en sus ocupaciones y trabaja con rapidez y sin mayor cansancio. Cuando en realidad disfruta de sus horas de recreo, satisfecho de haber cumplido con sus deberes y de que tiene derecho a gozar de sus placeres. Cuando duerme con tranquilidad, porque se siente tan fuerte y tan seguro de sí mismo que no le teme al porvenir.

¿ES UD. UNO DE ESTOS HOMBRES?

Si ha perdido usted su ambición y su ánimo no podrá gozar de los placeres de la vida. Si se encuentre usted nervioso, cansado, abatido, sin deseos para nada. Si su pulso tiembla y ha perdido usted la confianza que todo hombre debe tener en sí mismo. Si el mucho comer, fumar o beber, u otras imprudencias de la juventud, han disminuido su fuerza nerviosa y convertidole en un hombre incapaz de luchar y de vencer en sus empresas, arriesgando su porvenir y su felicidad, así como la de sus seres queridos.

No se preocupe, no se mortifique, puesto que la ciencia pone hoy a su alcance, por sólo unos cuantos centavos, un medio rápido y seguro de transformarlo en un hombre diferente, en un verdadero hombre. Vaya donde su boticario y dígale: "Deme un frasco de NUXIFIERRO," tómelo con arreglo a las instrucciones unidas al mismo, por algunas semanas, y al cabo de éstas se encontrará usted ser un hombre cambiado, diferente en todos conceptos. Aumentarán sus fuerzas; su imaginación se avivará; se calmarán sus nervios; recuperará sus carnes y buen semblante; recobrará su ambición, su ánimo y su confianza en sí mismo, SERA USTED UN HOMBRE.

Las mujeres igualmente necesitan "nuxiferrarse," sobre todo ellas a quienes enfermedades naturales de su sexo las debilitan a menudo. Estos desarreglos pueden mormalizarse y pasar sin mayor molestias si las señoras toman Nuxifierro.

La época actual requiere hombres fuertes, ágiles y saludables, llenos de vida aunque de madura edad, y mujeres hermosas, de sangre pura, de nervios tranquilos y sonriente espíritu; así mismo los menores necesitan hierro, nuxifierro, para que se desarrollen en hombres y mujeres robustos y hermosos, al igual que la tierra necesita del abono para que la semilla rompa precozmente y eche raices fuertes y frutos sabrosos.

NUXIFIERRO es la última palabra de la ciencia médica en medicinas a base de hierro orgánico, como protoxalato de hierro, hemoglobina, además de contener nux vómica, glicerofosfato de calcio y sodio y arrenal, todos reconstituyentes, estimulantes y ferruginosos de los mas poderosos.

Los médicos y farmacéuticos recomiendan NUXIFIERRO porque cada frasco lleva impresa su fórmula y han podido y pueden así darse buena cuenta de sus méritos. Procúrelo en la botica y no acepte ningún otro preparado en su lugar. Diga sin titubear: "Quiero Nux-i-fierro." Si su boticario no lo tiene pidáselo a

las Droguerías Sarrá; Johnson; Taquechel; Barrera y Majó y Colomer, de la Habana; en Cienfuegos, Farmacias Cosmopolita y Purísima; en Santiago, Mestre y Espinosa.

¡¡Para las Damas Cubanas!!

Revistas de Modas para 1920

Chic Parisién.	Mensual	Número	$ 1.25	Año	$ 13.00
Moda Parisienne.	"	"	" 0.70	"	" 7.00
Femme Chic.	"	"	" 0.90	"	" 9.00
París Elegante.	"	"	" 1.00	"	" 10.00
Elite Style.	"	"	" 0.40	"	" 4.50
Espejo de la Moda.	"	"	" 0.30	"	" 3.50
Pictorial Review.	"	"	" 0.30	"	" 3.50
Album Modeles Originaux.	"	"	" 5.00	"	" 50.00
Moda Elegante.	Decenal.			"	" 16.00
Ultima Moda.	Quincenal.			"	" 5.00
Album Blouses Nouvelles.	Trimestral	Número	$ 1.50	"	" 5.50
Revue Parisienne.	Semestral	"	" 0.90		
Saison Parisienne.	"	"	" 0.80		
Lingerie Elegante.	"	"	" 1.50		
Robes d'Interieur.	"	"	" 1.50		
Chic Internacional.	"	"	" 0.60		
Grand Album Jeunesse Parisiennes.	"	"	" 1.25		
Les Enfans Femme Chic.	"	"	" 1.25		
Revue des Chapeaux.	"	"	" 1.00		
Carnaval Parisién.	Anual	"	" 2.00		

SE ADMITEN SUSCRIPCIONES, PAGO ADELANTADO.
LIBRERIA "CERVANTES", DE RICARDO VELOSO
Galiano, 62 (esquina a Neptuno.)—Apartado 1115. Teléfono A-4958. Habana.
C11608 4d.-14 St.-15

Creemos Necesario

llamar la atención del público que a pesar de no estar expuestos en nuestras vitrinas (las cuales estamos reformando) los distintos modelos de traje que tenemos confeccionados para la actual estación, pueden admirarlos en el interior, donde encontrarán el más variado surtido tanto en estilos como en dibujos.

Nuestros compradores obtendrán mientras dure la operación de las vitrinas una bonificación especial de 10 por ciento en todo traje confeccionado.

Para sus trajes de etiqueta, necesarios a todo hombre elegante ved nuestros últimos modelos.

"La Emperatriz"

San Rafael, 36.

Dentro de breves dias inauguraremos nuestro gran

DEPARTAMENTO DE PELETERIA

SEMILLA DE GUINEA

GRAN DEPOSITO

PIDAN A YARZA Y COMPAÑIA

MARTI-CAMAGUEY

C10528 In.-19n.

VEA A LAS **Jóvenes Bañistas** ¡en persona! Tanda 9 y media. VENGA A LA PLAYA DE "CAMPOAMOR" ¡Hoy! VEA A LAS **Jóvenes Bañistas** ¡en persona! Tanda 9 y media

c 11761 4d-18

Espectáculos

Viene de la página SEIS

interpretadas ambas por elementos valiosos del género cubano.

"Los Trovadores Callejeros" amenizarán los intermedios con canciones y bailes pipulares.

Hay gran pedido de localidades para esta función, quedando pocos palcos disponibles.

* * *

INGLATERRA

En las tandas de la una de la tarde y de las siete de la noche se exhibirá la cinta "Matrimonio convencional", por Ethel Barrimore.

En las tandas de las dos, de las cinco y media y de las nueve se exhibirá "Amor bohemio" (estreno) por Mac Marsk.

Y para las tres y media de la tarde y ocho y diez de la noche, estreno de "La mujer hipotecada", por Dorothy Phillips.

Mañana, "La mina del amor" y reprise de "Prisionero afortunado", por Douglas Fairbanks; "El Conde", por Chaplin, y "La pobre rica", por Mary Pickford.

* * *

FORNOS

"Lujuria", por la Bertini, se pasará en las tandas de las cinco y cuarto y de las nueve y media.

"El arte de hacer películas", por George Walsh, se anuncia en las tandas de las dos, de las cuatro y de las diez.

"Amor de ciego" a las tres y a ocho.

"El matrimonio de Bolívar" a la una y a las siete.

Mañana, "Todo un barbián", por George Walsh, y "Lujuria."

El martes, estreno de la interesante cinta "Las mallas de la intriga" y la película "Policía de tráfico."

Santos y Artigas anuncian la interesante cinta "El mundo en llamas", por Frank Keenan, y "El retorno de la dicha", por Mari Osborne.

Pronto se estrenarán las series "La fortuna fatal" y "El peligro de un secreto."

Se prepara el estreno de "La brujería en acción", película cubana, segunda parte de "La hija del policía."

* * *

ROYAL

Magnífico es el programa de las tandas de hoy.

En la primera se pasarán cintas cómicas.

En la segunda se anuncia el estreno de los episodios 12 y 13 de la serie "El repórter genial" o "El detective de ew York", titulados "El espejo del temor" y "La jugada de un pícaro."

En tercera, "Madre sublime", emocionante obra en cinco actos, por Ethel de Barrymore.

Y en la cuarta, "Ley del odio", estreno, en cinco actos, por William S. Hart.

Compañía Aérea Cubana

Constituída bajo las mismas bases que las grandes Compañías Aéreas Europeas.

Líneas Aéreas para el interior y exterio

Transportes rápidos de pasajeros y mercancías. Servicios especiales para los Ingenios.

Sport y Turismo aéreos.

Escuela de aviación, con célebres pilotos del ejército francés como Instructores

Fotografías aéreas de fincas; levantamiento de planos según la escala deseada, por aparatos fotográficos de último modelo; precios convencionales.

Publicidad por medio de aviones, diurna y nocturn

Venta de los mejores aparatos franceses. Precios excepcionales en razón de la situación actual del cambio.

Alquiler, Garaje, Reparaciones de todas clases de aparatos de aviación.

Magnífica situación en el Aerodromo de Columbia.

Próximamente inauguración de los servicios.

Para toda clase de informes dirigirse a la Oficina

MANZANA DE GOMEZ 433-A

Teléfono A-9789.

Habana.

c 11195 alt 2d-18

El Vinol Elimina La Causa De Catarros Crónicos

Un remedio eficaz que garantizamos

Lagrange, N.C.—"Por muchos años sufrí con una tos crónica que me impedía dormir por las noches y me hacía enflaquecer. Mi farmaceutico me dijo que probara el Vinol. Esta medicina me curó la tos. Ahora puedo dormir por las noches y mi peso ha aumentado doce libras. El Vinol es el tónico mejor que yo he tomado."—W. D. REN, Lagrange, N.C.

Garantizamos el Vinol para catarros, tos crónica y bronquitis. No es una medicina de "patente." La fórmula aparece en cada botella. Se le devuelve el dinero si no tiene éxito.

De venta por todos los farmaceuticos.
Chester Kent & Co., Inc., Propietarios,
Boston, Massachusetts, E. U. de A.

Busque la Marca Tycos

en los Instrumentos de Temperatura que Vd. compre

ESTA marca figura en todos los instrumentos de registro y aparatos de regulación fabricados por nosotros, y significa insuperable calidad, precisión, seguridad y permanencia.

Suministramos instrumentos indicadores, registradores y reguladores de temperatura para toda clase de establecimientos industriales. Los instrumentos y demás productos *Tycos* se usan también en el hogar, en la granja, en hospitales, y donde quiera que la temperatura constituye un factor que merece considerarse.

El surtido de nuestros productos abarca:
Termómetros para el Hogar, Termómetros Industriales, Pirómetros, Reguladores de Temperatura, de Presión y de Tiempo
Higrómetros Hierrómetros Barómetros
Brújulas de Bolsillo
Brújulas de Agrimensores
Contadores de Aire Niveles de Mano
Estroboscopios
Termómetros para Fiebre, etc., etc.

Para catálogos y demás pormenores dirigirse a

Tycos Instrument Company
Rochester, N. Y., E. U. A.
Hay un Termómetro Tycos para Todo Fin

Hormotone
para los débiles, anémicos y neurasténicos

Las tabletas Hormotone reconstruyen los tejidos y un par de ellas, tomadas después de un día de duro trabajo, dan un vigor y una fuerza verdaderamente notables.

HORMOTONE se encuentra en las principales Farmacias y Droguerías

El domingo, "Flor sangrienta", "Entre hombres" y "La mina robada."

El lunes, "Valiente por dos" y "Lo que dice David."

Pronto, "Los siete pecados capitales", marca americana, y "La hija del peligro."

El próximo domingo, en la tanda "Alegría", comenzará la exhibición de la serie "Las hazañas de Elena" (estreno).

LARA

En la matinée y en la primera tanda de la función nocturna se exhibirán cintas cómicas.

En segunda y cuarta, la cinta en cinco actos "Sara la torbellino", por Dorothy Dalton.

Y en tercera, "Sedas y rasos", en cinco actos, por Margarita Clark.

A la primera señal de enfermedad de la piel, aplíquese

Resinol

Esa señal de erupción no es "necesariamente" un asunto serio. Aun en casos graves, bien definidos de eczemas, o afecciones similares, el preparado de Resinol y jabón de Resinol, usualmente quitan la picazón inmediatamente y hacen desaparecer completamente la enfermedad, en poco tiempo.

Con esto queda demostrada la eficacia de este tratamiento simple, de poco costo, para las afecciones de la piel en sus comienzos.

El jabón de Resinol y el preparado de Resinol se venden por todos los principales farmacéuticos

No. 560

SUIZA

Función continua de una de la tarde a once de la noche, al precio de diez centavos.

Para hoy se anuncian el drama en cinco actos "Por la senda ciega" estreno y el episodio 13 de la serie "El precipicio de la muerte."

* * *

SOCIEDAD TEATRO CUBANO

El lunes 22 del actual se celebrará la velada inaugural de la serie de funciones selectas del Teatro Cubano.

En dicha fiesta inaugural se pondrá en escena el drama "El Héroe", de Gustavo Sánchez Galarraga, premiado en el Concurso de obras dramáticas organizadas por la Sociedad Teatro Cubano, de acuerdo con la Comisión Nacional Cubana de propaganda por la Guerra.

Las localidades se están colocando entre distinguidas familias.

* * *

GLORIA

En el cine Gloria, situado en Vives y Belascoain, se exhiben diariamente cintas cómicas y dramáticas ed la colección de Santos y Artigas.

Tandas continuas de seis a once de la noche.

Los domingos y días festivos, de dos de la tarde a once de la noche.

* * *

PROXIMOS ESTRENOS DE LA INTERNACIONAL CINEMATOGRAFICA

La acreditada Compañía Internacional Cinematográfica anuncia los siguientes estrenos en el gran Cine Rialto:

Noris, por Pina Menichelli.

El jardín encantado, por Pina Menichelli.

La fibra del dolor, por la Hesperia.

Hijos lejanos, por la Hesperia.

La señora sin paz, por la Hesperia.

AGAR-LAC

De utilidad en el tratamiento del Estreñimiento. No crea hábito. Si Vd. toma Agar-Lac, estará siempre alegre y dichoso.

¡REGALO de PASCUAS!
"LA GRAN VIA"

Obsequia a Vd. con un precioso Prendedor de corbata si compra el objeto primordial del prendedor, esto es LA CORBATA.

¡Ah! y le advertimos que no pretendemos sacar de la corbata el valor del Prendedor... ¡no señor! los precios de nuestras corbatas han puesto boca abajo media Habana CORBATERIL... la otra media hace ya tiempo que sucumbió...

NEPTUNO 45

C11790 alt. 2d.-20

Remotas Probabilidades
De Pérdida
En las Inversiones Petrolíficas de Tejas
Demostradas por un Mapa Estadístico Gratuíto

Hemos trazado un Mapa Estadístico No. A-4 del Campo Petrolífico de Tejas, el cual demuestra la cantidad de producción, situación de la propiedad productora y el caso exacto de ocasión de pérdida en las inversiones.

Ese Mapa señala la posibilidad de pérdida o ganancia con tanta precisión como los cuadros demográficos de las compañías de seguros de vida señalan el promedio de la vida del hombre. Nada como él en donde quiera.

Diríjanos la petición de una copia del Mapa y se la enviaremos a su dirección con mucho gust

PRUDENTIAL SECURITIES CO.

Dep't. 185. Houston, Texas, U. S. A.

"EL IRIS"

Compañía de seguros mutuos contra incendio
Establecida en la Habana desde el año 1855.
Oficina en su propio Edificio, Empedrado, 34.

Esta Compañía, por una módica tablecimientos mercantiles, devolvie que resulta después de pagados los

Valor responsable de las propia $71.500.796-50

Siniestros pagados hasta la fecha 1.812.199.58

Cantidad que se está devolviendo brante de los años 1914 a 1917. . . . . 122.403.38

Cantidad que se devolverá a los a mo sobrante del año 1918. . . . . 51.654.86

Importe del Fondo especial de R propiedades—hipotecas constituídas ca—Láminas del Ayuntamiento de la Habana Electric Railway Light & y ser. y suscripción al 4o. Emprésti tivo en Caja y los Bancos. 578.330.55

Habana, 30 de Noviembre de 1919.

cuota, asegura fincas urbanas y esnúo a sus socios el sobrante anual gastos y siniestros.

dades aseguradas

a los socios como so-

sociados en 1920 co-

eserva, garantizado con —bonos de la República Habana—acciones de Power Co., bonos del 2o. to de la Libertad y efec

El Consejero Director,
Antonio Cuesta y Sainz.

C.11.378 alt. 15d.-7.

LA GRAN FLOTA BLANCA
MAGNIFICOS VAPORES PARA PASAJEROS
SALEN DESDE LA HABANA
Para Nueva York, para New Orleans, para Colón, para Bocas del Toro para Puerto Limón.
PASAJES MINIMOS DESDE LA HABANA INCLUSO LAS COMIDAS

	Ida.
New York	$ 57.00
New Orleans	38.00
Colón	63.00

SALIDAS DESDE SANTIAGO
Para New York.
Para Kingston, Puerto Barrios, Puerto Cortés, Tela y Belisa.
PASAJES MINIMOS DESDE SANTIAGO.
Incluso de comidas.

	Ida.
New York	$ 71.00
Kingston	17.00
Puerto Barrios	71.00
Puedte Cortés	71.00

"La United Fruit Company"
SERVICIO DE VAPORES
Para informes:
Walter H. Daniel Ag. Gral. Lonja del Comercio, Habana.
L. Abascal y Sobrino Agentes, Santiago de Cuba.

CEMENTERIO DE COLON

Información sobre nuestra Necrópolis

CONTESTACIONES

Richad Renet.—Para adquirir un esqueleto es indispensable ser estudiante de medicina y solicitarlo por medio de carta de un catedrático de la facultad, acreditando la personalidad del estudiante y objeto par que se desea.

El otro particular que me consulta se lo contestaré en las primeros días de la próxima semana, por que tengo que hacer investigaciones que demandan tiempo.

Alma Triste.—Con gusto satisfago a sus preguntas:

A la primera. Puede mandar a decir el responso el día de cumplir el aniversario.

Las únicas horas en que no se puede hacer son en las que se efectúan los entierros.

El precio es de cuatro pesos.

A la segunda.—Nadie puede impedirle la colocación del Angel en la tumba a no ser el familiar propietario de ella en la actualidad.

A la tercera.—El coste total de la exhumación, incluyendo una caja de mármol para restos será de unos $30

A la cuarta.— El precio de la obra que proyecta, lo consultaré con persona perita, y le trasmitiré lo que me diga en una nota que publicaré próximamente.

A la quinta.—No siendo dicha persona propietaria de la bóveda no puede impedirle el que usted coloque flores en ella, y si toma la libertad de quitarlas y tirarlas, dé cuenta a un policía del Cementerio, que el se encargará de que el Juzgado Correccional castigue la falta.

C. N. H.—El panteón que usted nos señala fué cedido por 7,000.

El construir hoy uno parecido costará no menos de $10.000.

El contratista de esa obra fué el señor José Penino, el cual podía darle más amplios informes.

Panchita.—Vencido el 2 de Julio de 1918.

Fué hecha la exhumación en traslado de hospital o limonas.

Candamo.—Es el cuadro 8 y no han sido removidos los restos del lugar en que se le dió sepultura.

ENTERRAMIENTOS DEL DIA 17

Vicente Marciano de la Habana de 8 meses Cristo 14 Bronquitis Capilar N. O. 1 campo común Bóveda 2 de Margarita Regueira.

Casto Cillol de Cuba de 63 años Mariano Arterio Cerebral. N. E. Izona de segunda bóveda de Juana F. Calderón.

Enrique Vila de 60 años de Cuba Hospital Mercedes Osteo Sarcoma S. E. 8 campo común hilera 7 fosa 11.

Andrés Faget de 76 años de Cuba Cerro 472 Arterio esclorosis S. E. 8 campo común hilera 7 fosa 12.

Jaime Alvarez de España de 54 años Cerro 659 Arterio esclorosis S. E. 8 campo común hilera 7 fosa 13.

Jorge Lazo de Guira de Melena de 52 años Salud 134 Arterio esclorosis S. E. 8 campo común hilera 7 fosa 14.

Ignacio Valdés de la Habana de 60 años Salud 148 Arterio esclorosis S. E. 8 campo común hilera 17 fosa 15.

Abelardo Suárez de 57 años Sol 18 Cirrosis S. E. 8 campo común hilera 8 fosa 1.

Juan Vélez de España de 63 años Quinta de Dependientes Encefalitis S. E. 8 campo común hilera 8 fosa 2.

Victoriano Castelle de España de 25 años Vapor Español Ortega Colapso cardiaco S. E. 8 campo común hilera 8 fosa 3.

Manuel Huertas de España de 42 años Santa Teresa Lesión orgánica del corazón S. E. 8 campo común hilera 8 fosa 4.

José Alvarez de la Habana de 2 días Cerro 587 Bronco neumonía N. E. 5 campo común hilera 20 fosa 13.

Marcelino Alvarez de Cuba de 19 meses Agramonte 18 Atrepsia N. E. 5 campo común hilera 20 fosa 14

Ramón Crespo de Cuba de 6 meses Doce 25 Vedado Castro enteritis N. E. 5 campo común hilera 20 fosa

Clementa Erice de la Habana de 23 días Factoría 18 Infección gastro intestinal S. E. 9 campo común hilera 3 fosa 1 primero.

Domingo González de España de 30 años Hospital Calixto García Tuberculosis S. E. 14 campo común hilera 16 fosa 3 primero.

Juan Turias de España de 61 años Jesús del Monte 15 Enfermedad del Corazón S. E. 14 campo común hilera 16 fosa 3 segundo.

Gregoria Mora de Batabanó de 85 años Hospital Calixto García Cáncer del Utero S. E. 14 campo común hilera 16 fosa 4 primero.

Narciso O'Farrill de 25 años Industria 36 Enfermedad del Corazón S. E. 14 campo común hilera 16 fosa 4 segundo.

Angela Surieta de Pinar del Río de 22 años Hospital de Paula Tuberculosis S. E. 14 campo común hilera 16 fosa 5 primero.

Cristina de la Noya de Cuba de 60 años Hospital Calixto García Afección del corazón 3. E. 14 campo común hilera 16 fosa 5 segundo.

Total: 21.

EXHUMACIONES DEL DIA 18

Francisco Morriña de bóveda de propiedad a osario de la misma.

Ana Díaz Peña de sepultura temporal a osario de propiedad.

De la anemia a la tisis, solo hay un paso.

Vigorice su organismo tomando

MEDU-LAIT

De venta en Farmacias

Ennegrece

La actuación del Aceite Kabul, sobre el cabello, descolorido, sobre las canas, es exclusivamente vivificante. Ennegrece el cabello, porque lo vigoriza y cura. La cana no es otra cosa que un cabello enfermo.

Aceite Kabul, le vuelve su color negro, intenso, natural, con el brillo y la flexibilidad de la juventud. Se unta con las manos y no las mancha. Se vende en todas las boticas y en sederías.

C 11150 alt. 3d-14

"LA FLOR DEL DIA"

Las mejores Pastas para Sopa

SURTIDO: Fideos Cabello de Angel, Finos, Entrefinos, Macarrones Tallarines y Pastas recortadas.

Especialidad: SEMOLA y TAPIOCA EXTRA

De incomparable pureza e indicada para las personas delicadas y niños enfermizos

Puntos de Venta:

HABANA.

"La Viña;" Reina, 21.
Sucursal de "La Viña;" Acosta, 49.
"El Progreso del País;" Galiano, 78
("El Brazo Fuerte;" Galiano 132.
"Cuba Cataluña;" Galiano, 97.
"La Flor Cubana;" Galiano, 98.
"El Bombero;" Galiano, 120.
"La Eminencia;" Galiano, 124.
Casa de Potín; O'Reilly, 39.
Casa de Mendy; O'Reilly, 1 y 3.
"La Cubana;" Galiano 9.
"La Abeja Cubana;" Reina, 15.
"El Cetro de Oro;" Reina y Campanario.
"La Vizcaina;" Prado, 120.
"La Montañesa;" Neptuno e Industria.
"La Flor de Cuba;" O'Reilly, 86.
H. Sánchez; Belascoaín, 10.
"La Catalana;" O'Reilly, 48.
"La Ceiba;" Monte, 8.
Casa Recalt; Obispo, 4.
"San José;" Obispo, 31.
"Santo Domingo;" Obispo, 22
Victorio Fernández; Gervasio y San José.
"La Caoba;" San Ignacio, 48.
"La Flor Cubana;" Compostela, 173.
"La Guardia;" Angeles y Estrella.
"La Navaria;" Lealtad y Virtudes.
"La Milagrosa;" Neptuno y Campanario.
"La Victoria;" Reina, 135.
Angel Fernández Palacios; O'Reilly y Aguacate.
Oria y Hno.; Morro y Colón.
Sánchez y Cía.; Consulado, 71.
Viuda de Alvareda; Neptuno y Soledad.
"La Gracia de Dios;" Animas y Gervasio.
Dopico y Sobrino; Cuba y Empedrado.
Galán y Hno.; Factoría, 15.
Pablo Planas; Mercado Libre.
Fernando Nistal; Plaza del Polvorín.
Nistal y Franco; Plaza del Polvorín
Sanjurjo y Sno.; Plaza del Polvorín.
Sanjurjo y Hno.; Plaza del Polvorín.
Manuel Menéndez; Plaza del Polvorín.
García y Gladanes; Plaza del Polvorín.
Remigio Sordo; Mercado Libre.
"El León de Oro;" Teniente Rey, 62.
Torres y Hno.; Sol, 39.
Faustino Braña; Sol y Compostela.
José Alvariño; Sol y San Ignacio.
Donato Trueba; Teniente Rey, 24.
"La Purísima Concepción;" Virtudes y Amistad.
American Grocery y Co.; Amistad, 15.
Bernardo González; Aguila, 116½.
"La Rosalía;" Campanario, 26.
Ricardo Novoa; Galiano y Barcelona.
Trinquete y Méndez; San Rafael y Manrique.
Fernando Gonzalo; San Miguel y Gervasio.
José González; Gervasio y Virtudes.
Angel Vázquez; Neptuno y Escobar.
José Prieto; Habana y Cuartelea.
Jesús Méndez; San Nicolás y Lagunas.
Daniel Díaz; Neptuno y Amistad.
Sánchez y Hno.; San Miguel y Aguila.
Rego y Yánez; Aguila y San José.
José Peña; Aguila y San José.
Riera y Pérez; San Rafael y San Nicolás.
Simón Blanco; Concordia y Escobar.
Emilio del Riesgo; San Miguel y San Francisco.
Emilio del Busto; Infanta y Concordia.
Florencio Cabrerizo; San Rafael y Hospital.
José Alvarez; Hospital y San José.
Durán y Hno.; Concordia y Manrique.
Rosendo Lorenzo; San Lázaro y Lealtad.
"Los Tres Reyes;" Monte 461
Manuel Hevia; Habana y Empedrado.
José Sánchez; Zanja y Aguila.
Julián Balbuena; Teniente Rey y Bernaza.
Valdés y Fernández; Monte y San Joaquín.
G. Prats y Hno.; Neptuno y Campanario.
Miguel Sotelo; San Rafael, 164.
Parapar y Cía.; San Lázaro y Genios.
Prieto y Alvarez; San Lázaro y Galiano.
José Ballina; Reina y Manrique.
Reguera y Sobrino; Reina y Lealtad.
Manuel Montes; Gervasio y San Lázaro.
Golmar y Baques; Salud y Gervasio.
Vicente Rebert; Salud y Lealtad.
Manuel García; Salud y San Nicolás.
Angel Albert; Salud y Rayo.
Tomás Pérez; Lagunas y Perseverancia.
García y Palmeiras; San Joaquín y Omoa
Rodríguez y López; Virtudes y Manrique.
Vigil y Rodríguez; Cárcel y San Lázaro.
García y Hno.; San Rafael y San Francisco.
Manuel Mato; Neptuno y Aramburu.
Antonio Bouza; Zulueta y Monte.
López y Fernández; Consulado y Trocadero.
García y García; Egido y Jesús María.
García y Hno.; Misión y Cárdenas.
García Lago y Cía.; Reina y Aguila.
Villamil y Martínez; Escobar y San Miguel.
Celestino Fernández Reguera; San Lázaro y Campanario.
Eduardo Préstamo; San Rafael, 113.
Soto y Lahidalga; San Nicolás, 203.
Maximino Suárez; Monte y San Nicolás.
Luis Bengoa; Aguila y Estrella.
Aguiar y Cía.; San Miguel, 133
Soto y Cortines; San Nicolás y Virtudes.
José Granda; Virtudes y Lealtad.
M. R. Villa; Campanario y Concordia.
Boo y Ramos; Teniente Rey y Compostela.
Tomás Negrete; Cuba y Tejadillo.
Maximino San Julián; Teniente Rey y Villegas.
Alfredo García; Príncipe y San Ramón.
García y Hno.; Cuba y Paula.
Gregorio Orejas; Paula y Damas.
Viñuelas y Hno.; Paula y Habana.
Angel Fernández y Hno.; San Miguel y San Francisco.
Trías y Cardús; Amargura y Habana.
Otero y Hno.; Sol e Inquisidor
Maximino Fernández; Curazao y Jesús María.
Manuel Cayado; Barcelona y Amistad.
Gómez y Cía.; Barcelona y Aguila.
López y Sánchez; Luz e Inquisidor.
Bernardo Alonso; Genios e Industria.
Antonio Pereira; Vigía y Romay.
Juan Suárez; San Nicolás y Trocadero.
Ignacio Corra; Corrales y Factoría.
Andrés Pita; San Ignacio y Empedrado.
Gervasio Fernández; Infanta y San Miguel.
Durán y Hermano; Concordia y Manrique.
Jesús Méndez; Campanario y Lagunas.
Claudio González; Galiano y Trocadero.
Avelino Pendás; San Lázaro y San Nicolás.
J. A. Salsamendi; Rayo y Dragones.
Emilio del Busto; Infanta y Concordia.
Enrique Martínez; San Lázaro y San Francisco.
Andrés Fernández; Lamparilla y Mercaderes.
Benigno Pazos; Virtudes y Escobar.
José Pernas; Animas y Perseverancia.
Tomás Vizoso; Virtudes y Perseverancia.

VEDADO

Bernardo Manrique; Línea y C.
"Las Delicias;" Línea y 12.
Severo Yanes; 14 y Baños.
Casimiro Arenas; 19 y B.
Pernas y Jaumira; 17 y C.
Toyos Luege y Betancourt; 9 e I.
Francisco Junquera; 17 y 4.
Leopoldo Castiñeira; 23 y 6.
José Pardo; 23 y 4.
Carmino y Hno.; 23 y 8.
Gerardo Turró; 23, entre B y C.
Carlos Alonso; 23 y Baños.
José Canseco; 23 y Baños.
Celestino Alvarez; 21 y C.
Villamil y García; 21 y L.
Fernández y Anes; 21 y H.
Domingo Alonso; 23 y J.
Baldomero Rodríguez; 19 y 12.
Cándido Fernández; 17 y 16.
Luis Barros; 11 y 12.
Manuel Barros; Línea y 16.
Antonio Cuanda; Calzada y Pa.
Pérez y Sanzo; Línea y 4.
Eduardo Díaz; 13 y 4.
González y Hno.; 10 y 13.
Aurelio Ardisano; 13 y 2.
Celestino Fernández Reguera; Paseo y 15.
Ramón Díaz; 19 y K.
Eduardo González; Calzada y Baños
José Fernández; Calzada y C.
Camilo Fernández; 25 y 4.
Juan Gutiérrez; Calzada y B.
Ramón Rodríguez; 11 y K.
Sanzo y González; Línea y 1.
Manuel Pérez; 21 y 8.
Noriega y Hno.; 13 y M.
Francisco García; Calzada y A
Salvador Paz; 5 y B.
Rafael Sánchez; 27 y A.
Bernardo Díaz; 25 y D.
Juan Cillero; Línea y 8.

JESUS DEL MONTE

"La Viña;" Sucursal; De Jesús del Monte.
Jiménez y Núñez; Jesús del Monte y Estrada Palma.
García y V. Alegret; Jesús del Monte, 474.
Manuel López; Estrada Palma, 56.
Panadería de Toyo; Jesús del Monte, 474.
Manuel Alvarez; San Francisco y Lawton
David Otero; Jesús del Monte, 415.
Mosquera y Alvares; Buenaventura y Santa Catalina.
Agustín Ragas; Lawton y Milagros.
Luis Regas; Lawton y Santa Catalina.
Antonio Alonso; Jesús del Monte, 629.
Benigno González; Víbora, 651.
Toyos Luege y Betancourt; Lagueruela y Primera.
José María Noceda; Gertrudis y Tercera.
Salustiano Martínez; O'Farrill y Antón Saco.
José Freire; Concepción y San Anastasio.
González y Hno.; Jesús del Monte y San Mariano.
Abraldo y López; San Mariano y Buenaventura.
José Dorado y Hno.; Lawton y Vista Alegre.
Cobos y Conde; Lagueruela y Primera.
Enrique Martínez; y Concha y Fábrica.
Alonso Martínez; Correa y San Indalecio.

CERRO

"El Batey;" Cerro, 536.
José Vidal; Cerro y Arzobispo
José R. Fernández; Cerro y Peñón.
Ricardo Casanovas; Falguera y La Rosa.
Francisco Díaz; Cerro y Tulipán.
G. Prats y Hno.; Primelles y Penuela.
Torroella y Sala; Primelles y Santa Teresa.
Francisco Balaguer; Zaragoza y Atocha.
Ramón Maris; Cerro y Monasterio.
José María Pérez; Cerro y Zaragoza.
Tomás Pazo; Cerro y Zaragoza.
José Alvarez; Cerro y San Pablo.
Gabriel de Diego; Cerro, 535.
Pazo y Hno.; Cerro y Piñera.
Jos Gil; La Rosa y Vista Hermosa.
Rodríguez y Peñamaría; Prensa y San Cristóbal.
Antonio Varela; Primelles y Dacha.
Constantino Rodríguez; Cerro y Buenos Aires

EXIJA

Cognac Premier

EL COGNAC DE LA VICTORIA

Nochebuena

OFERTA ESPECIAL

2 medias sidra "El Gaitero".
3 botellas vino francés Saint Julien
2 botellas vino francés Sauternes.
1 botella vino vermouth Torino "Manzoni".
1 botella crema francesa (Cacao. Triple-Sec, Vainilla, Parfait Amour, Casis, Noyaux, Roses, Moka, Violeta y Anisette.)
1 caja de libra higos de Málaga.
1 caja de libra pasas de Málaga.
1 caja de libra turrón legítimo
2 libras nueces mejicanas.

Todo este lote por CATORCE PESOS entregado en su domicilio.

Haga su pedido al Apartado No. 7 o por el Teléfono A-0257.

Extenso surtido de vinos de mesa, generosos, licores y champagnes.

E. Ramírez & Co.

Amargura 48.

C11803 5d.-20 4t-29

SEMOLA Y TAPIOCA

Calidad Extrafina y Nutritiva por Excelencia.

Especial para los Niños y Personas Delicadas.

MARCA: LA FLOR DEL DIA

DE VENTA en todos los establecimientos bien surtidos

C3466 alt. 1n.-24ab

BANCO NACIONAL DE CUBA

Capital	$ 5.000.000 00
Reserva y utilidad no repartidas	8.077.379.10
Activo	143.588.041 67

GIRAMOS LETRAS PAR' TODAS PARTES DEL MUNDO

El Departamento de Ahorros abona el 3 por 100 de interés anual sobre las cantidades depositadas cada mes.

PAGUE CON CHEQUES

Pagando sus cuentas con CHEQUES podrá rectificar cualquier diferencia ocurrida en el pago.

BANCO NACIONAL DE CUBA

92 SUCURSALES EN CUBA.

GINEBRA AROMATICA DE WOLFE

UNICA LEGITIMA

IMPORTADORES EXCLUSIVOS

EN LA REPUBLICA

MICHAELSEN & PRASSE

Teléfono A-1694. - Obrapía, 18. - Habana

A LOS COLECTORES

Hacemos ANTICIPOS sobre COLECTURIAS para el próximo año

BLANCO HERMANOS Y DOMINGUEZ

BILLETES DE LOTERIA

San Rafael y Amistad Habana.

Casa Ribis

Ya hemos recibido los preciosos estuches de MANICURE que esperábamos, también las últimas NOVEDADES en artículos para regalos. Tenemos una gran variedad de caprichosos BOLSILLOS de ORO y PLATA finísimos para señoras y caballeros. Haga una visita a nuestra casa y encontrará el adorno para su casa que usted no ha logrado hallar.

Especialidad en efectos de ESGRIMA.

A. Ribis y Hermano

Avenida de Italia No. 130, antes Galiano

Tel. A-4921

C11644 alt. 4d.-18

The Royal Bank of Canada

Se complace en comunicar a sus Clientes y al público en general, la apertura de su Sucursal en

PARIS, Francia

28 Rue du Quatro Septembre

ofreciendo las facilidades de dicha Sucursal a los comerciantes y particulares que requieran sus servicios.

Capital pagado	$ 16.875,000-00
Fondos de Reserva	$ 16.887,000-00
Activo total	$505.853,000-00

Nuestra Oficina Principal en la Habana, se encuentra en Aguiar número 75, esquina a Obrapía.

Bombón Champagne REFRESCO SUPERIOR. Pídalo en la esquina.

FABRICADO CON LAS PRODIGIOSAS AGUAS "URIBE" DEPOSITO: EGIDO, 85. TEL. M-1882

SERVICIO CABLEGRAFICO DE LA PRENSA ASOCIADA RECIBIDO POR HILO DIRECTO.-CORRESPONSALES EN TODA ESPAÑA

DIARIO DE LA MARINA

SERVICIO CABLEGRAFICO EXCLUSIVO DE ESPAÑA INFORMACIONES DE LA SUCURSAL DE NUESTRA REDACCION EN MADRID.

SEGUNDA SECCION

ESPAÑA DIA A DIA

DE LA SUCURSAL DE LA REDACCION DEL "DIARIO DE LA MARINA" EN MADRID

DEL CONFLICTO SOCIAL DE CATALUÑA

24 De Noviembre de 1919.

A las cinco de ayer tarde, fueron recibidos en la Presidencia, por los señores Sánchez de Toca y Burgos, los comisionados obreros llegados de Barcelona, Seguí, Valero y Molino, a los que acompañaba el diputado señor Layret, para tratar de la situación creada en aquella capital y ver la manera de dar solución a los conflictos pendientes.

El señor Sánchez de Toca manifestó que la entrevista era exclusivamente con la representación obrera y más adelante se verificaría la de los representantes patronales.

La reunión se prolongó hasta las seis y media de la tarde.

Interrogados por los periodistas los señores Layret y Seguí manifestaron que nada podían decir en definitiva, puesto que están pendientes de una reunión que habían de celebrar por la noche, y que hoy marcharán a Barcelona para dar cuenta a sus compañeros.

—¿Pero tienen buenas impresiones? —se les preguntó.

—Las impresiones—contestó Seguí—son buenas. Sobre todo, se ve que hay muy buenos deseos por parte del Gobierno. Veremos si estos buenos deseos se realizan.

Por ahora—terminó diciendo—vale más no anticipar nada que pudiera perjudicar el fin que todos deseamos.

Dijo el señor Burgos Mazo que en la reunión, los delegados obreros estuvieron correctísimos, mostrándose muy transigentes.

El presidente del Consejo les hizo entrega de una nota en la que se fijan las bases, bajo las que volverá a reanudarse el trabajo en Barcelona. Los obreros han aceptado estas bases en principio, pidiendo un plazo para ponerlas en conocimiento de sus compañeros.

De la región catalana, se siguen recibiendo noticias de nuevos atentados.

En Tarrasa la intranquilidad es grande. Las autoridades interesan de todos los ciudadanos, que denuncien a los autores e los últimos atentados. Del cometido antes de ayer en la fábrica de Montsent y Guardiola, resultó muerto el encargado Antonio Cusidó.

En Barcelona, anoche en la Granja Royal, pastelería situada en la calle de Pelayo y que recientemente fué inaugurada, penetró un grupo de mujeres, consumiendo algunos pasteles, negándose luego a abonar su importe. Con este motivo se produjo un gran revuelo, y en aquel momento se oyó la detonación causada por la explosión de un petardo.

Coincidiendo con ella, las mujeres ya dichas, empezaron a lanzar contra las paredes unas bolas, que al romperse arrojaban líquidos corrosivos, quedando destrozado el decorado del local.

En su afán destructor, las mujeres destrozaron ,las bandejas, cristalerías y cuanto encontraron a mano.

El petardo no produjo daño alguno. Las pérdidas causadas por las mujeres en la pastelería se elevan a varios miles de pesetas.

Como supuesto autor de la colocación del petardo, fué detenido un joven, camarero de oficio, al que el público arremolinado en el lugar del suceso intentó linchar.

Según declaró, él solo se limitó a lanzar bolas corrosivas.

El periódico "Solidaridad Obrera' en su número de ayer, habla de las disensiones que existen entre determinados elementos obreros.

Publica un artículo censurando la conducta que sigue el Sindicato obrero, imponiendo multas a los que se retrasan en el pago de las cuotas, y a los que aplazan el ingreso en el Sindicato.

Con motivo de la libertad de acción reclamada por los Sindicatos, y desde el momento que los obreros se han declarado desligados de la Comisión mixta, la excitación ha aumentao, aun que en general el aspecto del conflicto continúa en el mismo estado.

MADRID SIN PAN

El conflicto del pan va de mal en peor. Como era de temer, a medida que pasan las horas, la situación se hace más grave.

Aun cuando a las seis y media de la mañana, ya había público en las puertas de las tahonas, han sido muchas las personas que se han quedado sin poder adquirir pan.

La impresión es pesimista, pues hay que tener en cuenta, que el conflicto puede tener más graves consecuencias d lo que parecía en un principio.

Los ánimos están algo excitados ante el abandono en que tienen al vecindario de Madrid, todas las autoridades y si a ello unimos el que los dependientes de comestibles han tomado el acuerdo de ir también a la huelga se verá que hay sobrados motivos para que la intranquilidad reine entre el público.

Pudiera suceder que de este conflicto, al parecer de poco fondo, surgieran otros, extendiéndose por toda España.

A pesar de haber llegado de los pueblos inmediatos, algunos miles de kilos de pan, que eran repartidos en los puestos establecidos por el Ayuntamiento, la distribución resultó muy deficiente, por no poderse facilitar a todos los compradores, repitiéndose las escenas de desagrado desarrolladas en las puertas de las tahonas.

Ha habido numerosos incidentes, durante el día de ayer.

En la plaza de la Cebada, el conflicto estuvo a punto de adquirir caracteres de violencia, siendo grande el tumulto durante toda la mañana. A las once fué preciso cerrar el despacho allí estaglecido y en el que se adquiría el pan trasladado desde la estación del Norte.

También en el mercado nuevo de San Antonio ,instalado en la Glorieta alborotos, algunos de cierta importande los Cuatro Caminos, se produjeron cia, teniendo que intervenir la Guardia Civil, para evitar mayores daños.

En la calle de Sandoval un grupo de huelguistas, agredió al dependiente de una panadería que conducía un saco de pan, arrebatándole el saco y propinándole una paliza que le produjo lesiones en la cabeza y brazos.

Han sido apedreadas, buen número de lunas de los escaparates de panaderías, confiterías y similares en distintas calles. Se practicaron varias detenciones.

En la puerta de una tahona de la calle de San Marcos, un obrero huelguista dió un garrotazo a un guardia hiriéndole en la cabeza. Intervino un soldado del Ministerio de la Guerra, que también fué herido por el huelguista, que fué detenido.

Anoche se celebró un mitin en la Casa del Pueblo.

Se pronunciaron discursos violentos preconizando la continuación de la huelga y se dirigieron censuras a las autoridades y a la Prensa.

Se dió cuenta de un oficio de la Confederación general de Trabajadores ofreciendo auxilio material de los compañeros de Zamora que no fabricarán pan para que se envíe a Madrid, y del Sindicato del ramo de alimentación anunciando que secundarán la huelga por solidaridad.

En vista de haberse declarado la huelga de harineros, el ministro de Abastecimientos ha celebrado conferencias telefónica con los gobernadores de las comarcas trigueras cercanas a esta corte para que se autoricen las salidas de harinas para Madrid.

LA ESPAÑA DE HOY

La rápida transformación basada en la Escuela y en la Industria, hasta ocupar un puesto culminante entre las naciones más civilizadas del Siglo XX

EL REY DON ALFONSO XIII. ESPAÑA HA TENIDO UN ALFONSO EL SABIO, UN ALFONSO EL CATLICO, UN ALFONSO EL GRANDE, UN ALFONSO EL MONJE..... ¿NO CONFIRMARA AL ACTUAL ALFONSO CON EL TITULO DE EL DEMOCRATA, O EL REGENERADOR?

En la "Revista Internacional de Dun", de New York, leemos un interesante artículo en el que su autor, don Pedro Fortoul Hurtado, hace justicia a España, guiado por la realidad de los hechos.

De dicho artículo, que no reproducimos íntegro por lo excesivamente largo, tomamos algunos párrafos.

Dice así el señor Fortoul:

Entregada a la tarea de su reconstrucción se hallaba Esuaña en 1914 cuando la barbarie latente en el seno de la civilización hizo resonar en Europa su caracol salvaje y emprendió una carnicería capaz de poner asombro en el corazón de las tribus más feroces del mundo primitivo; y en seguida la vimos colocarse resueltamente en una cumbre muy digna de su tradicional hidalguía a la vez que eminentemente práctica para el beneficio de la humanidad. Casi todas las naciones de Europa: Francia, Rusia, Bélgica, Alemania, Austria, Portugal, Serbia, Turquía, le encomendaron la custodia de sus intereses y en esa labor que para cualquiera otro país pudo ser de simple ritualidad diplomática, España se elevó a luminosa altura, tendiendo mano nobilísima cargada de inagotables misericordias a todos los pueblos, a todos los credos políticos y religiosos, a todas las razas sin ditinciones oligárquicas, sin preocupaciones sectarias, sin mezquindades ni regateos de ningún género.

De día y de noche, de las nieblas septentrionales y de las crestas del Oriente y del Mediodía, llegaban millares y más millares de solicitudes, encomiendas y memoriales a la Secretaría en que el rey don Alfonso XIII había instalado el humanitario servicio: madres, esposas, hijas novias que imploraban la misericordia del monarca español, la hidalguía de España, en ruego de que se buscase al pariente desaparecido, o de que se rescatase al miserable huérfano escapado hambriento y desnudo de la choza incendiada... El campo del desastre todo entero irigió sus quejas y sus ruegos al Palacio Real de Madrid, en la absoluta confianza de que allí había oídos atentos al menor sollozo, y fué visión sublime la que ofreció España oficiando como agente de la Providencia, como ángel de paz y de consuelo, sobre la humanidad enloquecida de furor, sedienta de venganza y anegada en lágrimas y sangre. A cada solicitud que llegaba, se daba inmediato aviso de recibo, y al punto se ponía en movimiento un tren de servicio dispuesto como un cronómetro bajo la inspección inmediata del rey, para responder con el mayor fruto posible y en el plazo más corto al favor que se pedía, ya fuese de carácter oficial y diplomático, ya viniese directamente de algún individuo particular en busca de socorro. Así los ojos de España recorrían todos los campamentos, escudriñaban todas las ruinas, los palacios y las chozas de la zona trágica; así sus manos llegaban a todas partes, cargadas de misericordia para derramar consuelos y enjugar lágrimas.

Pasó—a Dios gracias—la despiadada contienda, y España prosiguió su labor de propia regeneración después de haber agregado a su gloriosa historia esa página de su fecunda neutralidad, la más noble, la más hermosa que se haya mantenido jamá de que hay naciones y contiendas internacionales sobre la tierra.

Siguiendo las inspiraciones y el ejemplo de los Estados Unidos, España eligió, como antes dijimos, la escuela y la industria como bases fundamentales de su renacimiento.

. . . . . .

Con paso lento marcharon las reformas escolares desde 1868 hasta los primeros días del presente siglo, bien que en ese lapso se efectuaron innovaciones importantes que prepararon el terreno a las activas tareas de la hora presente. Se organizó el ramo de la instrucción pública con entera independencia de la política, y se le puso en manos de hombres de comprobada competencia y no expuestos a las caprichosas remociones que de ordinario ocurren en los cargos públicos. Se creó una **Junta para Ampliación de Estudios e Investigaciones Científicas** y se le dió por Presidente al eminente universitario don S. Ramón y Cajal cuyas numerosas obras científicas le valieron el premio Nobel y le han dado una reputación universal; y esa Junta compuesta de 20 profesores ilustres, ha venido realizando valiosísimos trabajos desde luego han asignado a España un puesto en el movimiento docente de las naciones más cultas. Por medio de esa Junta se han estudiado en España los métodos más recomendables de la pedagogía contemporánea; se han puesto profesores extranjeros al frente de diversas cátedras universitarias y de colegios superiores; se ha venido sosteniendo un buen número de estudiantes españoles en diversos países de Europa y en lo Estados Unidos a fin de dotar al país de profesores verdaderamente expertos en la aplicación de los métodos más adelantados; se han establecido laboratorios y centros de investigaciones científicas de verso orden y se han creado escuela de tipo modernísimo regentead profesores de primera enseñanza bien penetrados de las obligaciones de su trascendental ministerio. Los centros docentes de los Estados Unidos, Francia, Inglaterra, Suiza, Bélgica, Alemania é Italia, han visto discurrir por sus aulas más de 800 estudiantes españoles sostenidos por el Gobierno español para la formación de su propio profesorado.

La **Juna para Ampliación de Estudios e Investigaciones Científicas** ha reformado todo el plan de la instrucción elemental y superior; ha distribuído los estudios en diversos departamentos; ha creado nuevos centros de enseñanza; ha puesto bajo la dirección del Instituto Nacional de Ciencias varios establecimientos como el Museo de Ciencias Naturales, el Museo Antropológica y un Laboratorio Biológico. Cada año la junta ha dispuesto la erogación necesaria para la organización y mantenimiento de nuevos laboratorios que se van poniendo bajo la dirección de jóvenes graduados en institutos del país o en las universidades extranjeras. Así se han creado y han crecido y se han ensanchado departamentos como el de Matemáticas y los de Física, Química, Histología, Fisiología, Zoología, Botánica, Geología, Mineralogía, Paleontología y Estudios Prehistóricos

Dos misioneros de la actual revitviscencia de España, apóstoles de la educación popular, acaban de visitar los Estados Unidos y dado a conocer aquí la carrera de progresos emprendida desde hace meio siglo y grandemente acelerada en la última da. Son la señorita María de Maeztu, doctora en Filosofía y Letras de la Universidad de Madrid, y el Profesor don José Castillejo, Secretario de la Junta para Ampliación de Estudios e Investigaciones Científicas. Dos objetos capitales ha tenido la visita de Profesor Castillejo, a saber: examinar más de cerca los métodos que se siguen en Colegios y Universidades de este país, apreciando las diferencias que puedan tener con los adoptados últimamente en España, y solicitar la cooperación de los Estados Unidos en materia industrial y de educación, en un cambio recíproco entre las dos naciones.

. . . . . .

La encarecida cooperación escolar e industrial entre los Estados Unidos y España se ha venido efectuando cada día, con promesas de muy halagadores resultados. Desde 1912 el Gobierno de Madrid, o más bien la Junta tantas veces mencionada en estas líneas, estableció cursos de verano para extranjeros, asistidos especialmente por ciudadanos de los Estados Unido deseosos de familiarizarse con la lengua, las artes y la vida del pueblo español. Creó también cátedras especiales para la preparación de maestros auxiliares para las escuelas de los Estados Unidos que quieran utilizar sus servicios. Por su parte, varios profesores angloamericanos establecieron en Madrid un centro de educación, el nstituto Internacional para Niñas, desde antes de la guerra mundial. En plena refriega europea, entre los sobresaltos del desastre de 1917, el espíritu emprendedor del pueblo angloamericano llevó a Barcelona una valiosa cooperación con la organización de una Cámara de Comercio que desde el primer momento comenzó a desarrollar pujante influencia en la prosperidad de los negocios entre España y los Estados Unidos y que hoy representa uno de los grandes factores del progreso industrial español. En la lista de los países relacionados comercialmente con España, los Estados Unidos ocupan el primer lugar. Las fábricas de tejidos, una de las principales industrias españolas, consumen cada año 400,000 pacas de algodón, y son los Estados Unidos los que suplen a España, los Estados Unidos ocupan primer lugar. Exporta para este país aceite de oliva, aceitunas y muchos frutos en conserva, cobre en barras y en diversas formas, ganga de hierro y de cobre, carbonato de zinc, y muchos otros productos. Pero venía sucediendo algo muy extraño en ese comercio. Sucedía que la cantidad de aceite de oliva exportáda caa año para los Estaos Unidos era muy inferior a la que Italia y Francia suplían a este país, no obstante ser Francia e Italia constantes compradores del aceite español. En 1913 los Estados Unidos importaron de Italia 3,584,954 galones de aceite de oliva; recibieron de Francia 932.536 galones, y de España no vinieron más que 349,716 galones del mismo aceite. Era evidente que las exportaciones de España con destino a los Estados Unidos no estaban acordes con su producción ni guardaban las proporciones que habían de tener con respecto a las de Italia y a las de Francia; pero algo ocurrió muy luego en remedio de esa anomalía, y para 1916 España introdujo en los Estados Unidos aceite de oliva por valor de $6.000,000 oro americano. En el siguiente año de 1917 el aceite importado de Italia bajó a 100 mil 341 galones, el de Francia a 71 mil 577, mientras que la cantidad traída de España fué de 1.279,732 galones. Como es sabido, en ese año se redujeron considerablemente las transacciones comerciales de este país con todos los de Europa, pero esa interrupción ha pasado sin dejar huellas, y las relaciones industriales entre España y los Estados Unidos están cobrando una actividad sin precedente en la historia.

Verdaderamente sorprendente ha sido el desarrollo y multiplicación de las industrias de España en lo que va e siglo, habiendo desaparecido por completo aquella fase de la decadencia española por la cual, como decía un célebre pilígrafo madrileño, "nuestros muebles, nuestras camas, las sábanas con que nos cubrimos de noche la pluma con que escribimos, el cuchillo con que partimos nuestra comida, la vasija en que nos lavamos, casi todo es francés, alemán o inglés, adquirido con el producto de nuestra tierra por más que llueva poco."

Hoy todo eso ha cambiado radicalmente, hasta el punto de que una sola sección del reino puede atender holgadamente a las necesidades generales, como con tanta elocuencia lo está probando la provincia de Coruña, organizando una exposición regional de agricultura y cría, en la cual figuran instalaciones industriales de gran variedad. En esa exposición no solamente se exhiben muestras de los productos naturales y materias primas que aquella tierra produce, sino que al lado de los granos, semillas maderas preciosas, mármoles y diversos minerales, resaltan los productos industriales, la cristalería, la juguetería, los muebles de todas clases, desde el tipo más sencillo y barato hasta el más lujoso y de mayor costo; los aparatos, maquinarias y herramientas agrícolas; los motores eléctricos y de vapor; los instrumentos topográficos; y tras una infinidad de productos semejantes, capaces de competir en calidad y mano de obra con los mejores del mundo, las obras de las artes liberales, la pintura, la estatuaria, la música y las diversas formas en que el verbo las señorea a todas ellas.

Las industrias españolas cuentan con un factor importantísimo de que no todos los países pueden disponer Nos referimos a la fuerza motriz España puede emanciparse completamente del carbón mineral con poner a funcionar como fuentes proveedoras de fuerza las caídas de agua de que la dotó la naturaleza, y en esa inteligente tarea viene empeñada con muy plausible acierto. En 1908, las caídas de agua aprovechadas producían 80,000 caballos de fuerza, y para 1917 esa cifra se había elevado a 500 mil caballos. La guerra no interrumpió muy notablemente estos trabajos hidroeléctricos, sino que impasiblemente se siguieron desarrollando en todo el país, y muy pronto se completará el número de 700,000 caballos. Cuando esto suceda, dicen los ingenieros que trabajan en la trascendental empresa de la transformación nacional, no habremos aprovechado más que el 10 por ciento de la energía que está a nuestro alcance. Cataluña, que es la provincia industrial por antonomasia, necesita 200,000 caballos de fuerza para sólo sus fábricas de tejidos; más de la mitad de esa fuerza se produce hoy por la energía hidráulica, y actualmente se trabajan con grande ahinco por llegar muy pronto a la completa supresión del carbón Gracias a esos preciosos recursos hidroeléctricos, difícilmente se halla hoy en España que no cuente con su tren de alumbrado eléctrico, y tanto uso se hace de la electricidad en todo el país, que las fábricas de aparatos y equipos no pueden satisfacer la demanda y hay que pedir buena provisión a los Estados Unidos.

Las vías de comunicación se han multiplicado, y se están multiplicando y perfeccionando día por día, y si por algo sufrió mucho España durante los años de 1917 y 1918 fué por la suma escasez de material rodante para sus numerosos ferrocarriles. En el mes de agosto último se inauguró la primera sección del nuevo ferrocarril que ha de enlazar a Cataluña con el sur de Francia, y por el cual tendrán fácil salida de exportación los varios productos industriales del Ampurdán. Esa primera sección está ubicada entre Ripoll y Puigcerdá. Otro ferrocarril de grandísima importancia para el engrandecimiento industrial y económico de España es el que va a establecerse entre Vigo y una ciudad francesa que posiblemente será Hendaya. El puerto de Vigo, uno de los que con mayor pujanza han progresado en los últimos años, es el punto europeo más vecino a los Estados Unidos, de tal modo que, cuando se tienda ese ferrocarril a la frontera francesa, el viaje de Nueva York a París se acortará 24 horas. La distancia entre Nueva York y Vigo es de 2,883 millas, y ningún otro punto podría convenir más a los Estados Unidos como entrada para todo el continente europeo.

La obra más colosal que va a realizar España y la que será tan beneficiosa para ella como para todas sus hijas, las repúblicas hispanoamericanas, es la apertura de un túnel en el estrecho de Gibraltar en armónico enlace con el gran ferrocarril francés del Africa. Este túnel pondrá a Buenos Aires y a Río de Janeiro diez días más cerca de París que de Nueva York, y excusado es decir cuán efectivas y fáciles vendrán a ser entonces las relaciones industriales y espirituales de los iberoamericanos con la madre patria que les dió lengua, religión cultura, tradicional hidalguía, el orgullo de una raza que supo deslumbrar al mundo y el goce de una historia tejida de prodigios e iluminada por la más legítima gloria. Están ya levantados los planos de ese túnel, y su costo se calcula en menos de doscientos millones de pesetas.

Los grandes puertos de España Barcelona, Cádiz, Bilbao, Vigo, Santander, han sido organizados como para ofrecer toda clase de facilidades al comercio extranjero sin exclusión de países, tal como lo concibieron y aconsejaron muy expertos economistas nacionales y extranjeros. La zona franca de Cádiz se inauguró en septiembre de 1914, y tan excelentes fueron sus resultados que muy luego pidió lo mismo Barcelona y a poco la imitaron otros puertos. La Cámara de Comercio Americana ha dirigido una excitación al Comercio de Nueva York para que se valga de la zona franca de Barcelona como centro distribuidor de mercancías angloamericanas para el sur de Francia y parte norte del Africa. El comercio alemán se empeña actualmente en hacer lo mismo.

La situación económica de España no puede ser más satisfactoria, a juzgar por el movimiento de sus bancos Cuando el gobierno se propuso recoger determinados títulos flotantes, un solo bancos de Barcelona se ofreció a cubrir el empréstito, y el público cubrió cinco veces. Todos los bancos están abastecidos de oro, y las reservas contra emisiones de billetes exceden del 65 por por ciento. En enero del año en curso, El Banco de España cuyo capital es de $30.000,000 con una reserva de $6.000,000, tenía en sus cajas subterráneas una cantidad de oro igual a $445.699,660 (dólares oro americano.) Ni el costo de la vida ni el tipo de las contribuciones se han elevado en España tanto como lo estamos viendo en los países beligerantes y aun en muchos neutrales, y esta circunstancia, que concurre eficazmente a la moderación de los salarios, pone a los productos manufacturados en el país en capacidad de conquistar todos los mercados vecinos, tal como está actualmente sucediendo.

A cualquiera se le ocurre la idea sin duda muy natural, de que difícilmente no existirán hoy ciertas antipatías, o por lo menos cierta frialdad entre España y los Estados Unidos como consecuencia inevitable de la guerra de 1898, y sin embargo, nada hay más lejos de toda realidad el día de hoy. Nunca antes de aquellos acontecimientos tomó el pueblo de los Estados UUnidos el decidido empeño que tiene hoy de estrechar lazos materiales y espirituales con la tierra del Cid; nunca antes de ahora había gozado la colonia española de Nueva York de tantas simpatías como ahora la halagan y la estimulan en el camino de su prosperidad; y por lo que hace a los sentimientos de España sobre el particular, la señorita María de Maeztu nos ha dicho con su peculiar elegancia, que precisamente aquella guerra de 1898 y sus inmediatas consecuencias, fueron lo que determinó este vivo y admirable empuje en el renacimiento de España.

. . . . . .

La derrota de España y la pérdida de sus colonias, puso en cada cerebro y en cada corazón un propósito de renovación nacional, so pena de que la patria se hundiese hasta el más bajo nivel de los pueblos, y al punto el periódico, el libro, la tribuna, se lanzaron a una campaña que dió por resultado la transformación a que nos venimos refiriendo. Efectuada esa transformación, España tiene en mayor aprecio sus relaciones con los Estados Unidos y con las repúblicas del Nuevo Mundo, que su viejo comercio con sus vecinos del continente Europeo.

CABLEGRAMAS DE ESPAÑA

DE NUESTRO SERVICIO EXCLUSIVO, DIRECTO, POR LA VIA COMERCIAL

Indignación en Barcelona por el asesinato de los Guardia Civiles.-Imponente manifestación de duelo

BARCELONA, Diciembre 19.

No es para dicha la gran indignación que aquí produjo el asesinato de los dos guardias civiles ocurrido ayer en la calle de Córcega.

La indignación es general y la expresan la prensa, las personalidades y el pueblo en masa.

La muchedumbre al pasar por las calles saluda a los guardias civiles que hacen servicio, y les expresan de palabra la indignación que les ha causado el vil asesinato.

Se han abierto suscripciones para socorrer a las familias de los guardias civiles asesinados. Dichas suscripciones están alcanzando enormes cantidades.

El juzgado militar y la policía realiza incesantes trabajos para descubrir a los asesinos. Hasta ahora hay quince detenidos por creérseles complicados.

Hoy se ha verificado el entierro de las víctimas. Fué una imponente manifestación de duelo. Todo cuanto se diga a propósito de ella resultaría pálido comparado con la realidad. No se recuerda aquí nada semejante. Toda la ciudad se asoció al acto, sin distinción de clases sociales. La población apareció con todos los establecimientos cerrados, incluso los Bancos, en señal deduelo.

Veinte mil somatenes se agregaron a la comitiva.

Los féretros iban rodeados de flores, coronas y lazos con los colores nacionales, todo en gran profusión.

Presidieron el duelo las autoridades, y en la comitiva figuraban representaciones del ejército, marina, Federación Patronal, Cámaras de Comercio e Industria, Fomento Nacional del Trabajo, banqueros, comerciantes, obreros, centros culturales y nobleza catalana.

MAS DETALLES SOBRE EL ASESINATO DE LOS GUARDIAS CIVILES

BARCELONA, Diciembre 19.

Se les ha hecho la autopsia a los guardias civiles que han sido asesinados en la calle de Córcega.

Se ha comprobado que los asesinos sorprendieron, por la espalda a los guardias y les machacaron la cabeza con las culatas de los fusiles y los mangos de los sables.

Los asesinos, después de cometido el crimen, se llevaron los fusiles y las municiones que habían pertenecido a los guardias asesinados.

Han sido detendios cuatro individuos que se encontraban en una taberna próxima al lugar del suceso, por creerse que ellos son los autores del vil asesinato.

El Ayuntamiento, en su sesión de hoy, acordó hacer constar su más enérgica protesta contra el hecho y destinar cinco mil pesetas para socorrer a las familias de los desgraciados guardias.

NUEVOS PETARDOS EN BARCELONA

BARCELONA, Diciembre 19.

En diversos puntos de esta capital han sido encontrados cuatro petardos sin explotar.

Han sido detenidos varios individuos por creérseles complicados en la colocación de bombas y petardos.

LA HUELGA DE LOS TRANVIARIOS

MADRID, Diciembre 19.

Entre las personas que se han ofrecido para conducir los tranvías con motivo de la huelga figura el duque de Zaragoza, que está corriendo uno de ellos.

La empresa continúa admitiendo nuevos obreros en sustitucin de los huelguistas. Sin embargo trabaja ya la mayor parte de los empleados antiguos.

Hoy se está haciendo la circulación de tranvías sin dificultad.

CONSEJO DE MINISTROS

MADRID, Diciembre 20.

Se ha celebrado Consejo de Ministros bajo la presidencia del Rey.

El Jefe del Gobierno, señor Allendesalazar, examinó extensamente la cuestión social y dió cuenta de las impresiones recibidas de Barcelona. Estas son inquietantes a causa de que la campaña terrorista se agudiza. El asesinato de los dos guardias civiles, ocurrido ayer, demuestra a las claras el camino que emprenden los revolucionarios.

Sin embargo de ello, el Gobierno solamente declarará el estado de guerra en caso extremo.

OFRECIENDO EL GOBIERNO DE BARCELONA AL PRESIDENTE DE AQUELLA AUDIENCIA.

MADRID, Diciembre 20.

El Gabinete ha ofrecido el gobierno civil de Barcelona al Presidente de aquella Audiencia D. Fernando Prat que actualmente lo desempeña con carácter interino.

El señor Allendesalazar ha hecho grandes elogios del señor Prat.

EL DIARIO DE LA MARINA es el periódico de mayor circulación.

Información cablegráfica

(Viene de la PRIMERA)

COMISIONES QUE FIRMAN EL PROTOCOLO DE LA PAZ

LONDRES, Diciembre 19.

Los altos comisionados de Canadá Australia, Terranova, Nueva Zelandia y el Africa Meridional salieron hoy para París, donde firmarán los protocolos del Tratado de Paz. Las firmas de los comisionados serán fijadas el sábado y ellos saldrán para Londres en la tarde del mismo día.

SE POSPUSO EL PLEBISCITO EN FIUME

FIUME, Diciembre 19. (Por la Prensa Asociada).

El plebiscito por medio del cual se intentaba determinar si las fuerzas de Gabriele D'Annunzio debían salir de Fiume no se celebró hoy.

La persistente oposición de varios grupos y la insistencia de los extremistas en que permaneciese la guarnición en la ciudad fueron la causa de que se pospusiese el voto necesario hasta que las condiciones sean más propicias.

Espérase que el plebiscito probablemente se lleve a efecto el domingo.

EL INVENTOR DEL NUEVO ACERO

LONDRES, Diciembre 19.

El gobierno ha notificado a Jhon Oliver Arnold, profesor de metalurgia en la Universidad de Sheffield que la orden prohibitiva que afectaba su invención de un nuevo acero ha sidol evantada y que el inventor puede ahora libremente tramitar sus patentes.

MALATESTA REGRESA A ITALIA

LONDRES, Diciembre 19.

Enrico Malatesta, en anarquista italiano recientemente electo a la Cámara de Diputados, ha obtenido un pasaporte del gobierno italiano para que regrese a su país desde Londres, donde se refugió después de la revolución incipiente de Mayo de 1914 en Italia.

El gobierno francés se negó a permitir a Malatesta que cruzase por Francia, considerándolo peligroso Entonces notificó a sus amigos de Italia que lograron conseguir un pasaje para él en el vapor griego Paanglais, que hace la travesía entre Inglaterra y Génova, donde Malatesta espera llegar el día de Navidad.

Enrico Malatesta, de quien se dice que es uno de los jefes del anarquismo en el mundo, huyó de Italia en 1914, cuando se le acusó de tratar de incitar una revolución, so pretevto de una huelga. Desde 1914 Malatesta ha pasado el tiempo en Inglaterra.

FALLECIO EL AVIADOR ALCOCK

RUAN, Francia, Diciembre 19.

El Capitán Sir John Alcock, el primer aviador que efectuó un vuelo ininterrumpido en aeroplano al través del Atlántico, falleció aquí esta tarde a consecuencia de las lesiones que recibió al caer su máquina ayer cerca de Cottevrard, Departamento del Sena Inferior, Normandía.

Alcock que volaba en un hidroplano, seguía el curso del Sena cuando ocurrió el accidente, con la intención de acuatizar en el río frente al Gran Palacio para una exhibición aérea.

Abatiendo el vuelo, a causa de la espesa niebla, Alcock no pudo distinguir la tierra, con la cual chocó cerca de Cottevrard. Un ala de su hidroplano fué despedazada, volcándose la máquina y sujetando a Alcock bajo sus escombros.

El aviador sufrió la fractura del cráneo y un médico de la localidad le hizo la primera cura. Posteriormente fué conducido al Hospital Militar inglés de esta ciudad, donde dnde murió sin recuperar el conocimiento.

SAN FRANCISCO, Diciembre 19.

La muerte del capitán Sir John Alcock, en Ruan, Francia, ocurrida hoy, ha sido caracterizada como "un verdadero sacrificio en aras de la humanidad por el Teniente Sir Arthur W. Brown, el navegante del capitán Alcock que lo acompañó en el vuelo ininterrumpido al través del Atlántico. El Teniente Brown saldrá para el Japón el 27 de Diciembre.

El vuelo trasatlántico, que dió tanta fama al capitán Alcock y a su compañero el Teniente Arthur W. Brown, se realizó en el mes de junio pasado cuando volaron desde Terranova hasta Clifden, Irlanda, recorriendo más de 1,900 millas en diez y seis horas y 12 minutos.

Al completar su emocionante vuelo, realizado en medio de la niebla y de la obscuridad, los aviadores tuvieron un accidente al aterrizar, cayendo la máquina en un pantano y quedando estrufda en parte. Tanto Alcock como Brown resultaron bastante estropeados, pero ninguno de ellos recibió lesiones de carácter grave.

El capitán Alcock que ha sido aviador desde los diez y siete años de edad llegando a ser pilotos de aeroplanos cuando sólo tenía 19, en Manchester en 1892, habiendo cumpliendo 27 este año.

LAS TRIBULACIONES DE LOS LICORISTAS AMERICANOS

NEW YORK, diciembre 19.

Los destiladores y otros interesados en las bebidas alcohólicas están tratando de exportar millones de galones de whiskey y otros licores desde este y otros puertos del Este, antes del diez y seis de Enero, fecha en que la enmienda prohibicionista nacional empezará a estar en vigor, pero tropiezan con grandes dificultades, no siéndoles fácil obtener espacio para su carga, según se averiguó hoy en esta ciudad.

En los círculos navieros se declara que es muy dudoso que pueda obtenerse este espacio para más de una proporción relativamente pequeña de los licores que se ofrecen a la exportación, aunque algunas casas se han manifestado dispuestas a dar preferencia a los embarques de licores para ayudar a los destiladores y otros, sacándoles del tolladero en que se encuentran. Los funcionarios aduaneros dicen que ya ha empezado un fuerte movimiento de exportación. Las exportaciones de licores han estado aumentando constantemente desde hace muchos meses; pero el verdadero movimiento en gran cantidad se dice que empezó en el mes de Octubre, que es el último mes a que se refieren los datos estadísticos que hay a mano, y en el cual el valor de las exportaciones de Alcohol destilado licores espirituosos y de malta alcanzó 3.070.275 pesos contra solo $399.774 durante el mismo período del año pasado.

La exportación de licores para Cuba se dice que es mucho más reducida de lo que generalmente se ha anunciado. Indícase que el fuerte derecho de importación impuesto a los licores en ese país, combinado con el hecho de que el espacio en los almacenes afianzados y otros en ese país es sumamente limitado, ha obligado a los exportadores a buscar otros países a donde enviar sus mercancías. Es probable que en el último minuto se exporten cantidades a Bermudas, México y los puertos de Centro y Sur América.

La Compañía de Productos alimenticios de los Estados Unidos anuncia que una mitad del millón de galones de whiskey que tiene a mano se ha vendido para la exportación, pero hasta donde se ha podido averiguar no se ha obtenido espacio para sacar la carga del país. La Compañía Destiladora Americana anuncia que tiene en existencia una cantidad considerable de licor; pero que casi todo él está depositado en los almacenes del Oeste y que es muy dudoso que pueda exportarse ntes de que se ponga en vigor la enmienda prohibicionista.

Harris y Mc Gill, agentes de las líneas de vapores de Dixie y Merchants and Miners, anuncian que están preparados para transportar cinco millones de galones de wiskey desde Norfolk y Baltimore. Vapores de carga con espacio para esa cantidad se han reservado para los embarques de licores; pero esto solo dispondrá de una pequeña parte del espacio que se desea. Se han hecho arreglos con los directores de los ferrocarriles para facilitar el movimiento del licor hacia los dos puertos mencionados.

En las oficinas de la línea de Munson, que opera treinta y un vapores en el servicio de Cuba, dícese que se han recibido bastantes preguntas respecto a embarques de licores para cubrir seis veces la capacidad total de esos vapores durante el próximo mes. Virtualmente no se está aceptando, sin embargo, ningún embarque de licores, porque la mayor parte del espacio ha sido ya contratado para mercancías generales.

Los empleados encargados de los fletes de la línea de Red Star y otras líneas europeas dicen que ellos también se han visto asediados de solicitudes de los exportadores; pero que solo una pequeña cantidad del espacio ha sido contratado, en vista de la incertidumbre acerca del transporte de los licores hasta esta ciudad y su llegara a tiempo para la exportación.

Han surgido complicaciones, dicen a causa del rumor de que todo el licor debe estar embarcado y fuera del país para el día diez y seis de enero. La inteligencia general que prevalece entre las compañías de seguros y otros es que una carga ha empezado a transportarse desde el momento que es colocada a bordo de un barco.

EL SUCESOR DE CAMPANINI

NEW YORK, diciembre 19

Cleofonte Campanini, cuyo fallecimiento se anunció en despacho anterior, escogió en su lecho de muerte a su sucesor en el puesto de Director de la Opera de Chicago, según noticias recibidas aquí hoy por la rama de New York de esta compañía. Escogió a Gino Marinuzzi, joven director de orquesta italiano, que debutó aquí en esta temporada. Dícese aquí que los directores de la compañía confirmarán la elección hecha por Campanini.

Cuando hace pocos días se hizo evidente que se acercaba la hora final dícese que Campanini llamó a su lecho a los miembros de su compañía, señalando con gesto dramático a Marinuzzi y declarando:

"Este es mi sucesor."

REPRESENTANTE COLOMBIANO EN WASHINGTON

NEW YORK, diciembre 19.

El señor Juan E. Trujillo, llegó aquí hoy en el vapor Atenas, procedente de Cristóbal y de Kingston, para representar al gobierno de Colombia en las conversaciones que se llevarán a cabo en Washington con motivo de la proposición pendiente en el Senado de pagar a Colombia 25 millones de pesos como indemnización por los daños causados a este país por adquisiciones del gobierno americano en la zona del canal del Panamá.

El señor Trujillo es consejero legal del Presidente y del gabinete de Colombia y preside la Escuela de Derecho de la Universidad de Bogotá.

EL SENADO AMERICANO Y EL TRATADO DE PAZ

WASHINGTON, diciembre 19.

Mañana volverá la comisión de relaciones exteriores del Senado a tomar en consideración con la formalidad debida las cuestiones relacionadas con el tratado de paz, y se hará un esfuerzo para desarrollar un nuevo plan de transacción, que será presentado a la atención del Senado después del receso

La resolución del senador Knox, republicano, de Pennsylvania, por la cual se declara que existe un estado de paz, se espera que sea la base de la nueva labor de la comisión.

Espérase, sin embargo, que se introduzcan varias modificaciones, a fin de incorporar ciertas cláusulas, que, según creen los republicanos, atraerán el apoyo de los demócratas.

Entre los cambios y los aditamentos que se tiene entendido que han sido considerados por los republicanos, hállase uno cuyo objeto es preservar para los Estados Unidos cualquiera ventaja materil que ofrezca el tratado en su forma actual.

Los miembros demócratas de la comisión no esperaban esta noche que la mayoría republicana acordase mañana ninguna transacción aceptable para las fuerzas gubernamentales del Senado.

Mientras los jefes de la Comisión estaban dando forma a sus planes para la consideración de la resolución de paz como transacción, varios senadores de ambos partidos continuaban recomendando que se celebrase una conferencia general a principios de enero entre demócratas y republicanos que deseen sinceramente la ratificación con las reservas. Tan confiados estaban algunos de estos senadores que profetizaron que esa ratificación sería un hecho para el quince de enero.

LA COMISION INDUSTRIAL AMERICANA EN RECESO

WASHINGTON, diciembre 19.

La comisión industrial del Presidente Wilson, que está buscando una solución del actual malestar industrial, se declaró en receso hoy hasta el doce de enero. Se anunció que una declaración preliminar de las conclusiones a que ha llegado la comisión se publicaría dentro de poco. Se pedirá al público que exponga sus reparos, o sugiera los medios que crea convenientes para poner fin al malestar industrial, y probablemente se celebrarán sesiones públicas después que reanude la comisión sus tareas.

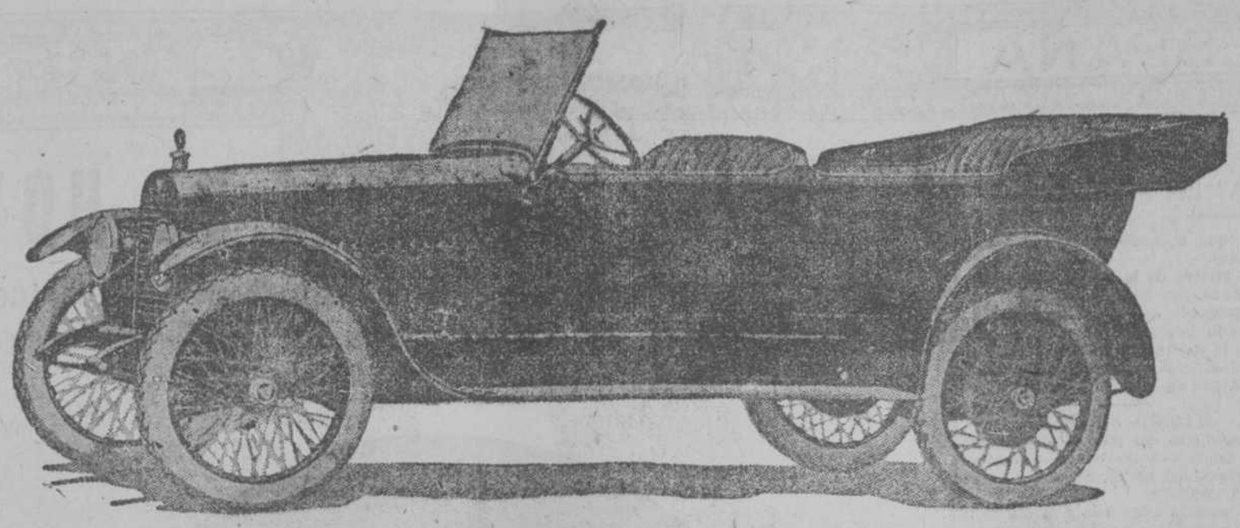

Solamente Existe un Motor "Super Six" y el HUDSON lo Controla

Sin añadirle tamaño o peso su potencia fué aumentada en un 72 por 100. Innumerables records han probado su superior resistencia. Por ésto se le ha aplicado a este motor el nombre de "SUPREMO SEIS".

No se olvide de esto.

La resistencia será siempre la más importante de todas las cualidades que pueda tener un automóvil.

Aunque el "SUPER SIX" es superior en apariencia, en velocidad, en subidas de lomas y en aceleración, no son éstos los puntos de vital importancia en un automóvil.

Revise los records.

El HUDSON posee todos los que valen la pena. ¿Qué otro automóvil puede ofrecer mayor prueba?

Los records de velocidad no son ni con mucho tan importantes como aquellos que prueban la resistencia. Muchas demostraciones son necesarias antes de poder considerar una prueba como decisiva

NINGUN OTRO COCHE HA PODIDO OFRECER ESAS PRUEBAS

Es muy sencilla la razón por la cual no han sido igualados todavía por otros carros los records que hace años estableció el HUDSON. El motor "SUPER SIX" está patentizado y lo controla y fabrica la Compañía del HUDSON. El motor "SUPER SIX" por el cual el HUDSON obtiene la supremacía en resistencia y potencia sobre los demás coches, aplicado a cualquiera de ellos, lo haría igual al HUDSON en ese sentido.

Pero usted tiene que elegir un HUDSON para obtener estas cualidades. No le queda otro remedio.

El HUDSON también está a la cabeza en cuanto a elegancia. Ha introducido modelos de carrocería que hoy se usan oficialmente en todos los coches finos.

Las novedades en líneas de carrocería y detalles de acabado, por regla general se ven primero en los modelos HUDSON. La carrocería de líneas ondulantes, el borde biselado del tonneau y las líneas rectangulares de ahora, que dan al HUDSON ese aire de suprema distinción y sencillez, aparecieron por primera vez en el "SUPER SIX".

NO SE OLVIDE QUE LA RESISTENCIA DEL HUDSON ES UNICA

Todos estos detalles acrecentan el valor del HUDSON. Sin embargo, la cualidad más importante del HUDSON es la de su resistencia. Ninguna otra es tan importante.

Más de 72,000 "SUPER SIXES" se encuentran ahora en uso. Antes que se pusiera en el mercado el modelo actual, 60,000 modelos anteriores proporcionaron la experiencia para fabricarlo. Todas aquellas ventajas que el público ha dicho que harían del "SUPER SIX" el mejor carro que se construye, han sido incorporadas en este nuevo modelo.

Ningún fabricante puede hacer un automóvil como el HUDSON, porque la Compañía HUDSON controla las patentes que lo hacen ser el coche de stock más grandioso del mundo en cuanto a velocidad y resistencia.

TAMBIEN ES EL COCHE FINO MAS DESEADO

Los records de sus ventas han demostrado que es el coche fino que más se vende. También lo han demostrado los millares de compradores que han esperado su turno para obtener su HUDSON. La demanda por el HUDSON durante los períodos activos en ventas de automóviles ha sido siempre mucho mayor que su producción. Para determinados modelos muchas personas han tenido que esperar algunos meses.

Usted, con toda seguridad, habrá de comprar un HUDSON, si no es pronto lo será más tarde. Y no crea usted que ahora es demasiado temprano para registrar su pedido.

LANGE & Co.

PRADO 55

EXCURSION COMERCIAL AMERICANA

WASHINGTON, diciembre 19.

El Subsecretario Sweet y otros altos funcionarios del Departamento de Comercio saldrán a fines de Febrero para recorrer los principales países de Centro y Sur América a fin de promover las relaciones industriales entre este país y las repúblicas del Sur.

Entre los excursionistas irán Philip B. Kennedy, director del Departamento de Comercio exterior e interior, y el doctor Samuel W. Straton, director del negociado de Normas. Será la primera vez que un secretario del comercio sale del país, mientras desempeña su cargo.

INVESTIGANDO LA HUELGA DEL CARBON

WASHINGTON, diciembre 19.

El Procurador general Palmer le dijo a una comisión investigadora del Senado cual había sido su conducta y la del gobierno en general ante la huelga de los mineros del carbón, terminando su declaración con el aserto de que "la mano firme y fuerte del gobierno" había obligado finalmente a los mineros rendirse.

Alfred M. Ogle, Presidente del Comité Ejecutivo de la Asociación de Operadores de las minas de carbón bituminoso declaró que después y dijo a la comisión que Mr. Palmer procuró el viernes cinco de diciembre inducir a los operdaores a entrar en una transacción con los mineros a base de más del aumento de catorce por ciento propuesta a nombre del gobierno por el ex-Administrador de Combustibles Mr. Gardfield.

Continuando, Ogle sorprendió a la comisión con el aserto de que Mr. Palmer había dicho a los operadores que el Juez Federal Anderson de Indianapolis, que dictó una orden contra los jefes de la huelga a instancias del gobierno, podría "proceder de una manera característica y meter en la cárcel a gran número de jefes agremiados "precipitando así una terrible situación industrial."

Nosotros contestamos, dijo Ogle que considerábamos que era una transacción de principios mucho más importante que toda cuestión de jornales de los mineros o de nuestras propias utilidades como operadores. Creíamos que era una cuestión en que se trataba de mantener la ley y el orden en los Estados Unidos."

El Presidente de la Comisión Mr. Frelinghuysen indicó después de terminada la sesión que la investigación continuaría en vista de las pruebas aducidas.

LA COMISION DE INVESTIGADORES DE LA INDUSTRIA DEL CARBON

WASHINGTON, diciembre 19.

El anuncio de los miembros de la comisión de tres a quienes se confiará, a tenor de lo dispuesto por el arreglo de la huelga del carbón, la investigación sobre jornales, condiciones obreras y precios esperaba esta noche la aprobción final y firma del Presidente Wilson.

El anuncio, junto con una carta del Presidente delineando a la comisión sus deberes, se publicará mañana, según se dijo esta noche en la casa Blanca. Se había proyectado nunciar hoy el personal de la comisión; pero hallándose el procurador general Palmer presente en la sesión de la comisión del Senado que investiga el problema del carbón, no fué posible celebrar la conferencia que deseaba el Presidente antes de publicar la nota anunciando los nombres de los miembros de la comisión

SE REANUDARA EL SERVICIO DE PASAJEROS ENTRE NEW YORK Y HAMBURGO

NEW YORK, diciembre 19

El servicio de vapores de pasajeros entre los Estados Unidos y Hamburgo interrumpido en 1914 por la guerra se reanudará mañana cuando el trasatlántico americano Manchuria salga de este puerto. Será el primer barco de una línea regular de pasajeros que entre en un puerto alemán desde que se firmó el armisticio.

Llevará una carga completa de comestibles y en sus cámaras veinte y cinco pasajeros, entre ellos seis mujeres. Todos on representantes comerciales de las casas de negocios americanas.

El Manchuria llevará también consigo lo que se considera la correspondencia más voluminosa que jamás haya salido de un puerto americano.

EL PAGO DE LOS INTERESES POR LOS ALIADOS

WASHINGTON, diciembre 19.

Los fuertes tipos de descuento contra el cambio extranjero son una "impenetrable barrera que hace impracticable el pago en pesos americanos del interés que se debe a los Estados Unidos sobre los préstamos de guerra a la Gran Bretaña, Francia, Italia y otros países extranjeros dijo hoy el Secretario Glass en una carta al representante Fordny, republicano de Michigan, Presidente de la Comisión de Medios y Arbitrios. El interés corriente es de cuatrocientos cuarenta y cinco millones de pesos al año. El pago del interés en monedas extranjeras depreciads en vez de hacerlo sobre la base del dollar dijo el Secretario Glass sería inútil porque el Tesoro en la actualidad "no desea ninguna cantidad considerable de esta clase de dinero, para el cual no hallaría empleo".

"Aunque yo me doy cuenta cabal de la conveniencia de cobrar este interés y de aminorar inmediatamente en una cantidad correspondiente las contribuciones que tenemos que recaudar, escribe el Secretario, yo no estaría muy dispuesto sin instrucciones específicas del Congreso en sentido contrario a pedir el pago inmediato del interés, lo cual no solamente retardaría la restauración económica de estos países, sin la cual no podrán pagar, no ya el interés, sino hasta el mismo principal de la deuda con nosotros contraída."

LA COMPAÑA CONTRA LA CARESTIA DE LA VIDA

WASHINGTON, diciembre 29.

Los miembros del gabinete y otros funcionarios que están ayudando al procurador general Palmer en su campaña contra el costo de las subsistencias celebraron hoy su primera conferencia desde que la huelga del carbón absorbió todas sus actividades.

Se recibieron informes de H. E. Figg, auxiliar especial de M. Palmer, informes que se dice que demuestran que se progresa en la labor de mantener bajos precios, como resultado de la acción emprendida y felizmente terminada contra los empacadores.

BATALLA CAMPAL ENTRE CONTRABANDISTAS MEJICANOS Y SOLDADOS AMERICANOS

EL PASO, Tejas diciembre 19.

Un guardia mericano y un paisano mejicano fueron muertos durante una batalla campal librada esta noche entre soldados americanos y contrabandistas mejicanos en la línea internacional, cerca de esta ciudad.

LA EXPULSION DE LOS ANARQUISTAS DE AMERICA

NEW YORK, diciembre 19.

Los anarquistas y otras personas indeseables en todas partes de los Estados Unidos son conducidos ahora en trenes especiales a la Isla de Ellis para engrosar la numerosa colonia de radicales que allí espera la deportación a la Rusia Soviet.

Los funcionarios del Departamento de Inmigración dijeron que el transpotre que llevará a los radicales, entre ellos a Emma Gouldman y Alexander Berkman probablemente saldrá el domingo.

MISION LITUANA EN NUEW YORK

NEW YORK, diciembre 19

Una misión financiera y comercial del gobierno lituano que ha llegado aquí anunció hoy que esperaba negociar un empréstito de casi cien millones de pesos en los Estados Unidos para comprar ropa, maquinaria y materio prima.

La misión dice que ya no se necesita el alimento porque la cosecha lituana ha sido buena, permitiendo una exportación considerable y que la mayor necesidad es la maquinaria moderna americana para las industrias a fin de resarcir las pérdidas causadas por la triple devastación—rusa, alemana y bolsheviki—que ha barrido a Lituania sucesivamente desde el año 1914. En pago de esto, dijo M. Vileisis, el país podría ofrecer exportaciones de lino y de madera, y en último término una exportación mayor de lana.

ACCIDENTE EN EL CANAL DE PANAMA

ANCON, PANAMA, ZONA DEL CANAL, Diciembre 19.

Un carro de cinco toneladas donde iban cuotro soldados se cayó al agua desde un muelle en Balboa esta mañana. El agua tiene una profundidad de cincuenta pies. El soldado Charles de Oklahoma, se ahogó.

GRAVE ACCIDENTE MARITIMO

HALIFAX, diciembre 19.

Cuarenta y tres tripulantes del vapor inglés Manxman, se ahogaron ayer al irse a pique su barco en medio del Océano, según radiograma del vapor inglés British Isles, recogido aquí hoy. El resto de la tripulación, en número de doce ha sido recogido por el British Isles, que debe llegar a New York el lunes.

El mensaje del British Isles decía que entre los que perecieron se hallaban el capitán, el primer oficial, el cuarto maquinista y el operador de la telegrafía sin hilos. Los demás, incluso el mayordomo, se salvaron.

El Manxman que según las últimas noticias se hallaba en Portland Maine, el día 30 de noviembre, se dirigía a un puerto trasatlántico El British Isles, que salió de Londres el día 2 de diciembre para New York dividió al barco en desgracia el miércoles y estuvo a su lado durante 24 horas, según otro mensaje inalámbrico

También se cree que la goleta costera Luisa Maud ha sufrido un percance. Mensjes inalámbricos recibidos hoy del barco-tanque British General que salió de aquí ayer para Holanda decía que había recogido a dos tripulantes de la goleta Maud.

LA INVESTIGACION DEL CASO DE JENKINS

CIUDAD DE MEJICO, Diciembre 18.

Otros testigos de la raza india declararon en la investigación que se lleva a cabo en Puebla acerca del caso de William O Jenkins el agente consular americano, asegurando que lo han visto entregar armas y municiones a los rebeldes antes de su secuestro, según dicen los despachos decibidos de Puebla por la prensa de esta ciudad.

Los indios declararon que las armas y municiones se entregaban como primer plazo del rescate de Jenkins.

CABECILLA REBELDE MEJICANO QUE SE PRESENTARA

CIUDAD DE MEJICO, Diciembre 18.

Guillermo Meixueiro, cabecilla rebelde en el Estado de Oaxaca durante los últimos cinco años, y ex-Gobernador de ese estado se halla en camina para la ciudad de Oaxaca con su Estado Mayor para presentarse incondicionalmente a las fuerzas del general Pablo González según se ha anunciado hoy.

El general González dirigió las negociaciones para la rendición de Meixueiro, agrega la noticia.

Unión Nacional de Constructores de Obras de la Habana

Elecciones Parciales para el Bienio de 1920 a 1922

De orden del señor Presidente de esta sociedad, se pone en conocimiento de los asociados que el domingo 21 del corriente se celebrarán las Elecciones ordinarias según lo prescribe el Artículo 61 de los Estatutos Generales. En estas Elecciones se elegirán: Presidente, Tesorero, Vicecontador, 6 Vocales y tres Suplentes y además, por un año, ocho Vocales y un suplente.

Las Elecciones darán comienzo a la una p. m. y terminarán a las tres p. m. según el ya dicho Artículo 61, advierte también que se exigirá el recibo de Noviembre próximo pasado según el Artículo 64 del Reglamento General y que las candidaturas e ceñirán al Artículo 65 del mismo.

Habana, 19 de Diciembre de 1919

JOSE LOPEZ

Secretario P. S. R.

P 1d-20

AFEITESE TODOS LOS DIAS

Menos de UN CENTAVO le cuesta, usando la Máquina

BURHAN

LA MAS BARATA, LA MAS SENCILLA

La perfecta inclinación de su hoja, siempre la misma, hace su corte uniforme, suave, imperceptible.

Se Goza Afeitándose con una BURHAN

Se venden en todas las Ferreterías, Quincallerías y Vidrieras.

La BURHAN, con una hoja. 25 Cts.
3 Hojas de repuesto .. 15 Cts.
Una docena ..... 50 Cts.

AGENTE EXCLUSIVO PARA CUBA

CHARLES E. IRWIN

COMPOSTELA 107. TELF. A-3758.

ANUNCIO DE VADIA

SANTOS Y ARTIGAS Y JOAQUIN RODRIGUEZ, EL REY DE LA PERCHA

Hoy es el homenaje a Santos y Artigas. En el programa del día de homenaje hay números bellos, destacándose el del Rey de la Percha, Joaquín Rodríguez.

El público habanero acudirá a la fiesta que representa un símbolo de la compenetración entre el pueblo cubano y los populares empresarios.

Como saben nuestros lectores el homenaje lo recibirá el gran Jesús Artigas —pues Pablo Santos se encuentra viajando por la América Central—; este gran Artigas, hombre incomparable, que representa en el mundo teatral un poder máximo de fuerza y de inteligencia y a quien debemos la presentación sobre la pista de Payret del Rey de la Percha.

Joaquín Rodríguez es un hombre estupendo. Su vida es una bella trama en que la aventura pone sus penachos altivos y el amor sus sonrisas dulces.

Joaquín Rodríguez es el Rey de la Percha. Fuerte linaje monárquico adquirido a empuje de bravuras.

Seguramente ustedes recuerdan cómo es el acto de la percha. El público tiene en sus ojos la visión—en agua fuerte, burilada en aceros de intrepidez—del perchista, del bravo Rodríguez, sosteniendo en sus hombros la enorme percha de cuarenta pies de altura. Allá en lo alto del mástil espantoso otro hombre, Carlos Alonso, que hace año y medio trabajando en Filadelfia sufrió un grave accidente

El miércoles de gala último fué una bella noche para el gran Circo Santos y Joaquín Rodríguez y su intrépido compañero, reapareció triunfalmente.

En las manos del público la ovación se hizo formidable y clamorosa.

Joaquín Rodríguez, el hombre maravilloso, es en el Circo Santos y Artigas, lo que los americanos con sus giros peculiares llaman "the drowing card" del espectáculo. Es también el Jefe del picadero. A este cargo el formidable Joaquín aporta su intrepidez y sus conocimientos. Porque este Joaquín Rodríguez es un ser proteoforma. En el Circo Santos y Artigas cumple sus funciones al frente del picadero con una magnífica fuerza de inteligencia.

En el acto de percha, prende en los nervios del público estupendas fogatas de admiración. Pero hay más.

Joaquín Rodríguez es uno de esos hombres en que la naturaleza puso todas sus gracias y sus fantasías desopilantes.

Conoció a su mujer, la que hoy es en su bello hogar una linda figura encantadora en un accidente de pista.

Luisa, la famosa ecuyere del Circo Barnum and Baley, era arrastrada al través de la pista por un caballo enfurecido. Los espectadores, agarrados por los garfios de la tragedia y del pavor, lanzaban terribles gritos. Pero en tanto el furioso corcel arrastraba las bellas carnes femeninas. Entonces surgió Joaquín. Con su puño firme detuvo en seco al animal. Cuando Luisa abrió, el desmayo aún, sus bellos ojos azules, el amor encendía en las aguas lindas y en el líquido terciopelo azul, sus más nítidos fulgores.

Joaquín Rodríguez es, además, un hombre de estupenda elegancia. Las rayas de sus camisas son palmas estupendas.

Al frente del picadero de Santos y Artigas, su competencia se reviste de encanto. Por eso cuando el pasado miércoles de gala apareció el magnífico Joaquín con su percha estupefaciente, el público estalló en aplausos que eran redoles de entusiasmo.

JOSE M. HERRERO

Notas Personales

JESUS OLIVA Y CRESPO

En la Junta General de Elecciones celebrada el día 16 del mes actual por la Asociación de Auxiliares de la Administración de Justicia, fué elegido para el cargo de Presidente de dicha institución durante el próximo año de 1920 nuestro querido amigo el señor Jesús Oliva y Crespo, secretario del Juzgado de Instrucción de la Sección Primera, y cuyas prendas morales y de corrección social lo han hecho merecedor del importante cargo para el que el referido organismo lo ha elegido.

Reciba nuestra cordial felicitación por la merecida distinción de que ha sido objeto.

ISIDRO ALFONSO SUAREZ

Este buen amigo, miembro muy entusiasta de la directiva del Club Luarqués, embarca en el día de hoy, a bordo del trasatlántico "Alfonso XII" acompañado de su hermano don Manuel, con rumbo a la Madre Patria.

Pasarán una larga temporada en el pintoresco pueblo de Almuña (Luarca) al lado de sus familiares, con el fin de descansar de un largo período de actividades comerciales en esta plaza, donde han sabido captarse el aprecio y la estimación de cuantos han tenido la oportunidad de tratarles.

Que lleven un feliz viaje y que les sea sumamente agradable la permanencia en el bello rincón natal.

TEODORO VIRGILI

En el vapor español "Alfonso XII" saldrá hoy para España el señor Teodoro Virgili, activo empresario teatral y amigo nuestro muy estimado.

El señor Virgili, va a pasar una temporada en su villa natal Villanueva y Geltrú, donde se propone descansar de la ruda labor realizada en esta capital durante una larga temporada.

Un feliz viaje le deseamos.

NOTICIAS DEL MUNICIPIO

PLAZO PRORROGADO

El Alcalde firmó ayer un decreto prorrogando por seis meses más el plazo concedido a los dueños de varios cinematógrafos, para ponerlos en las condiciones que señala el reglamento de espectáculos y las Ordenanzas.

Al Secretario De Obras Públicas

Varios vecinos, comerciantes unos, simples particulares otros, y todos personas respetables, nos ruegan llamemos la atención del señor Secretario de O. P. del estado en que se halla la calle A, del Vedado, tramo comprendido entre 25 y 27

Los vehículos no tienen acceso, lo cual causa grandes perjuicios a las industrias y comercio y los peatones se ven y se desean para poder llegar a sus casas. Lo chocante es que en la citada calle hay magníficos edificios, y éstos y, sobre todo sus habitantes, bien merecen que O. P. les haga la merced de arreglar el piso.

Trasladamos la queja al Sr. Secretario y esperamos, y confiamos, en que se compadecerá de los vecinos que se han dirigido a nosotros pidiéndonos nuestro concurso.

El Jefe de Estación de Candelaria

(Por Telégrafo)

Candelaria, diciembre 19.

DIARIO DE LA MARINA
Habana.

Noticia traslado señor Amable, Jefe Estación ferrocarril Oeste, ha causado hondo sentimiento en esta localidad, donde señor Amable por su carácted bondadoso y su honradez es garantía intereses Compañía y Comercio, Autoridades, Comerciantes, Colonos, Industriales, Pueblo sin distinción clases ni matices políticos ruegan señor Administrador deje sin efecto traslado. Hoy sale comisión Habana. Nombre comercio y pueblo suplico DIARIO MARINA interponga su influencia evitar traslado.

Dr. Vicente G. Méndez, Corresponsal.

Haciéndonos eco de los deseos de los vecinos de Candelaria, rogamos al señor Administrador del F. C. del Oeste, dejo sin efecto, en caso de ser posible, el traslado del señor Amable, que tantas simpatías ha sabido captarse en aquel pueblo por sus bellas prendas personales.

Asociación de Reporters de la Habana

De orden del señor Presidente se cita por este medio a los señores asociados para la Junta General, que se celebrará el lunes 22 del que curso a las ocho de la noche, en la casa calle de Prado número 110, altos, al objeto de tratar sobre proyectado edificio social y asuntos generales.

Habana, diciembre 10 de 1919.

Carlos Fraile Goldarás, secretario.

Asociación de Repórters de la Habana

Se cita por este medio a los señores que integran el Directorio de esta Asociación, para la junta mensual que se celebrará el lunes 22 del mes en curso, a las ocho p. m. en la casa calle de Prado número 110, altos

Orden del Día:

Solicitudes de ingreso.
Balanco.
Lectura de comunicaciones.
Asuntos generales.

Habana, diciembre 19 de 1919.

Carlos Fraile Goldarás, secretario.

La planta eléctrica de Sagua al Grande destruida por un incendio

(Por Telégrafo)

SAGUA LA GRANDE, diciembre 19.

Un voraz incendio destruyó totalmente la planta eléctrica de esta villa. Los esfuerzos realizados por los heroicos bomberos, evitaron una catástrofe, salvando el tanque que contenía 35.000 galones de petróleo, y los talleres de madera desde Antillas, sin tener agua suficiente por escasez inmensa de este líquido en esa parte de la población. Estímanse en más de doscientos mil pesos las pérdidas. La población a obscuras. E' precio de los faroles y velas ha aumentado con este motivo.

El Corresponsal

Doce empleados de certificados suspensos de empleo y sueldo

Los empleados de certificados de la Administración de Correos de la Habana, no se han declarado en huelga. Así nos lo manifestó en la tarde de ayer el señor Miguel Paniagua, Subdirector de Comunicaciones.

El hecho, tal como ha sucedido—nos dijo el Subdirector de Comunicaciones—se planteó la tarde del jueves a la llegada de la correspondencia del tren rápido de Camagüey; este tren en vez de llegar a la hora que marca su itinerario, lo hizo con algunas horas de retraso, por lo que la distribución de la correspondencia se tuvo que hacer entre las horas de 5 siete y media p. m. Como los empleados de ese departamento, se negaron al principio a distribuirla, alegando que ese trabajo debía hacerlo el turno de noche, el Jefe del Negociado los reconvino para que realizaran esa labor toda vez que no era posible demorarla.

Ante esta consideración accedieron aquellos, pero como el Jefe de Certificados tuvo que darle cuenta de lo ocurrido al Director y Subdirector de Comunicaciones, señores Charles Hernández y Miguel Paniagua, dispuso este último la formación de expediente administrativo a doce empleados, los que desde ayer se encuentra suspensos de empleo y sueldo.

REVOLTIJO

De Cosas Propias y Ajenas

ALGO DE MEDICINA NUEVA. Hemos dicho ya varias veces, siguiendo a Khune, que toda enfermedad proviene de las sustancias extrañas acumuladas en el cuerpo.

¿Qué sucede con esas sustancias extrañas? Pues sucede que el cuerpo, trata de desembarazarse de ellas por diferentes vías, arrojándolas por los pulmones en el acto de la expiración, por el intestino las que se hallan en el estómago y por la piel y los riñones,—sudor y orina—las que han pasado a la sangre.

Las sustancias extrañas que no se eliminan, ya por el mermado poder de los órganos secretorios, ya porque éstos no dan abasto, digámoslo así, en esa tarea, se van depositando en determinados lugares, sobre todo, en el bajo vientre y en las proximidades de esos órganos hacia los cuales se dirigen. Y una vez comenzado el depósito, éste hace rápidos progresos si no se cambia pronto de vida.

Este cambio de vida consiste principalmente: 1o. en someterse a un régimen alimenticio tal que haga innecesarios los digestivos y laxantes combinando las "viandas" y frutas frescas con el jamón y las compotas que v. gr., compramos a La Ceiba en el número 8 de Monte; 2o. en respirar un par de horas diarias el aire del campo, y dormir en una habitación ventilada, cuyos muebles sean higiénicos sin dejar de ser artísticos, como los que Carballal Hermanos venden en San Rafael 136, y cuya ropa, la blanca especialmente, se renueve con frecuencia, cosa que se puede hacer teniéndola abundante, y el más pobre puede tenerla si la compra en La Ninfas, Neptuno 59—4o. en no llevar el cuerpo tan cargado de ropa que lo fatigue, ni tan aligerado de ella que lo exponga a un cambio súbito de temperatura. Vistamos en buen horr con lujo, con elegancia, como la moda pide, los mejores trajes de La Nueva Granjá—Ricla 14 y medio—y los sombreros mejores de La Ceiba,—Aguila esquina a Monte,—pero antes que a la vanidad o al capricho, atengámonos a la higiene, a la prudencia, a lo que el día o la hora exigen, para no comprometer nuestra salud tontamente.

Alimento, habitación y vestido: he ahí la fórmula de la vida, en el orden económico y en el higiénico.

Mas cambiemos ya de disco.

PARA MI AMIGUITA F. B. A. A la ostra le dijo la sardina:—¿Qué se hace usted, vecina?—Por más que nado yo, por más que miro—solo en este rincón alcanzo a verla.—¿En qué se ocupa usted en su retiro?—En criar una perla.

Esa perla eres tú, niña preciosa.—¡Dichosa tú! ¡Dichosa—la niña a quien instruya—madre tan ejemplar como la tuya!

PENSAMIENTOS. Hay tres clases o especies de seres que vienen cuando parece que van: los diplomáticos, las mujeres y los cangrejos.—El historiador es un naturalista que a veces confunde la cola con el perro. (P. David Rubio.)

BOBERIAS. ¿Cuántas cosas se precisan para que una mujer fea pueda flechar a un hombre?

Cuatro: una ración diaria de Leche de Almendras "Peele" capaz de embelecerle el cutis a un elefante, producto exquisito que puede adquirirse en cualquier buena perfumería; un buen servicio de tocador, en plata o cristal cortado (de intento) como esoque La Vajilla exhibe en Galiano y Zanja; una "ella" que diariamente se aplique ese preparado en la faz, y un "él" que se aplique a la dama y esté preparado a recibir ¡fisch! el flechazo.

Nada más.

ZAUS.

De la Secreta

ROBO

El contratista de obras Carlos Martínez de Calleja y Medina, denunció a la Secreta que de su domicilio le han robado joyas que estima en más de mil pesos.

SASTRE ACUSADO

A la Secreta denunció Enrique Benítez y Ebra, vecino de Paseo 32, que hace quince días le entregó a Otilio Delgado y Córdova, de Real 135, en Marianao, un flus y un frac para que se los arreglara y cómo hasta el presente no se los ha devuelto, se estima perjudicado en la suma de sesenta pesos.

ESTAFA

Ricardo Dávila, domiciliado en Mercaderes 5, fué acusado por la señora María Quiadas y Cano, vecina de San Miguel 181, de haberle estafado la suma de sesenta y seis pesos, cantidad que le entregó para que los hiciera llegar a manos del señor Baltasar Miyós, de Apodaca 38, de quien es apoderado el Dávila no efectuando la entrega.

Del Gobierno Provincial

NO HABRA PRESUPUESTO EXTRAORDINARIO EN EL GOBIERNO

Los consejeros provinciales de filiación conservadora acordaron ayer en una reunión al efecto, no integrar quorum cuando se trate de presentar una moción por medio de la cual se pide la aprobación de un presupuesto extraordinario de doscientos mil pesos para reparación de carreteras y pago de deudas atrasadas de la Provincia.

LAS ELECCIONES EN LA ASOCIACION DE DEPENDIENTES

El señor Gobernador Provincial, de acuerdo con el presidente de la Asociación de Dependientes del Comercio coadyuvará al mejor éxito de las elecciones que mañana domingo celebrará dicha institución.

El culto secretario particular del Gobernador, señor Ernesto López, se presentará a la primera autoridad provincial, en el importante acto de las elecciones.

En estos días se han celebrado distintas conferencias y es de elogiarse el alto espíritu de rectitud del señor Antonio Pérez, que ha sido comisionado por el popular Gobernador señor Alberto Barreras.

Jai-Alai

SABADO 20 DE DICIEMBRE

Primer Partido, a 25 tantos

Cecilio y Elola, (Blancos.)
Baracaldés y Abando, (Azules.)
A sacar todos del cuadro 9 y medio con 8 pelotas finas.

Primera Quiniela, a 6 tantos

Higinio, Abando, Larrinaga, Elola, Cecilio y Baracaldés.

Segundo Partido, a 30 tantos

Cazaliz mayor y Machín, (Blancos.)
Amoroto y Lizárraga, (Azules.)
A sacar todos del cuadro 9 y medio, con 8 pelotas finas.

Segunda Quiniela, a 6 tantos

Gómez, Lizárraga, Amoroto, Machín, Cazaliz mayor y Altamira.

CREMA DENTIFRICA
COLGATE

RECUERDESE QUE LOS DENTISTAS ACONSEJAN EL USO DE LA CREMA DENTIFRICA COLGATE

POR LAS SEIS RAZONES SIGUIENTES:

(1) *Limpia la dentadura eficazmemte y no contiene ingredientes nocivos.*
(2) *Los pule dando una blancura natural sin contener materias arenosas que puedan perjudicar la dentadura.*
(3) *Delicioso por su sabor agradable, producido sin la combinación de azúcar, sacarina, glucosa o miel.*
(4) *Evita el desarrollo de gérmenes nocivos.*
(5) *Corrige la acidez de la boca.*
(6) *Refresca y limpia la boca entera.*

ESTA DE VENTA EN TODOS LOS BUENOS ESTABLECIMIENTOS

COLGATE & CO.
(Establecida en 1806)
MURALLA, 121
APARTADO 2101.—HABANA

Lleve a su casa hoy un tubo de
CREMA DENTIFRICA COLGATE

Envíenos cuatro centavos en sellos, dando el nombre de este periódico, y recibirá una muestra gratis.

Hipódromo de Marianao

"Money," invencible.

El soberbio ejemplar Money, propiedad de Williams Bros, cimentó su gran reputación anctándose su cuarta consecutiva victoria de la presente temporada en la cuarta carrera celebrada ayer tarde en el Oriental Park, que sobresalió entre las cinco restantes de inferior calidad. El magnífico ejemplar hijo de Dick Finnell y Metri, fué hecho el gran favorito tanto en los books como en la Mutua, donde sus boletos de $2 solo obtuvieron el dividendo de $3.80, correspondiendo así a las esperanzas de la mayoría que confiaron en el notable y consistente ejemplar para el éxito en sus apuestas.

Money arrancó con su habitual velocidad y pronto se colocó a la cabeza de la procesión seguido de cerca por Ruby. Este desistió en la curva lejana comenzando entonces Currency la persecución del delantero. Ruby volvió con nuevos arrestos cuando salían de la última curva, y después de agotar a Currency se lanzó en busca del delantero en postrer esfuerzo que frustó Money continuando en la delantera para pasar la meta con un cuerpo de ventaja. Lackawanna, de la cuadra Armonía, emprendió veloz carrera final después de haber sido distanciada en los comienzos, logrando con ello conquistar el segundo puesto. Ruby, Orleans Girl y Zole se disputaron con tenacidad el tercer puesto que correspondió al primero. Currency terminó la carrera a la extrema retaguardia.

Con este cuarto triunfo consecutivo alcanzado por Money posee el envidiable record aún no igualado por otro ejemplar en el Oriental Park de permanecer invicto.

Las carreras transcurrieron dentro de gran animación entre la bastante extensa concurrencia que las presenció apesar de ser un día laborable y aquellos que tuvieron buen acierto alcanzaron los jugosos dividendos que predominaron en todas menos aquella en que triunfó Money.

En el primer episodio la veterana Wh-i te Crown pudo lucir nuevamente derrotando al novel Count Boris por una cabeza. Este gozó la delantera en parte del recorrido pero luego desistió al aparejársele la anterior, aunque logró derrotar a Theo Fair para el segundo puesto.

En la segunda, Col Harrison cotizado tres a uno en los books obtuvo $16.50 por cada boleto de $2 que se le jugaron en la Mutua y ganó dicha carrera con suma facilidad sobre Helen Atkin, que superó a Frascuelo para el segundo puesto.

Buster Clark, sorprendió a los calculistas marchando a la cabeza en todo el recorrido de la tercera. Freemantle, también logró derrotar al favorito Bulger para el segundo puesto.

Apesar de haber corrido por la parte exterior de la pista en todo el trayecto de la quinta a una milla y cincuenta yardas, John W Klein fué mantenido por su jockey en buen puesto hasta que se agotó Gordon Rusell al que derrotó por un tamaño. Zodiac pudo superar también al anterior para el segundo puesto.

En el sexto episodio triunfó por buen margen Byrne después que Silver Sandals y Sunningdale se agotaron en el duelo inicial por mantenerse en la delantera logrando al fin S. Sandals ocupar el segundo puesto. Con esta fueron dos las victorias alcanzadas ayer tarde por la caudra de W. Dondas, a la que también pertenece Buster Clark.

La última victoria alcanzada por Money ayer tarde hace recordar el dato curioso de que dicho ejemplar fué vendido en el mes de Agosto pasado por el que fué su dueño W. K. Knebelkamp, en la insignificante suma de cuarenta y cinco pesos. Money ha ganado ya para sus nuevos dueños la cantidad de mil novecientos pesos.

Hoy saldrá a la pista a defender los colores de su propietario J. L. Donohay, en el handicap de la quinta a cinco y medio furlongs el notable ejemplar Cromwell que ha logrado triunfar en tres de las cuatro ocasiones que ha corrido en la actual temporada del Oriental Park, siendo por ello uno de los que más se acercan a igualar al notable record del consistente Money.

Cromwell tendrá por contrario esta tarde a Different Eyes, el causante de su única derrota, lo que da a dicha justa el gran interés que despierta entre los aficionados el afán de verlos enfrentarse nuevamente. Tomarán parte en dicha gran carrera los restantes Hubbub, Walnut Hall, Smart Money, Black Prince y el consistente Skiles Knob, que soportará el peso máximo de la carrera, ascendente a 118 libras.

Como que el programa de esta tarde se compone de siete justas, la primera Jará comienzo a las dos y cuarto en punto.

El próximo sábado serán vendidos en pública subasta en el paddock del Oriental Park los ejemplares Tidal, Aerial, The Snob y Adulation, propiedad de L. A. Fay. La cuadra Armonía venderá también en dicho día a Grey Rump y Red. Figurar también en la lista de los que se venderán en ese día Magic Memory y Poniard.

Los ocho formidables ejemplares que componen la cuadra de F. J. Nolan correrán en el Oriental Park por cuenta de J. J. Maher, amigo íntimo de mister Nolán. Este distinguido turfman llegará a ésta dentro de varios días.

Por haberse roto la brida a Naomi Walton se demoró la arrancada de la primera carrera ayer tarde.

Ollie Martin y Kink K. salieron cojeando de la segunda carrera, y no volverán a la lucha activo por algún tiempo.

Little Buss también cojeó mucho después de la tercera, y no volverá a luchar nuevamente hasta dentro de muchos días.

PRIMERA CARRERA.—Cinco y medio furlongs.

Tres años en adelante. Premio: 600 pesos

Caballos	W.	PP.	St.	¼	½	¾	St	F.	O.	C.	Jockeys.
White Crown	114	7	3	2	3	2	1	5	6		W. Crump.
Count Boris	114	6	1	1	1	1	2	2	2		Murray.
Theodore Fair	114	2	6	5	6	4	3	8	8		Conway.
The Gleamer	109	3	2	3	2	3	4	5.2	3		Corey.
Mike Dixon	102	8	7	8	7	6	5	5.2	5		W. Crown
Naomi Walton	114	4	8	7	5	5	6	4	5	C.	Martin.
Flying Dart	114	5	4	4	4	7	7	10	10		Mountain.
Chokio	109	1	5	6	8	8	8	25	25		Jarrell.

Tiempo: 1:08.4-5. Mutua: W. CROWN: 18.20. 7.90. 4.80. BORIS: 3.80. 3.20. THEODORE: 4.40.

SEGUNDA CARRERA.—Cinco y medio furlongs.

Tres años en adelanta. Premio: 600 pesos.

Caballos	W.	PP.	St.	¼	½	¾	St	F.	O.	C.	Jockeys.
Col Harrison	109	2	2	1	1	1	1	2	3		H Garner.
Helen Atkin	114	4	3	2	2	2	2	2	2.5		A. Collins.
Frascuelo	117	7	6	5	5	4	3	6	6		J. McIntyre.
James G.	106	5	1	3	3	3	4	5.2	3		Carmody.
King K.	109	6	7	7	4	5	6	4	5.2		Archambalt.
Exempted	109	1	5	6	6	6	6	15	15	C.	Howard.
Ollie Martin	109	3	4	4	7	7	7	8	10		Chiavetto.
Hykl	109	8	8	8	8	8	8	30	15	W.	Crooks.

Tiempo: 1:08 Mutua: C. HARRISON: 16.50. 6.60. 3.00. H. ATKIN: 4.60. 3.50. FRASCUELO: 4.00.

TERCERA CARRERA.—SEIS FURLONGS

Tres años en adelante. Premio: 600 pesos.

Caballos	W.	PP.	St.	¼	½	¾	St	F.	O.	C.	Jockeys.
Buster Clark	107	3	3	1	1	1	1	6	7		Koppelman.
Freemantle	115	2	5	3	4	5	2	4	5		A. Finley.
Bulger	115	6	7	4	5	3	3	8.5	8.5		W. Crump.
Magic Mirror	112	8	4	5	3	4	4	6	6		C. Hirst.
Ambassador III	109	4	2	2	2	2	5	5.2	6.2		Wingfield.
Redlita V.	104	1	6	7	6	6	6	5	7		F. Wilson.
Bac	112	5	1	6	7	7	7	10	10		C. Howard.
Little Buss	107	7	8	8	8	8	8	8	10		Archmbalt.

Tiempo: 1:14 3-5. Mutua: B. CLARK: 19.50. 7.10. 4.20. FREEMANTLE: 8.80. 4.4. BULGER: 3.20.

CUARTA CARRERA.—SEIS FURLONGS

Diferentes edades. Premio: 700 pesos.

Caballos	W.	PP.	St.	¼	½	¾	St	F.	O.	C.	Jockeys.
Money	109	2	2	1	1	1	1	3.5	3.5		Kederis.
Lackawanna	106	6	1	4	4	4	2	5	7		Peñalver.
Ruby	88	4	3	2	2	2	3	2	5.2		Jarrell.
Zole	99	5	5	5	6	6	4	8	8		L. Woods.
Orleans Girl	96	3	6	6	5	5	5	9.2	4		Merimee.
Currency	101	1	4	3	3	3	6	12	12		Chiavetta.

Tiempo 1:14 2-5. Mutua: MONEY: 3.80. 2.70. 2.40. LACKAWANNA: 5.90. 3.30. RUBY: 3.00.

QUINTA CARRERA.—Una milla y 50 yardas.

Tres años en adelante. Premio: 600 pesos.

Caballos	W.	PP.	St.	¼	½	¾	St	F.	O.	C.	Jockeys.
John W. Klein	101	7	7	5	2	2	1	1	4	4	E. Lomas.
Zodiac	104	3	3	7	7	5	2	2	3	7.2	W. Brown.
Gordon Russell	112	4	2	1	1	1	3	3	4	4	Ormes.
War Tax	106	6	5	4	5	4	4	4	7	8	C. Howard
Woodthrush	112	2	6	6	4	3	5	5	8.5	8.5	Murray.
Burlingame	106	5	4	2	3	6	6	6	7.2	5	McCrann.
Flash of Steel	106	1	1	3	6	7	7	7	7	7	A. Collins.

Tiempo: 1:46.3-5. Mutua: J. W. KLEIN: 7.00. 4.40. 2.90. ZODIAC: 6.80. 3.60. G. RUSSELL: 3.20.

SEXTA CARRERA.—Una milla y 50 yardas.

Tres años en adelante. Premio: 600 pesos.

Caballos	W.	PP.	St.	¼	½	¾	St	F.	O.	C.	Jockeys.
Byrne	97	5	3	1	1	1	1	1	6	6	Cardomy.
Silver Sandals	112	2	1	3	4	7	4	2	1	3.5	J. McIntyre.
Sunningdale	106	4	7	6	6	6	3	3	8	10	A. Collins.
T. J. Hogan	107	1	5	2	2	2	2	4	6	7	Chiavetta.
O'Malley	112	3	2	4	3	3	7	5	5	6	W. Crump.
Jack Healey	104	7	6	5	5	5	6	6	5.2	3	Connors.
Terrible Miss	99	6	4	7	7	4	5	7	8	8	Archambalt.

Tiempo: 1:45 2-5. Mutua: BYRNE: 12.50. 5.10. 4.10. S. SANDALS: 3.50. 2.90. SUNNINGDALE: 6.30.

PROGRAMA PARA HOY

PRIMERA CARRERA
Seis furlongs Tres años nada más
Premio: $600

CABALLOS	Peso del Jock'ky
Red	102
Dione	102
Laura L.	102
Bre' Fox	102
Chansonette II	105
Rameau	108
Clip	110
Glider	110
Pomerene	110
Rail Bird	113

SEGUNDA CARRERA
Seis furlongs. Tres años en adelante.
Premio: $600

CABALLOS	Peso del Jock'ky
Plantarede	94
Snow Queen	98
Lackrose	99
Shiro	99
Roundel	102
Tranby	107
Half and Half	110
Big Smoke	111

TERCERA CARRERA
Seis furlongs Tres años en adelante
Premio: $600

CABALLOS	Peso del Jock'ky
Bof Elizbethtwn	96
Prince Direct	99
Pierrot	104
Sweet Alysum	108
First Pullet	108
Betterton	109
Driffield	110
Rora	113
Dimitri	113

CUARTA CARRERA
Cinco furlongs. Dos años nada más.
Premio: $600

CABALLOS	Peso del Jock'ky
Mineral	98
Ray Atkin	98
Annabelle	100
Little One	101
Director Jones	103
Major Bradley	10
Major Fisk	106
Snow Hill	106
Cuba	108
Incinerator	111
Col. Lillard	111
Ravensea	114

QUINTA CARRERA
Cinco y medio furlongs. 3 y más años
HANDICAP
Premio: $800.

CABALLOS	Peso del Jock'ky
Black Prince	92
Different Eyes	102
Walnut Hall	105
Hubbub	110
Smart Money	111
Cromwell	115
Skiles Knob	118

SEXTA CARRERA
Una milla. Tres años en adelante.
Premio: $600

CABALLOS	Peso del Jock'ky
Lucky Pearl	93
Littlecote	96
Grace	105
Yenghee	109
Great Gull	109
Frank Burke	10
Solid Rock	109

SEPTIMA CARRERA
1 milla y 50 yardas. Tres años y más.
Premio: $700

CABALLOS	Peso del Jock'y
Kilkenny	104
Riverside	105
Magnet Land	105
Baby Cal	108
Ned Milybrigth	109
Sasenta	110

SELECCIONES

PRIMERA CARRERA:
Pomerene. Red. Chansonette.
SEGUNDA CARRERA:
Big Smoke. Tranby. Lacknose.
TERCERA CARRERA:
Dimitri. Driffield. Pierrot.
CUARTA CARRERA:
Maj. Bradlye. Cuba. Ravensea.
QUINTA CARRERA:
Cromwell.. D Eyes. Hubbub.
SEXTA CARRERA:
Grace. Littlecote. Great Gull.
SEPTIMA CARRERA:
Riverside. Kilkeny. Baby Cal.
La mejor apuesta: CROMWELL.

Suscríbase al DIARIO DE LA MARINA y anúnciese en el DIARIO DE LA MARINA

Es curable la Diabete

La penosa enfermedad llamada diabetes, ya es curable. Contra ella se está empleando con éxito completo el "Copalche" (marca registrada).

Apenas el diabético empieza a tomar el "Copalche" (marca registrada) se siente mejor. Muy pronto disminuye el azúcar de la orina y la sed es menos atormentadora

El magnífico medicamento se vende en todas las farmacias bien surtidas de la República.

Depósitos en las droguerías de Sarrá, Johnson, Taquechel, Majó y Colomer, Barrera y Compañía — A.

POR CABLE...

Por nuestro hilo directo acaba de enviarnos nuestro Corresponsal en Londres la noticia que mañana llegará, con destino a esta un gran cargamento de Loza y Cristalería en los mejores y más variados dibujos, lo que nos apresuramos a poner en conocimiento de nuestra numerosa clientela. No deje de visitarnos, pues con la economía de nuestros precios podrá usted decir que el LECHON le salió gratis.

Igualmente ofrecemos a usted Juegos de Licor y Café. Loza corriente y en general cualquier artículo concerniente al giro.

Loceria "LA HABANA" Ferretería

S. VILA Y Co. Reina 47.

C1174 alt. 3d.-18

¡QUE ANGUSTIA!

¡Verse tan pálida y demacrada después de una larga enfermedad! Tan diferente de antes, en que los espejos del boudoir reflejaban la belleza de su rosada figura y sus labios carmíneos.

Sus colores volverán, sus ojos recobrarán su perdido brillo, con la ayuda de las

PILDORAS ROSADAS DEL DR. WILLIAMS

que son excelentes para reanimar el organismo debilitado por una larga enfermedad. Enriquecerán su sangre proporcionándole los elementos regenerativos necesarios para hacerla roja, caliente, vivificante.

VIGORIZAN EL ORGANISMO TODO

Pruébelas

Se venden en todas las farmacias

LECHE MATERNIZADA Glaxo

Semejante a la de mujer para criar bien a los niños desde su nacimiento.

EN FARMACIAS Y DROGUERIAS

Una lata de GLAXO es un Seguro de Vida para el niño

Para informes, Consultas y muestras, dirigirse al SECRETARIO de

THE HARRISON INSTITUTE

MANZANA DE GOMEZ 327 HABANA

Dr. L. Rodríguez Molina

CATEDRATICO DE LA UNIVERSIDAD, CIRUJANO ESPECIALISTA DEL HOSPITAL "CALIXTO GARCIA"

Diagnóstico y tratamiento de las Enfermedades del Aparato Urinario. Examen directo de los riñones, vejiga, etc.

Consultas, de 1 a 11 de la mañana, y de 3 y media a 5 y media de la tarde.

Lamparilla 78. - Teléfono A-8454.

C6775 alt 15d-1o

Artículos para Caballeros

Hay muchas cosas que regalar a los amigos; tenemos monederos, laniceros, plumas de oro, corta-perillas, carteras, puños para bastones, cigarreras, juegos de fumar y otros.

LA CASA BORBOLLA

COMPOSTELA 52 al 58.

Anuncios clasificados de última hora

ALQUILERES

CASAS Y PISOS

HABANA

BANQUEROS Y COMERCIANTES

En la calle de Neptuno, de Galiano al Parque se traspasa el contrato de un gran establecimiento de esquina, tiene unos 15 metros de frente por 30 de fondo. Informan en Empedrado, 43, altos; de 9 a 11 y de 1 a 3. Alberto.
38548 29 d.

VEDADO

SE ALQUILA EN CASA PARTICULAR un amplio garaje para una máquina, acabado de fabricar, tiene entrada independiente. Baños, 257, entre 25 y 27. Vedado.
38535 23 d.

JESUS DEL MONTE, VIBORA Y LUYANO

SE ALQUILA HERMOSA CASA EN LA Víbora, a una cuadra de la calzada, seis habitaciones, jardín, portal, etc. Informes: Obrapía. 25, altos.
38533 23 d.

HABITACIONES

HABANA

SE ALQUILA UNA HABITACION A hombres solos o a señora sola. Habana, 172, es casa de moralidad.
38531 23 d.

SOMERUELOS, 13. SE ALQUILA UNA una espléndida habitación a hombres solos, con luz y llavín y demás comodidades, casa de moralidad. En la misma se admiten abonados a la mesa.
38520 23 d.

SE ALQUILA EN VILLEGAS, 79, UNA habitación para hombres solos, casa de moralidad; no hay papel en la puerta.
38514 23 d.

EN O'REILLY, 72, ALTOS, ENTRE VIllegas y Aguacate. Se alquila una habitación por quince pesos; otra por trece. Llavín, luz, jardín, brisa, únicamente a hombre solo, indispensable antecedentes.
38503 23 d.

SE NECESITAN

CRIADAS DE MANO Y MANEJADORAS

EN LA CALLE G, 230, ENTRE 23 Y 25, se solicita una criada de mano para las habitaciones. Ha de saber cumplir con su obligación.
38504 23 d.

SE SOLICITA UNA CRIADA PARA corta familia y entienda algo de cocina, 11, 178 entre J e I, Vedado.
38466 23 d.

UN MATRIMONIO SIN NIÑOS EN CONcordia 101, solicita una niña o una señora que ayude a los quehaceres de la casa.
38536 23 d.

MANEJADORA: SE SOLICITA CON buenas referencias y acostumbrada a niños. Buen sueldo. Prado, 77-A, altos.
38525 23 d.

SE SOLICITA UNA MANEJADORA; HA de ser muy aseada y traer recomendaciones. Sueldo: 25 pesos y ropa limpia. Calle 23 y 2.
38516 23 d.

COCINERAS

SE SOLICITA UNA COCINERA PARA corta familia, que sea aseada. Gloria, 88, bajos. Teléfono M-2875.
38545 23 d.

EN MONTE, 114, SE NECESITA UNA cocinera, que ayude a los quehaceres y duerma en la colocación. Sueldo: convencional
38472 23 d.

SE NECESITA UNA COCINERA, QUE sea muy limpia, muy formal y con buenas referencias para corta familia. Se le dan 25 pesos Prado, 91, entresuelos. Al lado del café Alemán.
38471 23 d.

CHAUFFEURS

NECESITO DOS CHAUFFEURS

Uno para manejar un Jordan, ganando $90 secos y el otro para un Hudson ganando $65, casa y comida. Que tengan buenas referencias. Habana, 126.
38541 23 d.

TENEDORES DE LIBROS

SE SOLICITA UN TENEDOR DE LIbros y un Pagador con experiencia de Bancos. Informa: F. Seigüle, Cuba, número 33.
38505 27 d.

PERSONAS DE IGNORADO PARADERO

SE DESEA SABER EL PARADERO DE Octavio Viejo, está en Güines de dulcero; lo solicita Manuel Roibás, en Santiago de Cuba, entrada del Cobre, almacén de Antunez.
23 d.

VARIOS

Necesitamos un vendedor activo con conocimientos para la Habana de un artículo nuevo en el país, en el giro de víveres. Sueldo o bien comisión a la mitad. Un dependiente bodega para colonia, $30, ropa limpia y fuma. Informan: Villaverde y Ca. O' Reilly, 13. Agencia seria.
38538 23 d.

SOLICITO UN FOTOGRAFO Y UN hombre para estar en la puerta de una fotografía para llamar las personas a retratarse. Se le da manutención y el 20 por 100 de comisión; puede ganar más de $3 diarios y si quiere aprender la fotografía por $100 le enseño y le doy sociedad. Cuba, 9, Rodríguez.
38544 23 d.

PARA COLOCAR HOY

Jefe de almacén, inglés y español, $200; Jefe de Oficina y de Contabilidad, $150 a $200; Taquígrafa en español, $100-$125; Corresponsal inglés y español, Mecanógrafo, trabajos inglés, $125-$150; Vendedor para la Habana, $125-150. Telefonista, inglés y español, $30 y comida; buen electricista, $4 diarios; dos mensajeros, $25-50; cocinero para ingenio americano, $60; otro chino, $75; mecanógrafo español, solemente, $125 y otros muchos puestos, siempre para hombres y mujeres. Agencia americana, seria y acreditada. Sucursal en New York. The Beers Agency. O'Reilly, 9-1|2.
C-11806 3 d20

MUCHACHO, DECENTE, QUE DESEE aprender trabajo de oficina comercial, obtendrá empleo si acude a Muralla y Aguacate, Oficina de Kates Brothers. No de tener ciertos conocimientos.
C-11817 5 d 20

COSTURERAS, EN LA FABRICA DEL Pantalón con caballos, se solicitan buenas costureras para calzoncillos y camisas. Se paga muy bien. Se recibe y entrega la costura únicamente los viernes. Bernaza 64.
38508 17 e.

SOLICITAMO SDOS HOJALATEROS para un central cerca de la Habana. Indispensable que hayan trabajado tres años o más en el oficio. Informa: Prado, 33, altos
38502 23 d.

SE SOLICITA MECANOGRAFO Y AUxiliar a mano que conozca el trabajo de Notaría. Habana, 51; de 9 a 11 y de 2 a 5.
38547 23 d.

SE SOLICITA UN PORTERO CON REferencias de las casas que ha servido, buen sueldo. Reina, 91.
38526 23 d.

PARA LOS VENDEDORES DE QUINcalla; tenemos estuches especiales para la venta al por menor de aretes y argollas; enchapados y de plata legítima. Polvo de arroz francés, etc. Ver a L. Souchay. Monte, 58. Habana.
38513 23 d.

SE OFRECEN

CRIADAS DE MANO Y MANEJADORAS

DESEA COLOCARSE UNA JOVEN, PAra criada de mano, peninsular, no se coloca menos de 30 pesos; acostumbrada al servicio. Informan en la Calzada de Puentes Grandes, 4, una cuadra del Paradero de Ciénaga.
38470 23 d.

UNA JOVEN, DE 23 AÑOS, DESEA COlocarse de manejadora o criada de mano en casa de moralidad. Informes en el hotel Perla, Oficios, 32.
38528 23 d.

SE DESEA COLOCAR UNA PENINSUlar de criada de mano; entiende un poco de cocina; no sale de la Habana. Informan en San Lázaro, 201. Sueldo: $25 a $30.
38518 23 d.

CRIADOS DE MANO

PENINSULAR, DE MEDIANA EDAD SE coloca de criado de mano, portero, ayuda cámara; tiene recomendaciones. Informan en Inquisidor, 29. Sale al campo.
38515 23 d

COCINERAS

DESEA COLOCARSE UNA SEÑORA, peninsular, de cocinera, sabe hacer postres, gana buen sueldo; no duerme en la colocación. Tiene referencias. Teléfono 1-1837
38530 23 d

UNA COCINERA, PENINSULAR, SE ofrece a quien necesite una de toda confianza. Informan: Muralla, letra B, fonda La Machina.
38527 23 d.

COCINEROS

COCINERO REPOSTERO ESPAÑOL, ofrece sus servicios para casa particular o establecimiento; trabaja en general como deseen, aseado y limpio. Informan: Teléfono A-9467.
38474 23 d.

CRIANDERAS

SE DESEA COLOCAR UNA CRIANDEra con buena y abundante leche; poco tiempo de parida, se puede ver su niño; tiene certificado de Sanidad. Calzada del Cerro 474.
38468 23 d.

DESEA COLOCARSE UNA ESPAÑOLA, de criandera; tiene certificado de Sanidad. Belascoain 31, entrando por Concordia.
3860 1 23 d.

CHAUFFEURS

CHAUFFEUR, ESPAÑOL, DESEA COlocarse en casa particular; tiene recomendaciones de casas particulares. Informan en el café Puerto Rico, Inquisidor, 16, López. Tel. A-5764.
38537 23 d.

SE DESEA COLOCAR UN CHAUFFEUR, español, en casa particular o de comercio; tiene referencias. Informan en el garaje Modelo. F, número 17, entre 5 y 7, Vedado. Tel. F-2133.
38529 23 d.

CHAUFFEUR ESPAÑOL, DESEA COLOcarse en casa partcular o de comercio; sabe trabajar máquinas europeas y americanas. No tiene pretensiones. Animas, 112. Teléfono A-8758.
38511 23 d.

VARIOS

DESEA COLOCARSE UNA SEÑORA DE buenas costumbres, de camarera de hotel o casa particular, para cuartos; no duerme en el acomodo. Dirigirse a Compostela, 43.
38544 23 d.

COMPRA Y VENTA DE FINCAS Y ESTABLECIMIENTOS

URBANAS

VEDADO: SE VENDE EN LA CAlle J, de Línea a 23, una casa de 2 plantas, 6 cuartos, sala, comedor, cocina con despensa, dos baños, garaje, en solar completo. Se dan facilidades para el pago. Informa: G. Franco; de 2 a 5 en la bodega de Línea y 22.
38462 20 d

VEDADO, CASA REGIA, GANA $300, nueva, la doy en $55.000. Las tengo de más y menos precio. Pulgarón. Aguiar, 72. Teléfono A-8804.
38097 23 d

GRAN HOTEL

Se vende un hotel de primera, punto de lo mejor que hay en la Habana; tiene más de 70 habitaciones, están amuebladas. Renta, $400; contrato ocho años; venga a verme en seguida que es un buen negocio. Informan: Empedrado, 43 altos; de 9 a 11 y de 4 a 3. Alberto.

JESUS DEL MONTE

Se vende en la calle Correa, una casa de una sola planta, mampostería, portal, sala, saleta, cuatro cuartos, gran patio. Precio: $11.000, en la calle de San Benigno, casa de madera, portal, sala, saleta, tres cuartos, gran patio. Su precio $3.500. Más informes: Empedrado, 43, altos; de 9 a 11 y de 1 a 5. Alberto.

GRAN TERRENO EN CONCHA

Vendo en la calzada de Concha dos grandes lotes de terreno, bien situados, uno de 3.400; otro de 1.400 metros más o menos, es un buen negocio para una industria; venga en seguida, porque son los últimos que me quedan. Dirección: Empedrado, 43, altos; de 9 a 11 y de 1 a 3. Alberto.
38548 29 d.

SOLARES YERMOS

LUYANO, SOLAR YERMO

Se vende en la calle Rosa Enriquez, a tres cuadras de la Calzada de Luyanó, un solar, mide 11.95 por 29.54, está a la brisa, agua, luz y acera, calle asfaltada. Se da a cinco pesos vara que vale a ocho, es un buen negocio. Más informes: Empedrado, 43, altos. De 9 a 11 y de 1 a 3 Alberto.
38548 29 d.

SE VENDE, EN LO MEJOR DE LA VIbora, esquina de las calles de Andrés y Avellaneda, junto a la Loma del Mazo, a una cuadra del nuevo trazado del tranvía y media cuadra del nuevo Parque, 1845 varas de terreno, con arboleda corpulenta de mangos y frutales, apropósito para una espléndida residencia, con parque y jardines. Unico lugar semejante que existe en la Víbora. Informan: Galiano, 60, altos.
C 8d 20

Suscríbase al DIARIO DE LA MARINA y anúnciese en el DIARIO DE LA MARINA

ESTABLECIMIENTOS VARIOS

GANGA: SE VENDE TODA LA EXIStencia, con seis vidrieras (diferentes) aratostes, etc Vale más de $900. Se da todo en $225, por dejar el local en estos días. Ultimo precio. Informes y ver en Espada, 80, entre San Rafael y San José.
38519 23 d.

SE VENDE MUY BARATO O SEA EN $4.750, por no poderlo atender su dueño el mejor café y lunch y en el mejor punto, al lado de un teatro de una gran población, con buen contrato. Poco alquiler y vende $100 y pico diarios, como pueden y se les puede asegurar. También pueden quedar a debe parte del dinero. Informarán en Amargura y Habana, café; de 8 a 10 y de 2 a 4.
38512 29 d.

SE VENDE EN UNO DE LOS MEJORES puntos de Ciego de Avila, un establecimiento de café, fonda y posada. Tiene contrato. Precio: $3.500. Informa su dueño. J. Fernández. Independencia, 27, Ciego de Avila.
38510 3 e.

ENSEÑANZAS

AL COLEGIO

El joven Juan Olivera, salió para New York con nuestro representante José Castillo, el día 10 de Diciembre y ahora se encuentra estudiando inglés en el Colegio Schulykill Siminary. ¿Qué necesita usted? The Beers Agency, O' Reilly, 9-1|2, Agencia Americana seria y acreditada.
C-11805 3d.20

EMPRESAS MERCANTILES Y SOCIEDADES

ASOCIACION DE VIAJANTES DEL COMERCIO DE LA ISLA DE CUBA

CONVOCATORIA

De orden del señor Presidente, cito a todos los miembros de esta Asociación para que se sirvan concurrir a la Junta General y de Elecciones que se celebrará en esta ciudad en los salones de la Asociación de Dependientes, Paseo de Martí, 61, altos, el día 28 del corriente mes a la una p. m.

Se elegirá la Junta Directiva íntegra, compuesta de Presidente, Vicepresidente; Tesorero, Vicetesorero, Secretario, Vicesecretario; diez Vocales propietarios y cinco Vocales suplentes.

Para concurrir a la Junta y tener derecho a voz y voto y a ser elegido, es requisito indispensable estar inscripto en la Asociación como Socio de Número o Protector y presentar el recibo del corriente mes de Diciembre original o duplicado, en la puerta de entrada, que será la de Prado.

Habana, diez y ocho de Diciembre de mil novecientos diez y nueve.

JULIO DEHOGUES, Secretario.
C-11812 2d 20

MUEBLES Y PRENDAS

MAQUINAS DE ESCRIBIR

Visibles, modernas; se venden varias y también un buró grande de cortina y una lámpara de bronce, por lo que ofrezcan. San Miguel, 80, bajos. Habana. Teléfono A-6320.
38532 23 d.

MAQUINAS DE ESCRIBIR

Flamantes, retroceso, bicolor, letra grande, etc, $85. Cintas para máquinas de escribir 50 centavos una. Neptuno, 67. Librería. Habana.
38532 23 d.

POR AUSENTARSE LA FAMILIA SE venden todos los muebles de la casa, juego sala laqueado lo más moderno, juego cuarto nogal circasiano, cinco piezas; juego saleta caoba, escaparate y otros muebles sueltos. Concepción, 29, entre San Lázaro y San Anastasio.
38521 23 d.

INGLES Y TAQUIGRAFIA PITMAN. EL 2 y 3 de Enero respectivamente quedarán abiertas en "La Comercial," Reina, 3, altos, una clase colectiva de inglés y otra de taquigrafía a precio módico y en forma amena y sencilla, de resultados rápidos y comprensibles a todas las inteligencias.
38509 3 e.

INSTRUMENTOS DE MUSICA

POR EMBARCAR SUS DUEÑOS SE venden dos magníficos pianos, uno Fritz Kuhla, cuerdas cruzadas, tres pedales, otro Chassaigne Freres, ambos se garantizan, sin comején; se dan baratos. Concepción, 29, entre San Lázaro y San Anastasio.
38522 23 d.

VENDO UN MAGNIFICO PIANO, MARca Chassaigne; tiene candeleros. Urge la venta, 180 pesos; pase a verlo y le agradará. Calle Flores, 86, entre Santa Emilia y Zapotes, Jesús del Monte.
38473 23 d.

ARTES Y OFICIOS

RETRATOS PARA IDENTIFICACION de todas clases, tamaños y precios, desde 1 por 20 centavos. No confundirme con los aprendices. José A. Rodríguez, decano de los fotógrafos de la Habana. Se venden vistas de Cuba y Canarias y retratos del verdadero Jesús Nazareno del Rescate, fotografía Cuba y Canarias, Cuba, número 9.
38043 23 d.

AUTOMOVILES

Se venden: Cuña Stutz, de 16 válvulas, radiador metalúrgico, con 5 ruedas de alambre y un Hudson, Super Six, último modelo, de 7 pasajeros. Garaje Eureka. Concordia, 149.
38506 29 d.

FORD, SE VENDE UNO CON SU MOtor, a toda prueba, fuelle nuevo, sus gomas nuevas. Todo está en buenas condiciones para trabajar. Se puede ver en Línea, 136, esquina a 12, Vedado.
38542 23 d.

SE VENDE UN CAMION TRUCK-FORD, de poco uso, acabado de ajustar, puede verse en San Indalecio, 23, entre Tamarindo y Rodríguez.
38530 27 d.

VENDO UN AUTOMOVIL DODGE BROS, en perfecto estado, motor a prueba. Para informes dirigirse a Oscar Huguet. Teléfono 5081. Guanabacoa.
38523-24 31 d.

MISCELANEA

MATERIALES: VENDO TEJA FRAnCesa y española, mossico gran existencia; losa de azotea, por tabla y de mármol, persianas, puertas de tablero y española; gran existencia de tirantería y timbas de pino, varias vitolas; palos de madera dura, tochos. Véame o escríbame. F. Valdés. San Indalecio, 23, entre Tamarindo y Rodríguez.
38540 23 d.

SE CEDE UN TELEFONO DE MANO, letra A, mediante regalía. Informes: Obrapía, 25, altos.
38534 23

BASE-BALL

El Campeonato Nacional de Cuba

HABANA, ALMENDARES Y AMERICA DISCUTIRAN LA JUSTA DE 1919-20

LOS LINE-UPS DE LOS TRES CLUBS. — EL AMERICA, FORMIDABLEMENTE PREPARADO ROJOS Y AZULES ROMPERAN EL FUEGO

A las tres de la tarde de hoy, sábado, tendrá efecto en los terrenos de Almendares Park la inauguración del Campeonato Nacional de Base Ball de Cuba de 1919-20.

Como ya sabrán, seguramente nuestros lectores, tres son las novenas integradas por nuestros mejores players profesionales, que discutirán la supremacía beisbolera cubana.

El Habana, el indudablemente temible conjunto que comanda el valioso Mike González; el Almendares triunfador en la serie por la conquista de la copa donada por "El Mundo", y que, con toda seguridad, será el club que más victorias obtendrá, debido al calibre y a la poderosísima potencia de los elementos que lo integran; y últimamente, el América que este año, al contrario de lo que ha sucedido en temporadas pasadas está formado por un potentísimo grupo de jugadores, conocidos todos ya de nuestro público y a los que no es preciso presentar nuevamente ni hablar de sus facultades...

Los line-ups de los tres teams son los siguientes:

HABANA

Tuero, pitcher.
J. Acosta, pitcher.
A. Hernández, pitcher.
M. A. González, catcher.
F. Hungo, primera.
E. González, segunda.
M. Cueto, tercera.
J. Rodríguez, short stop.
B. Acosta, left field.
J. Calvo, center field.
E. Aragón, right field.
O. Rodríguez, R. Torres, T. Romañach y J. López, suplenntes.

ALMENDARES

A. Luque, pitcher.
E. Palmero, pitcher.
B. Fabré, pitcher.
E. Abreu, catcher.
A. Luján, catcher.
R. Almeida, primera.
R. González, segunda.
B. Portuondo, tercera.
L. Chacón, short stop.
A. Marsans, left field
C. orriente, center field.
B. Barón right field.
R. Herrera, suplente.

AMERICA

Ch. Suárez, pitcher.
T. Campos, pitcher
Calderín, pitcher.
Lucas, pitcher.
G. González, catcher
J. M. Fernández, ca——
J. Rojo, primera.
B. Jiménez, segunda.
H. Terán, tercera.
M. Ríos, short stop.
Dreke, left field.
M. Guerra, center field.
M. Villa, right field.
Jenaro Valiente, suplente.

Y Alfredo Cabrera, que jugará—si es preciso—en el infielder y es, además, el capitán de este último "nine".

Examinadas las condiciones de los tres contendientes, podrá comprenderse—y hasta calcularse—la clase de lucha, reñida y espectacular, que esas tres "máquinas" han de sostener.

El 'pasionismo" podrá—a su modo de ver—hallar alguna ventaja de un club sobre el otro; pero visto desde un punto racional y fundamental, entonces podrá observarse—y comprenderse—que no existe superioridad extralimitada. Y si acaso hay alguna ventaja, esta es tan poca, que no es suficiente para asegurar el éxito de la novena que pueda tenerla.

El Almendares, repetimos, quizás si sea este año el "gallo" de la pelea; pero esto no se puede afirmar ni asegurar, ya que su principal potencia consiste en sus dos lanzadores: Palmero y Luque... y éstos no siempre van a poder actuar, y también, no siempre van a hallarse en condiciones de anular a los sluggers contrarios como vienen haciendo actualmente. El Habana cuenta con elementos suficientes "para en un día no muy lejano" hacer explotar al más pitcher de todos los pitchers, y cuando ese día llega no hay quien se atreva a contrarrestar su ataque. Eso mismo es de esperarse que suceda con el América—que elementos tiene para ello—, y una cosa parecida suelen hacer, a su vez, los terribles bateadores almendaristas!

En fin, que no hay nada seguro Y sí habrá de todo...

Durante el transcurso del champion, ya tendremos necesidad de hablar de las inevitables "explosiones"...

Sección Mercantil

Viene de la página DOS

Vacuno, de 55 a 60 centavos.
Cerda, de 70 a 80 centavos.
Lanar, de 60 a 70.
Reses sacrificadas en este matadero:
Vacuno, 55.
Cerda, 23.

MATADERO INDUSTRIAL

Las carnes sacrificadas en este matadero se cotizan a los siguientes precios:
Vacuno, de 55 a 60 centavos.
Cerda, de 70 a 80 centavos.
Lanar, de 60 a 70 centavos.
Reses sacrificadas en este matadero:
Vacuno, 223.
Cerda, 207.
Lanar, 17.

ENTRADAS DE GANADO

Ayer llegó un tren deganado vacuno de Camagüey con 12 carros que vinieron consignados a erafin Pérez

Esta mañana llegó otro tren con nueve carros también de ganado vacuno procedentes de Camagüey y consignados a Delarmino Alvarez; además, llegaron igualmente otros nueve carros de aSnta Clara para la casa Likes Bros.

ENTRADAS DE CABOTAJE

19 DE DICIEMBRE

Puerto Padre, Gibara. Suárez, con efectos.
Baracoa. María Julia. Mas, con efectos
Cárdenas. María Carmen. Valent, con 81 pipas aguardiente.
Cárdenas. Julia Alemany, con 600 sacos de azúcar y 10 pipas aguardiente
Sagua. San Francisco. Rioseco, con 600 sacos de azúcar.
Matanzas. Matanzas, Ballester efectos.
Sagua. Campeche. García, con efectos.

DESPACHADOS

Cárdenas. Codorniú. Ensel.
Sagua. Rafaela. Mariño.
Cabañas. J. Pilar Soler.
Margarita Delicias. Arabl.
Spiritu Santo. Sofía. Mas.
Cabo San Antonio. Dos Amigos. Lopez

El Campeonato se ha dividido en dos series.

El orden de los juegos de la primera, es como sigue:

Diciembre:
Sábado 20: Almendares y Habana
Domingo 21: Habana y América.
Lunes 22: América y Almendares.
Jueves 25: Habana y Almendares.
Sábado 27: América y Habana.
Domingo 28: Almendares y América.

Enero:
Jueves 1: América y Habana.
Sábado 3: América y Almendares.
Domingo 4: Almendares y Habana
Lunes 5: Habana y América.
Jueves 8: Almendares y América
Sábado 10: Habana y Almendares
Domingo 11: América y Almendares.
Lunes 12: América y Habana.
Jueves 15: Almendares y América.
Sábado 17: Almendares y Habana.
Domingo 18: Habana y América.
Lunes 19: América y Almendares.
Jueves 22: Habana y Almendares.
Sábado 24: Habana y América.

S. G.

Noticias del Puerto

EL ALFONSO XII NO PUEDE SALIR ESTA TARDE POR FALTA DE CARBON.—SE HACEN GESTIONES PARA QUE DICHO BUQUE EMPRENDA VIAJE MAÑANA.—LOS QUE EMBARCARAN.—BUQUES QUE SE ESPERAN

Las dificultades que hace días anunciamos surgirían para el suministro de carbón a los barcos correos de la Compañía trasatlántica española ya se han presentado.

Por lo pronto y apesar de ltas gestiones realizadas ayer por Don Manuel Otaduy para conseguir de las Autoridades el necesario carbón puara que el "Alfonso XII" pueda emprender su viaje a la Coruña no lo ha logrado por lo que el barco no puede zarpar esta tarde de nuestro puerto.

Esto hace que las compañías que traen inmigrantes se vean obligadas a restringir el número de barcos que vengan a la Habana.

Hoy seguirán las gestiones para ver si es posible que el "Alfonso XII" salga mañana. La casa consignataria nos dice que se avisará oportunamente la fecha de partida del mencionado barco.

El Manuel Calvo salió ayer para Centro América.

El Alfonso XII

Para la Coruña Santander y Bilbao saldrá el vapor español "Alfonso XII" que lleva carga general y pasajeros entre ellos el señor Alfonso Sala delegado de España al Congreso Obrero que se efectuó en Washington.

Además van los señores Pedro Monzon, Eugenio Chaveri, Wugenio Cavezon, Eugenio Chveri, Eugenio Carrerira y señora, Mariano Gil, José María Masque Juan Mas, José Oller, Arsenio González Pedro Oyarulde Herminia Duarte, Pura Powel, Wilhelcht, Antonio Fernández, Lázaro García, Alfredo García, Crisanto Bahamonte Florentino Loizana, Manuel Bust Fernando González, y familia Casimiro González, Félix Carreño Victoriano de la Hoz, Germanie Mio, Ramón Salaya, Norberto Elejalde, María de Montalvo, José Pellon y otros.

Los que embarcan

En el "Governor Cobb" embarcaron los señores James Elles y familia, Carlos Serra, Teolfo W. Swift, Charles P. Carwford, Caridad Puyol, Leonardo del Monte Leopoldo Brunia, Arturo Sarra, Carlos Puyol, María del Valle, Aurora Cabrera doctor Luis Montane, Alberto Ferrer, Calixto Enamorado, Edward Maume, Manuel Landa, José C. y Máximo Seva y otros.

Toribio Santamaría

Ya se encuentra totalmente restablecido de la enfermedad que lo aquejaba nuestro estimado amigo el señor Toribio Santamaría.

Lo celebramos.

El Norfolk

El vapor americano Norfolk salió antier de Nueva York para la Habana con 1,550 toneladas de carga general.

Los que espera la Flota Blanca

Los siguientes vapores son esperados por la Flota Blanca en lo que resta del presente mes.

Lake Louise de Boston el día 22.
Norman de New Orleans el mismo día
Coppename de New Orleans el día 22, Santa Marta de Nueva York el día 24 Baman de Boston el día 26 Planfield de Nueva York con 28, Lake Fratery de Boston el día 28, Suriname de New Orleans el día 29, y San José de Nueva York el día 31.

Maltrato de obra

El Superintendente de los Muelles de Atarés Mr. Andrés Cackson por diferencias con el jornalero Victoriano Corrales, vecino de Jesús María 22, lo maltrató de obra lesionándolo.

Un menor terrible

La policía del Puerto arrestó ayer tarde al menor José Méndez Ferro vecino de Cuba 104, por acusarlo el Sobrecargo del vapor Caridad Padilla de tentativa de hurto y faltas. La policía lo acusó además de resistencia.

De Palacio

NO SE ADMITIRAN LAS RENUNCIAS

Próximamente serán resueltos por el Secretario de Gobernación varios expedientes de renuncias formuladas por vigilantes de la Policía Nacional y no aceptadas por el Jefe de dicho Cuerpo. Tenemos entendido que el señor Secretario las rechazará también, alegando que los fundamentos en que se basan no son suficientes para poder abandonar el cargo.

PAGOS AUTORIZADOS

Ha sido autorizado el Gobernador de Pinar del Río para abonar a los señores Suárez, Caraza y Compañía la cantidad de $7.929.79 que se les adeudaban.

Se ha dispuesto también el pago de $541.67 y $824.33, respectivamente al empleado y ex-empleado de Comunicaciones, señores Gerardo Rodríguez y José Franca.

NOTARIOS

Ha sido nombrado Notario con residencia en Cruces el licenciado José Lorenzo Penichet. Igualmente ha sido nombrado Notario, para ejercer en Marianao el doctor Carlos Lazcano Arredondo.

EXPULSIONES

En breve serán puestos a la firma del Jefe del Estado dos decretos por los cuales se dispondrá la expulsión de los "souteners" de nacionalidad francesa.

Dichos individuos fueron expulsados anteriormente y regresaron a Cuba. Están en el Castillo de la Fuerza.

CONTRA EL "HERALDO DE CUBA" Y "EL TRIUNFO"

Por escimarles injuriosos para su persona, el Jefe del Estado denunció ayer al Fiscal del Supremo dos artículos de "Heraldo de Cuba" y otros dos de "El Triunfo"

RECURSOS DE ALZADA

Por el honorable señor Presidente de la República se han declarado con lugar los siguientes recursos de alzada.

El interpuesto por los señores González y Espinach como cesionarios del señor J. González contra resolución de la Secretaría de Agricultura, Comercio y Trabajo que les desestimó la inscripción de la marca "Magistral" para distinguir cognac.

—El interpuesto por el señor José García Bodega, contra acuerdo de la Secretaría de Agricultura, Comercio y Trabajo que desestimó su petición de inscripción de una marca sin titulación, para distinguir cognac.

SARGENTOS ELECTRICISTAS Y MECANICOS

Ha sido prorrogado hasta el día 31 del mes en curso, el plazo de admisión de solicitudes para presentarse a exámenes a fin de cubrir plazas de sargentos electricistas y mecánicos y sargentos jefes de sección en el Ejército.

Los referidos exámenes tendrán efecto el día 5 de enero entrante.

Crónica Católica

DIA 20 DE DICIEMBRE

Este mes está consagrado al Nacimiento de Nuestro Señor de Jesucristo.

Jubileo Circular.—Su Divina Majestad está de manifiesto en la Santa Iglesia Catedral.

Témpora.— Ordenes.— Abstinencia de carne sin ayuno.—El Patrocinio de San Vicente de Paúl.—Santos Domingo de Silos, abad, y Filogonio, confesores; Julio y Zenón, mártires; santa Oria, virgen.

Santo Domingo, laimado de Silos, por la larga mansión que hizo en el monasterio de este nombre, fué de un lugar pequeño en la Rioja. Ejercitóse de niño como otro David, en apacentar ganado de su padre, y después se apartó a hacer la vida solitaria y darse del todo a la contemplación, y pareciéndole más seguro, se hizo monje de la orden de San Benito, en donde estudió las divinas letras y en poco tiempo aprovechó mucho, pues desde sus primeros pasos llevó el Espíritu Santo por maestro, el que le iba llevando como por la mano a la cumbre del sacerdocio, dignidad a que le llevó el Señor en premio de sus virtudes, y para que sirviese a los demás de luz, de guía y de modelo.

Ordenado de sacerdote, dió tan buena cuenta de esta dignidad, que le hicieron prior.

Santo Domingo fué muy celebrado en milagros, especialmente por los que obró libertando a los cautivos.

Sucedió su muerte el día 29 de Diciembre del año 1073.

FIESTAS EL DOMINGO

Misas Solemnes en todos los templos.

Sermones

QUE SE HAN DE PREDICAR, D. M., EN LA SANTA IGLESIA CATEDRAL DE LA HABANA, DURANTE EL SEGUNDO SEMESTRE DEL PRESENTE AÑO

Diciembre 21, IV dominica de Adviento; M. I. señor D. de Arcediano.

Diciembre 25, La Natividad del Señor; M. I. señor C. Lectoral.

NOTA.—Además de los sermones de Tabla distribuídos en la lista que antecede, cumpliendo las disposiciones canónicas, en todas las Misas de los días de precepto se explica el Evangelio a los fieles durante cinco minutos. Se celebran Misas a las 7, 7½, 8½, 10 y 11 a. m. La Misa de las 8½ es la capitular, con asistencia del Ilmo. Cabildo y con carácter de solemne.

Habana, 30 de Junio de 1919.

Vista la distribución de los sermones de Tabla que antecede, venimos en aprobarla y de hecho la aprobamos, concediendo cincuenta días de indulgencia, en la forma acostumbrada en la Iglesia, a todos los fieles que devotamente oye en la divina palabra.

Lo decretó y firmó S. E. R.—El Obispo.

Por mandato de S. E. R., Dr. Méndez, Arcediano Secretario.

AVISOS RELIGIOSOS

P.P. CARMELITAS DEL VEDADO

DIA 21, FIESTA DE LA SEMANA DEVOTA DEL CARMEN

A las 8, misa de comunión general; por la tarde a las 5 y media, rosario, ejercicio y sermón a cargo del P. José Vicente.

Continúa en esta iglesia el ejercicio de los 15 Jueves al Santísimo.

38169 21 d

AVISO IMPORTANTE

Habiendo empezado las obras de restauración de la Iglesia de San Francisco, se ha traslacado el culto a lo que fué capilla de la Tercera Orden, Amargura y Aguiar.

38477 23 d

IGLESIA DE LA MERCED

MILICIA JOSEFINA

La madrina señora doña María Regla Sañudo de Muñoz, da las gracias a los Milicianos por todo lo que hicieron el domingo 14 en su obsequio, especialmente al Director y Secretaria, con motivo de inaugurarse el nuevo altar de San José.

Como prueba de este agradecimiento ha ordenado a su jardinero, que para el día 19 adorne el altar con flores naturales, lo mismo que lo hizo para la bendición por ser el primer día 19 después de su inauguración.

38286 21 d.

PARROQUIA DE SAN NICOLAS

el domingo 21 tendrá la Congregación de las Mercedes la fiesta mensual. Misa de comunión a las 7 y media; la cantada a las ocho y media, sermón a cargo de nuestro Director, Juan J. Lobato.—LA DIRECTIVA.

38311 21 d.

PARROQUIA DEL ANGEL

A SAN JOSE DE LA MONTAÑA

El próximo día 19, a las 8 a. m., se cantará la misa solemne con que mensualmente se honra a tan glorioso Patriarca.

38250 21 d

Suscríbase al DIARIO DE LA MARINA y anuncíese en el DIARIO DE LA MARINA

ALQUILERES

CASAS, PISOS Y HABITACIONES

HABANA

NEGOCIO IMPORTANTE

Para los propietarios o para el que tenga contratos de casas en puntos comerciales tengo pedidos locales para establecimientos y casas grandes para huéspedes; dan buena regalía; los negocios de esta casa son reservados y claros. Para informes: en Lamparilla, 94. Tel. A-3586. Fernández.

38493 25 d

PROXIMA A DESOCUPARSE, SE ALquila, mediante contrato por años, la casa calle de Animas, número 18, dos plantas, a una cuadra del Prado. Renta $300 mensuales. Otros informes en Prado, 105; de 10 a 12 de la mañana.

C 11797 5d-20

SE ALQUILA, PAULA, 18, ENTRE CUba y San Ignacio, una cuadra de todos los carros, dos altos juntos o separados, una sola escalera, trato directo con el propietario. Sala, comedor, cuatro espléndidas habitaciones y una chica en la azotea, se están acabando de pintar, hora para tratar: de 10 a 11 a. m. Solamente, en los mismos. Teléfono I-8, número 5208, Regla. B. González.

38497 23 d

SE ALQUILA, PAULA, 18, ENTRE CUba y San Ignacio, dos plantas bajas, sala, comedor cuatro habitaciones grandes, completamente independientes para familias, sirven para un taller o depósito de artículos ligeros pueden unirse más de 300 metros de superficie, para tratar de ellos directamente con el propietario, de 10 a 11 a. m., en los mismos. Teléfono I-8, número 5208. Regla. B. González.

38498 23 d

SE ALQUILA UN HERMOSO LOCAL, esquina que da a tres calles, propio para establecimiento, la llave en la barbería. Informes: Prado, 21, altos.

38458 23 d

EN LA LOMA DE LA UNIVERSIDAD se alquilan los modernos altos, con sala, saleta, comedor, cuatro cuartos, cuartos criados, servicio y demás comodidades, por 130 pesos. Teléfono F-4397. Informa su dueño: calle 27, número 78; de 3 a 5 de la tarde.

38459 27 d

Alquilamos unas naves de 700 metros planos, propias para cualquier negocio o industria, a una cuadra de Carlos III, si le interesa llame al Teléfono A-8256, o vea a Labrador y Hermano, en San Rafael, 143, entre Lucena y Marqués González.

38103-04 31 d

SE ALQUILA EL LOCAL DEL CAFE, situado en Lamparilla y Compostela, con una superficie de doscientos metros. Se trata con el dueño de la firma. Informen en el mismo.

38136 24 d

SE ALQUILA UNA PUERTA DE UN gran hotel y café, para poner una vidriera de dulcería y también café mediado de mucho porvenir. Vista hace fe. Informan en Manrique y Reina. M. Arias.

38232 1 e

Se desea alquilar un local, propio para oficinas y depósito, en lugar céntrico de barrio comercial. Informes a: J. P. Departamento 320. Obispo, número 7. Teléfonos M-2602 y M-2695.

38368 26 d

SE ALQUILA UN LOCAL, PROPIO para un establecimiento chico. Informan en Maloja, 161, carnicería.

38356 22 d

UNA GRAN CASA

Traspasamos el contrato de ésta a comerciantes que quieran desarrollar un comercio o una gran industria. Situado en una de las principales vías de la Ciudad. Escriban a: E. A. Fassa, Lista de Correo. Habana.

38340 22 d

Se alquila o se vende la casa Maloja, 28, los inquilinos que se mudaron la dejaron en mal estado, quien se haga cargo de la casa tiene que mandar a arreglarla porque el dueño vive en el campo.

38270 21 d

PARA ESTABLECIMIENTO, CEDO una esquina, puertas a dos calles, mediante regalía. Informes: Amistad, 12, esquina a Bernal.

38223 21 d

SE ALQUILA UN BUEN LOCAL GRANde, apropósito para un almacén o depósito. Pueden dirigirse a: Obrapía, 72; tercer piso.

38246 21 d

MEDIANTE REGALIA SE CEDEN BAjos de sala y saleta y varias habitaciones. Renta $100. Se exige depósito de tres meses. Informes: Obrapía, 25, altos.

38200 20 d.

MEDIANTE UNA REGALIA, SE CEden altos y bajos de la casa calle Bernal, 29, con muebles o sin ellos. Teléfono A-3207

38114 20 d

FAMILIA PUDIENTE

Alquilo hermosa residencia con salas, hall, comedor grande, ocho habitaciones a todo lujo garaje con capacidad para dos máquinas, 1.000 metros de jardín, alrededor de la casa. Informa: J. Martínez. Cuba, 66, esquina a O'Reilly; de 9 a 11 y de 2 a 4.

38396 24 d.

SE ALQUILA UNA CASA NUEVA DE cielo raso, moderna, de quince habitaciones, cuatro años contrato, mediante regalía, punto céntrico y de comercio, propia para casa de huéspedes o cualquier otra industria. Informan en Amistad, 25, altos; de 9 a 3.

38204 20 d.

SE ALQUILA EN COMPOSTELA, 112, esquina a Luz por Luz, un local con dos puertas a la calle a propósito para industria chica o establecimiento. La encargada informa.

38075 25 d.

BUSCA CASA? AHORRE TIEMPO Y DInero. El Bureau de Casas Vacías, Lonja 434, se las facilita como desee. Lo ponemos a habla con el dueño. Informes: gratis, de 9 a 12 y de 2 a 6. Teléfono A-6560.

377747 11 e.

El Departamento de Ahorros del Centro de Dependientes

ofrece a sus depositantes fianzas para alquileres de casas por un procedimiento cómodo y gratuito. Prado y Trocadero; de 8 a 11 a. m. y de 1 a 6 p. m. Teléfono A-5417.

MEDIANTE UNA REGALIA, SE ALquilan dos casas para comercio, industria o depósito, una en Obrapía, cerca de Habana, de alto y bajo, con 15 varas de frente por 40 de fondo y la otra en San Lázaro, entre Galiano y Prado, con 13 varas de frente por 45 de fondo. Informan: Obispo, 25, tabaquería.

36188 31 d

SE CEDE EL CONTRATO DE 7 AÑOS de una casa de dos plantas, estando la casa preparada para establecimiento los bajos preparados para establecimiento y los altos paga la renta total, quedando por lo tanto el bajo libre de alquiler. Situada en Neptuno de Belascoaín a Lealtad. Informan: Salud, 20. Oficinas de alquileres. A-6272.

377765 22 d.

AL COMERCIO

Neptuno, 47, entre Amistad y Aguila, alquílase esta casa de dos plantas. Precio: 400 pesos. Llave: odega esquina a Aguila. Dueño: de 12 a 3. Empedrado, 40. Teléfono F-2505.

38444 28 d.

SE ALQUILAN CUATRO CASAS, DOS altas y dos bajas, son grandes y tienen todas las comodidades en Paula, 18, informan en los altos.

37905 21 d.

NECESITO UNA CASA EN EL RADIO de muelle a Belascoaín, de Monte a San Lázaro, para industria de ebanistería, que tenga sala y dos a cinco cuartos; se hace contrato. Informan: San Ignacio, 88, por Sol. J. Pomares y al teléfono A-1987.

37719 20 d

SE ALQUILAN LOS BAJOS DE SOL 60, propios para comercio o familia. Informes: Enrique García. Mercaderes, 39, al lado del Banco Internacional.

37939 21 d

Camiones a piso. Admitimos hasta ochenta camiones a piso. Labrador y Hermano. San Rafael, 143. Teléfono A-8256.

C 11444 15d-9

VEDADO

SE ALQUILAN DOS CASAS EN LA CAlle 25, entre 6 y 8, Vedado, renta ciento veinte y cinco pesos cada una. Informan: Teléfono F-2114.

38122 20 d

VEDADO: SE ALQUILA LA FRESCA casa Paseo, 26, entre 13 y 15, cinco dormitorios, dos para criados, toda clase comodidades; traspatio con arboleda. Llave: bodega, 13 esquina 4. Propietario: Carmen, 11, Víbora. Teléfono I-1817.

38327 23 d

JESUS DEL MONTE, VIBORA Y LUYANO

SE ALQUILA UNA CASA DE MAMPOStería en el reparto Los Pinos, calle Finlay, al lado del Colegio Municipal, en ella informan.

38405 22 d.

SE ALQUILA, PROPIA PARA INDUStria, o establecimiento, en la calzada de Jesús del Monte, 265, casi esquina a Toyo, con capacdad de 500 metros; su dueña: Escobar, 10, altos; la llave en la misma.

38289 22 d.

VIBORA: SE ALQUILA UN HERMOSO chalet en Milagros y J. de la Luz Caballero, compuesto en los bajos de sala, comedor, dos cuartos dormitorios, cocina, cuarto criados y servicios, garaje, portales y jardines, en los altos, sala, cinco cuartos dormitorios, baño y otro cuarto criados Informan en 27 y D. Villa Esperanza.

38266 21 d

TREINTA PESOS, SE ALQUILA LA casa Serafines, 45, entre San Indalecio y San Benigno, sala, saleta, 2 cuartos y portal. Manuel Ballate; de 11 a 1 a. m. y de 7 a 9 p. m.

38213 21 d

SE ALQUILA LA CASA MILAGROS 109, entre Octava y Novena, en la Víbora. Se compone de sala, comedor, seis habitaciones, doble servicio sanitario y cuartos para criados y patio. La llave al lado. Informan en Obrapía, 24, altos.

38184 20 d.

SE ALQUILA, LA AMPLIA CASA, próxima a terminarse, Santos Suárez, 85, entre Flores y Serrano. Informan: Monte, 280, peletería.

37682 20 d

CERRO

Se alquila, para una industria, para almacén de tabacos o depósitos, una grandiosa casa que tiene 870 metros y está situada en la Calzada del Cerro, 538. La llave e informes en Manrique, 138.

HERNIAS Y DEFORMIDADES

Vendaje francés sin muelle ni aro que moleste, garantio la contención de la hernia más antigua. Desviación de la columna vertebral: el corsé de aluminio, patentado, no oprime los pulmones, somo los anticuados de cuero y yeso y puede usarlo una señorita sin que se note. VIENTRE ABULTADO o caído es lo más ridículo y origina graves males: con nuestra faja ortopédica se eliminan las grasas sensiblemente. Riñón flotante: aparato graduador alemán, que inamoviliza el riñón, desapareciendo en el acto cuantos dolores y trastornos gastro-intestinales, sufra el paciente, lo que nunca ocurre con la antigua faja renal. Pies y piernas torcidos y toda clase de imperfecciones. Consultas: de 12 a 4 p. m.

Sol, 78. Teléfono A-7820.

PIERNAS ARTIFICIALES DE ALUMINIO, PATENTADAS.

EMILIO P. MUÑOZ

Ortopédico Especialista de París y Madrid.

37458 31 d

CEDO MAGNIFICA CASA, CHURRUCA, 54, Cerro, con portal, sala, saleta, dos cuartos, cocina, patio y servicios, mediante regalía de $50. Siendo el alquiler $60, fijo. Carmen, 34-H, bajos, moderno, entre Campanario y Lealtad.

38354 22 d

PRECIOSO CHALET

Se alquila, acabado de terminar, está situado este lindísimo chalet en lo más pintoresco del Cerro, calle San Pablo, 5. Tiene gran terreno para jardines, cuarto de baño regio en combinación con las habitaciones, garaje para dos máquinas y todo el confort moderno. Informan en el mismo; de 7 a. m. a 6 p. m.

37526 20 d.

VARIOS

SE ALQUILA UNA GRAN CASA, EN Arroyo Apolo, Calzada esquina Washington, jardín, portal, sala, saleta, gabinete, 4 cuartos, gran comedor, 2 servicios y buena cocina, terreno a ambos lados y al fondo, con árboles frutales y garaje; la llave en la bodega del frente.

38360 22 d

Se desea alquilar una casa para corta familia, con terreno para jardín y patio grande, en Arroyo Apolo o Arroyo Naranjo. Informes al Departamento, 320. Obispo, número 7. Teléfonos M-2602 y M-2695.

38374 24 d

FINCA CERCA DE LA HABANA; SE cede el arrendamiento de una finca de 3 caballerías, situada a una hora de la Habana, con caña, ganado de trabajo, cría de cochinos, implementos de agricultura, muebles, etc. Informan: San Juan de Dios, número 3, altos; de 1 a 3 p. m.

38253 21 d

Se arrienda un potrero de 40 caballerías, cercado, arroyo agua fértil, casa y pozo. Informa: Enrique A. Rose. Santo Domingo, (Cuba.)

C 10985 in 2 d

Se arrienda una finca de siete caballerías de tierra de fondo, colorada, aperada de todo para regadío y siembras de tabaco; situada en Alquízar. Gerardo R. de Armas; de 12 a 5. Empedrado, 18.

SE ALQUILA, EN EL CALABAZAR, una casa con terreno propio, para criar aves y abundante agua de manantiales. Informan: Marqués de la Torre, 47 en Jesús del Monte.

38147 20 d

HABITACIONES

HABANA

San Nicolás, 264, altos, se alquila una habitación a hombre solo y moral; se piden referencias. Casa particular.

38490 23 d

SE ALQUILA UNA HABITACION ALta, con buenos muebles, baño privado, a matrimonio u hombres solos de moralidad. Escobar, 156.

38399 23 d

EN LA MODERNA CASA DE HUESpedes Campanario, 154, altos, hay espléndidas habitaciones para hombres solos, desde $55 en adelante, con toda asistencia buena comida, baños de agua fría y caliente y teléfono.

38453 27 d

CASA DE HUESPEDES. GALIANO, 117, esquina a Barcelona, altos, se alquila una hermosa habitación amueblada con esmero, y vista a la calle, a personas de reconocida moralidad.

38409 22 d.

SE ALQUILA UN DEPARTAMENTO bajo, lujoso, con frente a la calle, propio para bufete, oficina o gabinete. Acosta, 25, bajos; de 12 a 2.

38347 23 d

HABITACION CON BALCON

Luz eléctrica y Teléfono A-9846. Monte, 226. Namias, altos del café "Cuba Moderna."

38328 22 d

CONSULADO, 69-D, ALTOS, SE ALQUIlan habitaciones, con o sin muebles, por día, quincena o mes. Al lad ode "El Diorama."

38237 22 d

CASA PARA FAMILIAS. ELEGANTE Y con todo confort se alquila un espléndido departamento y una habitación. Aguila, 90. Teléfono A-9171. Se exigen referencias.

38304 22 d.

SE ALQUILAN HABITACIONES

y departamentos. Teléfono A-1832. En Compostela, número 10, altos. Son muy ventiladas y cómodas, y es casa de absoluta moralidad. Tiene baños modernos y todo el servicio sanitario. Tranvías de todas las líneas en la puerta. Se dan comidas a precios módicos y se habla francés e inglés. Compostela, 10, esquina a Chacón.

38282 22 d

SE ALQUILAN DOS DEPARTAMENTOS para oficinas, uno con balcón a la calle y otro al interior. Obrapía, número 32, altos. Informa el portero.

38250 21 d

SOLO PARA HOMBRES, EN PRADO, 123, se alquila a razón de un peso veinte centavos diarios por casa y comida.

38190 20 d.

PARA PERSONA DE GUSTO, EN CASA particular de un matrimonio sin niños se alquilan hermosas habitaciones muy frescas, con servicios de criado completo, luz eléctrica, baño de agua fría y caliente; se da llavín; las habitaciones están completamente amuebladas; es casa tranquila; también se alquilan un departamento independiente con todos sus servicios para hombre solo o matrimonio sin niños. Precio desde veinte pesos en adelante. Calle de San Rafael, 152 y medio, bajos, entre Marqués González y Oquendo (bajos.)

38173 26 d.

SE ALQUILA EN MONTE, 2-A, ESQUIna a Zulueta, un hermoso departamento de dos habitaciones, buenos pisos de mosaicos, es muy independiente.

38075 25 d.

SE ALQUILA UNA HABITACION BAJA con vista a la calle en Villegas, 127, a hombre solo o matrimonio; se exigen referencias Casa de extricta moralidad.

38047 19 d.

DARRITZ, CASA DE HUESPEDES. INdustria, 124, esquina a San Rafael. Hermosas y ventiladas habitaciones, magnífica terraza con jardín. Se admiten abonados a la mesa a $20 mensuales.

36696 3 e

SE ALQUILA UN CUARTO CON LUZ y llavín, para hombre solo. Calle Habana. Teléfono A-8470.

38083 20 d

EN EL CERRO, 514

se alquilan espléndidas habitaciones grandes, en módicos precios. También una cocina con su comedor. Una sala para gabinete dental Casa de moralidad.

38053-54 23 d.

EN CORRALES 2-A, SEGUNDO PISO, esquina a Zulueta, se alquila un departamento con balcón a la calle.

38048 20 d.

HOTEL ROMA

Este hermoso y antiguo edificio ha sido completamente reformado. Hay en él departamentos con baños y demás servicios privados. Todas las habitaciones tienen lavabos de agua corriente. Su propietario, Joaquín Socarrás, ofrece a las familias estables, el mobiliaje más serio, módico y cómodo de la Habana. Teléfono: A-9268. Hotel Roma: A-1639. Quinta Avenida; y A-1538. Prado, 101.

SE ALQUILA UN DEPARTAMENTO DE altos y bajos, propio para pequeña industria, oficinas, comisionista importador, etc., etc. San Juan de Dios esquina a Aguiar. Informa: E. Guastaroba.

37097 26 d.

EL ORIENTE

Casa para familias. Espléndidas habitaciones con toda asistencia. Zulueta, 36, esquina a oriente Rey. Tel. A-1928.

37306 31 d

HOTEL "HABANA"

De Claudio Arias, Belascoaín y Vives, Teléfono A-6825. Este hotel está rodeado de todas las líneas de los tranvías de la ciudad. Habitaciones muy baratas. Las hay desde 18 pesos al mes con todo servicio.

32616 27 e

HOTEL CALIFORNIA

Cuarteles 4, esquina a Aguiar. Tel. A-5037. Este gran hotel se encuentra situado en lo más céntrico de la ciudad. Muy cómodo para familias, cuenta con muy buenos departamentos a la calle y habitaciones desde $0.60, $0.75, $1.50 y $2.00. Baños, luz eléctrica y teléfono. Precios especiales para los huéspedes estables.

37257 31 d

INDUSTRIA, 118, SE ALQUILAN HABItaciones con toda asistencia, en 30 pesos al mes.

35187 21 d.

LA MADRILEÑA

Gran casa para familias espléndidas y elegantes habitaciones con vistas al Prado, en la azotea ventiladas y económicos cuartos; se admiten abonados a la mesa y la cocina está a cargo de su propietaria, excelente comida. Tel. A-4873. Prado, 19, altos.

35597 25 d.

"EL CRISOL"

La mejor casa de huéspedes de la República, acabada de fabricar, todas las habitaciones con servicio adentro, timbres, teléfono agua caliente y fría, todo el servicio esmerado, buena comida, nadie se mude sin verla, pasan los carros por la esquina. Lealtad, 102, esquina a San Rafael. Teléfono A-9158. Se exigen referencias.

35643 25 d

Manuel Rodríguez Filloy, propietario. Teléfono A-4708 Departamentos y habitaciones bien amuebladas, frescas y muy limpias. Todas con balcón a la calle, luz eléctrica y timbre. Baños de agua caliente y fría. Plan americano: $2.50; plan europeo: $1.50 Prado, 51 Habana, Cuba. Es la mejor localidad de la ciudad. Venga y vea.

36305 31 d

HOTEL RESTAURANT BISCUIT

Propietarios Carballosa y Hermano. Preparado para familias. Habitaciones a la brisa, agua corriente, baños calientes y fríos. Prado, 3. Tel. A-5390.

36711 3 e.

HOTEL FRANCIA

Gran casa de familia. Teniente Rey número 15, bajo la misma dirección desde hace 33 años Comidas sin horas fijas. Electricidad, timbres, duchas, teléfono Casa recomendada por varios Consulados.

38101 24 d

GRAN HOTEL "AMERICA"

Industria, 160, esq. a Barcelona. Con cien habitaciones, cada una con su baño de agua caliente, luz, timbre y elevador eléctrico. Restaurant a la carta y reservado para familias. Teléfono A-2998.

36908 31 d

HOTEL MANHATTAN

Construcción a prueba de incendio. Todas las habitaciones tienen baño privado y agua caliente a todas horas. Elevador día y noche. Su propietario: Antonio Villanueva, acaba de adquirir el gran Café y Restaurant que ocupa la planta baja y ha puesto al frente de la cocina a uno de los mejores maestros cocineros de la Habana, donde encontrarán las personas de gusto lo mejor, dentro del precio más económico.

San Lázaro y Belascoaín, frente al parque de Maceo.

36975 31 d

MONTE, 15, ALTOS DE MALUF, SE alquilan habitaciones con toda asistencia, a matrimonios y caballeros.

37521 25 d.

EDIFICIO PARA OFICINAS
TEJADILLO, No. 1 y
SAN IGNACIO, No. 10.
Informes:
Angel G. del Valle.
En el mismo edificio.
Departamentos, 24-25-26.
Teléfono A-6818.

HOTEL PALACIO COLON

**ESTABLO DE BURR

VAPORES DE TRAVESIA

VAPORES CORREOS
de la
Compañía Trasatlántica Española
antes de
Antonio López y Cía.
(Provistos de la Telegrafía sin hilos)

Para todos los informes relacionados con esta Compañía, dirigirse a su consignatario
MANUEL OTADUY
San Ignacio, 72, altos. Tel. 7900.

AVISO

Se pone en conocimiento de los señores pasajeros, tanto españoles como extranjeros, que esta Compañía no despachará ningún pasaje para España sin antes presentar sus pasaportes expedidos o visados por el señor Cónsul de España.

Habana, 23 de Abril de 1917.
El Consignatario, **Manuel Otaduy.**

El vapor correo
ALFONSO XII
Capitán MORALES
Saldrá para
CORUÑA,
GIJON, y
SANTANDER
el día 20 de Diciembre.
Admitiendo carga, pasaje y correspondencia.
Para más informes dirigirse a su consignatario
MANUEL OTADUY
San Ignacio, 72, altos. Tel. A-7900.

El vapor
Antonio López
Capitán: R. CARO
Saldrá para
VERACRUZ
sobre el día 18 de Diciembre.
Admitiendo carga, pasajeros y correspondencia.
Para más informes, su consignatario:
M. OTADUY
San Ignacio, 72, altos. Tel. A-7900

LINEA DE WARI
La Ruta Preferida
SERVICIO HABANA-NUEVA YORK
TARIFA DE PASAJES

	Primera	Intermedia	Segunda
New York. . .	$57 a $71	$44	$32
Progreso. . . .	57 a 62	45	34
Veracruz. . . .	62 a 68	50	37
Tampico. . . .	62 a 68	50	37
Nassau. . . .	32	26	19

SERVICIO HABANA-MEXICO
Progreso, Veracruz y Tampico.
W. H. SMITH, Agente General para Cuba.
Oficina Central: Oficios, 24.
Despacho de Pasajes: Teléfono A-6154. Prado. 118.

COMPAÑIA GENERALE TRANSATLANTIQUE
Vapores Correos Franceses bajo contrato postal con el Gobierno Francés.

El vapor
FLANDRES
saldrá para Coruña, Santander y St. Nazaire sobre el
24 de DICIEMBRE

El vapor
VIRGINIE
saldrá para San Juan de Puerto Rico, Pointe a Pitre, Fort de France, Bordeaux y el Havre sobre el
1 DE ENERO DE 1920.

El vapor
HUDSON
saldrá para New Orleans sobre el
7 de ENERO

El vapor
CALIFORNIE
saldrá para New Orleans sobre el
18 de ENERO

LINEA DE NUEVA YORK AL HAVRE Y BURDEOS
Salidas semanales por los vapores correos "FRANCE" (30.000 toneladas, 4 hélices); LA SAVOIE, LA LORRAINE, ROCHAMBEAU, ESPAGNE, LA TOURAINE, CHICAGO, NIAGARA, etc.
Para todos informes, dirigirse a:
ERNEST GAYE
OFICIOS, 90.
Apartado 1090.
Teléfono A-1470.
Habana.

VAPORES COSTEROS

EMPRESA NAVIERA DE CUBA
S. A.
AVISO AL COMERCIO

En el deseo de buscar una solución que pueda favorecer al comercio embarcador, a los carretoneros y a esta empresa, evitando que sea conducida al muelle más carga que la que el buque pueda tomar en sus bodegas, a la vez que la aglomeración de carretones, sufriendo éstos largas demoras, se ha dispuesto lo siguiente:

1o. Que el embarcador, antes de mandar al muelle, extienda los conocimientos por triplicado para cada puerto y destinatario, enviándolos al DEPARTAMENTO DE FLETES de esta Empresa para que en ellos se les ponga el sello de "ADMITIDO."

2o. Que con el ejemplar del conocimiento que el Departamento de Fletes habilite con dicho sello, sea acompañada la mercancía al muelle para que la reciba el Sobrecargo del buque que esté puesto a la carga.

3o. Que todo conocimiento sellado pagará el flete que corresponde a la mercancía en él manifestada, sea o no embarcada.

4o. Que sólo se recibirá carga hasta las tres de la tarde, a cuya hora serán cerradas las puertas de los almacenes de los espigones de Paula; y

5o. Que toda mercancía que llegue al muelle sin el conocimiento sellado será rechazada.

Empresa Naviera de Cuba.

JARABE DE YAGRUMA

DEL DR
CHAUMONT
Cura rápida
y
segura de Catarros
al
pecho y pulmones
Los asmáticos se
curan
radicalmente
con el
JARABE DE YAGRUMA

OFICIAL

REPUBLICA DE CUBA.—JUNTA DE PUERTOS.—Oficial.—Habana, Diciembre 19 de 1919.—Hasta las 2 y 30 de la tarde del día 29 de Diciembre de 1919, se recibirán en esta Oficina, O'Reilly, 2, proposiciones en pliego cerrado para la construcción de una Barrenadora flotante, y entonces serán abiertos y leídos públicamente. Se facilitarán a los que lo soliciten, Pliegos de Condiciones, Modelos en blanco para las proposiciones y cuantos informes interesen, estando expuesto en la citada Oficina planos de dicha Barrenadora que podrán ser examinados.—JOSE I. DEL ALAMO, Ingeniero Jefe de la Junta de Puertos.
C-11772 — 4 d. 19. — 2d. 27 d.

REPUBLICA DE CUBA.—JUNTA DE PUERTOS.—Oficial.—Habana, Diciembre 19 de 1919.—Hasta las 3 de la tarde del día 29 de Diciembre de 1919, se recibirán en esta oficina, O'Reilly, 2, proposiciones en pliego cerrado para las obras de reparación parcial de la lancha "Ondina", y entonces serán abiertos y leídos públicamente. Se facilitarán a los que lo soliciten, Pliegos de Condiciones, modelos en blanco para las proposiciones y cuantos informes interesen.—JOSE I. DEL ALAMO, Ingeniero Jefe de la Junta de Puertos.
C-11773 — 4d 19 2d 27 d.

EMPRESAS MERCANTILES Y SOCIEDADES

THE CUBAN CENTRAL RAILWAYS LIMITED
(Ferrocarriles Centrales de Cuba.)

El día 31 del corriente mes, a las 3 p. m., en la Oficina del señor Contralor de esta Empresa, situada en la Estación Central, Tercer Piso, número 305, se procederá al sorteo de TRIENTA Y NUEVE Obligaciones de la Primera Hipoteca y VEINTE Y SEIS de la Segunda, emitidas por la extinguida Compañía del Ferrocarril entre Cienfuegos y Villaclara, fusionada hoy en esta Empresa, cuyas Obligaciones han de amortizarse el día primero de Febrero del año próximo.

Lo que se anuncia a fin de que puedan presenciar las operaciones del sorteo los señores accionistas y tenedores de Obligaciones que lo deseen.

Habana, 16 de Diciembre 1919. —G. A. MORSON, Administrador General.
C-11755 — 3d 18

A LOS NATURISTAS

Se cita por este medio a los naturistas que amantes de este sistema deseen tomar parte en la junta que ha de celebrarse en los salones del Centro Castellano, Prado y Dragones, el sábado 20 del actual a las 8 p. m.

Debemos advertir que por consecuencia de una mala interpretación se informó a algunos señores el pasado día 17, que no había junta, pero aclarado el error se celebró. Sirva esta manifestación de disculpa.

La Comisión.
38457 — 20 d

MAQUINARIA

CALDERAS: PARA ENTREGA INMEDIATA. Calderas nuevas y de uso, de 30, 60, 80 y 125 caballos de fuerza, de los tipos "Económicos," "Multitubulares" y "Locomobile," en condiciones para instalarles petróleo. J. Cóndom. Malecón, 27.
38180 — 2 d

VENTA, 100 RAILES DE TRANVIA, DE 9 a 10 metros. Mil de vía ancha, 60 huecos puerta tablero, un motor de vapor de 30 a 40 H. P. 2 ejes trasmisión de 2 pulgadas. 20 poleas de varios tamaños, 6 soportes de trasmisión, una sierra de carro, una máquina de espigar universal, un péndulo, un taller de carpintería con máquinas, 2 planos americanos, casi nuevos. Cien mil pies de tablas y tabla usada, un guinche, dos donkeys, un inyector, dos diferenciales triplex de 1 tonelada, 50 llaves de vapor de metal, una fragua portátil, una fija tres bombas de profundidad, 4 gatos de palanca, de 10. ton., 20 válvulas y chek de ingenio, dos pailas nuevas de vapor de dos caballos, 10.000 planchas galvanizadas de techo de 7 y 8 pies, 2 prensas de hacer tercios de tabacos. Infanta y San Martín. Teléfono A-3517. N. Varas.
C 9471 — 30d-18

SE VENDEN DOS DONKEYS DE VAPOR, uno de 1-1|4" por 1" y uno de 2-1|2" por 2" en $100 y $175, en perfecto estado, y una chimenea para caldera de 32 pies largo por dos pies ancho interior, con chapas de 3|4"; precio: $500. Chalet "Bienvenido." San Francisco de Paula. Habana.
38157 — 24 d.

FABRICA DE PINTURAS: SE VENDE, montada, una caldera vertical, 30 H. P. completa, 4 tanques redondos de 2.000 a 4.000 galones, chimeneas de 12 a 14 pulgadas, 20 telas de centrífugas, 2 máquinas Singer, su motor acoplado. Apodaca, 51. Teléfono A-0755.
38131 — 21 d

VENDEMOS
Calderas, motores, winches, bombas o donkeys, para diferentes misiones; romanas para carretas, ferrocarriles, almacenes y de todas clases. Tenemos existencias constantes en nuestro almacén. Barterrechea Hermanos. Importadores de Ferretería y Maquinaria. Lamparilla, número 9. Habana.
25983 — 28 t

MAQUINARIA
SE VENDEN
Calderas horizontales desde 50 H. P. a 400 H. P. Calderas verticales desde 10 H. P. a 60 H. P. Yigres de vapor, cepillos, tornos, recortadores, motores de vapor, taladros, locomotoras, carros para caña, railes y toda clase de equipo para ferrocarriles, y toda otra clase de maquinaria que vendemos muy barato. National Steel Co. Lonja del Comercio, 441.

Suscríbase al DIARIO DE LA MARINAy anuncíese en el DIARIO DE LA MARINA

MISCELANEA

COCINA DE GAS, CINCO LLAVES, buen horno, casi nueva. Una ganga. San Rafael, 1, entresuelo. Señor Guardiola.
38355 — 22 d

LOS EXTIRPA
Quien tenga un grano malo, una lupia, un quiste, un tumor sebaceo, golondrinos diviesos o cualquier otro mal de la misma naturaleza, debe recurrir sin pérdida de tiempo a los Parches Vilamañe, que se venden en todas las boticas y que los extirpan sin dolor, sin dejar huella, sin mortificar y sin que haya motivo para queja. Pedir Parche Vilamañe en la botica y quitarse en unos días cualquier lupia o lobanillo.
C 11794 — 7d-20

SE CEDE UN APARTADO DE CORREOS. Informes: Gervasio, 109; departamento, 4; de las 12 en adelante.
38334 — 22 d

AVISO: 20 POR 100 DESCUENTO: Vendo 10 acciones del Banco Industrial y del Comercio. Suárez, 105. Felipe Díaz.
38174 — 24 d.

SE VENDEN VARIOS JUEGOS DE puertas tablero, persianas, todo de cedro, una reja y una puerta calle, precio casi regalado. San Miguel, 118, antiguo, casa en fábrica.
38001 — 22 d.

"TOPICO HUNGARO"
El mejor extirpador de CALLOS que se ha inventado. Untése mañana y noche, entero se cae. Pídase en Droguerías y Farmacias.
C 11146 — 6d-16

SOBAQUINA
También cura barros, espinillas, salpullido y todas las enfermedades de la piel. Pídase en droguerías y farmacias.
29 d.

SE VENDEN DOS HUECOS COMPLETOS de reja; persianas y puertas; todo nuevo y moderna, de cedro, precio de ganga. Prado, 77-A, bajos.
38001 — 23 d.

GLOBOS DE GOMA

Acabados de recibir. Modelo, número 60, sin pitos, a $5 gruesa. Modelo, 50, con pitos, a $5 gruesa. R. O. Sánchez, ... en C. Neptuno, 100. HABANA.
C 11549 — 10d-12

MUEBLES Y PRENDAS

AL COMERCIO
Vendo caja registradora "National," niquelada y engrasada recientemente, por la mitad de su valor actual. Sirve para lechería, vidriera o kiosco. Dice en cualquier momento cuánto suma la venta. Belascoaín, 24.
38181 — 29 d

¡Pluma de fuente por cinco centavos!
La pluma que usted use puede convertirla inmediatamente en pluma de fuente, usando este aparatico.

PIDA INKSPOONS EN TODAS PARTES.
Unicos importadores:
DEPRIT & MUZAURIETA.
Banco de Canadá, 417.
Teléfono A-5174.
Habana.
38475 — 22 d

INKSPOON

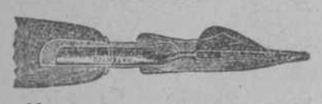

He aquí un pequeño aparato de gran utilidad a todas las personas que tengan que escribir a mano.

Se coloca fácilmente junto con el punto de pluma de cualquier clase que sea. Y con sólo introducir una vez la pluma en el tintero, se escriben de **ochocientas a mil palabras.**

PRUEBELO Y AHORRE TIEMPO. Precio 5 centavos. Descuentos en grandes cantidades.

UNICOS AGENTES PARA CUBA:
DEPRIT & MUZAURIETA.
Banco de Canadá, 417.
Teléfono A-5174.
Habana.
38476 — 22 d

LAMPARA, SE VENDE UNA MAGNIFICA lámpara de tres brazos, de gas y electricidad y de poco uso, en ocho pesos. Lealtad, 109, bajos.
... — 4d-19

Por $100 se vende una vidriera metálica, propia para cualquier comercio, es una verdadera ganga, por necesitarse el local. Café Salón H, Manzana Gómez. Celestino Fernández.
38338 — 23 d

Se vende una caja contadora, número 442, tiene cinta y tigerete. Informes: Cienfuegos y Corrales, fonda.
38254 — 21 d

SE VENDEN LOS MUEBLES COMPLETOS de una barbería, en ciento cincuenta pesos. $150. Informan en el hotel Habana. Belascoaín y Vives.
38231 — 1 e

MUEBLES: SE COMPRAN, DE USO, pianos, pianolas, victrolas y muebles de oficina. Teléfono M-1642. Sánchez.
38261 — 27 d

MUEBLES: SE VENDE UN JUEGO CUARTO, mármol rosa, moderno, una nevera, unas mamparas, un piano alemán magnífico, un escaparate, 25 pesos, una cama madera, otra más, un juego sala con espejo, una lámpara de sala; y otros más. San Nicolás, 64, altos.
38209 — 27 d

SE VENDE TODA LA EXISTENCIA DE quincalla, juguetes, etc., con 5 vidrieras en todos tamaños, anaqueles nuevos, hay más de $500 en mercancías, no se repara en precio; urge venderlo antes del 20, al primero que ofrezca; y un piano en $10. Informan y verlo, en Espada, 80, moderno, entre San Rafael y San José.
38125 — 20 d

SE VENDEN VARIOS MUEBLES EN la calle B y 29, Vedado.
38093 — 22 d

SE VENDE UNA RESISTENCIA PATHE, casi nueva, muy barata. Cine Niza. Prado, 94.
38451 — 21 d.

AVISO: SE VENDEN CUATRO MAQUINAS de Singer, dos y medio gabinete y dos de cajón, todas muy buenas y baratas. Aprovechen ganga. Villegas, 99.
38298 — 21 d.

MUEBLES EN GANGA
"La Especial" almacén importador de muebles y objetos de fantasía, salón de exposición: Neptuno, 156, entre Escobar y Gervasio. Teléfono A-7626.

Vendemos con un 50 por 100 de descuento, juegos de cuarto, juegos de comedor, juegos de recibidor, juegos de sala, sillones de mimbre, espejos dorados, juegos tapizados, camas de bronce, camas de hierro, camas de niño, burós, escritorios de señora, cuadros de sala y comedor, lámparas de sala, comedor y cuarto, lámparas de sobremesa, columnas y macetas mayólicas, figuras eléctricas, sillas butacas y sofines dorados, porta-macetas esmaltados, vitrinas, coquetas, entremeses cheriones, adornos y figuras de todas clases, mesas correderas redondas y cuadradas, relojes de pared, sillones de portal, escaparates americanos, libreros, sillas giratorias, neveras, aparadores, paravanes y silletería del país en todos los estilos.

Antes de comprar hagan una visita a "La Especial," Neptuno, 156, y serán bien servidos. No confundir. Neptuno, 156.

Vendemos muebles a plazos y fabricamos toda clase de muebles a gusto de más exigente.

Las ventas del campo no pagan embalaje y se ponen en la estación.

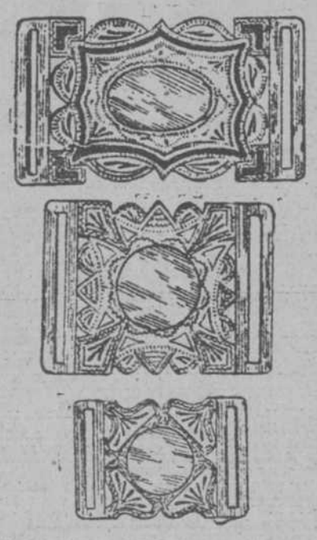

Medallas de oro garantizado, con su cuerpo fino y letras iguales a las muestras, $6.95. Con letras esmaltadas en colores, trabajo precioso, $14.95. Puesta en su casa, libre de gasto. Haga su giro hoy mismo. Pida Catálogo (gratis)
LA CASA DE IGLESIAS
Platería. Relojería. Optica.
MONTE, 60, ENTRE INDIO Y ANGELES. HABANA.
36974 — 31 d

"EL NUEVO RASTRO CUBANO" DE ANGEL FERREIRO
MONTE, NUM. 9.
Compra toda clase de muebles que se le propongan. Esta casa paga un cincuenta por ciento más que las de su giro. También compra prendas y ropa, por lo que deben hacer una visita a la misma antes de ir a otra, en la seguridad que encontrarán todo lo que deseen y serán servidos bien y a satisfacción. Teléfono A-1903
36906 — 31 d

GANGA
Se vende, por tener que desalojar el local: Una cantina de caoba, moderna; un billar nuevo, con todos sus enseres; una vidriera para tabacos y cigarros, moderna; una caja de hierro grande para caudales, y todos los enseres de café y restaurant, junto o separado. Informes: Obispo, número 102.
37724 — 22 d

MUCHO DINERO
Por toda clase de tarecos viejos, loza la casa de préstamos de Mastache; llame al teléfono I-7105 y será bien atendido.
31534 — 21 d

SE VENDE, A PERSONAS DE GUSTO un hermoso vajillero o vitrina, único modelo en Cuba. Dos camas americanas. Una mesa comedor, redonda. Zapotes, 65. Reparto Santos Suárez, Jesús del Monte.
... — 21 d

MUEBLES EN GANGA
"LA PRINCESA"
San Rafael, 111. Tel. A-6926.
Al comprar sus muebles, vea el grande y variado surtido y precios de esta casa, donde saldrá bien servido por poco dinero; hay juegos de cuarto con coqueta, modernistas escaparates desde $8; camas con bastidor, a $5; peinadores a $9; aparadores, de estante, a $14; lavabos, a $13; mesas de noche, a $2; también hay juegos completos y toda clase de piezas sueltas relacionadas al giro y los precios antes mencionados. Véalo y se convencerá. SE COMPRA Y CAMBIAN MUEBLES. FIJESE BIEN: EL 111.
36909 — 31 d

SE VENDE, EN EL GRAN HOTEL América, Industria, 160, una vidriera de tabacos y cigarros y quincalla, y otra para lunch, muy baratas.
37466 — 20 d

"LA PERLA"
Animas, número 84, casi esquina a Gabano. Nadie que vele por sus intereses debe de comprar sus muebles sin ver los precios de esta casa. Tenemos escaparates desde $12, camas desde $10, escritorios, lámparas, sillería de todas clases a precios de liquidación. Juegos de cuarto, sala, y comedor, casi regalados.

DINERO
Damos dinero sobre alhajas y objetos de valor cobrando un ínfimo interés.
36910 — 31 d

MOSQUITEROS
de muselina y de punto, con aparato y sin él. Para todos los tamaños.
El Encanto
Galiano-San Rafael
San Miguel.
C 9060 — ind 2 s

Realización de muebles y prendas procedentes de empeño
En Neptuno, 153, casa de préstamos "La Especial," vende por la mitad de su valor, escaparates, cómodas, lavabos, camas de madera, sillones de mimbre, sillones de portal, camas de hierro, camitas de niño, cheriones chifenieres, espejos dorados, lámparas de sala, comedor y cuarto, vitrinas, aparadores, escritorios de señora, peinadores, lavabos, coquetas, burós, mesas planas, cuadros, macetas, columnas relojes, mesas de correderas redondas y cuadradas, juegos de sala, de recibidor, de comedor y de artículos que es imposible detallar aquí, alquilamos y vendemos a plazos, las ventas para el campo son libre envase y puestas en la estación o muelle.

No confundirse: "La Especial" queda en Neptuno, número 156, entre Escobar y Gervasio.

LA ARGENTINA
Casa importadora de joyería de oro, 18 k. y relojes marca **Argentina**, de superior calidad, garantizados. Prestamos dinero sobre alhajas con interés módico. Tenemos gran surtido de joyería de todas clases, así como cubiertos de plata y toda clase de objetos de fantasía. Penabad Hermanos. Neptuno, 179. Teléfono A-4955.

Necesito comprar muebles en abundancia. Llame a Losada. Teléfono A-8054.
C 3357 — ind 17 ab

LA CASA NUEVA
Se compran muebles usados, de todas clases, pagándolos más que ningún otro. Y lo mismo que los vendemos a módicos precios. Llame al Teléfono A-7974. Maloja, 112.
36900 — 31 d

Alquile, empeñe, venda, compre o cambie sus muebles y prendas en "La Hispano-Cuba," de Losada y Hermano. Monserrate y Villegas, 6. Teléfono A-8054.
C 3359 — in 17 ab

SE ARREGLAN MUEBLES
El Arte, taller de reparación para muebles en general. Nos hacemos cargo de toda clase de trabajos, por difíciles que sean. Se esmalta, tapiza y barniza. También envasamos y desenvasamos. Llame al M-1059. Manrique, 122. Especialidad en barniz de pianos.
36661 — 3 e

MAQUINAS "SINGER"
Para talleres y casas de familia, ¿desea usted comprar, vender o cambiar máquinas de coser al contado o a plazos? Llame al teléfono A-8351. Agente de Singer. Rio Fernández.
33088 — 6 e

SE VENDE UNA MESA DE ESCRITORIO, grande, con silla giratoria, un buró de cortina pequeño, dos camas de hierro, una mesa de sala con mármol, un escaparate, un vestidor y una máquina Singer. Todo en buen estado. Informan: Mercaderes, 30, barbería.
38025 — 23 d.

COMPRO
muebles, fonógrafos, discos, máquinas de escribir, pianos, voy en seguida y pago en el acto más que nadie. Avise al teléfono M-2578.
36757 — 21 d.

Necesito comprar muebles en abundancia. Llame a Losada. Teléfono A 8054.
C 3357 — ind 17 ab

BILLARES
Se venden nuevos, con todos sus accesorios de primera clase y bandas de gomas automáticas. Constante surtido de accesorios franceses para los mismos. Viuda e Hijos de J. Forteza. Amargura, 43. Teléfono A-5030.

COMPRO MUEBLES
Haciendo buenas ofertas. Vendo una máquina de coser "Singer," ovillo central, casi nueva. Baamonde, Suárez, número 53. Teléfono M-1556
37135 — 23 d

BILLARES
Se venden tres mesas con piso de pizarra y todos sus accesorios nuevos, una palo, otra de carambola y otra de piña. Pueden verse de 7 a 7; se dan baratas. Cristina, 11. Tel. I-2116, frente a la Quinta Balear.
36690 — 19 d.

SE COMPRAN MUEBLES. NECESITO comprar en seguida, dos juegos de cuartos, uno de sala, uno de comedor, algunos objetos de adorno y algunos muebles sueltos, pero a particulares. Llamar al teléfono M-1622.
37301 — 20 d.

YA LLEGO EL NUEVO SURTIDO
de batería de aluminio de la marca Wear-Ever. Cubiertos de plata esterlina, alpaca, plateada inglesa y otras clases. También tenemos máquinas para hacer mantequilla, salsa mayonesa, hacer kekes, moler almendra y otros usos. Tenemos espejos para baño y habitaciones, loza fina y corriente, cristalería de todas clases y un servicio para hoteles, fondas y restaurant. Ferretería y Locería.
EL LEON DE ORO, Monte, 2.
Habana.
36903 — 31 d

SUCURSAL DE LA CUBANA
Casa de Préstamos y Almacén de muebles.
FACTORIA, 9.
Se compran muebles de todas clases. Pagándolos más que otras casas. Teléfono M-1966.
36904 — 31 d

SE COMPRA TODA CLASE DE MUEBLES, fonógrafos y objetos de arte. La Internacional. Virtudes, 30. Teléfono A-6236.
36347 — 22 d

Suscríbase al DIARIO DE LA MARINAy anuncíese en el DIARIO DE LA MARINA

PARA LAS DAMAS

MANIQUIES FIJOS Y DE EXTENSION

La única casa de la República que tiene la exclusiva de los mejores fabricantes de MANIQUIES. Los tenemos de **todos los precios.**
"BAZAR INGLES"
López, Río y Co.
GALIANO Y SAN MIGUEL
Damos precios especiales en nuestro almacén al por mayor.
C 11737 — 14d-18

COCINAS DE GAS
Se limpian. Avise al Teléfono I-1060.
38087 — 31 d

ESTAN YA A LA VENTA, EN LA HABANA, los famosos secretos de Belleza de Miss Arden, fabricados en París y New York. Polvos. Cremas. Coloretes. Depilatorios. Lociones contra las pecas, barros, espinillas, descoloraciones del cutis, manchas, eczemas. Hermoseador de los ojos, y cuanto pueda necesitarse para la "toilette" de una dama elegante. Pídalos al Teléfono A-8733 ó al Apartado 1915.
C 10671 — 30d-22

"LOCION ROSA"
Hermoseador exquisito. Sin necesidad de usar polvos, da blancura incomparable a la tez, dejándola tersa y fina con el color natural y frescura de la juventud. De venta en sederías y boticas y en los depósitos: Monte, 12, y Monte, 16.
36904 — 31 d

MANICURE-PEINADORA
Tomasa Martínez, manicure y peinadora predilecta de la alta sociedad. Ondulación Marcel, elegantes peinados para novia, teatro, baile, etc. Manicure. Servicios a domicilio. Avisos: Refugio, número 5, bajos. Teléfono M-2369.
36177 — 31 d

POLVOS PARA TEÑIR "FAMOS"

Con este polvo puede usted teñir en su casa como si fuese un experto tintorero.

Tenemos 18 colores distintos, y con ellos podrá usted dar el color deseado.

Garantizamos el color FIRME contra sol y agua.

Precio del paquete:
10 CENTAVOS
"BAZAR INGLES"
López, Río y Co.
GALIANO Y SAN MIGUEL
C 11738 — 14d 18

Modelos a precios de liquidación. Preparándonos para abandonar de un momento a otro este local que deseamos fabricar vendemos todas nuestras existencias a precios sumamente bajos. Tenemos solamente artículos finos. Modas de París, sombreros muy elegantes, plumas, fantasías, etc. etc., todo lo concerniente a la moda. Neptuno, 65, entre Galiano y San Nicolás.
37648 — 26 d.

"NACARINA"
(Agua de belleza.) Quita y evita las arrugas dando al cutis blancura de nacar y tersura sin igual. De venta en farmacias y sederías y en su depósito. Belascoaín, 36, altos. Habana. Teléfono M-1112.
37920 — 16 e

VINAGRILLO MISTERIO
Para pintar los labios, cara y uñas. Extracto legítimo de fresas.
Es un encanto Vegetal. El color que da a los labios; última preparación de la ciencia en la química moderna. Vale 60 c. Se vende en Agencias, Farmacias, Sederías y en su depósito. Peluquería de Señoras, de Juan Martínez. Neptuno, 81. Tel. A-5039.

DOBLADILLO DE OJO, A 5 CENTAVOS vara Plissamos telas y vuelos en acordeón. Hacemos festón que queda mejor que a mano. Se forran botones en todas formas y de bellota. Todo en el momento y se remiten los trabajos al interior al siguiente día. José M. Corbato. El Chalet, Neptuno, 44.
35562 — 24 d.

PELUQUERIA JUAN MARTINEZ
MANICURE: 40 CENTAVOS
El arreglo y servicio es mejor y más completo que ninguna otra casa. Enseño a Manicure.
ARREGLO DE CEJAS: 50 CTS.
Esta casa es la primera en Cuba que implantó la moda del arreglo de cejas; por algo las cejas arregladas aquí, por malas y pobres de pelos que estén, se diferencian, por su inimitable perfección a las otras que estén arregladas en otro sitio; se arreglan sin dolor, con crema que yo preparo. Sólo se arreglan señoras.
RIZO PERMANENTE
garantía un año, dura 2 y 3, puede lavarse la cabeza todos los días.
Estucar y tintar la cara y brazos, $1, con los productos de belleza misterio, con la misma perfección que el mejor gabinete de belleza en París; el gabinete de belleza de esta casa es el mejor de Cuba. En su tocador use los productos misterio; nada mejor.
PELAR, RIZANDO, NIÑOS: 50 CENTAVOS
con verdadera perfección y por peluqueros expertos; es el mejor salón de niños en Cuba.
LAVAR LA CABEZA: 50 CTS.
con aparatos modernos y sillones giratorios y reclinatorios.
MASAJE: 50 Y 60 CENTAVOS
El masaje es la hermosura de la mujer, pues hace desaparecer las arrugas, barros, espinillas, manchas y grasas de la cara. Esta casa tiene título facultativo y es la que mejor da los masajes y se garantizan.
PELUCAS, MOÑOS Y TRENZAS
Son el ciento por ciento más baratas y mejores modelos, por ser las mejores imitadas al natural; se reforman también las usadas, poniéndolas a la moda; no compre en ninguna parte sin antes ver los modelos y precios de esta casa. Mando pedidos de todo al campo. Manden sello para la contestación.
QUITAR ORQUETILLAS: 60 CENTAVOS
PARA SUS CANAS
Use la Mixtura de "Misterio," 15 colores y todos garantizados. Hay estuches de un peso y dos; también tenemos o la aplicamos en los espléndidos gabinetes de esta casa. También la hay progresiva, que cuesta $3.00; ésta se aplica al pelo con la mano; ninguna mancha.
PELUQUERIA DE J. MARTINEZ, NEPTUNO, 81. Telf. A-5039.
37035 — 30 d.

BORDAMOS A MANO Y MAQUINA SOUTACHE redondo, cadeneta, arabescos, enlaces, monogramas. Festón 15V; Calado 5V. Forramos botones, 20 c. docena. Academia "Acme". Neptuno, 65. Aguila-Galiano.
38045 — 23 d.

TINTURA GLORIA ABSOLUTAMENTE vegetal, tinte instantáneo, para el cabello y la barba, negro natural o castaño obscuro con brillo. No compre ninguna sin antes pedir una muestra en su depósito. Farmacia: Dr. Varela. Prado, 115, Habana.
37702 — 22 d

COMPRA Y VENTA DE FINCAS, SOLARES YERMOS Y ESTABLECIMIENTOS

COMPRAS

Compro casas grandes y chicas en esta ciudad y sus barrios, pues tengo órdenes para invertir dinero verdad, no se quiere perder el tiempo, solo trato con el dueño. Dinero en hipoteca en todas cantidades, a mejor tipo de plaza. Escritorio Suárez Cáceres, Habana, 89, de 2 a 4.
C 11742 4d-18

COMPRO UNA CASA CERCA DE REINA, nueva, que no pase de $8.000. Informes: La Casa de Iglesias, Monte, 60.
38383-84 26 d

OPORTUNIDAD: DOY $50 DE REGALIA a la persona que me ceda el contrato de un solar en el reparto Los Pinos, que no pase de $100, lo que tengo pagado según las condiciones del solar. Para más informes dirijase a la señora Manuela Méndez, calle Genios, número 2.
38211 22 d

Se desea comprar un terreno o casa antigua, para demoler y construir de nuevo, que mida unos quinientos metros más o menos en la zona comprendida de Egido a Cuba; y de Muralla a Tejadillo Comprador: Oscar B Cintas. Oficios, número 29-31. Habana.
C 11600 8d-27

Compramos terreno para edificar o arrendamos local apropiado para depósito comercial en las afueras de la Habana. Informa: J. Cruz. Mercaderes, número 19.
37790 21 d

G. DEL MONTE

Compra y vende casas y solares en la Habana y Vedado. Dinero en hipoteca. Habana, número 82. Tel. A-2474.
C 9857 ind 1 n

SE COMPRAN

casas y terrenos en todos los barrios y repartos, que cuyos precios no sean exagerados, también se facilita dinero en hipoteca desde 100 pesos hasta $ 200,000. Dirigirse con títulos: Oficina Real Estate. Aguacate 38 Teléfono A-9273; de 9 a 10 y de 1 a 4.
38082 13 e.

Se desea comprar una casa sobre cincuenta y cinco mil pesos, de Belascoain a Consulado, de Reina a San Lázaro. Otra, de treinta y cinco mil pesos, en el Vedado, bien situada; y otra, también en el Vedado, de veinte mil pesos. No corredores. Izquierdo Julia. O'Reilly, 9 y medio, altos. Teléfono M-2600.
38257 21 d

COMPRO CASA

Que sea de esquina y tenga establecimiento, de 40 a 50.000 pesos y que esté situada en el radio comprendido entre Belascoain y Bahía y de Monte al Malecón, urge la compra. Informa en Zulueta, número 22, garaje. A. Pérez y Co.
37836 19 d

SE DESEA, SIN INTERVENCION DE corredores, una casa en el Vedado, de dos plantas con garaje o terreno para construirlo. De cuatro o más habitaciones y situada entre 11, 27, L y 12. Digan último precio y situación. Dirigirse a Lonja, 501. Apartado 2549.
38061 21 d.

SE DESEA, EN TRATO DIRECTO, SIN intervención de corredores, por el Vedado, una casa pequeña de una planta, en buenas condiciones, de $10.000 a $12.000. Dirigirse a la Lonja, 501. Apartado 2549.
38062 21 d.

VENTA DE FINCAS URBANAS

VARADERO

Se vende en la Playa Azul. Hermoso chalet de dos plantas, completamente amueblado. Consta la planta alta de: cinco cuartos dormitorios; la planta baja de: sala, dos cuartos dormitorios y sala de comer; tiene además tres cuartos para criados y cocina. Servicio sanitario completo en cada piso, lavabo de agua corriente en todas las habitaciones; instalaciones eléctricas y de acetileno. Libre de gravámenes. Para informes al Teléfono A-1274.
38494 31 d

Se vende una hermosa residencia, a una cuadra del Parque La Sierra, Reparto Almendares, con frente a tres calles, compuesta de jardín, portal, terrazas, vestíbulo, hall, sala, comedor, pantry, despensa, cocina y servicio. Planta alta, seis dormitorios amplios, hall, terrazas, dos cuartos de baño a todo lujo, garaje para dos máquinas, tres cuartos para criadas y servicio con una superficie de terreno de mil setecientas cuarenta varas y se puede ampliar mil varas más Calle Dos y Cinco, Reparto Almendares. Informan en la misma: su dueño, a todas horas.
38492 29 d

JUAN PEREZ

EMPEDRADO, 47: DE 1 a 4
¿Quién vende casas?
¿Quién compra casas? . . . . PEREZ
¿Quién vende fincas de campo? PEREZ
¿Quién compra fincas de campo? PEREZ
¿Quién toma dinero en hipoteca? PEREZ
Los negocios de esta casa son serios y reservados.
Empedrado número 47. De 1 a 4.
36919 31 d

ESQUINA EN GALIANO

Con 300 y pico de metros de superficie, dos plantas, fabricación de lo más sólida, se vende con un precio de ocasión; el que necesite casa como ésta que no perda la ocasión que se le presenta. Informa: J. Martínez, Cuba, 66, esquina a O'Reilly; de 9 a 11 y de 2 a 4.
38396 24 d.

Se vende en la parte comercial de la ciudad una casa de esquina, con mas de seiscientos metros de superficie, se deja una gran parte de su importe en primera hipoteca. Trato directo entre comprador y vendedor; no se admiten corredores. Bernaza, 6.
38380 26 d

VENDO: VEDADO, CALLE 19, CHALET, $29.500; Colón, altos, $30.000; Industria, altos, $29.500; Concordia, $8.300, $11.800; San Mariano, $9.000; Dolores, $5.000; Lealtad, $13.500; Lagunas, altos, $12.000; Perseverancia, $25.000; Animas, $4.000; San Nicolás, $12.000, $7.300; Cienfuegos, $6.800; Indio, $6.000; Santo Tomás, $5.800; San Carlos, $5.800; Calzada de Jesús del Monte, entre Teja y Agua Dulce, una gran casa, $12.000; solar en Flores y Santo Suárez, $1.600. Informan: Neptuno, 48, altos. Sotolongo.
38331 22 d

TODAS DE ESQUINA, CONSULADO entre Galiano al Campo Marte, Tejadillo. M. Martín. San Ignacio, 44; de 11 a 2.
37793 21 d

SE VENDE UN LOTE DE CASAS, EN esquina, buena construcción, 880 metros, producen el 9 por 100, parte de altos. Precio $65.000, pudiendo dejar más de $30.000 en hipoteca. J. Echeverría. Obispo, 14; de 2 a 3 directamente.
38218 21 d

EN LA CALLE DE CAMPANARIO

Cerca de San Rafael, se vende una espléndida casa, de cuatro pisos, con 300 metros de superficie, magnífica construcción y renta $400, pudiendo rentar más. Para más informes: G. del Monte. Habana. 82.
37784 21 d

SE VENDE UN CHALET, CONCEPCION y 25, tres cuartos, baño extra, sala, saleta, garaje y una casa grande con los cuartos, de 4X4. Tejar casi esquina a Octava. Su dueño: San Francisco, 244. Teléfono I-1077.
37979 30 d

MAGNIFICO NEGOCIO: SE VENDE UNA gran casa en una de las principales calles de Guanabacoa, propia para un banco u otra industria, mide 20 metros de frente por 40 de fondo, libre de gravamen. Venga a verme que le conviene; vidriera del café Gran Continental. Oficios y Muralla. Informa de 1 a 3. M. García.
37634 19 d.

Estación Terminal, calle de Merced, casa con 300 ms., rentando 130, se vende por mucho menos de lo que vale el terreno, a 55 pesos metro. Suárez Cáceres, Habana 89,, de 2 a 4.
C-11740 4d 18

VENDO UN CHALET EN EL VEDADO, calle Ocho, entre Veinuno y Veintitrés, de moderna construcción, techos de acero, artesonados de yeso, jardín, sala, saleta corrida, dos cuartos y servicios sanitarios modernos. Su precio $8.000. Informa su dueño: Aguila, 108, bajos.
38315 21 d.

BUENA INVERSION

Esquina de fraile moderna, de dos plantas con establecimiento sin contrato, renta actualmente $175, puede ganar si se hace contrato, $200; está situada de Monserrate a Compostela y de Tejadillo a Muralla. Informa: David Polhamus. Habana, 99, altos. Tel. A-3695.
38322 22 d.

POR $110,000

Vendo una de las propiedades mejores en la ciudad, de esquina, con 800 y pco metros de superficie, fabricación de primera clase. Se dan informes solo a los compradores. David Polhamus. Habana, 95, altos. Tel. A-3695.
38321 22 d.

CASA EN CALZADA DE LUYANO, CERca de Avenida de J. del Monte. F Quintanó. Empedrado, 31. Apt. M-2205.
37914 18 d.

SANTIAGO PALACIO

CORREDOR

CASAS Y SOLARES EN EL VEDADO.

Oportunidades de inversión en barrios comerciales de la Capital.

Fincas rústicas y de recreo.

Dinero para hipotecas en todas cantidades.

CUBA, 76-78.

TELEFONO A-9184.
21 d

Vendo en 36 mil pesos casa de dos plantas, a media cuadra del Prado con doscientos metros de superficie y agua redimida. Informes por el teléfono F-1593.
38194 20 d.

VENDO SEIS CASAS MODERNAS, CON sala, saleta corrida, tres grandes cuartos, cuarto de baño moderno, cocina y servicio sanitario, miden seis de frente por 22 de fondo, de cantería a tres cuadras de Carlos III y tres de Belascoaín. Informa Julio Gil, Oquendo 114.
38183 26 d.

CASA QUINTA, EN EL REPARTO LAWton-Víbora, 9a., esquina a Concepción, 30 por 33 metros, fabricación al centro, jardín y muchos árboles frutales. Gran terreno para animales y para fabricar más casas. La vive un dentista y sería negocio para otro. Se admite hipoteca. Trato directo. Carro en la puerta. Precio: $12.000.
38159 20 d.

VIBORA, GENERAL LACRET

Se venden dos casas de una sola planta cada una, se compone de jardín portal, sala, saleta corrida, tres cuartos, cocina y servicio sanitario, patio y traspatio; las dos miden 10 por 60 de frente por 50 metros de fondo. Se dan baratas. Informan en Empedrado, 43, altos, de 9 a 11 y de 1 a 3. Alberto.
37927 24 d.

GRAN OPORTUNIDAD

Acabado de fabricar se vende un precioso chalet en lo más pintoresco y aristocrático de la barriada del Cerro; está a media cuadra de la calzada y lo rodean espléndidas residencia, entre ellas la gran mansión de la Legación Americana, la calle esta asfaltada. Tiene gran terreno para jardines a todo alrededor un cuarto de baño regio con todos los adelantos modernos, gran garaje para dos máquinas; se da en proporción. Informa el señor Miguel F. Márquez, calle de Cuba, número 32; de 3 a 5 de la tarde.
37525 20 d.

EN EL VEDADO

CASA DE ESQUINA, MODERNA, 1,100 metros, amplia, con todas comodidades, en lo más céntrico del Vedado, $48.500, se da facilidad para el pago. Informa: G. Mauriz. Manzana de Gómez, 222, de 3 a 4. Teléfono M-2393; o en el 1-7231.

CASA MODERNA, UN SOLAR COMPLEto, sala, saleta, seis habitaciones, dos baños, un gran comedor, hall, araje para dos máquinas, dos cuartos de criados y servicios, próxima a la calle 23, en 38.000 pesos. Informa: G. Mauriz. Manzana de Gómez, 222. Tel. M-2393; de 3 a 4 o en el teléfono 1-7231.

CHALET DE ESQUINA CANTERIA, PIsos de mármol, $65.000. Informa: G. Mauri. Manzana de Gómez, 222. Teléfono M-2393; de 3 a 4 o en el 1-7231.

ENTRE LAS CALLES 15 Y 17, CALLE de letras, casa con sala, comedor, 4 habtaciones, una de criados, patio y traspatio, $18.500. G. Mauriz. Manzana de Gómez, 222. Tel. M-2393; de 3 a 4 o en el 1-7231.

EN LA CALLE 17, UNA GRAN RESIdencia, se da facilidad para el pago. G. Mauriz. Manzana de Gómez, 222. Teléfono M-2393; de 3 a 4 o en el 1-7231.
38395 23 d.

Se vende una hermosa casa, en el Vedado, con piso fino de mosaico y toda de azotea. Tiene sala, antesala, saleta o comedor, siete habitaciones grandes bajas y dos hermosas altas, cuartos de baño de familia c servidumbre, local para caballeriza y garaje, corredor delante de las habitaciones, patio y traspatio cementados. La viven sus dueños, que pueden cedérsela en seguida al comprador. Precio: 37 mil pesos. Trato directo con el comprador, calle 10, número 3, Vedado.
C-11778 4d 19

SE VENDE EN SAN FRANCISCO, CERca de la Calzada de Jesús del Monte, 5 casas, muy baratas, de moderna y buena construcción, con portal, sala, saleta, 3 cuartos y buenos servicios, y una de esquina, con establecimiento, que producen un buen interés. Informarán en Amargura y Habana; de 8 a 10 y de 2 a 4.
37470 20 d

AL COMERCIO

Propia para industria, almacén, garaje, etc., véndense 4 casas, una de esquina, pueden comunicarse y hacer un solo edificio. Pasado Belascoaín, a una cuadra de Reina Precio: siete mil pesos contado, el resto hasta treinta y cinco mil pesos se deja en 1ra. hipoteca, por cinco años. Dueño: de 12 a 3. Empedrado, 40, bajos.
37428 20 d

SE COMPRAN SOLARES AMORTIZAdos o liquidados de pago del Plan Berenguer. Neptuno, 44, altos. Teléfono M-2295.
C-10835. ind 30 n

ATENCION VENDEDORES: TENEMOS estuches de buena presentación para la venta de aretes al por menor; tenemos también aretes en ganga de enchapado y de plata legítima. Souchay, Monte, 58, al fondo de la fotografía.
38069 19 d.

Se vende una finca rústica, 6 caballerías, arroyo agua fértil, casa de tablas, dos pisos, muchos árboles frutales de todas clases, naranjal grande cercado con tela metálica. Informa: Enrique A. Rose. Santo Domingo, (Cuba.)
C 10986 in 2 d

SE VENDEN OCHO CASAS, DE CONStrucción moderna, situadas en San Francisco, Reparto Lawton, los tranvías le pasan por el frente; tienen portal, sala, saleta, tres cuartos, una esquina con establecimiento, en el elevador del Hotel Pasaje informan durante el día, trato directo con su dueño, sin intervención de corredores.
37851 21 d

EN LA CALLE DE AGUACATE

Cerca de Muralla se vende una bonita casa de dos plantas, independientes, de construcción sólida y moderna y casi regalada. Ultimo precio: $16.000. G. del Monte. Habana, 82.
37784 21 d

Se vende, en el punto más saludable y pintoresco de Marianao, se vende una casa quinta. 2.000 metros de terreno, 1.200 fabricados, capaz para dos familias. Trato directo. Informan: Aguiar, 74.
38155 20 d

INQUISIDOR, SE VENDE O SE ALQUIla trescientos metros de terreno, entre Luz y Acosta. Informan: Corrales, número 26.
38016 20 d.

SE VENDEN, PEGADO A UNA CALZAda, un lote de casas y una con establecimiento y 2.400 metros, que solo las casas producen más de $2.500 anuales y se da todo por $26.000. Informarán en Amargura y Habana; de 8 a 10 y de 2 a 4.
37469 20 d

UNA TACITA DE PLATA ES LA CAsita que vendo cerca del Colegio de Belén, de dos plantas, nueva, en $8.0000. Escribir a González. Paula, 50 (altos.) Contestará por correo.
37957 19 d

SE VENDE, VIBORA, CHALET, ESQUIna, el más lindo y mejor situado, portal, sala, banlete, hall, tres grandes cuartos espléndido baño, gran comedor; amplia cocina, garaje, cuartos criados y chauffeur, una terraza, techos concreto y decorado, finísimos pisos, 460 metros superficiales, hermoso jardín con muchas flores. Informan: San José, 65, bajos; de 11 a 2 y de 5 a 7.
38219 25 d

VENDO

Una casa, en Muralla, de tres pisos, en $100.000. Inquisidor, $30.000; calle M, Vedado, con garaje, $30,000; finca rústica, cercea, en la carretera de la Habana a Candelaria, de 1 un cuarto caballería, en $7.000; 14 700 metros carretera A. Arenas, 70 centímetros. Informes: solamente, de 11 a 1, en Cuba, 7. J. M. Y.
36488 80 2 e

SOLARES YERMOS

SE VENDE O SE TRASPASA UN SOlar, que mide 14 de frente por 27 de fondo, propio para un chalet, también se cede la mitad o sean 7 por 27, está en el reparto Buena Vista y Playa de Marianao, frente a la escuela Mendoza y una cuadra del tranvía, subida y bajada, bien urbanizado, alumbrado, agua y arboleda, uno $1.034; los dos $2.068. Se admiten proposiciones. Informa en Figuras, 60. Arturo Sánchez.
38478 23 d

EN LA CALZADA DE MANAGUA, POblado de Mantilla, vendo un solar con 10X50 metros, cerca de la Escuela. Pulgarón. Aguiar, 72.
38307 23 d

SOLARES EN AMPLIACION ALMENDAres, en Avenida Segunda, entre las calles 13 y 14, y casi frente al hermoso Parque número Uno, se traspasa contrato de dos solares contiguos, de centro, de 11.96 por 38.96 varas cada uno, en junto 1.410.64 varas, a $4.60 por $2,651.70 al contado y resto a plazos a la Compañía, a $50 mensuales. Dirigirse por correspondencia a J. Domínguez. Apartado número 2372.
38429 30 d

SE VENDE BARATO EN EL BARRIO de Tamarindo, cerca a muchas industrias un solar de 400 y pico metros, con fabricación de portal, sala y tres cuartos de tabla y servicios sanitarios. También tiene caballerizas para diez mulos y lugar para carros. Informan en Amargura y Habana, café; de 8 a 10 y de 2 a 4.
38423 28 d.

En Jesús del Monte. Vendo: de la manazana número tres, frente a la calle San Indalecio esquina al Parque de Santos Suárez, entre las calles de Zapotes y San Bernardino, 86 metros por 92 de fondo. Vendo: de la manzana contigua número cuatro, frente a la calle de San Bernardino y a la brisa, 92 metros, y por sus costados San Indalecio 29 metros. Vendo: un solar en San Indalecio, frente a la brisa, entre Encarnación y Príncipe Alfonso (vulgo Cocos), de 10 por 52 metros; tiene alcantarillado y pluma de agua. Dueño: Vila Rigal, Pérez 9 y 71, entre las calles de Ensenada y Atarés.
38412 26 d.

CALZADA DE CONCHA

Gran terreno sin intervención de corredores, vendo en dicha calzada, esquina a Pérez una faja de a tres calles; tiene 2.350 varas. Tres solares juntos en la misma calzada esquina a Aranco, muy cerca de la fábrica del gas. Propia para naves o cualquier industria, dano a tres calles; tienen 4.000 varas. Informa su dueño. Luyanó, 141; de 8 a 11 a. m.
38447 22 d.

Solar de oportunidad. Se vende, sin corretaje, un magnífico solar de esquina en la Víbora, cerca del paradero e inmediato a la Avenida de Acosta, que mide 20 varas y fracción de frente por 51 varas y fracción de fondo. Precio: cinco pesos la vara, parte al contado y el resto a pagar a plazos cómodos con el cinco por 100 de interés anual. Informan en Concordia, 123, de 8 de la mañana a 12 del día, exclusivamente. Sólo se trata con el comprador
38296 21 d.

VEDADO: SE VENDE UNA PARCELA de 450 metros de terreno, con una casa que renta 30 pesos al mes, parte alta y de letras, entre 17 y 21, a 37 pesos metro, último precio. Corredores no. Estrella, 42, altos, informan.
38214 21 d

EN GUANABACOA

Se vende media manzana de terreno, propio para establecer una industria. Informan en Malecón, 326, esquina a Gervasio.
38171 31 d

UN BUEN NEGOCIO. EN LO MAS ALto del reparto Buena Vista, se vende un magnífico terreno, tiene 994 varas; se da a plazos en la 6a. Avenida; es de Mendoza y Ca., se da a 6 pesos. Vale a 8 pesos en la Compañía; informan en Lagunas y Escobar, bodega.
38160 20 d.

SE VENDEN DOS SOLARES JUNTOS, uno de ellos de esquina, en el mejor lugar del reparto Mendoza, en la Víbora. Teléfono 1-1680.
38145 20 d

AVISO: SE VENDE MEDIA MANZANA de terreno, en la calle Primera Avenida del Reparto Miramar, ampliación del Vedado, propio como para un hotel, al precio primitivo de la Compañía. Para informes dirigirse a Patricio Colina, calle de San Ignacio, 56. Teléfono A-5409.
38118 31 d

VENDO, EN LA LOMA DEL VEDAdo, un solar de centro, acera de la brisa, de 683 metros cuadrados, con una casa de ladrillos y azotea, con sala, comedor y tres habitaciones, y una cuartería de mampostería, de 8 habitaciones. Precio $13.000. No corredores. C. Reyes. 501, 25.
38123 21 d

REPARTO COLUMBIA, VENDO 2.000 varas de terreno alto, a 2 cuadras del carrito y a 1 de la Calzada, calle Núñez, entre Primelles y Miramar. Precio $2.80 vara. Informan: calle 23 y 10, Vedado. Jardín La Mariposa. Teléfono F-1027.
38127 31 d

Reparto Almendares, "La Sierra"

Solares a plazos cómodos. Vendo en precio ventajoso varios solares, juntos o separados, al contado y a plazos. Plazos e informes. Mario A. Dumas. Oficina: calle 9 y 12. Teléfono I-7249. Almendares. Marianao.
34967-81 20 d

¡OJO, OJO, PROPIETARIOS!

Comejen. El único que garantiza la completa extirpación de tan dañino insecto. Contando con el mejor procedimiento y gran practica. Recibo avisos: Neptuno, 28. Ramón Piñol. Jesús del Monte, número 554.
36777 3 e

SE VENDE EN BUEN RETIRO, FRENte a la línea y a un parque, un terreno cuadrado que mide 41.17x41.17 o sean 2.225 varas, teniendo a cada lado una residencia. No hay otro terreno igual en todo el reparto. Precio: cuatro pesos la vara, una parte de contado y el resto en hipoteca. Informa, su dueño en O'Reilly, ocho departamentos 408 y 409, de 2 y media a 4, exclusivamente.
36796 20 d.

HORROROSA GANGA

Propio para una industria o para edificar varios chalets, se vende un hermoso lote de 3.000 metros de terreno llano y a más de un metro sobre el nivel de la acera, situado en la calle de Mangos esquina a Reyes, a $6 metro. Vealo y no pierda esta oportunidad. Facilidades en la forma de pago. Para más informes: G. del Monte. Habana, 82.
37784 21 d

EN SAN MIGUEL 123, ALTOS, SE VENden varios de los mejores lotes de terrenos próximos a Carlos III. Informa su dueño Ramón Peñalver, de 8 a 9 y de 1 a 3.
30 d.

ATENCION

Se vende un solar de esquina, calle Tamarindo y San Indalecio, próximo al puente de Agua Dulce, mide 1728 varas, propio para industria o para fabricar ocho casas y un grande establecimiento. Heres, de 8 a 12 a. m. Zulueta, 31. Teléfono A-4969
36098 30 d.

REPARTO ALMENDARES, VENDO 2 solares, juntos, calle 1, entre 18 y Fuente, por 42-40 con el fondo. Precio $5.50 vara. Informan: calle 23 y 10, Vedado. Jardín La Mariposa. Teléfono F-1027.
38128 31 d

TERRENO DE ESQUINA

en Tamarindo, se vende un lote de 1.700 varas de terreno; tiene buen frente y buen fondo, para una industria o para fabricar varias casitas; vale un capital; se da barata. Aprovechen esta gana; más informes en Empedrado, 43, altos; de 9 a 11 y de 1 a 3. Alberto.
37926 24 d.

VEDADO, EN LA CALZADA

Próximo a la calle de Paseo, se vende un solar de 13.66X50, se puede dejar parte del precio en hipoteca, a módico interés. Para más informes: G. del Monte. Habana, 82.
37784 21 d

TERRENO: REGLITA Y ROSA ENRIquez, 13X48, a $8 vara, media cuadra de la Calzada y tres de la fábrica Henry Clay. A. Allonca. A. Castillo, 34, Guanabacoa.
37786 21 d

NECESITO COMPRAR O ARRENDAR tres o cuatro caballerías de tierra en la costa Norte, que tenga un lugar abrigado para hacer un muelle para embarcadero. Escribir con detalles a J. F. Domenech. Apartado 1715.
37161 21 d.

GANGA: SE VENDE UN MAGNIFICO solar de esquina, calzada de Jesús del Monte y Paco frente a la gran Avenida "Santa Amalia," con 912 varas cuadradas, a $5 la vara. Su dueño: Valle 15. Habana Teléfono A-5117. José Rey.
37166 7 e

EN LA CALLE B, ENTRE 23 Y 25, SE venden 330 metros propios para un gran chalet. Informan en la bodega.
37350 24 d.

EN EL REPARTO ALMENDARES, cerca de la línea y del parque japonés, se traspasa un solar esquina de fraile, que mide mil treintidos varas. Precio cinco pesos cincuenta centavos vara. Para tratar a todas horas en Luz, 44, altos. Teléfono A-8311.
38134 24 d

RUSTICAS

DE INTERES PENERAL

Todo el que desee comprar o vender finca rústica urbana, establecimientos de todas clases, alquileres de casas para comercio, dinero en hipoteca y todo lo que a transacciones se refiera pase por esta oficina seguro de que quedará complacido; a todos los asuntos les doy la mayor reserva y prontitud. Informan: J. Martínez, Cuba, 66, esquina a O'Reilly, de 9 a 11 y de 2 a 4.
38396 24 d.

COLONIA DE CASA, SE VENDE UNA en la línea Central, provincia de Camaguey, 17-12 caballerías; 15 de caña y 2-1/2 de potrero, estimado 800.000 arrobas de caña a 5-1/2 arrobas azúcar por cada 100 de caña, moliendo en dos ingenios; 6 carretas, 24 yuntas de bueyes de primera, dos trasbordadores; puede tirar por carreta al batey de los ingenios. Por enfermedad de su dueño se vende. Informan: F. M. Aparado 685. Teléfono A-1779.
38386 24 d.

VENDO, EN EL WUAJAY, con frente a las dos carreteras, 2 fincas, de una y media y otra de 1/4 de caballería, propias para quintas de recreo. Tienen de 3 a 4 mil árboles frutales y palmas, casa y pozo. Dirijase a: Alfredo Viera, calle Norte Lisa, Marianao.
38363 28 d

VENDO EN MANAGUA, A 1.000 METros de la carretera de la Habana, 3 y media caballerías de tierra, para caña o frutos menores. Tiene palmas, árboles frutales y aguada propia. Dentro de un año dará un frente a una carretera en proyecto que le pasará por el lindero. Su precio es bastante pequeño. Admito parte al contado y parte en hipoteca sobre la finca. Dirijase a su dueño: Alfredo Viera, calle Norte Lisa, Marianao.
38362 2 e

FINCA RUSTICA. SE VENDE LA ACción a una caballería y cuarto, próxima a la Habana, aguadas y abundante palmar. También se venden dos yuntas maestras y varias vacas. Nueva del Pilar 5; de 11 a 2 y de 5 a 7.
38278 22 d

SEIS CABALLERIAS

Vendemos una finca en la parte Sur de la provincia de la Habana. Mide 6 caballerías. Buenos títulos y sin gravamen ni arriendos Buena tierra para caña. Buena carretera. A unos 40 kilómetros de la Habana Muchas palmas y abundante agua. Se da en ganga a base de todo, al contado, $15.500. Se desea tratar con verdaderos compradores para no perder tiempo. Cuban and American. Habana, 90, altos. Teléfono A-8067.
C 11645 ind 16 d

ESTABLECIMIENTOS VARIOS

LA BIEN APARECIDA

Oficina en Lamparilla, 94. Director: Adolfo Fernández, me comprometo a vender rápidamente establecimientos de todos los giros y puedo facilitar socios para negocios que sean legales, se venden casas, fincas y toda clase de negocios; se da dinero en hipoteca; esta casa garantiza sus operaciones; se trabaja con reserva y legalidad. Se dan informes gratis.

BODEGAS BARATAS

Vendo una buena bodega, barata, grande, sola en esquina, bien surtida y cantinera; no paga alquiler. Precio: $4.000; se dan facilidades en el pago; también se alquila otra buena; se da contrato y otras de menos precio. Para informes en Lamparilla, 94. Fernández.

HOTEL Y RESTAURANT

Vendo en un pueblo muy comercial, cerca de la Habana un gran hotel restaurant y café, montado con lujo, muebles de primera, casa nueva con contrato largo y poco alquiler. Se da en $8.500; por no poder atenderlo. Para informes en Lamparilla, 94. Fernández.

VENDO BUENAS BODEGAS

Cantineras, solas en esquina, bien surtidas, buenos puntos comerciros, vendo una en $16.000; otra en $12.000, que renta 240 a favor con buen contrato; otra en $5.000, situada de Egido al Muelle de Luz, muy cantinera, montada a la moderna; vista hace fe. Véame antes de comprar. Informes: en Lamparilla, 94, Fernández.

BUENAS FRUTERIAS

Vendo varias situadas en puntos céntricos, bien surtidas y muy baratas, vendo una en $350 que vale el doble, otra en $500, y otras varias de esquina, con buen local, de $800 hasta $2.000; no compre sin antes verme, que son negocios de ocasión. Para informes en Lamparilla, 94, Fernández.

CAFE

Vendo un gran café cantina, situado en una de las mejores calles de esta ciudad, bien montado, buen contrato y poco alquiler. Precio $16.000 al contado; y otro en $14.000, que tiene tres pisos propios para Hotel. Para informes en Lamparilla, 94. Fernández.

GRAN PUESTO

Vendo un gran puesto de frutas y viandas, de esquina, con una accesoria para vivir. Alquiler $27 mensual. Punto céntrico, con vida propia, sin competencia, se da muy barato, es negocio de ocasión. Para informes en Lamparilla, 94. A. Fernández.
38493 25 d

DESEO VENDER UN NEGOCIO DE fonda, es poco dinero. Informan en Cuba, número 5, y en Manrique, 128; de 8 a 10 de la noche.
38489 25 d

CASA DE HUESPEDES

Vendo una toda amueblada de primera, completamente nueva, largo contrato, alquiler en proporción, baños modernos, no compre sin antes ver esta buena oportunidad que se le presenta. Informa: J. Martínez, Cuba, 66, esquna a O'Reilly; de 9 a 11 y de 2 a 4.
38396 24 d.

SE VENDE MUY BARATO O SEA EN 4.000 pesos un gran establecimiento de bodega mixta, en una gran población, sola en esquna y barriada; con buen contrato, poco alquiler y habitaciones para familia y vende garantizado más de $70 diarios en su mayor parte de cantina y quincalla. También pueden quedar a deber parte del dinero. Informan: en Amargura y Habana, café; de 8 a 10 y de 2 a 4.
38422 23 d.

CASA DE COMIDAS: EN LA CALLE DE la Habana, cerca de la de Obispo, cedo una casa comidas; actualmente comen treinta individuos, propia para un matrimono, puede ampliar más el negocio como verá el que lo solicite. Informes: Aguacate y Obrapía, carnicería.
38425 22 d.

Un hermoso restaurant y café con buenos clientes y bien situado está a la venta. Teniendo muchas industria cerca. Espléndido como para cualquiera. Informes en Condesa 41.
38294 21 d.

SE VENDE UN CAFE, BUEN CONTRAto, no paga alquiler, precio $20.000; otro en $15.000; una bodega en $4.000; un kiosco en $2.500; en Monte y Cárdenas. Informa Domínguez, en el café.
38287 25 d.

Atención: Se cede un buen negocio en la calle del Obispo, o se admite un comanditario. Para informes: dirigirse al señor J. Alfonso. Apartado número 218.
38179 24 d.

TIENDA DE QUINCALLA FINA EN LA calle más céntrica de la Habana. Se vende una por tener que embarcarse el dueño. Buen sitio y poco alquiler y poco dinero. De 7 a 8 y de 12 a 2. S. Lizondo.
38205 25 d.

GARCIA Y COMPAÑIA

Vendemos cinco bodegas, una en 2.300 pesos, en lo mejor de Colón; otra en Neptuno, en $13.000, vende $150 diarios; la mitad de cantina y otra en $8.000. Al contado y plazos informes en Amistad, 136. García y Ca. Tel. A-3773.

CAFETEROS

Aprovechen esta ganga, un café en 2.000 pesos, que vale $5.000, solo en esquina, buen contrato y mucho porvenir, por el dueño estar enfermo. Informes en Amistad, 136. García y Ca.

GARCIA Y COMPAÑIA

Vendemos cinco grandes hoteles en la Habana, uno en 150 mil pesos y los otros en 30 y 40 y 50 y 70 mil pesos; el que menos deja mensual es $2.500 libres. Informes: en la oficina de García y Compañía. Amistad, 136. Tel. A-3773.

VENDO

una casa en 7.500 pesos, que es cafe y restaurant y treinta habitaciones. Tiene buen contrato, en lo mejor de la Habana; ocho años de contrato. Informan en amistad, 136 García y Ca.

GARCIA Y COMPAÑIA

Centro de negocios legales. Compramos y vendemos toda clase de establecimientos, nuestros negocios se garantizan. Compradores visiten nuestra oficina en Amistad, 136. García y Ca. Tel. A-373. De 8 a 11 y de 1 a 4.

VIDRIERAS

Vendo cinco, una en 500 pesos que hace de venta 20 pesos diarios, 40 pesos de alquiler, con casa, luz y contribución y comida. Tiene buen contrato. Informes en Amistad, 136 García y Ca.

SE ARRIENDA

un café y fonda en buen punto, en lo mejor de la Habana; que hace de venta 60 pesos diarios. Informes en Amistad, 136. García y Ca.

GARCIA Y COMPAÑIA

Vendemos cinco posadas en lo mejor de la Habana, buenos contratos, una en seis mil y otra en ocho mil pesos y las otras de menos precios; la de $8.000 hace un diario de 50 pesos. Informan en Amistad, 136. García y Ca.

COMPRADORES

de fincas y casas; vendemos en el radio de la Habana veinticinco casas y en el centro treinta y dos casas de todos precios, al contado y plazos. Informes en Amistad, 136. García y Ca. Tel. A-3773.

VENDEMOS UN GRAN HOTEL

en 10.000 pesos, con 50 habitaciones, café y restaurant deja al mes más de 1.500 pesos; tiene buen contrato, esto sí es una ganga. Informes: Amistad, 136. García y Ca. Tel. A-3773.

ATENCION

Vendemos una casa de inquilinato, catorce habitaciones, $125 alquiler, $1.800, deja mensual $150. Sirve para huéspedes; tenemos cuatro más. Informes. Amistad, 136. García y Ca. Teléfono A-3773. De 8 a 11 y de 1 a 4.

PANADEROS

Vendo tres panaderías; una en tres mil pesos; otra en $15.000 y otra en $12.000; tienen buenos contratos y una hace ocho sacos diarios y tiene buen mostrador. Informes: Amistad, 136. García y Ca.

GANGAS

Vendemos cuatro puestos de frutas, con local para matrimonio, uno en 400 pesos; tiene contrato y vende $40 diarios. Informes: Amistad, 136. García y Ca. Teléfono A-3773

CAFES EN VENTA

Vendemos cinco, uno en lo mejor de la ciudad y otro vende $100 diarios y tenemos otro, en varios puntos. Tienen buenos contratos y vida propia. Estos cafés nunca se han vendido. Informes: Amistad, 136. García y Ca. Tel. A3773.

CASA DE HUESPEDES

Vendemos una en $9.000; otra en $5.000 y otra en $3.000 y otra en $6.000; todas con lavabos agua corriente; en lo mejor de la Habana Visiten nuestra oficina en Amistad, 136. García y Ca. T. A-3773.

B. GARCIA Y COMPAÑIA

Oficinas: Amistad, 136. Tel. A-3773. Cable: Carcrister. Nuestras operaciones se garantizan. Compradores y vendedores: Esta su oficina tiene tres sucursales en el campo y una en New York, en 318, piso tercero, igual hacemos operaciones por cable. Informes: Amistad, 136. De 8 a 11 y de 1 a4.

MAS DE $400 LIBRES AL MES PUEde ganar en una vidriera de tabacos, cigarros y quincalla, en lo mejor de la Habana, en calle de tránsito; con pruebas limpias si dispone de $5.500 lo menos. Razón: Bernaza, 47, altos; de 7 a 8 y de 12 a 2. S. Lizondo.
38303 25 d.

BOTICA: EN ZONA RICA DE PUEBLO próximo y con fácil comunicación, se vende una buena farmacia, cuyo promedio de venta es de $1900 mensuales, comprobables por referencias y gastos en plaza. Precio $4.000. Para más informes llame al Teléfono F-5114.
38239 25 d

SE TRASPASA UNA CASA DE INQUIlinato, con buen contrato y deja buena utilidad y en buen punto y también dos de huéspedes, que dejan gran negocio, están todas amuebladas y nuevas. Informan en Escobar, 156, altos.
38251 21 d

SE VENDE UN PUESTO DE FRUTAS y viandas por su dueño ejercer otra industria, situado en uno de los mejores puntos del Vedado, calle de Calzada y C, frente al parque de Villalón.
38280 25 d

SE VENDE UN TREN DE LAVADO, por enfermedad, con buena casa, buena ropa, buen contrato. Informan en el mismo. Omoa, 48.
37967 30 d

EN EL VEDADO, CALLE 4, BUENA casa de 2 plantas, moderna, toda de cielo raso, rentando $220, se necesita vender y se da en $22.000. Suárez Cáceres, Habana, 89; de 2 a 4.
C 11736 4d-18

SE VENDE UNA VIDRIERA DE TABAcos y cigarros y quincalla, en la calle de más tránsito. Informan en Egido 41. Cinco años de contrato, 30 pesos alquiler.
37861-62 21 d.

TENGO PARA VENDER EN TODOS los puntos de la capital, bodegas, hoteles, casas de huéspedes, muebleras, casas de empeño, caf

SE NECESITAN

CRIADAS DE MANO, MANEJADORAS, ETC.

CRIADAS DE MANO Y MANEJADORAS

En la calle 15, esquina a K, se solicita una criada para el servicio de comedor; que tenga referencias.

NECESITO UNA MUJER, DE 7 A 11 mañana, para limpieza de casa. Doy $15. Aguiar, 72, altos.
38507 23 d

CRIADA, PENINSULAR, QUE QUIERA ir a un Ingenio cerca de la Habana, se da buen sueldo, para ayudar en la limpieza de una casa chica y manejar una niña. Informan en San Lázaro, 113, altos, entrada por Galiano.
38483 23 d

SE SOLICITA UNA CRIADA, PENINsular, que sepa cumplir con sus obligaciones Sueldo $30 y ropa limpia. Belascoain, 44 altos.
38482 23 d

SE SOLICITA UNA CRIADA DE MAno, para corta familia, se paga buen sueldo. Informan en Gervasio, 149, bajos.
38486 23 d

SE SOLICITA UNA MUCHACHA, PEninsular, para limpiar la casa y servir la mesa Se prefiere una que ha colocado para americanos y que sabe un poco inglés. Buen sueldo. Calle A y 27, Vedado, frente a la bodega.
38478 23 d

UN ACOSTA, 29, ALTOS, SE SOLICIta una muchacha, peninsular, para criada de mano, que sepa servir y sea limpia, si es recién llegada que se preste a aprender y que sea lista. Sueldo el que se convenga.
38480 23 d

SE SOLICITA UNA CRIADA, BLANCA o de color, que sea fina, para la limpieza de unas habitaciones y coser. Es indispensable que tenga referencias. Sueldo 30 pesos y ropa limpia. Calle 4, entre 15 y 19, casa del señor Miguel Arellano.
38455 23 d

Se solicita una criada de mano, con referencias, en la calle B, número 4, entre 3a. y 5a., Vedado.

SE SOLICITA UNA CRIADA DE MEdiana edad, de confianza, para un niño, se exigen referencias. Preferible de color. Buen sueldo y poco trabajo. O'Farrill, 17, pasado el Paradero de los carros, en la Víbora.
38424 22 d.

SE DESEA UNA BUENA CRIADA DE mano, que sepa cocinar algo para un matrimonio solo darán razón en el chalet de la Mambisa Porvenr y Dolores. Reparto Lawton. Víbora. Se le pagará el viaje.
38426 26 d.

¡OJO, MUCHACHAS!

Necesito una criada para comedor, sueldo, $35; dos para cuartos, $30; otra para ir a Nueva York, $40; una sirvienta clínica, $35; tres camareras, $30 y dos muchachas jóvenes para camareras en Moron, $60. Habana, 126.
38428 22 d.

SE SOLICITA UNA CRIADA PENINSUlar, que sepa su obligación. Calle 15, esquina a C, número 302, Vedado.
38419 22 d.

SE SOLICITA UNA CRIADA PARA cuartos, que sepa algo de costura. Sueldo: $25 y ropa limpia. Calle 8, número 18, entre Línea y Calzada, Vedado. Teléfono F-1306.
38441 22 d.

UN MALECON, 35 (ALTOS), SE SOLIcita una criada peninsular, joven y fina; es para hacer limpieza por la mañana y después manejar un niño ya mayorcito. Sueldo: $25, ropa limpia y uniforme por la tarde.
38446 22 d.

SE DESEA UNA CRIADA PARA HABItaciones y coser, formal y trabajadora. Se piden referencias. 17 y 6. Vedado.
38283 22 d.

SE SOLICITA UNA CRIADA, PENINsular, para hacer los quehaceres de una casa. Prado, 42.
38309 21 d.

UNA MANEJADORA SE SOLICITA EN San Lázaro 344, altos, primer piso de la derecha, casa del doctor Alonso. Sueldo, 25 pesos, ropa limpia, que sepa cumplir con su obligación, que sea sana, aseada y que no tenga novios.
38308 21 d.

SE SOLICITA UNA CRIADA DE MANO en Salud, 72, sueldo, 25 pesos y ropa limpia.
38317 21 d.

EN AMARGURA, 92, ALTOS, SE SOLIcita una criada, peninsular, no importa que sea recién llegada. Se da buen sueldo.
38295 21 d.

SE SOLICITA UNA CRIADA DE MAno, que no sea muy joven. Sueldo $25. Línea, 59, entre A y B, Vedado.
38225-26 23 d

SE SOLICITA UNA JOVEN, ESPASOla, para criada de mano, que sepa cumplir bien sus obligaciones y tenga buenas referencias, para una señora americana en un Ingenio a pocas horas de la Habana. Sueldo $35, ropa limpia y uniformes, médico si se enferma. informan: calle B, número 289, entre 29 y 31, Vedado.
C 11731 Ind 18 d

SE SOLICITAN UNA CRIADA Y UNA manejadora, en 10 y Calzada, Vedado.
38163 20 d.

SE SOLICITAN UNA CRIADA Y UNA manejadora en 23 números 305 y 307, Vedado.
38164 20 d.

SE NECESITA UNA MANEJADORA DE mediana edad para una niña de dos años, sueldo, $25.00 y ropa limpia. Calle 5a., número 42, entre D y E, al lado de la botica. Tel. F-1205.
38198 20 d.

SE SOLICITA UNA MANEJADORA, PEninsular, para una niña de dos años. Buen sueldo. Baños, 67, entre 21 y 23. Teléfono F-5396.
38189 20 d.

SE SOLICITA UNA CRIADA, PENINsular, que sepa su obligación, buen sueldo. Para informes: "Los Estados Unidos." Egido y Corrales.
38084 20 d

SE SOLICITA UNA CRIADA DE COlor, de moralidad. Sueldo 5 pesos y ropa limpia. Paseo, 5, entre 5a. y 3a., Vedado.
38154 20 d.

QUINTA, 78, SE SOLICITA UNA CRIAda, para una corta familia. Se da buen sueldo y se piden referencias.
38130 20 d

SE SOLICITA UNA CRIADA, DE mediana edad, para los quehaceres de casa, que sea formal, buen sueldo. Calle 2 y 37, Vedado. Teléfono F-4404.
38133 20 d

SE SOLICITA UNA BUENA CRIADA QUE sea mujer formal para los quehaceres de una casa de un matrimonio solo. Buen sueldo, casa y ropa limpia. Inquisidor, 16, altos.
37929 22 d

EN LA CALLE O, ENTRE 17 Y 19, SE solicitan dos competentes manejadoras, con referencias. Prefiriendo sean de mediana edad. Sueldo: $25.
37736 20 d.

En Patrocinio, 13, Víbora, se necesitan una criada y un buen cocinero, que sepan su obligación; se paga buen sueldo.
37291 24 d

CRIADOS DE MANO

¡¡HOMBRES Y MUJERES!!

Necesito un buen criado sueldo $50; un portero, $30; un chauffeurs $90; dos mozos almacén $30; dos camareros y un dependiente $30; diez trabajadores, $3 diarios; dos criadas para cuartos, $30; una sirvienta clínica $35 y dos camareras $30. Habana, 126.
38200 200 d.

SE SOLICITA UN CRIADO DE MAno, con referencias. Sueldo $30. Empedrado, 19.
38464 23 d

NECESITAMOS CRIADO DE MANO DE mediana edad, cama, comida y ropa limpia, sueldo convencional, inútil presentarse sin buenas referencias. Sobrinos de A. González. Industria, 152.
38086 20 d.

CRIADO DE MANO, CON BUENAS REferencias verbales, buen sueldo. San Ignacio, 110, bufete del doctor Zubizarreta; de 2 a 4.
38100 20 d

EN LA CALLE G, NUMERO 230, ENTRE 23 y 25, se solicita un buen criado de mano y también una criada para cuartos. Buen sueldo.
38094 20 d

COCINERAS

COCINERA: SE NECESITA UNA, DE color, que sea formal y limpia. Compostela, 114-A, altos.
38456 25 d

SE SOLICITA UNA COCINERA, QUE ayude a la limpieza de una casa chica, para un matrimonio americano. Buen sueldo. Calle C ,número 191, alos, entre 19 y 21.
38465 27 d

SE SOLICITA UNA CRIADA PARA COcinar y limpiar en casa de un matrimonio, buen sueldo; es para ir al campo; se admite alguna con hija de 12 a 15 años. Informan en Animas, 172.
38405 22 d.

SE SOLICITA UNA COCINERA, ESPAñola, que sea buena, en Hospital 29-A, se paga buen sueldo. Para un matrimonio
38438 22 d.

UNA COCINERA QUE HAGA LAS COMpras y una criada que sepa su obligación, para tres de familia, buen sueldo. Informan en Animas, 141, altos.
38437 23 d.

SE DESEA UNA COCINERA QUE SEpa desempeñar bien su ofico para San Indalecio, 27, entre Encarnación y Cocos, Jesús del Monte. Sueldo: $20.
38430 22 d.,

SE SOLICITA UNA COCINERA PARA corta familia, que duerma en la colocación, en la peletería americana de Belascoaínn, 28, informan.
38432. 30 d.

SE SOLICITA UNA COCINERA QUE SEpa su obligación o si no una muchacha peninsular, que tenga afición y quiera aprender. Calle, 27, entre D y Baños, número 93. Vedado.
38627 22 d.

SE SOLICITA UNA COCINERA, PARA cocina sencilla y ayudar en corta limpieza. Sueldo 25 pesos. Informes: Amargura, 88, bajos.
38359 22 d

SE SOLICITA UN MATRIMONIO, peninsular, para un Ingenio cerca de la Capital. Ella para cocinar y limpieza de una casa pequeña y él para cualquier otra ocupación dentro del Ingenio. Se desean referencias y que la cocinera sea experta en el oficio. Se pagará buen sueldo. Informes: calle A, número 157, entre 15 y 17, Vedado.
38350 22 d

SE SOLICITA UNA COCINERA, REpostera, fina y limpia; sueldo $40; que traiga referencias. Línea, 113, altos, entre J y K.
38325 22 d

SE SOLICITA UNA CRIADA, PARA cocinar y ayudar en otros quehaceres, se le da buen trato; sueldo convencional y que duerma en la colocación. Informan en la calle de Cárdenas, número 47, bajos.
38365 22 d

SE DESEA UNA COCINERA, PARA EL campo, para hombre solo. Calle 11, entre 2 y 4, número 23. Teléfono F-4485.
38367 22 d

SE SOLICITA UNA BUENA COCINEra. Malecón, 8, altos.
38375 22 d

EN PASEO, 224, ENTRE 21 Y 23, SE necesita una buena cocinera y que ayude algo de la limpieza de la casa, tiene que dormir en la colocación y traer referencias. Sueldo $35 y ropa limpia.
38387 22 d

SE SOLICITA UNA COCINERA, PARA ocho de familia. Sueldo veinte pesos. Tiene que tener referencias. Habana, 91, altos. Teléfono A-7141.
38391 22 d

SE SOLICITA UNA COCINERA. BUEN sueldo. Informarán: Luis Estévez y O'Farrill, entrando por Estrada Palma, chalet.
38313 21 d.

SE SOLICITA UNA JOVEN, PENINSUlar para cocinar y que ayude algo a la limpieza. Ha de dormir en la colocación. Sueldo: $30 y ropa limpia. O'Farrill, 15. Víbora. Una cuadra después del Paradero. Tel. I-1257.
38156 20 d.

SE NECESITA UNA COCINERA, PARA una corta familia. Sueldo 30 pesos. Neptuno, 342, bajos.
38220 21 d

SE SOLICITA UNA COCINERA, PARA una persona sola, que haga la limpieza de la casa. Refugio, 29, bajos.
38245 21 d

Se solicita una cocinera de color, de mediana edad. Sueldo: $30 y viajes. Calle H, esquina a 15, Vedado.
38188 20 d.

SE SOLICITA UNA BUENA COCINERA, que sepa su obligación en la calle J, esquina a 17, Vedado; se le paga buen sueldo.
38206 20 d.

PARA LA VIBORA SE SOLICITA UNA buena cocinera, con referencias, que duerma en la colocación. Sueldo: 25 pesos, ropa limpia y cuarto. Informan: en Neptuno, 105 bajos. Tel. A-6850. I-1235.
C. In. 17 d.

Se solicita una cocinera que sea limpia, duerma en la colocación y ayude algo a los quehaceres de la casa, para un matrimonio solo. Sueldo: 30 pesos. Calles 19, entre 4 y 6, en los bajos, casi esquina a 6.
38168 20 d.

SE SOLICITA UNA COCINERA EN JEsús del Monte, 626. Se prefiere que viva en la Víbora.
38088 20 d.

UNA COCINERA JOVEN, PARA CASA de corta familia que ayude a los quehaceres de una casa y que duerma en el acomodo. Tiene que ser limpia y de moralidad. Se solicita en la calle C, esquina a 27, Vedado.
38202 20 d.

SE SOLICITA UNA COCINERA QUE SEa ayude a la limpieza y duerma en la colocación. Se da buen sueldo. Reina, 131, primer piso, derecha.
38178 20 d

Se solicita una cocinera, en la Loma del Mazo, en la calle Luz Caballero, casa "Bellavista;" tiene que ayudar en algo a los quehaceres de la casa y dormir en la colocacion. Pagan buen sueldo. Teléfono I-1408.

COCINEROS

SOLICITO UN COCINERO, UN CRIAdo para trabajos del jardín y un chauffeur que duerma en la colocación y sirva para ocupaciones de la casa, pues le máquina sale poco. Informan: bodega de Concordia y San Nicolás.
38326 22 d

SE SOLICITA UN COCINERO, DE COlor, para 23 esquina a B, Vedado.
38209 21 d

Se solicita un ayudante de cocina; se da buen sueldo. Domínguez, 12, Cerro.
38170 20 d.

SE SOLICITAN UN BUEN COCINERO que traiga recomendaciones y que sea limpio en Consulado, 130, altos. Teléfono A-5644.
37736 20 d.

CHAUFFEURS

SE NECESITA CHAUFFEUR, JOVEN, con referencias, buen trato y sueldo según comportamiento. Informan: Manzana de Gómez, 535. Habana.
38462 23 d

Necesitamos un cocinero fonda ingenio 60 pesos; un segundo cocinero, $45 y un ayudante cocina, $35; un dependiente fonda $35; todos para la misma casa, provincia Matanzas, viajes pagos, dos dependientes de café, $30, provincia Habana. Informan: Villaverde y Ca. O'Reilly, 13, agencia seria.
38433 22 d.

CHAUFFEUR CON BUENAS REFERENcias se necesita uno. Informan en Monserrate, 137, Echemendía.
38318 21 d.

SE SOLICITA UN BUEN CHAUFFEUR que tenga buenas referencias que sepa manejar Cadillac. Obrapía, 37. Señor Diego.
38062 19 d.

ASPIRANTES A CHAUFFEURS

$100 al mes y más gana un buen chauffeur. Empiece a aprender hoy mismo. Pida un folleto de instrucción, gratis. Mande tres sellos de a 2 centavos, para franqueo a Mr. Albert C. Kelly. San Lázaro, 249. Habana.

PERSONAS DE IGNORADO PARADERO

SE DESEA SABER EL PARADERO DE Nieves López Prieto y de su esposo Juan. Informan en Máximo Gómez, número 441. Camila Vidal.
38454 23 d

MANUEL RODRIGUEZ VEGA DESEA saber el paradero de Angel Pérez Burgo, que ha venido de España el 23 del pasado a esta fecha. Dirigirse: calle del Sol, fonda Los Tres Hermanos. Habana.
38306 21 d.

SE DESEA QUE SALVADOR SANTIAgo Casal, se presente con urgencia en la casa Compostela, número 66, para decirle un recado de su familia. Hay mucho interés. Preguntar por José A. Formoso.
38089 26 d

DOMINGO PEREG. SOLICITA NOTIcias o la dirección de este amigo el señor Espino. Hotel Lafayette, Habana.
37935 20 d

SE DESEA SABER EL PARADERO DE Enrique Canda, natural de Millares Lugo; lo busca Antonio López, en Puente Almendares, Habana.
37985 20 d

INES NAVARRO: SE DESEA SABER EL actual paradero de Inés Navarro, que fué enfermera en la Cárcel de la Habana. Es para un asunto que le interesa sobre una herencia. Envíese su dirección o informes al señor M. Dinus. Apartado número 757. Habana.
35527 25 d

VARIOS

AVISO: SE SOLICITAN PEONES PAra una línea de ferrocarril, que conozcan el oficio; sueldo $2.40, trabajo 8 horas. Informan: F. C. Norte Occidental, Playa de Marianao, frente al paradero de los Unidos.
38461 29 d

CARPINTEROS

Solicito operarios y aprendices. Zanja, 137, preguntar por Feliciano Alvarez.
C 11795 8d-20

UNA MADRE DESEA COLOCAR SU HIja, de 12 años, en taller de modas para que la enseñen. Buen trato y mantenda y quiere quedarse a dormir en la colocación. Sol, 112, bajos.
38421 22 d.

NECESITO CIEN TRABAJADORES

para talleres laminadores de hierro y acero. Se admiten hombres y muchachos de 15 años en adelante; trabajo permanente; jornal desde $2 a $3 y $4 diarios. Buena vivienda gratis. Informarán en Habana ,126.
38445 22 d.

PEONES, A $2-80 Y $3-00, BUENOS MEcánicos y toda clase de trabajadores, necesito. No se cobra comisión adelantada. Monserrate, 137. Echemendía y Compañía.
38413 22 d.

Vendedores expertos en el ramo de ferretería y pinturas, hacen falta en el interior. Escriban indicando referencias y territorio que viajan al Apartado 1747, Habana.
38381 26 d

SEGUNDO DEPENDIENTE DE farmacia se solicita uno para pueblo, cerca de la Habana. Informa el señor Bello. Teniente Rey, 41.
37944 25 d

UN SOCIO

Se solicita un socio para jefe de oficina de un negocio de construcciones, que afronte capital de $10.000 y que haga todos los pagos del negocio, así como recibir los pagos al cobro, el asunto es espléndido y en menos de un año puede recibir la devolución de su dinero, así como un interés de un 12 por 100 anual, al mismo tiempo percibirá un buen sueldo. Hay en la actualidad obligaciones a cobrar por más de $35.000. Necesito persona seria; quien se interese puede dar las mejores referencias. Solamente de dos socios. Dirigirse a: señor Martiné Duakesh. Lista de Correo. Habana.
38366 22 d

BUENA OPORTUNIDAD

para invertir su dinero en un negocio productivo en el que en poco tiempo puede doblar su capital. Con tres mil pesos usted puede ser uno de los gerentes. Necesario presentar buenas referencias. Informarán: Teléfono M-1481.
38340 22 d

MODISTAS: BUENAS OFICIALAS HAcen falta, se pagan buenos sueldos y trabajo todo el año. Aguacate, 27, bajos.
38341 22 d

EN SAN JOAQUIN, 59, SE NECESITA carpinteros y aprendices.
38369 26 d

NECESITO VENDEDOR PRACTICO en el ramo de prenda y quincalla, al por mayor, para Habana. Debe ser del giro y conocer bien la plaza. Trabajo a comisión. David Alberto. Compostela, 115, interior, casi esquina Muralla.
38370 22 d

BUENA OPORTUNIDAD AL COMERcio: un joven que viaja por todos los pueblos de la Provincia de Matanzas, desea adquirir comisiones de artículos para vender a establecimientos. Informes por escrito: A. Gisbert. Prado, 100, altos.
38371 26 d

SE SOLICITA UN JOVEN PARA EL ESCritorio. Droguería Taquechel.
38292 21 d.

SE DESEA UN MUCHACHO, NO TIENE que servir mesa, poco trabajo. Perseverancia, 38-A.
38202 21 d.

SE SOLICITAN CUATRO VENDEDORES campo y ciudad, 20 por 100, seis jóvenes para casa de comercio, $60; un dependiente de víveres; uno de ropa para un central, sueldos, $40, viajes pagos; un criado, $50; otro, $35, casa, comida, tres camareros, $25; ocho trabajadores para jardín, $60 al mes y casa y otras colocaciones. Informan: Obrapía, 98, departamento 21, segundo piso.
38205 20 d.

SE SOLICITA UNA MECANOGRAFA experta en inglés y español. De no reunir estas condiciones que no se presente. Informan: Edificio Banco Canadá. Departamento 419.
38316 21 d.

SE SOLICITA UNA TAQUIGRAFA EN inglés y español, no es necesario mucha rápidez en el español, se desea persona formal y que sea práctica en correspondencia; se paga de $100 hasta $150, según la competentía de la persona. Unión Comercial de Cuba, 33, Habana.
38068 23 d.

APRENDA A CHAUFFEUR EMPIECE HOY MISMO

Se gana mejor sueldo, con menos trabajo que en ningún otro oficio.
MR. KELLY le enseña a manejar y todo el mecanismo de los automóviles modernos. En corto tiempo usted puede obtener el título y una buena colocación. La Escuela de Mr. KELLY es la única en su clase en la República de Cuba.

MR. ALBERT C. KELLY

Director de esta gran escuela, es el experto más conocido en la República de Cuba, y tiene todos los documentos y títulos expuestos a la vista de cuantos nos visiten y quieran comprobar sus méritos.

MR. KELLY

le aconseja a usted que vaya a todos los lugares donde le digan que se enseña pero no se deje engañar, no dé ni un centavo hasta no visitar nuestra Escuela.
Venga hoy mismo o escriba por un libro de instrucción, gratis.

ESCUELA AUTOMOVILISTA DE LA HABANA
SAN LAZARO, 249.

Todos los tranvías del Vedado pasan por FRENTE AL PARQUE DE MACEO

Modistas: se solicitan buenas oficialas y aprendizas para coser, en Trocadero, 14, bajos, entre Prado y Consulado. Se pagan buenos sueldos.
37446 25 d

IMPRENTA: SE SOLICITA UN aprendiz adelantado, para máquina de pedal. Cuba, número 85.
37973 19 d

SE SOLICITA UN MUCHACHO, DE 16 a 18 años, en la Compañía Internacional de Accesorios de Automóviles, S. A. San Lázaro, 99-B.
38245 21 d

UNA COSTURERA QUE HAGA LA LIMpieza de tres pequeñas habitaciones y un baño para corta familia y que sepa coser se solicita en la calle C, esquina a 27, Vedado. Que sea persona limpia, honrada y trabajadora y que traiga referencias.
38202 20 d.

Muchacho, para aprendiz de hojalatero. Sueldo $45 y aprende el oficio. Droguería Sarrá. Teniente Rey y Compostela. Departamento caja.
38256 25 d

NECESITAMOS UNA TAQUIGRAFA, en inglés y español, aunque el español no es muy necesario. Escriba dando informe ssobre experiencia, sueldo, etc., etc., a O. L. A. Apartado 246.
38268 21 d

Droguería. Se solicita un socio con pequeño capital para atender un negocio de este giro. Debe conocer el negocio y estar dispuesto a viajar. Para informes este DIARIO.
P. 6d 17.

SE SOLICITA UNA COSTURERA EN el hotel Habana. Tiene que lavar alguna ropa. Teléfono A-8825.
38230 26 d

A los hacendados y colonos: se facilitan trabajadores para la zafra. Izquierdo Julia. O'Reilly, 9 y media. Habana.
38258 21 d

SE SOLICITA INMEDIATAMENTE UN competente taquígrafo inglés y español. No se desea tratar con principiantes. Thrall Electric Company. Monserrate y Neptuno.
C-11756 4 d 18

CENTRO GALLEGO. PROPORCIONA colocación a sus asociados, a los inmigrantes y a la mujer gallegos, sin estipendio de ningún género. Las ofertas se harán personalmente en la Oficina de Colocaciones, Información y Estafeta, altos del Palacio social, y las demandas en cualquiera otra forma, pero garantizadas.
C 9550 alt ind. 22 o

COSTURERAS
PARA COSER EN EL TALLER Y EN SUS CASAS.

Las solicitamos prácticas en ropa de señora y niños. Pagamos los mejores precios y garantizamos el trabajo para todo el año. Deben traer referencias de las casas donde han trabajado, o recomendación.

ANTIGUOS TALLERES DE LA VIUDA E HIJO DE VENANCIO SIERRA.
HOY MARIN Y GONZALEZ S. en C.
VILLEGAS, Núm. 109.
Horas de costura: de 1 a 5.

EN MORON, DE CAMAGUEY. NOS HAcemos cargo de todas clases de comisiones y representaciones, en las Provincias de Camagüey y Oriente. Se atienden proposiciones. Dirigirse a Melcia y Pacheco. Apartado número 38. Morón. Oficina. Camagüey.
35406 24 d.

COSTURERAS
PARA COSER EN SU CASA

Para ropa de señoras y niños, que sepan hacer trajes de niño estilo sastre, se pagan buenos precios y pueden tener costura todo el año, deben traer referencia de alguna casa donde hayan cosido.
ZULOAGA Y CA. S. en C. AGUILA, Núm. 137, entre San José y Barcelona.
ENTREGA DE COSTURA SOLAMENTE DE 1 A 5.
C 2578 Ind. 29 ms

Se solicitan trabajadores para el corte de madera de la finca "San José del Sumidero," Los Palacios. El monte está en las lomas, a 1.300 pies sobre el nivel del mar, no hay mosquitos en ninguna época del año. Informes en Los Palacios, tienda de ropa "El Encanto" y señores Fernández y Hermanos, y en el kilómetro 115 y medio de la carretera de la Habana a Pinar del Río, el señor Francisco Inclán, tienda mixta; y en la Habana, señores Celestino Rodríguez, S. en C. Inquisidor, 46.
34117 10 f

Se solicitan mineros y escombreros en las minas de Matahambre, se paga buen jornal y se da trabajo por contrata al que quiera. Informan en las Oficinas de Consulado, número 55.
36595 31 d

SESORITA TAQUIGRAFA EN ESPAñol o inglés, para una casa de comercio seria, puede dirigirse al Apartado 697. Habana.
369 21 d.

HOMBRE, DE 45 A 55 AÑOS DE EDAD, para portero de un Club, tiene que tener inmejorables referencias de honradez y trabajador, que sepa recibir a los señores socios. Sueldo según sus aptitudes. Para más informes: Villegas, 35, altos; de 11 a 12 a. m.
38144 20 d

MATRIMONIOS: SE NECESITAN DOS, uno para el campo y otro para la ciudad, magnífico sueldo. Informan en Monserrate, 137, Echemendía.
38319 21 d.

$50 GANARA USTED

semanales, siendo activo. Necesito agentes en el interior, escriban y remitire informes, muestras, prospectos, etc., y usted ocupará este destino. Unicamente contestaré recibiendo veinte centavos sellos, para cubrir franqueo. A. Zaldívar. Zanja, frente al número 21.
37454 25 d

UNA IMPORTANTE CASA ESTABLEcida en New York, con oficina en la Habana, desea relacionarse con tres buenos vendedores expertos en ferretería, pesada, maderas y accesorios para Ingenios, para esta plaza y para el campo. Esta excelente oportunidad se ofrece solo a aquellos que tengan buenas relaciones, práctica y referencias. Escriba dando detalles al apartado 2.004, ciudad. Si no reune las condiciones requeridas, no se moleste en escribir.
37657 20 d

JARDINERO, QUE SEA HORTELANO: se solicita uno para una finca de campo, a media hora de la Capital. San Miguel, 107; de 1 a 2.
37962 20 d

SOLICITO UN AYUDANTE DE JARDInero, que sepa cuidar un caballo y una vaca para una finca en la provincia de la Habana San Miguel, 107; de 1 a 2.
37962 20 d

TAQUIGRAFA EN ESPAÑOL, SOLICItamos una Taquígrafa en español, práctica ya en recibir dictado y que a la vez sea rápida mecanógrafa. Dirigir solicitudes a Barceló Camps y Co. Apartado 236. Para informes de 5 a 6 p. m. Oficios, 20.
37920 22 d.

SE NECESITA UN VENDEDOR, PARA la provincia de Santa Clara y Camagüey, en el ramo de licores, buen sueldo, gastos pagos y comisión; se requieren buenas referencias. Diríjanse a Tejadillo, 8; de 8 a 11.
37953 19 d

SE SOLICITA UNA LAVANDERA PARA lavar en la casa. Calzada de Jesús del Monte, 96. Tel. A-9523.
38043 19 d.

MODISTA: SE SOLICITAN BUENAS oficialas y aprendizas. Villegas, 97, altos.
38120 20 d

RECIENAEMENTE NOMBRADO REpresentante de casa de New York, cede agencias en el interior; no necesito solvencia, basta ser formal y activo. Se solicitan agentes vendedores en la Habana. E. Bravo. Empedrado, 75. Departamento 19. Habana.
37628 27 d

SE SOLICITA UN COBRADOR, QUE tenga buenas referencias, para una casa de comercio. Diríjase al Apartado número 1149. Habana.
38121 20 d

NECESITO URGENTEMENTE 3 MUchachos mensajeros, de 12 a 18 años. Sueldo: $30. Dirigirse inmediatamente a Obrapía, 25, altos.
38210 20 d.

SE SOLICITA UN MEDICO JOVEN, para un pueblo de la provincia de Matanzas. Informa: señor Prado. Escritorio droguería Johnson. Habana.
38242 21 d

Se solicita un pailero de primera National Steel Co., Lonja del Comercio, 441.
C 3139 ind. 8 ab

Necesitamos 2 dependientes fonda Ingenio, $30, ropa limpia y fuma, Provincia Matanzas; 1 fregador y 1 limpiador de cubiertos, para la misma, $30, ropa limpia y fuma; 1 dependiente café, $30; dos dependientes fonda, $35, Provincia Santa Clara, 1 cocinero fonda, $70; dos segundos cocineros, $45 viajes pagos. Informan: Villaverde y Co. O'Reilly, 13. Agencia seria.
38247 21 d

SE SOLICITAN EN NEPTUNO, 57, UNA lavandera y un fregador. Informes en los bajos; de 8 a. m. a 8 p. m.
38307 21 d.

Operario sastre, $80. Se solicita para taller. Central Tacajo, Oriente. Informa: Toyos Tamargo y Co. Muralla, 46.
C 11692 8d-17

SE NECESITA UNA BUENA LAVANdera. Sueldo 30 pesos y la comida. 15 y K.
38152 24 d

MANICURE: SE SOLICITA QUE SEpa trabajar. Cuba, 47, barbería, junto al Banco Nacional.
38169 20 d.

AGENCIA DE COLOCACIONES

LA CASA ECHEMENDIA, GRAN Agencia de Colocaciones. La única que cobra comisión adelantada a los hombres y coloca gratis a las mujeres más seria. La más céntrica. La única. Por todas estas razones podemos decir a los hombres y mujeres para todo clase de trabajo en la ciudad y el campo, nos su pedido y quedará satisfecho. Monserrate, 137. Teléfono M-1872. Echemendía y Cía.
38414

LA AGENCIA LA UNION, DE Marcelino Menéndez, facilita todo clase de personal, con buenas referencias, dentro y fuera de la Habana. Teléfono A-3318. Habana, 114.
37909

VILLAVERDE Y CA.
O'Reilly, 13. Teléfono A-2
GRAN AGENCIA DE COLOCACIONES

Si quiere usted tener un buen criado de casa particular, hotel, fonda, establecimiento, o camareros, cocineros, dependientes, ayudantes, fregadores, criados, aprendices, etc., que sepan su obligación, llame al teléfono de esta antigua y acreditada casa que se les enviarán con buenas referencias. Se dan a todos los pueblos de la Isla trabajadores para el campo.
36420

AGENCIA "EL COMERCIO"

Ofrece toda clase de personal competente para almacenes de todos tipos, cafés, fondas, posadas, hoteles, haciendas, fábricas, bodegas, etc.; lo mejor para esta capital que para el campo. Propietario: Román Heres. Zulueta 27. Moderno. Teléfono A-4960.
36096

INSTRUMENTOS DE MUSICA

SE VENDE UNA BANDOLINA, UNA guitarra, un arco violoncello, todos los mismos, una caja para violín, nuevo, sin ningún uso. Muy barato. Jesús del Monte, 99.

EN $75, ULTIMO PRECIO, UN piano cuerdas cruzadas, tres pedales, americano, sin comején. Industria, 94.
38431

Grafófono Víctor, número 4, con 50 de con discos, todos de mucho gusto y flamante; se da barato. Familia pobre, número 10. Señora Remedios.
37974

Pianos a plazos, de $10 al mes. Autopianos de los mejores fabricantes. Pianos de alquiler de buenas marcas. Se reparan y afinan pianos y pianos.
AGUACATE, 53. Tel. A-9223
36908

AUTOPIANO, 88 NOTAS, COMPLEtamente nuevo, es de primera clase, tiene bandolina y muchos rollos de música variada. Puede verlo, casa particular, altos del almacén de tabacos, número 66.
38161

Autopiano comprado en casa del señor Giralt, tiene tan poco uso, que puede decirse que está nuevo; por necesidad de un dinero su dueño lo da barato por no empeñarlo. Llame al A-5201.
38329

POR MARCHAR AL CAMPO SE VENde un magnífico autopiano de cien notas. Dragones, esquina a Lealtad, altos del Almacén de tabacos.
38285

VENDO UN PIANO NUEVO EN $475; costó $475; un escaparate, ropero, vestidor, sillones, camas modernas, cuna niño; sillas; juego sala; lámparas eléctricas, juntos o separados, burá. Aguila, 32, antiguo.
37779

Se vende una pianola eléctrica marca Howard-Stowers con expresión Welte-Mignon, cuesta nuevo, $1,375 se sacrifica en $900 con 300 rollos. Domínguez, 3-A, Cerro.
37637

ENSEÑANZAS

BAILE

Aprenda a bailar los bailes modernos. No pierda tiempo, que los carnavales se acercan. Clases privadas y colectivas en la Academia o a domicilio. Clases los lunes, miércoles, viernes y sábados, de 8 a 10-15 p. m. Aguila, 24-C.
37739 20 d.

SESORITA AMERICANA, PROFESORA de inglés, con las mejores referencias, desea dar clases y conversación en cambio por buen cuarto en familia decente. Dirigirse a Miss Warren. Lista de Correos.
38436 22 d.

TENEDURIA DE LIBROS Y CALCULO Mercantil, a perfección en 4 y seis mes. Inglés por excelente método y profesor experimentado. "La Comercial", Reina, 3, altos.
38299 15 e.

ALBERTO SOLER

Academia de Arte Cinematográfico. Acaba de fundarse una Academia exclusiva para la enseñanza del Arte mudo. Lecciones tres veces por semana, de 8 a 10 en el Conservatorio Falcón por Alberto Soler, Profesor de Mise en scene de la casa Gaumont y Pathe, de París. Teléfono A-0319.
38301 15 e.

GANE $150 MENSUALES

Hágase taquígrafo-mecanógrafo en español, pero acuda a la única Academia que por su seriedad y competencia le garantiza su aprendizaje. Baste saber que tenemos 250 alumnos de ambos sexos dirigidos por 16 profesores y 10 auxiliares. Desde las ocho de la mañana hasta las diez de la noche, clases continuas de teneduría, gramática, aritmética para dependientes, ortografía, redacción, inglés, francés, taquigrafía Pitman y Orelliana, dictófono, telegrafía, bachillerato, peritaje mercantil, mecanografía, máquinas de calcular. Usted puede elegir la hora. Espléndido local, fresco y ventilado. Precios bajísimos Pida nuestro prospecto o visítenos a cualquier hora. Academia "Manrique de Lara." Consulado, 130. Teléfono M-2764 Aceptamos internos y medio internos para niños del campo. Autorizamos a los padres de familia que concurran a las clases. Nuestros métodos son americanos. Garantizamos la enseñanza. Consulado, 130.
36140 31 d

ACADEMIA CASTRO

Clases de Cálculos y Teneduría de Libros, por procedimientos modernísimos, hay clases especiales para dependientes del comercio por la noche, cobrando cuotas muy económicas. Director: Abelardo L. y Castro. Mercaderes, 40, altos.
37365 31 d

ACADEMIA DE CORTE Y COSTURA "Parisien-Martí", bajo la dirección de la señora Julia Méndez, Profesora con título de la Academia Central de Barcelona. Apodaca número 32, altos.
38357 24 e.

ACADEMIA PARISIEN "MARTI"

La más antigua academia modelo, única en su clase en la Habana. Directora: señora Felipa P. de Pavón. Corte, costura, sombreros, corsés, pintura oriental, peinados, encajes, flores y frutas artificiales. Se admiten internas y admito ajustes para terminar pronto. Vendo el método de corte y el de corsés, los más modernos, 2 horas de clase diaria, $5; y 3 alternas. Se da título de la Central "Martí." Habana, 65, entre O'Reilly y San Juan de Dios. La Directora de esta academia tiene 25 años de práctica en vestidos, sombreros y corsés.
36651 3 e

DUPILOS DESDE $141 COLEGIOS "GERtrudis Gómez de Avellaneda." Calles Quiroga, 1, para varones; teléfono I-1616, y Santos Suárez, 53, para niñas, teléfono 1-1847. Jesús del Monte. Director propietario: F. J. Rodríguez. Director técnico: señor José García y García. Enseñanza elemental y superior. Preparación para el ingreso en el Instituto, Normales y para los próximos exámenes de maestros, mecanografía, taquigrafía, teneduría de libros (partida doble.) Piano e idiomas. Clases diurnas y nocturnas. Este plantel de educación, situado en inmejorables condiciones para la salud del niño y contando con un excelente cuadro de profesores, garantiza a los señores padres de familia el éxito más completo en la educación e instrucción de sus hijos, dentro de la más sana moral cristiana. Se admiten pupilos, medio pupilos y externos. Nota.—Ponemos en conocimiento de los señores padres que muy pronto nuestros discípulos comenzarán el aprendizaje de algunos oficios o artes manuales, a la vez que irán recibiendo la enseñanza técnica, y a cuyo efecto se van a instalar talleres, maquinarias y aparatos, contando con verdaderos expertos para la dirección de estas enseñanzas. Preparamos a nuestros discípulos en condiciones, según las exigencias de la vida moderna. Cob

SE OFRECEN

CRIADAS DE MANO, MANEJADORAS, ETC.

CRIADAS DE MANO Y MANEJADORAS

JOVEN, ESPAÑOLA, RECIEN LLEGAda de Buenos Aires, desea colocarse de manejadora o criada de cuartos, sabe muy bien su obligación. Informan: Salzada de Vives, 133, bodega.
38495 23 d

DESEA COLOCARSE UNA JOVEN, ES pañola, de criada de mano, es recién llegada, sabe trabajar y tiene quien la garantice Para informes dirijase al Hotel Cuba, Egido, número 75; habitación, 5.
38491 23 d

SE DESEA COLOCAR UNA SEÑORA, peninsular, recién llegada, de criada de mano y en la misma una manejadora, que sabe cumplir con su obligación, prefiriendo las dos en una misma casa. Informan: Suspiro, 18.
38451 23 d

SE DESEA COLOCAR UNA JOVEN, peninsular, de manejadora o criada, lleva tiempo en el país, no se admiten tarjetas. Domicilio: San Lázaro, 195.
38463 23 d

SE DESEA COLOCAR UNA JOVEN, PEninsular, de criada de mano o manejadora; lleva poco tiempo en el país; informan en la calle de Reforma número 3 por la Calzada de Concha.
38395 22 d.

SE DESEA COLOCAR UNA JOVEN, EN casa de moralidad y tiene referencias y es peninsular. Informan en Cristina, 70.
38401 22 d.

UNA PENINSULAR, DESEA COLOCARse de criada de mano, en casa de moralidad; sabe cumplir con su obligación. Sueldo no menos de 25 pesos. Informan: Amargura, 96, altos; habitación. 14.
38338 22 d

PENINSULAR, DE 24 AÑOS, QUE LLEgó en el último correo, desea colocarse en casa de familia peninsular, no admite tarjetas, no tiene pretensiones; para tratar, Oficios, 76, altos; cuarto, 15; a todas horas.
38372 22 d

SE DESEA COLOCAR UN MATRIMOnio, recién llegado de España, para criados de mano. Informan en Paula, 83, hotel "Camagüey."
38377 22 d

DESEA COLOCARSE UNA JOVEN, ESpañola, de criada de mano o de manejadora. Cerro, Palatino, 11.
38288 21 d.

SE DESEA COLOCAR UNA JOVEN, PEninsular, de criada de mano o manejadora de un niño solo. Tiene recomendaciones buenas. Sueldo: 30 pesos; en Lealtad 123.
38300 21 d.

SE DESEAN COLOCAR DOS JOVENES, recien llegadas, una para comedor y otra para habitaciones, desean colocarse juntas en casa de familia respetable. Dirigirse: Paula, 83, altos.
38271 21 d

DESEA COLOCARSE CON UNA CORTA familia, sabe bien su obligación, de criada de mano. Calle 23, entre 8 y 10, jardín de la Mariposa. Teléfono 1-1027. Vedado.
38250 21 d

DESEA COLOCARSE UNA CRIADA DE mano, en casa de corta familia o matrimonio solo, tiene quien responda por ella, informes: Tejadillo, número 47, bodega. Darán razón a todas horas. Sueldo 30 pesos y ropa limpia; no sale de la Habana; es española.
38248 21 d

UNA SEÑORA, RECIEN LLEGADA, SE desea colocar de criada de mano o manejadora. Informan: Corrales, 78.
38243 21 d

DESEA COLOCARSE UNA SEÑORA, peninsular, de criada de mano o manejadora; tiene buenas recomendaciones de donde ha trabajado. Informan en la calle 14, número 11, entre Línea y 11, Vedado.
38264 21 d

SE DESEA COLOCAR UNA MUCHAcha, peninsular, recién llegada, de 15 años, para manejadora a otros quehaceres de corta familia; sabe desempeñar su cargo. Para informes: calle Gloria, 123, cerca de los Cuatro Caminos.
38279 21 d

DESEA COLOCARSE UNA MUCHACHA, de criada de mano, en casa de moralidad. Informan: Amistad, 136. Habitación 109.
38298 20 d.

UNA JOVEN, PENINSULAR DESEA colocarse de criada de mano o de comedor. Informan en Sol, 28, altos. Tiene referencias.
38197 20 d.

DESEA COLOCARSE UNA ESPAÑOLA para los quehaceres de un matrimonio solo; o para limpieza de habitaciones. Escobar, 100, entre San Miguel y Neptuno.
38192 20 d.

Se desea colocar una peninsular, para servicio de un matrimonio, sabe cocinar. Para informes: San Lázaro, número 94.
37947 19 d

SE DESEAN COLOCAR DOS MUCHAchas, españolas, para criadas de mano, una entiende de cocina. Informan: calle Cienfuegos, 3, altos.
38112 20 d

SE DESEA COLOCAR UNA JOVEN, PEninsular, para criada de mano o de cuartos, es cariñosa para los niños; no admite tarjetas. Informan: Aguila, 161; tiene recomendaciones.
38117 20 d

SE DESEA COLOCAR UNA JOVEN, PEninsular, de criada de mano o manejadora. No duerme en la colocación. Informan en San José, 78; cuarto, número 18.
38091 20 d

DESEA COLOCARSE UNA PENINSUlar, recién llegada, de criada de mano. Calzada del Cerro, 587.
38124 20 d

SE OFRECE UNA JOVEN, ESPAÑOLA, para criada de mano, en casa de moralidad. Informan: Sitios, 17, altos.
38150 20 d

SE DESEAN COLOCAR DOS JOVENES, españolas, en una misma casa, que sea de moralidad. Luz, 86, altos, tienen buenas referencias; no se colocan menos de 30 pesos.
38098 20 d

SE DESEAN COLOCAR DOS JOVENES, peninsulares, las dos de criadas de mano o de cuartos, son fieles; no es preciso las dos en una casa. Informan: Carmen, 6
38100 20 d

SE OFRECE UNA MUCHACHA, JOVEN, peninsular, para matrimonio solo; es recién llegada; tiene quien responda. Informan en Sol, 117; cuarto, número 6. No sale afuera.
37919 20 d

UNA ESPAÑOLA, DESEA COLOCARSE para el servicio de un matrimonio o una corta cocina. Aguila, 116, antiguo; habitación, 38.
38135 20 d

SE DESEA COLOCAR UNA MUCHACHA, recién llegada de criada de mano o manejadora. Calzada de Vives, 106, bajos.
38102 20 d

SE DESEA COLOCAR UN MATRIMOnio. Lo mismo para la Habana que para el campo. Informan: Salud, 102.
37600 25 d.

CRIADAS PARA LIMPIAR HABITACIONES O COSER

JOVEN, PENINSULAR, DESEA COLOcarse para habitaciones o matrimonio solo o manejadora, tiene referencias. Informan: Jovellar, 33, altos, entre M y N.
38487 23 d

SE DESEA COLOCAR UNA JOVEN, PEninsular, de criada de cuartos o de comedor; tiene buenas referencias. Suárez, 93.
38417 22 d.

DESEA COLOCARSE JOVEN, ESPAÑOla, para habitaciones y repaso de ropa; lleva tiempo en el país; tiene buenas referencias; es persona honrada; desea casa de moralidad. Informan: Velarde, 2, entre Compostela y Habana.
38408 22 d.

UNA JOVEN, PENINSULAR, DESEA colocarse de criada de cuartos o manejadora; no admite tarjetas. Informan en Suspiro, 18.
38442 22 d.

DESEA COLOCARSE UNA ASTURIAna, que lleva tiempo en el país, para limpiar habitaciones o camarera de hotel, es de confianza. Informan en San José, número 2-A, segundo piso, letra F.
38378 22 d

SE DESEA COLOCAR UNA MUCHACHA, peninsular, para criada de habitaciones; sabe coser a la mano y a máquina o para matrimonio solo; tiene buenas referencias. Informan: calle Animas, 134.
38379 22 d

DESEA COLOCARSE UNA SIRVIENTA fina, para habitaciones o comedor; desea casa de moralidad. Informan en Jesús del Monte, 30, esquina de Tejas.
38291 21 d.

DESEA COLOCARSE UNA MUCHACHA, peninsular, para criada de cuartos o manejadora, no se coloca menos de $25. Prefiere en la Víbora. Informan en Santa Irene y Serrano. Jesús del Monte.
38320 21 d.

PENINSULAR DE MEDIANA EDAD DEsea una casa tranquila para las habitaciones, sabe coser a mano y a máquina; no se entiende con cuidar niños. Más informes: Merced, 76, bajos.
38290 21 d.

SE DESEA COLOCAR UNA ESPAÑOla, para limpiar habitaciones, sabe leer; no cose. Informan: Habana, 47; de 9 a 12, o por la tarde.
38271 21 d

DESEA COLOCARSE UNA ESPAÑOLA para el servicio de un matrimonio solo o sea para una limpieza por horas; no duerme en la colocación; sabe cumplir con su obligación. Crespo y Bernal, bodega.
38279 21 d

SE DESEA COLOCAR UNA JOVEN, PEninsular, para criada de cuartos y coser. Es formal y trabajadora. Informan en Factoría 11.
38177 20 d.

UNA JOVEN, PENINSULAR, DESEA colocarse de criada de cuartos o de manejadora, tiene buenas recomendaciones. Informan: calle Cienfuegos, 3, altos. Tiene buenas referencias. Informan: Concepción de la Valla, 4.
38276 21 d

UNA JOVEN, PENINSULAR, QUE LLEva tiempo en el país, desea colocarse en casa de moralidad, sabe coser a mano y a máquina; tiene buenas referencias. Informarán en Diaria 28.
38176 20 d.

SE DESEA COLOCAR UNA JOVEN, ESpañola, de criada de cuarto, sabe cumplir con su obligación; tiene buenas referencias de la casa donde ha estado. No se coloca menos de 30 pesos y ropa limpia. Mi dirección es Acosta 22.
38172 20 d.

DESEA COLOCARSE UNA JOVEN, ESpañola, de criada de habitaciones; sabe coser y está acostumbrada a servir. Informan en Compostela 150, cuarto 33.
38165 20 d.

SE DESEA COLOCAR UNA SEÑORA, española, para limpiar habitaciones; es de mediana edad; prefiere en el Vedado. Calle B y 5a., bodega. Teléfono F-2018.
38143 20 d

SE DESEA COLOCAR UNA MUCHAcha, para limpieza de habitaciones y coser, sino cuidar un niño. Desea casa de moralidad. Sitios, 42.
38151 20 d

DESEA COLOCARSE UNA JOVEN, blanca, en casa de moralidad, solamente para habitaciones y zurcir, desea buen trato. Informan en Jesús del Monte, 224, por Rodríguez, letra C.
38148 20 d

DESEA COLOCARSE UNA JOVEN, de color, para limpiar unas habitaciones y coser o para manejar. Desea casa de moralidad. Gana muy buen sueldo. Revillagigedo, 47, informan.
38146 20 d

UNA SEÑORITA, DESEA UNA HABItación, con asistencia, en casa particular, cerca de la Secretaría de Hacienda, se dan referencias. Avisar a la calle 19, número 492, entre 12 y 14, a la señorita A. V. Vedado.
37732 20 d

DESEAN COLOCARSE DOS ESPAÑOlas para tres habitaciones cada una y coser. Sueldo: 30 pesos, ropa limpia, uniformes y cama; tienen referencias y saben cumplir con su obligación. Informan en Jesús María 80.
37896 20 d

CRIADOS DE MANO

JOVEN, BLANCO, DE BUENA PRESENcia, desea colocarse de criado de comedor en casa de un matrimonio o corta familia; sabe cumplir con sus obligaciones y tiene uy buenas referencias. Gana buen sueldo. Para informes: El Almacén. Tel. F-1010.
38400 22 d.

SE OFRECEN DOS CRIADOS DE COmedor, prácticos en buen servicio; con buenas recomendaciones; se colocan juntos o separados. Ganan buen sueldo. Calzada esquina a G. Teléfono F-5262.
38300 21 d.

JOVEN, ESPAÑOL, DESEA COLOCARse de criado de mano en casa de comercio. Duerme en su casa. Informan en Aguiar. 56. Esquina a Chacón.
38195 20 d.

UN BUEN CRIADO DESEA COLOCARse en casa de familia práctico en el servicio. Informes de las casas donde ha estado. Informan: Tel. A-4969.
38181 20 d.

SE OFRECE MATRIMONIO, PENINSUlar, para casa particular; él para el servicio de comedor y ella para limpiar habitaciones y coser, no tienen inconveniente en ir al campo juntos, o separados en la Habana, ambos son finos y ganan buen sueldo con práctica en el servicio y referencias de familias distinguidas donde lo han prestado. Para más informes: dirijanse al Teléfono A-4441; de 8 a 11 a. m. y de 3 a 5 p. m.
38110 20 d

COCINERAS

UNA COCINERA, PENINSULAR, DEsea colocarse. No se coloca menos de $30 y ropa limpia. Informan: Habana, número 200.
38416 22 d.

COCINERA, SABE ALGO DE REPOSTería, se ofrece para comercio o matrimonio, en la misma una anejadora para un niño de pocos meses. Esperanza 124.
38443 22 d.

DESEA COLOCARSE UNA COCINERA, peninsular, sabe cumplir con su obligación. Salud, 160, entre Oquendo y Soledad.
38434 22 d.

DESEA COLOCARSE UNA BUENA COcinera, francesa, es repostera y tiene referencias. Dirigirse a: calle Baños, número 15, entre 9 y Calzada, Vedado.
38352 22 d

DESEA COLOCARSE UNA SEÑORA, de mediana edad, para cocinar y limpiar es muy limpia y trabajadora, lo mismo para la cocina sola, siendo casa particular o siendo casa de comercio; en la misma una muchacha, recién llegada de España. Rayo, 67. las dos.
38106 20 d

SE DESEA COLOCAR UNA COCINERA, peninsular que sea corta familia y de moralidad. Tiene buenas referencias. Para informes: calle 1a., entre Línea y Calzada, número 11, letra A, Vedado.
38349 22 d

DESEA COLOCARSE COCINERA, PARA todo el servicio de corta familia, sueldo $30. Serrano, 74. Santos Suárez, casa de moralidad. Dormir en la colocación.
38235 21 d

SE OFRECE UNA COCINERA, PENINsular, para casa de comercio o particular, no sale fuera de la Habana ni duerme en la colocación. Domicilio: Maloja, 36.
38193 20 d.

COCINEROS

OFREZCO UN COCINERO Y REPOStero, de primera, para el campo o la ciudad. Informan en Egido, 21. A-1673, Centro de Colocaciones La Habanera. Abelardo Sosa.
38175 20 d.

COCINERO REPOSTERO, ESPAÑOL, SE ofrece para casa particular o de comercio; tiene referencias. Es solo. Teléfono A-7195.
38167 20 d.

SE DESEA COLOCAR UN BUEN COcinero, cocina francesa, española y criolla, hace toda clase de repostería. Informan en O'Reilly, 66. Tel. A-6040.
38191 20 d.

CRIANDERAS

SE OFRECE CRIANDERA, PENINSUlar, de mes y medio, joven, muy abundante, a media leche, tiene certificado y quien la garantiee. Informarán: San Pedro, 12. Sofía.
38300 23 d

SE DESEA COLOCAR UNA CRIANDEdera, a leche entera, recién llegada de España, tiene buena leche reconocida por el doctor Trémols. Puede verse en Florida, 66.
38418 22 d.

SE DESEA COLOCAR UNA CRIANDEra con abundante leche; tiene certificado de Sanidad; no tiene inconveniente en ir al campo. Calle Aguila, 329.
38397 22 d

DESEA COLOCARSE UNA CRIANDERA, recién llegada de España, con leche abundante, con tres meses de parida y con certificado de Sanidad. Calle 16, número 169; cuarto, 10, entre 17 y 19, Vedado.
38339 22 d

DESEA COLOCARSE UNA SEÑORA, peninsular de criandera, buena y abundante leche y con certificado de Sanidad. Informa: 5 y 14, reparto Almendares.
38240 21 d

UNA SEÑORA, PENINSULAR, DESEA colocarse de criandera a leche entera. Tiene tres meses de parida y tiene certificado de Sanidad. Puede verse su niño. Zanja, 105.
37921 20 d.

CHAUFFEURS

JOVEN BLANCO Y FORMAL 4DESEA colocarse de ayudante de chauffeur o criado de mano en casa de corta familia y moralidad; tiene buenas referencias y gana buen sueldo. Por informes: El Almacén. Tel. F-1010.
38369 22 d.

CHAUFFEUR, MECANICO, ESPAÑOL, 7 años de práctica y buenas referencias, se ofrece para casa particular; no se coloca por poco sueldo. Dirigirse: Teléfono A-7159.
38353 22 d

DESEA COLOCARSE UN BUEN CHAUffeurs en casa particular o comercio. Tiene buenas referencias de donde trabajó. También se ofrece un muchacho para ayudante y un buen portero. Habana, 123. Teléfono A-4792.
38312 21 d.

UN JOVEN, ESPAÑOL, OFRECE SUS servicios a familia de moralidad, de chauffeur, sin pretensiones, tiene buenas referencias de las casas que trabajó y sabe cumplir con su obligación. Teléfono M-2654.
38294 21 d.

UN CHAUFFEUR, ESPAÑOL, QUE entiende de mecánica, desea colocarse en camiones de casa de comercio o en máquinas particulares, pues lleva más de diez años de práctica y tiene referencias. Informa: calle Gloria, 129; de 9 a 12 a. m.
38273 21 d

UN CHAUFFEUR, ESPAÑOL, DESEA colocarse en casa particular o casa comercio; no tiene pretensiones; no tiene inconveniente en ir para el campo. Informan: Inquisidor, número 50, entre Jesús María y Acosta.
38120 20 d

CHAUFFEUR CON MAGNIFICAS REferencias de las casas que ha trabajado, se ofrece para cualquier clase de máquina. Informan: Tel. M-1872.
38182 20 d.

PARA MAQUINA FORD, SE OFRECE un competente chauffeur, con extensos conocimientos de su mecánica y práctica de calles y tráficos de la Habana y barrios, ha de ser trabajo curioso en el entender que no ha de intervenir en cargas ni descargas de mercancías. Se dan muy buenas referencias. Informes: Lealtad, número 37, bajos.
38108 20 d

TENEDORES DE LIBROS

COMPETENTE TENEDOR DE LIBROS, solicita empleo. Dirigirse por escrito a José Plasencia. Apartado 330.
38196 20 d.

TENEDOR DE LIBROS Y MECANOgrafo, con conocimientos de inglés para traducciones, de mediana edad, buen calculista e inmejorables referencias. Escribir a: Teófilo Pérez. Amistad, 83.
38095 24 d

VARIOS

SE DESEA COLOCAR UNA LAVANDEra para ropa fina. Informan en 13, entre C y D, quinta Pozo Dulce, Vedado.
38407 22 d.

COBRADOR, UN HOMBRE CON REferencias de personas del comercio y la Banca y con metálico propio para garantizarse; desea encontrar una plaza de cobrador donde pueda ganar de cien pesos en adelante mensuales. Antonio Márquez, Cádiz, 49, moderno, por correo o personal. También deseo cobrar $500 en hipoteca sobre propiedad urbana.
38410-11 23 d.

AYUDANTE DE CARPETA

Desea colocarse en almacén o casa de comercio; escribe correctamente el español; práctico en cálculos y posee grandes conocimientos de mecanografía. Anúnciase solamente por cuatro días. Dirigirse a: San Pedro, 6. La Perla. Antonio Blanco.
38388 22 d

SEÑORA, VASCA, ESPAÑOLA Y SOLA en el país, desea colocarse de ama de llaves de hotel; atender negocio o atender casa de señor de respeto. Informan: San Pedro, 6, hotel.
38392 22 d

JOVEN, ESPAÑOL, QUE CONOCE TEneduría y un poco de inglés, se ofrece para auxiliar de carpeta u otro trabajo análogo Informa: Manuel Varela, en Estevez, 24-B. Teléfono M-1800.
38224 21 d

DESEA COLOCARSE UNA JOVEN, ESpañola de costurera, en casa particular y de moralidad, corta y cose por figurín. Tiene quien la recomiende. Informan: Chacón, 14, altos.
38207 20 d.

SE DESEA COLOCAR UNA PENINSUlar recién llegada, para coser a mano y a máquina y algo de limpieza; tiene quien la garantice. Informes en Suárez, 110, altos.
38187 20 d.

GOUND BUSINESS MAN DESIRES AO secure use of titule Storage space, dest-room and use of post-office box, accounting starting business. Adress $20. c|o DIARIO DE LA MARINA.
38186 20 d.

DESEA COLOCARSE UN HOMBRE, de mediana edad, para sereno de una fábrica o de una casa comercio o para mensajero de una oficina o para tener cuenta de oficinas, sabe cumplir según lo ordene su jefe, es libre y buen trato para todas las personas que le manden y tenga que estar a sus órdenes. Informan en la calle Lamparilla, 76, moderno; habitación, 8; de 1 a 2 y media p. m.; presenta buenas referencias. Antonio Blanco.
38111 20 d

SE OFRECE UN JOVEN, DE 15 AÑOS, blanco, para ayudante de carpeta, sabe escribir en maquinita. Buenas referencias. Marina, 46 Barrio San Lázaro.
38090 20 d

SE OFRECE UN EXPERTO VENDEdor de víveres y licores al detalle. Para las provincias Matanzas, Santa Clara, Camagüey y Oriente. Dirigirse por escrito a Gregorio Lorenzo, a la calle 7, número 34. La Salud.
36169 30 d

TIMBRE NACIONAL

Manuel Mascorieto y Arijón, encargado del Departamento de Timbre e Impuestos Especiales de la Consultoría Legal de Comerciantes. Tiene el gusto de brindarles sus servicios, revisando su documentación y dejándola en un todo de acuerdo con la Ley y Reglamento del Timbre. Rayo, 37. Teléfonos A-0362 y A-4697.
35224 22 d

SEÑORA, ESPAÑOLA, PROFESORA EN partos, con título de España y México, se ofrece para cuidar señoras recién paridas y en estado, módico precio. Para informes: Gervasio, 109, departamento, 4; de las 12 en adelante.
37949 30 d

EL BRAVO. ESPECIALIDAD EN LAMparas eléctricas de lujo y fantasía. Llame al A-7898 o al I-2725, personal experto para toda clase de instalaciones. Llame hoy mismo y pasará uno de nuestros señores agentes a verlo en su propio domicilio.
37631 26 d.

UN MATRIMONIO ESPAÑOL, DESEA colocarse, prefieren para el campo; no tienen pretensiones. Buenas referencias. Informan: calle Santa Clara, 16, hotel La Paloma.
38162 20 d.

Suscríbase al DIARIO DE LA MARINAy anuncíese en el DIARIO DE LA MARINA

DE ANIMALES

SE VENDEN 150 MULOS Y 25 VACAS

Acabamos de recibir 150 mulos propios para toda clase de trabajo. Hay grandes, chicos y medianos, buenos, bonitos y baratos.

Semanalmente estamos recibiendo lotes de vacas lecheras. Vienen de las razas Holstein y Jersey, paridas y próximas a parir.

Recibimos órdenes para cerdos de raza, caballos, burros y toros para sementales.

HARPER BROTHERS
Concha y Fomento.
Habana.
38517 29 d

SE VENDEN ONCE MULOS Y CUATRO carretones de cuatro ruedas, para poner camiones en su lugar, se dan en buen precio. Informan: Depósito de materiales de construcción: Vives y Florida.
38332 28 d

ANIMALES EN GANGA. GALLO Y VArias gallinas malayas, legítimas, 1 pollón polaco, varias gallinas criollas, palomas mensajeras. Un clarín de la selva. 9a., esquina a Concepción. Reparto Lawton. Víbora, carro en la puerta.
38158 20 d.

GALLINA Y GALLOS RHODE ISLand red vendo un lote de veinte gallinas y 5 gallos, a 4 y 6 pesos. A. Domínguez. San Miguel, 107; de 1 a 2.
37962 20 d

LA CRIOLLA

GRAN ESTABLO DE BURRAS DE LECHE
de MANUEL VAZQUEZ
Belascoain y Pocito. Tel. A-4810.

Burras criollas, todas del país, con servicio a domicilio o en el establo, a todas horas del día y de la noche, pues tengo un servicio especial de mensajeros en bicicleta para despachar las órdenes en seguida que se reciban.

Tengo sucursales en Jesús del Monte en el Cerro; en el Vedado, calle A y 17, teléfono F-1382; y en Guanabacoa, calle Máximo Gómez, número 100, y en todos los barrios de la Habana, avisando al teléfono A-4810, que serán servidos inmediatamente.

Los que tengan que comprar burras paridas o alquilar burras de leche, diríjanse a su dueño, que está a todas horas en Belascoain y Pocito, teléfono A-1810 que se las da más baratas que nadie.

Nota: Suplico a los numerosos marchantes que tiene esta casa, den sus quejas al dueño, avisando al teléfono A-4810.

CAZADORES: SE VENDE UNA PERRA de caza cachorra Puente y un perro Bulldó, importado de Europa. Se venden baratos por no necesitarlo. Para tratar: Manuel Pruna, 11, entre Infanzón y Pedro Pernas, Luyanó.
38119 20 d

Húngaros blancos. Se venden varias parejas de húngaros blancos, juntas o por separado, propias para la cría actual, a razón de diez pesos cada pareja. No hay rebaja. Informan en Concordia, 123; de 8 de la mañana a 12 del día.
38297 21 d.

M. ROBAINA

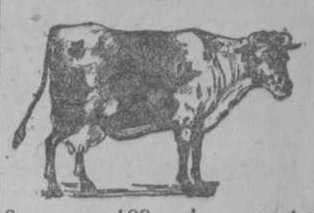

Se venden 100 mulas, maestras de arado; 100 vacas de leche, de 15 a 25 litros de leche diarios, tres razas diferentes; toros cebús y otras clases; cerdos de raza, perros de venado; caballos de Kentucky, de paso; ponis para niños; caballos de coche; novillos floridanos para ceba, en gran cantidad, de tres a cinco años de edad; bueyes maestros de arado y carreta.

Vives, 151. Teléfono A-6033.

LUYANO, VENDO 2 GUANAJOS, QUE pesa cada uno 17 libras, a las dos cuadras de la Calzada, calle Juana Abreu informes al lado de la bodega, tren de carretones.
38263 21 d

L. BLUM

VIVES, 149. Tel. A-8122.

Recibí hoy:

50 vacas Holstein y Jersey, de 15 a 25 litros.

10 toros Holstein, 20 toros y vacas "Ceiú," raza pura.

100 mulas maestras y caballos de Kentucky, de monta.

Vende más barato que otras casas.

Cada semana llegan nuevas remesas.

PERDIDAS

CINCO PESOS A QUIEN ENTREGUE O informe dónde se encuentra una perita que se extravió el 14 del corriente, es blanca, lanuda, orejas amarillo claro, entiende por "Motica.". Su dueño Sol, 81, altos E. Torres.
38448 22 d.

PERDIDA DE UN TITULO. SE GRATIficará al que entregue un título de chauffeur en el garaje de Oquendo, entre Peñalver y Sitios, a Felipe González Fernández. El título no contenía dinero
37915 18 d.

PERDIDA: EL MIERCOLES, ONCE, SE ha extraviado, cerca del Cosmopolita un alfiler marcado por detrás con el nombre de David M. Boyd, la persona que lo devuelva en el edificio del Banco del Canadá, cuarto, 303; se gratificará con $5.
38275 25 d

REGALIA: AL QUE ME ENCUENTRE un pasador de señora, perdido en el siguiente itinerario en la noche de ayer de Dragones hasta San José por Prado de ahí, Consulado, San Rafael, Industria hasta Neptuno casi esquina a Amistad Dirigirse a Prado, 117. Hotel Chicago. Habitación 15.
38201 20 d.

LA PERSONA QUE HAYA PERDIDO un perro raza Puente, color blanco y castaño, puede pasar a buscarlo al almacén de la calle 12, esquina 21, Vedado.
38105 20 d

El DIARIO DE LA MARINA es el periódico de mayor circulación.

Venta y Compra de Automóviles y Carruajes

AUTOMOVILES

SE VENDE UN AUTOMOVIL BUICK, de cuatro cilindros, casi nuevo, se da baratísimo. Informan: F, número 11, entre 5a. y 7a., garaje El Modelo, Vedado.
38450 23 d

SE VENDE UN CHASIS MARCA VIM, con seis gomas nuevas, magneto Bosch y carburador Zenith, todo en perfectas condiciones. Se da barato. Informa: Luis Fernas. Empedrado, 5.
38435 22 d.

MERCEDES. SE VENDE UNA MAQUIna Mercedes, antigua, hecha camión con magneto Bosch y carburador Zenith. Se da barata. Informan: Aguacate 54.
38449 22 d.

Invento del Siglo XX

"PANVAR"

A todos interesa leer. Desea repulir y esmaltar su automóvil y dejarlo igual que de fábrica? "PANVAR" le hará este milagro. ¿Tiene algún objeto de metal, madera, cuero, que haya perdido el brillo y esmalte de nuevo? "PANVAR" y una brocha es cuanto necesita. ¿Desea perservar del orín máquina o hierro? Trátelo con "PANVAR." Placas de metal, herramientas, cuadros dorados, objetos de adorno bronceados, pasándoles el "PANVAR" óxido ni orín les ataca. Acidos, vapores, agua, son agentes inofensivos para el objeto tratado con "PANVAR." El cuero lo charola y le impide que cuartee el sol o aire. "PANVAR" no es barniz, ni pintura, ni aceite de pulir. "PANVAR" es puro esmalte de "LACA" incoloro. Nivela solo. Seca en 4 horas. Lo da un niño. Ama de casa que quiera ver sus muebles esmaltados y pulimentados, que no los raye plumero ni paño, que use "PANVAR." Pídanlo en establecimientos y en las ferreterías. "La Cops." Neptuno, 15. "La Reina de Angeles," Angeles, 20. "Electric Machine Running," Neptuno, 196. "La Diana," Monte, 275. "El Bazar," Muralla, 67. "La Bombra Moderna," Galiano, 13. "El León de Oro," Monte, 2. "La Corona," Monte, 79. "La América," Príncipe Alfonso, 243. "La Escuadra," Belascoain, 69 y 71. "La Universal," Villegas, 63. "El Siglo," Belascoain, 9. Pidan anuncio a su Agente: J. M. López. Concordia, 171.
38530 22 d

STUTZ, COMPLETAMENTE NUEVO, 6 meses uso. Dieciseis válvulas. Vestidura, 6 ruedas, se vende por ausentarse su dueño. Informes: Hotel Pasaje; habitación, 48.
37954 23 d

MICHELIN-CUERDA

Tipo Z

Stock Reina, 12.

ZARRAGA-MARTINEZ
37368 alt 21 d

CAMIONES PIERCE ARROW, DE 2 Y 3 toneladas, casi nuevos, con carroza y alumbrado eléctrico, en ganga. Se venden en el paraje Eureka. Concordia, 149, pregunten por Arana.
38281 1 e

tor, gomas y todo él están en magníficas condiciones. Vigía, 50. Teléfono M-1481. Habana.
38340 22 d

PAIGE

SE VENDE UNO DE SIETE ASIENTOS, ACABADO DE PINTAR DE COLOR MARRON, CON FUELLE Y VESTIDURAS NUEVAS, FAROLES Y PARABRISAS NIQUELADOS, MAGNETO BOSCH, ETC. ACABADO DE AJUSTAR EN LA AGENCIA Y GARANTIZADO COMPLETAMENTE. ES GNGA. INFORMES: E. W. MILES, PRADO Y GENIOS.
38404 28 d.

SAN RAFAEL 141-A SE VENDE UN Ford del 15, en buenas condiciones. Se da a prueba: de 7 a 8 y de 12 a 3.
38310 21 d.

Camión Berliet", motor intensivo y gran velocidad para repartos en ciudad. Carrocería de primera en maderas duras del país. Cualquier prueba. Havana Auto. Marina e Infanta.
C-11757 5d 18

ATENCION

Vendo una gran cuña Stutz 16 válvulas, tiene cuatro meses de uso, gomas y ruedas nuevas y es la más linda que rueda en la Habana. Informes: Amistad, 136. García y Ca. Tel. A-3773.
38314 21 d.

SE VENDE UN FORD, DEL 17, DE muy poco uso, gomas nuevas y cámaras de repuesto. Merced, 77, esquina a Bayona; de 7 a 10 de la mañana.
38403 22 d

SE VENDE UN FORD, DEL 17, EN muy buenas condiciones, se puede ver en Genios, 1; de 12 a 1 y media, preguntar por Manuel.
38244 21 d

BUEN NEGOCIO

Vendemos un Ford, con carrocería francesa, cerrado, propio para reparto. El mo-

FORD, DEL 17, VESTIDURA, GUARdafangos, gomas, fuelle y pintado todo nuevo, doble defensa, lo doy último precio $650. Urge la venta. Informa en Egido, número 63, barbería, motor a cualquier prueba.
38390 23 d

AVISO URGENTE, MUY PROPIO PAra hacer camión, vendo en $400, automóvil 20 H. P., magneto Bosch, carburador Stromberg, buenas gomas y motor. Virtudes, 148-A; de 11 a 3.
37597 23 d

GANGA: EN 650 PESOS SE VENDE UN Overland, con gomas y vestidura nuevas. Puede verse en Chávez, número 1.
37986 25 d

SE VENDE UN MAGNIFICO AUTOMOvil marca Fiat, tipo 3, en magníficas condiciones; puede verse en el garaje de Clavel y Santa Marta. Su dueño: Monte, 148, tintorería El Siglo XX. Teléfono A-1534. Véalo pronto.
37561 21 d

Por haber comprado otro mayor, se vende un camión Studebaker, propio para lechería, carrocería cerrada de chapa galvanizada, en muy buen estado. Urge su venta y se da en cualquier oferta razonable. El motor ha sido ajustado últimamente, listo para trabajar. Informa: E. del Rosario. Edificio Quiñones, 424, de 9 a 11 y de 2 a 5, ó por teléfono M-1823.
37292 24 d

VENDO UN HISPANO SUIZA, PROPIO para una casa de comercio o para particular, se puede ver a todas horas en la Calzada de Jesús del Monte, 96. Teléfono A-9523. Precio: un mil doscientos pesos.
38044 23 d.

SE VENDE UN CHANDLER CASI NUEvo, loso caminó 4.000 millas, se puede ver a todas horas. Morro, 30. Informan: Francisco Blanco.
38085 20 d.

SE VENDEN VERIOS FORDS, A PLAZOS y al contado. Espada, 1.
3797 24 d.

SE VENDE UNA MAQUINA, CON SU correspondiente carroza, propia para reparto de cigarros, lechería, víveres finos o tintorería. Se vende únicamente por lo que vale la carroza. Informan y puede verse en Merced, 104.
37680 20 d

GANGA: SE VENDE UN MAGNIFICO automóvil, marca Buick, de seis cilindros, en $975 y se da a prueba. Aguila, 239, casi esquina a Monte. Es muy económico.
37787 18 d

SE VENDE CAMION EUROPEO, CON amplia cama, de 1 y media toneladas, gomas nuevas un tanque y bomba gasolina, para 550 galones y una bomba de aire; todo en perfecto estado y barato, en San Rafael, 141 y medio, garaje de Jaén, Pita y Co. S. en C.
37712 20 d

AUTOMOVIL, SE VENDE

Un elegante Hudson Super Six, de último modelo, solamente camina un mes, se vende por tener que embarcarse su dueño. Informan en Refugio, número 30, entre Industria y Crespo. Habana.
35202 22 d

SE VENDE UN MAGNIFICO AUTOMOvil marca Paige, tipo sport, motor Continental, arranque y alumbrado eléctrico, ocho meses de uso, con vestidura y seis gomas nuevas, acabado de ajustar. Se da muy barato. Puede verse en Industria, 129, garaje, entre San Miguel y San José.
38203 20 d.

SE VENDE UN FORD, EN ESPADA, número 5. Se puede ver de 1 a 4 p. m.
38236 22 d

GANGA

Se vende en $700 un landolet Delanuay. Delville, en la quinta de Palatino.
C-11710 8d 17

SE VENDE UN PACKARD, EN PERfectas condiciones. Muy cómodo y funcionan muy bien. Baños, 174, entre 17 y 19, Vedado. F-1157.
38233 21 d

SE VENDEN DOS AUTOMOVILES marca Chandler, de poco uso, casi regalados, pueden verse en el garaje de Animas, 135, el señor López, e informará de 8 de la mañana a 5 de la tarde.
38113 20 d

SE VENDE DODGE BROTHERS, MOderno, muy brato, por ausentarse su dueño. Se puede ver en San Indalecio, número 20 y 30; de 7 a 11 a. m. y por teléfono I-2863.
37845 21 d

NO COMPRE CAMION

nuevo o de uso sin antes informarse acerca del

Autocar

Tenemos también de otras marcas cambiados por Autocar.

FRANK ROBINS CO.
HABANA

C 908 in 20 e

Jordan Town Car, se vende uno, color azul marino, la última expresión del confort y la elegancia, propio para la temporada de ópera. Puede verse a todas horas. Agencia Jordan, Avenida de la República, 99.
37993 25 d

VENDO AUTOMOVIL PEQUESO, DE 5 pasajeros, propio para médico o alquiler, chapa particular, arranque alumbrado eléctrico, $925, puede dejar algo a plazos. Un piano nuevo, $225. Aguila, número 32.
37771 20 d.

Por no necesitarse se vende un magnífico Cadillac, acabado de pintar y vestir, o se cambia por Chandler, de 4 pasajeros o marca análoga. Reina, 48.
38140 20 d

SE VENDE UN MAGNIFICO FORD EN $700. Informan: Zulueta, 28, garaje.
37601 25 d.

SE VENDE UN AUTOMO

A TRAVES DE LA VIDA

Próceres

por
NESTOR CARBONELL
Librería de Wilson
Obispo 52

El señor Néstor Carbonell acaba de publicar un lujoso volumen, en octavo, que titula: "Próceres" y trata de ensayos biográficos de los hombres insignes de Cuba. El asunto es muy de la idiosincrasia sobre los hermanos Carbonell que tienen el culto perenne del patriotismo. Néstor Carbonell labora incesantemente por el mantenimiento de los ideales. "Unos trabajan con la uña y el diente, otros con la cuchara y el nivel"—ha escrito Martí. Los Carbonell, en vez de ir a fomentar una colonia de caña, que es obra meritoria, han preferido mantener en el espíritu del país la gratitud y la memoria a los hombres del pasado, lo que es obra sublime.

En este libro "Próceres", donde el lápiz ha consignado los trazos de enérgicas fisonomías, se enseña al país quiénes son nuestros legítimos acreedores. La obra de Carbonell tiene un valor imponderable porque si la actual y nueva generación sabe perfectamente quiénes son los primeros boxeadores del mundo y cuál es el más famoso jugador de pelota, americano o vasco, confunde lamentablemente a los improvisados por la política con los mártires de las libertades patrias. Por eso ese libro debe ser difundido por todos los ámbitos de la República, enviado a todas las bibliotecas extranjeras y esparcido por el mundo, para que quede en el futuro un rastro de la honradez y el sacrificio.

Un segundo volumen y quizás hasta un tercero completarían la obra, pero, eso sí, la conciencia pura y justa de los hermanos Carbonell no permitirá que venga al Panteón de los Césares, el soldado de antecámara.

Alonso Pujol y Querido Moheno publican el número 2 (correspondiente a Noviembre) de su culta "Revista Económica." Comienza por un artículo de don Marcelino Díaz de Villegas que discurre sobre esta frase, ya célebre desde que en otra forma pero con idéntico espíritu la pronunció Manuel Sanguily. Dice: "Al azúcar debe Cuba su riqueza y su desventura,' y es una verdad que el causante de nuestra fortuna es el mayor enemigo de nuestros ideales. Otro amigo mío, el señor "Pepe" Ulmo me dijo un día, ante tristes espectáculos, una frase amarga, de profunda intensidad: "¡Qué falta le hacen a Cuba unos cuantos años de miseria!" La psicología de esta aspiración la comprenderán fácilmente los hombres de espíritu levantado.

Ricardo Veloso, en su librería "Cervantes" ha recibido libros nuevos. Desde luego la Revista "Cosmópolis" (número de Noviembre.) Trae un bello material que se ocupa mucho de España y América. Otras obras son "El Fatalismo" y "La Decisión", cuyos títulos parecen dirigidos a ciertos políticos de Cuba. Una vez me trajo de París el señor don Manuel Antón Morales, dos panfletos del académico Emila Faguet. Se titulaban: "El culto de la incompetencia" y "El terror de las responsabilidades." Creí que habían sido escritos, expresamente, para mi país. Después vi que en todas partes cuecen habas.

"A pluma y a fuego" de Juan Montalvo (que no es Juanillo porque el querido Secretario no lleva nada con semejante violencia), "El estanque de los lotos", poesías de Amado Nervo y la "Historia de Rosas," presidente amable y dulce de la Argentina, son también obras de mérito que ha recibido la librería Cervantes.

El señor Isidro Méndez, acaba de publicar un "apunte histórico crítico titulado "Poetas de Artemisa." Me ocuparé en otra ocasión de este libro.

Y los lectores de novelas y las personas reflexivas tienen dos libros: "Un corazón virginal" de Remy de Gourmont, y "La Energía de la Voluntad" que ha recibido el señor Albela en su librería de la Calzada de Belascoaín número 32. En este último libro hay un capítulo que recomiendo. Se titula: "La lucha y los perezosos."

HECTOR DE SAAVEDRA.

Zona Fiscal de la Habana
RECAUDACION DE AYER
DICIEMBRE 19
$18.905.16

Use
la botella sin cuello HYGEIA.

La Vida de su Bebe Esta en Peligro

La vida de un bebé se arriesga más de 2000 veces durante su primer año, cuando se alimenta con una botella de cuello estrecho.

El cuello hace que partículas de los alimentos y microbios se estacionen en la vuelta del mismo; porque no se puede lavar la botella debidamente.

No use la botella de cuello estrecho.

Con la botella sin cuello nueva HYGEIA no hay peligro. Se puede lavar como un vaso común, rápida y cabalmente.

El biberón con mamadera HYGEIA es el mejor para el bebé y el mas fácil de preparar para la madre. Es el producto de la invención de un médico para salvar su propio hijo.

De venta en las principales Droguerías y boticas, con la marca HYGEIA en cada caja.

The Hygeia Nursing Bottle Co., Inc.
1206 Main St., Buffalo, N. Y., E. U. A.

Crédito Hipotecario de Cuba
Sociedad Anónima
Amargura 11. Teléfono A-3094.

PRESTAMOS DINERO en todas cantidades con interés al tipo más bajo del mercado, concediendo los mayores plazos para su devolución (desde un año hasta veinte) y derecho a amortizar por pequeñas entregas semanales, mensuales, trimestrales o las que se deseen, admitiendo en garantía primeras o segundas hipotecas sobre casas o fincas rústicas, o sobre créditos hipotecarios ya constituídos, capitales a censo y usufructos.

COMPRAMOS hipotecas y censos, pagando las primeras a la par, o sea sin descuento alguno.

VENDEMOS casas y terrenos dentro del radio de la Ciudad, no en sus repartos, cerca de las mejores vías de comunicación, a precio barato y lo cobramos por pequeñas cuotas semanales o mensuales.

FACILITAMOS dinero para fabricación de casas.

¡NO HAGA USTED SU OPERACION SIN OIR NUESTRAS PROPOSICIONES!

C10625 alt. 11d.-22

SERVILLETAS PAPEL CREPE
$1-20 millar.
TOALLAS PAPEL CREPE
$15-00 la caja.
Papel de Inodoro, 100 Rollos Grandes, $7-50.
"LA ESTRELLA", de Cesáreo González
Fábrica de Cajas de Cartón para todas las industrias
Paula 44. Teléfono A-7982. Habana
ct .. 10d-11

LA ZILIA
SUAREZ 43 y 45.
Realiza dos mil sacos de casimir en buen estado, desde $1 hasta $3. Tambien hay un gran surtido, desde $4 hasta $10. Hay fluses y abrigos magníficos.
TELEFONO A-1598.

Caja de Ahorros
66
años en el mismo sitio y con el mismo nombre, lleva establecida la Casa.
J.A. Bances y Cía.
BANQUEROS
OBISPO. NUM. 21.

POLAND WATER
AGUA POLAND
GARANTIZADA POR LOS MÉDICOS EN TODAS PARTES DEL MUNDO.

El más eficaz y NATURAL DIURETICO conocido, por sus maravillosos efectos estimulantes sobre los riñones.

Ha sido recomendada y usada en miles de casos de Paludismo, Escarlatina y Fiebre Tifoidea para evitar que estas enfermedades se arraiguen, en cualquier forma, en los intestinos y riñones.

El peligro más grande de la Influenza Española es el resultado que tiene después, en los riñones e intestinos.

AGUA POLAND es el agua más pura conocida. Puede tomarse en cualquier cantidad con perfecta seguridad.

Ha sido usada en todas partes del mundo en casos de fiebre y cuando no se ha permitido otra agua.

Embotellada solamente en Spring South Poland, Maine, U. S. A. bajo las condiciones más sanitarias.

De venta en las Droguerías y Almacenes y Tiendas de Víveres finos en general.

Para más informes y folletes ilustrados en Español y en Inglés dirigirse a

POLAND SPRING COMPANY
1180 Broadway, New York City,
U. S. A.

JARCIA DE MANILA
LEGITIMA AMERICANA

HAY EXISTENCIA
ENTREGA INMEDIATA
Lamborn & Company
OFICINAS: EDIFICIO BANCO DE CANADA
ALMACENES: ARBOL SECO Y PEÑALVER
HABANA

Los mejores vinos españoles que se importan a Cuba, son los del
"EXCMO. SR. CONDE DEL ASALTO"
Unicos Importadores: JUAN BADUELL Y CIA., S. en C., Bernaza 48. Teléf. A-2757. Apartado 78
c 11 49 alt in 6 d

Cerveza: ¡Deme media "Tropical"!