DIARIO DE LA MARINA

16 PAGINAS | EDICION DE LA MANANA | 3 CENTAVOS

ACOGIDO A LA FRANQUICIA E INSCRIPTO COMO CORRESPONDENCIA DE SEGUNDA CLASE EN LA HABANA

AÑO LXXXIV. HABANA, MARTES, 10 DE OCTUBRE DE 1916.—SAN FRANCISCO DE BORJA. NUMERO 284.

Un mensaje real

CONFRATERNIDAD HISPANO-AMERICANA.—"UNA MISMA ES LA RAZA," UNO SOLO EL IDIOMA"

Al Director del Diario de la Nación, como testimonio de simpatía hacia la noble Nación Argentina á la que España y su Rey desean con el amor de hermanos prosperidad y grandeza

Alfonso

Julio 1916

Como prueba expresiva y ferviente del espíritu de paz y concordia que une a España y a la República Argentina, recogemos de "La Nación", de Buenos Aires, el mensaje enviado por Alfonso XIII al director de aquel importante periódico y el hermoso artículo de contestación:

"El correo último nos ha traído, en medio del cúmulo de materiales que reflejan las alternativas y los horrores de la gran guerra, el regio encargo que con tanta emoción como íntima complacencia cumplimos en esta página. Substrayéndose por un instante a las exigencias del protocolo, el rey de España ha querido expresar, por intermedio de nuestro director, su simpatía y su amor por el pueblo argentino. Y esas líneas que su mano trazó al pie del retrato que reproducimos, dicen en su sencilla elocuencia cuán profunda es la sinceridad que las dictara, y cuán nobles son los anhelos que respecto a nuestro país alimenta D. Alfonso XIII.

"Si ese mensaje nos enorgullece como periodistas que hemos vivido siempre dedicados a mantener latente el culto por la madre patria, tan pródiga de cariño para su hija predilecta, nos enorgullece mucho más como argentinos. Prueba, en efecto, que a través del océano, mientras la república toda vibraba en el alborozo de la reciente fiesta secular, los vínculos que a España nos unen llevaban el eco de la conmemoración para que allí repercutiese en corazones tan generosos como el del monarca. Y si otros actos de indudable elocuencia no hubiesen venido a indicarnos en esas horas inolvidables que nuestro júbilo era compartido allí con adhesión fraternal, ese mensaje, enviado en el mes del centenario, habría bastado para demostrar, con la insigne representación que inviste, cuán unidas están el alma española y el alma argentina, por igual dedicadas a enaltecer en el trabajo y en la paz los prestigios de una raza que llenó de páginas de gloria la historia del mundo.

"Ha de leer el país ese mensaje con emoción tan honda como la que hemos sentido al recibirlo. Ninguno de los monarcas contemporáneos goza entre nosotros de mayor y más legítima popularidad que D. Alfonso XIII. Cuando, hace seis años, manifestó la posibilidad de visitarnos con ocasión del centenario de julio, exteriorizóse en todo el país un deseo vehementísimo de que el viaje se llevase a cabo en 1916, ya que en 1910 mediaron circunstancias que lo impidieron. Desgraciadamente, los acontecimientos que enlutan el mundo han mediado para privar a nuestro pueblo de la satisfacción que esa visita le habría producido. Nadie ignora la grande y eficaz tarea que en estos momentos desempeña D. Alfonso, ni cuánto han valido sus iniciativas personales para mejorar, en días tan aciagos como los que corren, la suerte de los prisioneros, para aliviar la situación de los países invadidos y para mitigar el horror de estas trágicas horas. Misión nobilísima y piadosa, la realiza el rey de España con todo su juvenil entusiasmo y toda la ingente bondad de su alma. Y su figura, tan destacada ya en el mundo, va cobrando cada día más alto relieve aún. Si aquí se quería al "rey valiente", de quien alguna vez hablamos, porque en la serenidad de su valor encarnaba bizarramente gallardías de una raza a que nos honramos en pertenecer, se le quiere doblemente bajo esa otra faz de rey piadoso, tan decididamente entregado a una alta misión de humanidad.

"Ha de venir algún día—y esperamos que este día no tarde en llegar—D. Alfonso XIII. Ese viaje a la Argentina, donde sabe que no le espera más que el cariño ilimitado de un pueblo, ha sido uno de sus deseos más reiterados desde que fué llamado al trono. Verá entonces cuánto se le ama aquí y cuánto se le admira. Comprobará que esos generosos sentimientos que revela en el espontáneo mensaje que transcribimos a la nación, son retribuidos con toda la amplitud que merecen. Advertirá, asimismo, en esa identidad perfecta de idea y de aspiraciones, que los vínculos cuya existencia recordará en los siglos el magnífico monumento de Palermo—"Una misma es la raza", "uno solo el idioma"—no harán más que vigorizar a través del tiempo los que, a impulsos de una simpatía recíproca cada vez más intensa, hacen latir al unísono los corazones españoles y los argentinos. Y, en tanto llega ese día, que será para nosotros un día de júbilo inmenso, vaya hasta el rey Alfonso la seguridad de que esas palabras de su autógrafo han de grabarse en el alma de este pueblo como reiteración cariñosa de anhelos que retribuye la Argentina en el pujante resurgimiento actual de España".

Bolsa de New York

Octubre 9

EDICION DEL EVENING SUN

Acciones 2.071.300

Bonos 4.197.000

CLEARING HOUSE

Los checks canjeados ayer en la "Clearing-House" de New York, según el "Evening-Sun", importaron

348.429.075

LA NUEVA CAMPAÑA SUBMARINA TRAE PERPLEJOS A WILSON Y LANSING

"OBLIGAREMOS A ALEMANIA A CUMPLIR EXTRICTAMENTE SUS PROMESAS". - UN CRUCERO AUXILIAR EN EL QUE IBAN 2000 SOLDADOS SERVIOS Y FRANCESES ECHADO A PIQUE EN EL MEDITERRANEO

LA GUERRA EN EL MAR

ALEMANIA TENDRA QUE CUMPLIR LAS PROMESAS HECHAS A LOS ESTADOS UNIDOS

Long Branch, Octubre 9.

El Presidente Wilson dijo hoy, con motivo del ataque del submarino alemán a los barcos en la costa americana, que: "Al Gobierno Alemán se le exigirá que cumpla en todas sus partes las promesas hechas al Gobierno de los Estados Unidos". Agregó que, por ahora, él no tenía el derecho de dudar de la buena voluntad de Alemania de cumplir dichas promesas.

Se dice que el Secretario Lansing vendrá aquí mañana para conferenciar con el Presidente acerca de los ataques del submarino alemán en las costas americanas.

CONFERENCIA ENTRE WILSON Y BERNSTORFF

Long Branch, 9.

Después de celebrar una conferencia con el Presidente Wilson, el Conde de Bernstoff, Embajador de Alemania en los Estados Unidos, informó a los repórters que estaban pendientes de la entrevista, haberle asegurado al Presidente que Alemania se propone mantener las promesas he-

(PASA A LA PAGINA OCHO)

SE RESTABLECE LA CUARENTENA POR COLERA CONTRA MEJICO

LA PATENTE DEL "ESPERANZA", QUE LLEGARA HOY, CONSIGNA LA OCURRENCIA DE TRES CASOS EN VERACRUZ.—IRA AL MARIEL.—UN YATE DE RECREO QUE LLEGO SIN DESPACHO CONSULAR.—DOS BUQUES DE NEW ORLEANS.—54 CHINOS

En la Jefatura del servicio de cuarentenas se recibieron ayer noticias cablegráficas de haberse comprobado que en Veracruz han ocurrido algunos casos de cólera.

Se agrega en dichas noticias que la patente del vapor americano "Esperanza", que salió hace tres días de Veracruz para la Habana vía Progreso, especifica la ocurrencia de tres casos de dicha terrible enfermedad en la capital veracruzana.

En tal virtud, el Jefe de Cuarentenas doctor Roberts ordenó que se volvieran a poner en vigor las medidas cuarentenarias por cólera contra Veracruz, las cuales habían sido suspendidas hace pocos días.

Al vapor "Esperanza", que debe llegar hoy a la Habana, tendrá por lo tanto que ir también al Mariel para cumplir dicha cuarentena y dejar en el Lazareto de aquel puerto a los pasajeros destinados a Cuba que traiga el "Esperanza".

El médico mayor del puerto, doctor Giralt, en vista de esta nueva orden de cuarentenas, dispuso que se trasladase hoy al Mariel el oficial médico doctor Valdés Rico para recibir e inspeccionar a los cuarentenarios.

Al "Esperanza" le ordenó anoche

(VIENE DE LA PAGINA DIEZ)

LA INAUGURACION DEL FERROCARRIL DEL NOROESTE DE VUELTAS

EL SECRETARIO DE AGRICULTURA ACLAMADO.

DEL "DIARIO" A BAHIA HONDA.-FRENTE A LA COSTA BRAVA.

(De nuestro enviado especial.)

LA "COMPAÑIA AZUCARERA HISPANO AMERICANA".—LA "COMPAÑIA DEL FERROCARRIL DEL NOROESTE."—BENDICION DE UN ARADO Y DE UNOS RAILES.—HERMOSAS DECLARACIONES DE DON ANGEL BARROS.—EFUSIVAS Y NOBLES DECLARACIONES DEL GENERAL NUÑEZ—NUEVO VENERO DE RIQUEZA.—ACTO DE CONFRATERNIDAD ENTUSIASTA.—ENTREVISTAS CON UN INGENIERO, CON EL ADMINISTRADOR DEL CENTRAL "GERARDO" Y CON JOAQUIN G. DEL REAL.—HOMENAJE AL SEÑOR MARINA Y AGUIRRE.—REGRESO

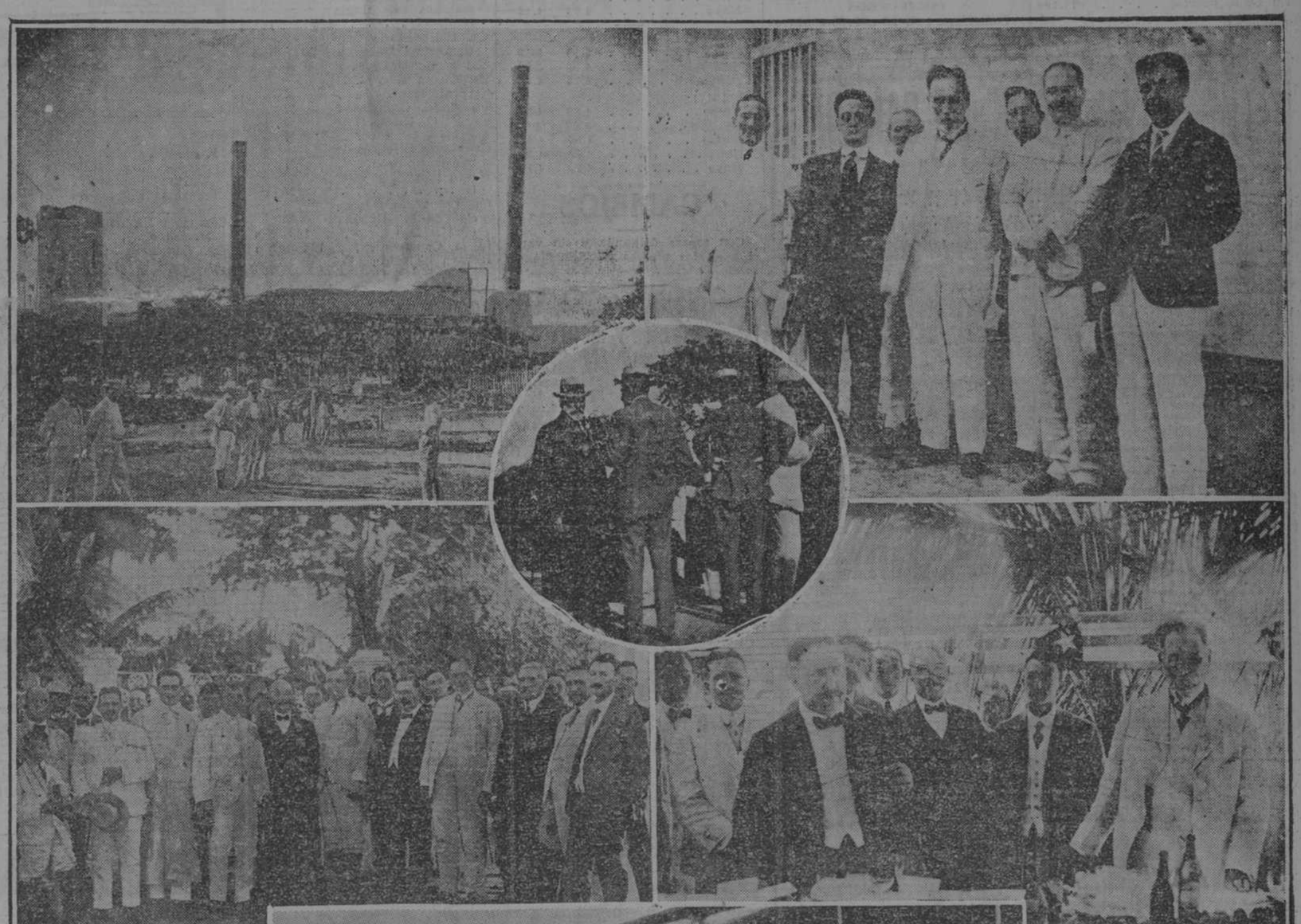

1.—EL CENTRAL "GERARDO". 2.—EL SECRETARIO DE AGRICULTURA, EL SR. SANTO TOMAS Y LOS COMPASEROS SESORES GIL DEL REAL, TOMAS SERVANDO GUTIERREZ Y MARCOS. 3.—EL SECRETARIO DE AGRICULTURA AL DESCENDER DEL AUTOMOVIL. 4.—EL SESOR MARINA, EL SECRETARIO, GENERAL NUSEZ Y LA DIRECTIVA DE LA "COMPASIA DEL FERROCARRIL DEL NOROESTE." 5.—PRESIDENCIA DEL BANQUETE. 6.—UN ACCIDENTE: EXCURSIONISTAS SACANDO LA GUAGUA-AUTOMOVIL DE UN ATASCADERO

CARAVANA AUTOMOVILISTA

La caravana automovilista partió a las cinco y cuatro de la madrugada de la esquina de Zulueta y Teniente Rey, frente al señorial edificio del DIARIO DE LA MARINA.

Formaban la caravana periodistas, fotógrafos, abogados, comerciantes, dueños de tierras, hombres de negocios...

—Estamos listos?

—Lo estamos.

El automóvil parte. Arranca veloz, de muy buena gana, y atraviesa vertiginosamente la ciudad; deja atrás el Malecón; deja atrás la monumental estatua ecuestre de Maceo; deja atrás el Vedado... Van quedando atrás, el Almendares, Columbia Marianao, La Lisa... Ya estamos en pleno campo. Nos amanece. De entre la neblina van destacándose extensos platanales, dilatadas siembras, pajizas chozas...

Las bellas chozas de palmera y yaguas, entre gigantes cetros y altas jáguas.

El día se presenta claro. El cielo límpido. Avanzamos. La mañana es ya completamente hermosa y como que el terreno es sumamente llano, se descubre hasta lo lejos un hermoso paisaje. El auto adelanta veloz, por entre túneles de follaje que forma la carretera desde La Lisa hasta casi la entrada de Guanajay, pero no tan veloz que no podamos apreciar algunos cuadros de bienestar campesino. En un 'sitio' se ve a un robusto mozo surcando la tierra con un arado, aprovechando las primeras horas de una mañana dominguera y fresquísima; más adelante una guajira está echándole maíz a las gallinas que, alborozadamente, acuden picoteando; en un bohío, una hacendosa guajira lava las ropas de sus hijos cantando mientras los niños retozan a su alrededor; en las bodegas se agrupan los hombres y nos miran con afecto, aunque con alguna sorpresa...

Atravesamos frente al Asilo Correccional de Guanajay y tenemos un mohín de tristeza...

Hacemos alto en el elegante y grata parque de Guanajay.

Un alto.—Fraternal saludo.—Seguimos viaje

Damos un efusivo apretón de manos a nuestro insigne compañero de redacción Joaquín N. Aramburu y al corresponsal en Guanajay Sr. José M. Valdés; repone el chauffeur las existencias de gasolina y de nuevo hacia los campos, a los hermosos campos de Cuba. Conucos de boniatos, conucos de maíz, Cocoteros. Ascendemos hacia la meseta del Mariel. Nos llegan las brisas marinas por entre las verdes ramas de un bosque de bambúes que parecen murmurar himnos de concordia y de bienestar. Dejamos a la derecha la hermosa había del

(PASA A LA PAGINA SIETE)

INFORMACION MERCANTIL

Anúnciese en este periódico

MERCADO DE VALORES

Sostenido los tipos y alguna demanda para determinados valores, abrió la Bolsa ayer, operándose a 94.1|4 en comunes del Teléfono y a 104.3|4 en comunes del Havana Electric, valores estos que la especulación y los rentistas están prefiriendo, teniendo en cuenta la situación cada día más sólida de ambas compañías, cuyo aumento en las recaudaciones es fabuloso.

La Compañía del Teléfono al cambiar su directiva, lo ha hecho con elementos conocidos del país y de grandes prestigios financieros, que han de levantar más todavía esta poderosa empresa.

En la sesión de la tarde se operó a 94 en Cuban Teléfono, comunes y a 104.3|4 en Havana Electric, y a 103 en acciones del Banco Español.

A las cuatr p. m. se cotizaba:
Banco Español, 102.3|4 a 103.
F. C. Unidos, 102.7|8 a 103.3|4.
H. E. Ry. Preferidas, 109 a 111.
Idem Comunes 104.3|4 a 105.
Naviera Preferidas, 93.3|4 a 94.3|4.
Idem Comunes, 77 a 78.1|2.
Teléfono Preferidas, 93.7|8 a 94.7|8.
Idem Comunes, 94 a 95.
Cuban Cane Preferidas, N.
Idem comunes, 51.1|4. a 68.

MOVIMIENTO DE AZUCARES

Según datos de los señores Joaquín Gumá y L. Mejer, conocidos corredores notarios comerciales de esta plaza, el movimiento de azúcares en los distintos puertos de esta isla durante la semana que terminó el 9 del actual, fué como sigue:

	Toneladas
Recibido:	
En los seis puertos principales	———
En otros puertos	833
Total	833
Exportado:	
Por los seis puertos principales	17.789
Por otros puertos	20.398
Total	38.187
Existencias:	
En los seis puertos principales	188.682
En otros puertos	71.106
Total	259.788

Centrales moliendo: 1.
Exportado para Europa: 5.443 toneladas; para Nueva Orleans, 5.535 id.

DEL MERCADO AZUCARERO

LONDRES

En Londres continúa cerrado el mercado de remolacha.

NEW YORK

Sostenido abrió ayer el mercado americano con vendedores a 5 centavos costo y flete.

Los compradores permanecen inactivos.

Las ventas efectuadas durante la semana pasada ascendieron a 400.000 sacos.

CUBA

Abrió el mercado local con firmeza en los precios, dándose a conocer la venta de 7.157 sacos polarización 96 a 4.62 centavos la libra en almacén en Matanzas.

COTIZACION OFICIAL DEL COLEGIO DE CORREDORES

El Colegio de Corredores cotizó a los siguientes precios:

Azúcar centrífuga polarización 96 a 4.57 centavos oro nacional o americano la libra, en almacén público de esta ciudad para la exportación.

Azúcar de miel, polarización 89, a 3.86 centavos oro nacional o americano la libra, en almacén público de esta ciudad para la exportación.

EL AZUCAR EN LA BOLSA

La cotización de azúcar de guarapo, base 96, en almacén público en esta ciudad y al contado, fué como sigue:

Abre:
Compradores, a 4.62 centavos moneda oficial la libra.
Vendedores, no hay.
Cierre:
Compradores, a 4.62 centavos moneda oficial la libra.
Vendedores, no hay.

COLEGIO DE CORREDORES DE MATANZAS

Centrífuga pol. 96 a 4.95 centavos la libra.

Azúcar de miel pol. 89 a 4.36 centavos la libra.

COLEGIO DE CORREDORES DE CIENFUEGOS

Centrífuga pol. 96 a 4.65 centavos la libra.

Azúcar de miel pol. 89 a 4.05 centavos la libra.

LA ESPECULACION DE AZUCAR EN LA LONJA DEL CAFE

El mercado de azúcar crudo para futura entrega en el New York Coffee Exchange, base centrífuga de Cuba, polarización 96, en depósito mercantil (en almacén en New York), abrió ayer con tono irregular, y cerró acusando de 4 a 20 puntos de alza comparado con los tipos de la apertura.

Se operó durante el día en 4.800 toneladas en la forma siguiente:

Para Octubre, 600 toneladas; para Noviembre, 100 toneladas; para Diciembre, 2.600 toneladas; para Enero, 900 toneladas; para Febrero, 300 toneladas; para Marzo, 250 toneladas; y para Julio, 50 toneladas.

Los tipos cotizados a la apertura y al cierre fueron como sigue:

A la apertura:		
Octubre	4.90	5.02
Noviembre	4.85	4.96
Diciembre	4.76	4.75
1917:		
Enero	4.30	4.32
Febrero	4.00	4.05
Marzo	4.03	4.05
Abril	4.03	4.08
Mayo	4.08	4.12
Al cierre:		
Octubre	5.10	5.15
Noviembre	4.98	5.03
Diciembre	4.73	4.74
1917:		
Enero	4.35	4.36
Febrero	4.07	4.08
Marzo	4.07	4.08
Abril	4.10	4.12
Mayo	4.13	4.15

CAMBIOS

Con escasa demanda y sin variación en los precios oficialmente cotizados, abrió ayer este mercado.

	Banqueros.	Comerciantes.	
Londres, 3 d|v.	4.78	4.75½	V.
Londres, 62 d|v.	4.75	4.72½	V.
París, 3 d|v.	13¾	14¾	D.
Alemania, 3 d|v.	28	29	D.
E. Unidos, 3 d|v.	⅜	⅛	D.
España, ' d|v.	¼ P	½	D.
Florín holandés	42½	42¼	
Descuento papel comercial.	8	10	D.

JARCIA

Precios en oro oficial:

Sisal de ¾ a 12 pulgadas, a $15.50 quintal.

Sisal Rey, de ¾ a 12 pulgadas, a $16.50 quintal.

Manila legítimo corriente, de ¾ a 12 pulgadas, a $17.25 quintal.

Manila Rey extra superior, de ¾ a 12 pulgadas, a $19.25.

Condiciones y descuentos, los de costumbre.

VIVERES

Durante la decena que termina hoy, han tenido alza el robalo, los chícharos, los frijoles colorados americanos y la manteca, habiendo tenido baja las cebollas, los frijoles negros, las papas en barriles y el tasajo.

BOLSA PRIVADA

OFICIAL

OCTUBRE 9.

OBLIGACIONES. OBLIGACIONES HIPOTECARIAS Y BONOS

	Comp. Por 100	Ven. Por 100
Empréstito República de Cuba Ex-cupón.	99½	101
Id. id. id. (Deuda interior)	96½	97½
Obligaciones 1a. Hipoteca Ayuntamiento de la Habana	103	106
Id. 2a. id. id.	101	105
Id. 1a. Hipoteca Ferrocarril de Cienfuegos	N	
Id. 2a. id. id.	N	
Id. 1a. Ferrocarril de Caibarién	N	
Id 1a. Ferrocarril Gibara-Holguín.	N	
Bonos Ca. Gas y Electricidad de la Habana	112	120
Id. H. E. R. C. (En circulación)	93	96
Obligaciones generales (Perpetuas) consolidadas de los F. C. U. de la Habana	N	
Obligaciones hipotecarias, Serie A., del Banco Territorial de Cuba	N	
Id. Sere B. (en circulación)	90	100
Bnos Ca. Gas Cubana en circulación).	N	
Bonos 2a. Hipoteca The Matanzas Water Works	N	
Bonos hipotecarios del Central Olimpo	N	
Id. id. id. Covadonga	N	
Id. Ca. Eléctrica de Santiago de Cuba.	90	100
Obligaciones generales consolidadas Gas Habana	103	110
Empréstito de la República de Cuba	86½	90
Bonos 1a. Hipoteca Matadero Industrial.	N	
Obligaciones Fomento Agrario garantizadas (circulación).	99	110
Bonos Cuban Telephone Co.	79	85
Compañía azucarera Ciego de Avila	N	
Bonos Hipotecarios de la Cervecera Internacional	86	90
ACCIONES		
Banco Español de la Isla de Cub	102¾	104½
Banco Agrícola de P. Príncipe	N	
Banco Nacional de Cuba	170	Sin
Ca. F. C. U. H. y Almacenes de Regla Limitada	103	104½
Ca. Eléctrica de Santiago de Cuba.	20	55
Ca. F. del Oeste.	N	
Ca. Cuban R. y Ltd. (Preferidas).	N	
Id. id. id. Comunes	N	
Ca. F. C. Gibara-Holguín.	N	
Ca. Planta Eléctrica de Sancti Spíritus	N	
Nueva Fábrica de Hielo	N	
Ca. Lonja del Comercio de la Habana (Preferidas)	103	Sin
Id. id. Comunes	104	Sin
Havana Electric R. Light P. C. (Preferidas)	109¾	111
Id. id. Comunes	104¾	105¼
Ca. anónima Matanzas	N	
Ca. Curtidora Cubana (en circulación pesos 150.z00)	110	115
Cuban Telephone Co. Pref.	93¾	96
Id. id. Comunes	94⅛	96
The Marianao W. and D. Co. (en circulación)	N	
Matadero Industrial (fundadores)	N	
Banco Fomento Agrario (en circulación)	N	
Banco Territorial de Cuba	80	120
Id. id. Beneficiarias.	12	20
Cardenas City Water Works Company.	N	
Compañía Puertos de Cuba	N	
Compañía Eléctrica de Marianao	N	
Ca. Cervecera Internacional (Pf.).	62½	Sin
Id. id. Comunes	N	
Ca. Industrial de Cuba	N	
The Cuba Railroad Co Pref	N	
Banco The Trust Co. of Cuba (en circulación $500.000)	155	Sin
Ca. Naviera de Cuba (Pref)	93¾	96
Id. id. Comunes	77⅛	79
Cuba Cane Corporation (Pref)	N	
Id. id. Comunes	N	
Compañía azucarera Ciego de Avila	132½	140

(PASA A LA DOCE)

Centro Asturiano de la Habana

SECRETARIA

Velada de la "Fiesta de la Raza"

Por orden del señor Presidente de este Centro se anuncia, para conocimiento de los señores asociados, que el jueves próximo, día 12, fiesta oficial del Centro, se celebrará en los salones del edificio social la "Fiesta de la Raza," conmemorativa del descubrimiento de América, con una solemne Velada que comenzará a las nueve de la noche.

El discurso estará a cargo del eminente orador mexicano señor Querido Moheno.

Habana, 7 de Octubre de 1916.

El Secretario,
R. G. MARQUEZ

C 6081 — 4t-9 3d-10

BANCO ESPAÑOL DE LA ISLA DE CUBA

FUNDADO EL AÑO 1856 — CAPITAL: $ 8.000.000

DECANO DE LOS BANCOS DEL PAIS

DEPOSITARIO DE LOS FONDOS DEL BANCO TERRITORIAL

Oficina Central: AGUIAR, 81 y 83

Sucursales en la misma HABANA: Galiano 138—Monte 202.-Oficios 42. Belascoain 20.-Egido 2.-Paseo de Martí 124

SUCURSALES EN EL INTERIOR

Santiago de Cuba.	Manzanillo.	Banes.	Mayarí.
Cienfuegos.	Guantánamo.	Nuevitas.	Yaguajay.
Cárdenas.	Ciego de Avila.	Remedios.	Batabanó.
Matanzas.	Holguín.	Ranchuelo.	Placetas.
Santa Clara.	Cruces.	Encrucijada	San Antonio de los Baños.
Pinar del Río.	Bayamo.	Marianao.	Victoria de las Tunas
Sancti Spíritus.	Camagüey.	Artemisa.	Morón y
Caibarién.	Camajuaní.	Colón.	Santo Domingo.
Sagua la Grande.	Unión de Reyes.	Palma Soriano.	

CUENTAS DE AHORRO CON INTERES

SE ADMITE DESDE UN PESO EN ADELANTE

GIROS Y CAMBIOS, COMPRA-VENTA DE VALORES, DESCUENTOS, PIGNORACIONES

SE ALQUILAN CAJAS DE SEGURIDAD

PRECIO, SEGUN TAMAÑO

"THE ROYAL BANK OF CANADA"

FUNDADO EN 1869

CAPITAL.. $ 11.800.000
FONDO DE RESERVA.. $ 13.236.000
ACTIVO TOTAL.. $234.000.000

TRESCIENTAS TREINTA Y CINCO SUCURSALES

NEW YORK, cor. William & Cedar Sts.—LONDRES, Bank Buildings, Princes St.

VEINTE Y TRES SUCURSALES EN CUBA.

Corresponsales en España e Islas Canarias y Baleares y en todas las otras plazas Bancables del mundo.

En el DEPARTAMENTO de AHORROS se admiten depósitos a interés desde CINCO PESOS en adelante.

Se expiden CARTAS DE CREDITO para viajeros en LIBRAS ESTERLINAS o PESETAS VALEDERAS ESTAS SIN DESCUENTO ALGUNO.

SUCURSALES EN LA HABANA—GALIANO 92. — MONTE 118. —MURALLA, 52.—VEDADO, LINEA 67.

Oficina principal, OBRAPIA, 33.

Administradores: R. DE AROZARENA, F. J. BEATTY.

ARELLANO Y MENDOZA

Ingenieros y Arquitectos Contratistas.

Cuba, 50. Teléfono A-3329

"N. GELATS Y Cía."

SECCION DE CAJA DE AHORROS

Se avisa por este medio a los depositantes en esta sección que pueden presentar sus libretas en Moneda Nacional o Americana, en nuestras Oficinas, Aguiar números 106 y 108, desde el día 16 del actual, para abonarles los intereses correspondientes al trimestre vencido en 30 de Septiembre de 1916.

Habana, Octubre 5 de 1916.

c.5919 — 10d-7

"EL IRIS"

COMPAÑIA DE SEGUROS MUTUOS CONTRA INCENDIOS.
ESTABLECIDA EN LA HABANA DESDE EL AÑO 1855.
Oficinas en su propio edificio: Empedrado, 34.

Esta Compañía, por una módica cuota, asegura fincas urbanas y establecimientos mercantiles, devolviendo a sus Socios el sobrante anual que resulta, después de pagados los gastos y siniestros.

Valor responsable de las propiedades aseguradas.	$62.990.774.00
Siniestros pagados por la Compañía, hasta el 31 de Agosto de 1916.	1.759.369.92
Cantidad devuelta y que se está devolviendo a los Socios como sobrantes de los años de 1909 a 1912.	206.844.45
Sobrante del año 1914 que se devuelve en este de 1916	20.816.37
Sobrante de 1915, que se devolverá en 1917.	52.690.23
Importe del fondo especial de reserva, consistente en propiedades, hipotecas, Bonos de la República, Láminas del Ayuntamiento de la Habana, efectivo en caja y en los Bancos.	438.510.73

Habana, 31 de Agosto de 1916.

EL CONSEJERO DIRECTOR,
ELIAS MIRO Y CASAS.

C5238 — 30d-9

Compañía Nacional de Fianza

BANCO NACIONAL DE CUBA.—PISO 3º T. A-1059

Presidente: JOSE LOREZ RODRIGUEZ — Vicepresidente y Letrado Consultor: DR. VIDAL MORALES

DIRECTORES: Julián Linares, Saturnino Parajón, Manuel Flores, W. A. Merchant, Tomás B. Mederos, Enrique Milagros, Bernardo Pérez.

Administrador: Manuel L. Calvar. — Secretario Contador: Eduardo Téllez.

FIANZAS de todas clases y por módicas primas para Subastas, Contratistas, asuntos Civiles y Criminales, Empleados Públicos, para las Aduanas, etc. Para más informes dirigirse al Administrador.

Rapidez en el despacho de las solicitudes.

SIN OPERACION

Cura del Cáncer, Lupus, Herpes, Eczemas, y toda clase de Ulceras y tumores.

HABANA, 49, esq. a Tejadillo. Consultas de 12 a 4.

Especial para los pobres: de 3 y media a 4.

EMULSION DE CASTELLS GREOSOTADA

Premiado con medalla de bronce en la última Exposición de París. Cura las toses rebeldes, tisis y demás enfermedades del pecho.

Camión "KOEHLER"

$1.450. COMPLETO

1 Tonelada de Capacidad.

Motor 35 H P.
4 Cilindros.
Gomas macizas

Consumo de gasolina aproximado, un cuarto galón por hora

Unico Representante en Cuba: F. GALBAN, Mercaderes, 8.

C5656 — alt. — 15d-26

N. GELATS & Co.

AGUIAR, 106-108 — BANQUEROS — HABANA

Vendemos CHEQUES de VIAJEROS pagaderos en todas partes del mundo.

—Y—

CARTAS DE CREDITO CIRCULARES en las mejores condiciones.

"SECCION DE CAJA DE AHORROS"

Recibimos depósitos en esta Sección pagando intereses al 3 p% anual.

Todas estas operaciones pueden efectuarse también por correo

SOLO FIRMAR Y COBRAR

La simplicidad de los CHEQUES DE VIAJEROS de la American Bankers Association, como forma de llevar su dinero cuando viaje, es algo que usted debe estudiar.

PIDANOS INFORMES.

BANCO NACIONAL DE CUBA

(DEPARTAMENTO DE CAMBIOS)

OBISPO y CUBA.-Habana.

TELEFONO A-4567.

RUTA DE LA FLORIDA

DIARIA exceptuando los domingos y jueves DESDE LA HABANA, LA MAS DIRECTA, RAPIDA, COMODA Y LA MAS CORTA POR MAR PARA TODAS PARTES DE LOS ESTADOS UNIDOS.—La ruta oficial de correos entre Cuba y los Estados Unidos.

Por esta Ruta se puede ir a cualquier punto veraniego o a cualquier colegio de los Estados Unidos, sin necesidad de pasar por la ciudad de Nueva York con sus niños.

$70 de la Habana a New York ida y vuelta $70

VALIDO POR SEIS MESES DESDE EL DIA DE LA SALIDA.

Directo sin cambiar de trenes o con privilegio de hacer escala a la ida y a la vuelta en WASHINGTON, la gran e interesante capital; BALTIMORE, FILADELFIA y demás ciudades en el camino.

Desde Key West el mejor servicio, por Ferrocarril en magníficos carros palacios Pullman. Todos de acero, con alumbrado y abanicos eléctricos; carros dormitorios con compartimientos camarotes y de literas, carros restaurants a la carta.

Para informes, reservaciones y billetes dirigirse a la

Peninsular and Occidental Steamship Co.

Bernaza, 3. Teléfono A-9191. Habana, Cuba

ELGIN F. CURRY AGENTE DE PASAJES

A NUESTROS LECTORES

Con motivo de la fiesta patriótica que hoy se celebra y siguiendo la costumbre de años anteriores, no se publicará esta tarde el "DIARIO DE LA MARINA."

EDITORIAL

UN MENSAJE DE ALFONSO XIII

En otro lugar de este número aparece el afectuoso mensaje que con motivo del aniversario de la independencia de la República Argentina envió el rey de España, Alfonso XIII al pie de su retrato al Director de La Nación de Buenos Aires, y el efusivo y cariñoso artículo con que el importante periódico bonaerense agradece tan señalado honor y tan noble cordialidad. Desde que el pueblo argentino comenzó a ser grande, rico y próspero, desde que aparecieron en él los Mitre y los Sarmiento, su alma republicana se fundió con el alma monárquica de su progenitora. Memorable fué aquel discurso pronunciado en Madrid en el Congreso de la prensa por el Castelar de la Argentina, señor Roldán, en que el orador proclamó y cantó entre ovaciones las virtudes, las hazañas y las glorias de sus abuelos españoles como orígen y base de las virtudes y glorias de su pueblo. Para ser buenos argentinos, decía entonces el orador, seamos buenos hijos de España.

Este mismo evangelio de la concordia y unión espiritual de la República Platense y España llevó a ella el expresidente señor Saiz de la Peña a quien el gobierno y el pueblo recibieron y agasajaron en Madrid como a algo suyo, como a algo que perpetuaba en América los alientos y la grandeza de la raza.

La prensa toda de Madrid y no pocos periódicos hispano-americanos, entre ellos el DIARIO DE LA MARINA, comentaron la cordialísima entrevista celebrada recientemente entre el Conde de Romanones y el Ministro de la Argentina en Madrid, señor Avellaneda, para trazar nuevos planes y proyectos de confraternidad y de progreso común internacional. Después de esa entrevista el congreso argentino nombró Embajador al señor Avellaneda y el Rey de España dió a su vez el mismo nombramiento al Ministro de España en Buenos Aires señor Soler y Guardiola. Afectuosos y espléndidos fueron los recíprocos agasajos con que se celebró este nuevo acercamiento entre ambas naciones.

El mensaje real que hoy reproducimos y la fervorosa respuesta de "La Nación" de Buenos Aires viene a sellar esta confraternidad. "Amor de hermano" es el que Alfonso XIII ofrece a los "nobles sentimientos del pueblo argentino." Gratitud imborrable, admiración profunda, "cariño ilimitado" son los sentimientos que en nombre de su pueblo devuelve agradecido el Director de "La Nación" al "rey valiente," al rey "piadoso," al rey de "mayor y más legítima popularidad" entre los monarcas contemporáneos, al rey que representa y fomenta "el pujante resurgimiento actual de España." Y en esa gratitud late aquella "identidad perfecta de ideas y de aspiraciones que perpetuará en los siglos el lema del magnífico monumento de Palermo: "Una misma es la raza," "uno solo el idioma."

Este pueblo que así se enorgullece de su cuna y de su herencia españolas, este pueblo que así quiere robustecer los jalones de su nacionalidad con los sentimientos y las virtudes de su raza y con la magnificencia del idioma de Castilla, este pueblo que así abre todos los cariños y fervores de su alma a la nación progenitora, es quizás entre todas las repúblicas hispano americanas la que más alta, culta y gloriosamente ha descollado. Y esta compenetración con el espíritu español en vez de estorbarle en la jornada de su engrandecimiento, le ha dado maravilloso vigor e inquebrantable fortaleza; en vez de obscurecerlo lo ha iluminado en la senda de la hidalguía, del valor y de la civilización; en vez de empequeñecerlo, le ha infundido grandeza de gigante. Hoy la próspera, la progresista, la muy ilustre República Argentina, ostenta como uno de sus más preclaros y honrosos blasones el de ser una nación netamente latina, sólidamente hispano-americana.

"YA LLEGARON"

Procedentes de Europa y por el vapor "Maartensdyk" acaban de llegar los afamados bombillos marca "LA ALEMANA", de filamento metálico y de nitrógeno, tan esperados por el público.

"La Alemana", Obrapía 24. Teléfono A-1854.

C5926 alt. 2d-8

"LA PASTORA"

La mantequilla más popular, la mejor y la más agradable. Reconocida químicamente resulta un producto de superior calidad y ello hace que el que la prueba no quiera otra

PRUEBELA HOY MISMO

De venta en las casas de víveres.

Depósito principal: NICOLAS MERINO

Esperanza, 5. Teléfono A-2550

c. 5497 alt 2d-16

SE HA RESUELTO EL PROBLEMA CON LAS ARMADURAS DE LENTE Y ESPEJUELO

Los fabricantes de especialidades de artículos de óptica E. Kirstein Sons Co. hace años que vienen haciendo experimentos con el fin de obtener un modelo de armazones de lente y espejuelo que sufrieran la menor dilatación y contracción en este clima, y, a la vez que no se deformaran al sufrir un golpe y tuvieran un material especial en contacto con las orejas que no le atacara el sudor ni produjera molestias.

Estos eminentes fabricantes han conseguido su deseo y el nuestro proporcionándonos las armaduras de lente y espejuelo

"SHELLTEX"

hechas de una combinación de materiales diferentes, en oro y enchape de oro. Se fabrican en todas formas y colores, son muy elegantes, sólidas y ligeras.

Todas las personas que usen armazones de oro sencillas, de enchape de oro o de aluminio y estén molestas deben usar

"SHELLTEX"

No se deje sorprender con imitaciones, pues éstas armaduras no tienen tornillos, están engrampadas, como se puede ver por la figura que se acompaña. Fíjese que tengan el nombre

"SHELLTEX"

en el puente.

Agentes exclusivos de las armaduras

"SHELLTEX"

"El Almendares," Obispo, 54

donde se encuentran especialidades en artículos de óptica.

Si usted desea artículos de los que otras casas anuncian a precios baratos aquí también los encuentra por un 10 por ciento menos y servidos científicamente.

Si precisa espejuelos o le está mal su armazón recuerde la palabra

"SHELLTEX"

y venga a EL ALMENDARES, Obispo, número 54.

C6097 1d-10.

DESDE WASHINGTON

Para el DIARIO DE LA MARINA.

Octubre 3

Hablaba otro dia, en una de estas cartas, de los **managers** o gerentes municipales, y de la administración local de este país, en el cual hay poblaciones limpias e higiénicas con buenas calles y escuelas, con perfecto servicio de incendios, etc. pero no las hay verdaderamente hermosas y de aspectos artísticos; porque hasta hace muy poco tiempo no se conocía la urbanización sistemática y estética, que también en Europa es relativamente nueva.

A este asunto ha consagrado Mr. Nelson P. Lewis un libro titulado **The planning of the modern City**, que puede ser leído con utilidad por arquitectos, ingenieros, alcaldes y concejales, y con interés, por su amenidad, por los que no pasen de la categoría de vecinos. Durante siglos se ha edificado al azar o sólo se ha observado unas cuantas reglas, las más de ellas malas; entre otras la de combatir el calor por medio de calles estrechas, escasas de luz y antisanitarias, en lugar de hacerlo por medio del arbolado.

Vino luego un período en que principalmente se procuró corregir los errores del pasado, no siempre con acierto, porque para modernizar se destruyó cosas viejas, pero bellas. Ahora se va reconociendo que una ciudad es una composición, como una sinfonía o un poema, que debe responder a un plan, en el cual—como dice Mr. Lewis—"se pone en ejercicio la previsión necesaria para promover el desarrollo ordenado de la ciudad siguiendo líneas fijadas para atender a la salud, a la amenidad, a la conveniencia y al progreso comercial." Añade que los elementos fundamentaes deben ser: un sistema de calles arteriales y de transportes, para servir las necesidades del presente y tener preparación para las del porvenir; la clasificación de las calles, para destinar unas a los negocios y otras a las residencias, contando siempre con el aumento posible de la población; el establecimiento de parques y otros lugares de recreo, de manera que formen parte integrante del plan, y la situación de los edificios públicos y semipúblicos de manera que fáciliten la vida de los negocios y produzcan efecto artístico.

Como la prosperidad de una población depende de su fácil acceso como mercado y de sus posibilidades como centro distributor de productos, se debe atender mucho a su frente acuático —sea fluvial o marítimo— y sus ferrocarriles han de estar trazados de manera que sirvan directa y económicamente las industrias locales. En esto se ha procedido en Europa con éxito notable, y la colocal actividad de Amberes, Bremen y Hamburgo demuestra el valor de las mejoras e innovaciones que han hecho de esos puertos centros del comercio mundial; "y la prosperidad—dice Mr. Lewis—de varias ciudades industriales de Alemania atestigua la sabiduría de combinar las vías de agua con las férreas y de coordinar todas las líneas de transportes. En el interior de la ciudad se debe observar el adagio de que "las calles curvas son para el placer y las rectas para el negocio," con lo que los transportes resultan directos y, por lo tanto, rápidos. Hay ciudades europeas en las que no se permite establecimientos industriales en las calles que van en cierta dirección—por ejemplo, de Norte a Sur—y así, en las otras, que van de Este a Oeste, destinadas a viviendas, se siente poco ruido y están ausentes los olores desagradables.

Mr. Lewis no es partidario—y tiene muchísima razón—del trazado de calles que los americanos llaman de "parrilla" y nosotros "tablero de damas," y que es, por desgracia, el más generalizado en este país y también en Cuba y en el resto de la América española. El autor opina que se debe sustituir esta rígida forma rectangular por una serie de vías radiales y concéntricas, con lo que, sobre facilitarse el tráfico, se sitúa y distribuye mejor los edificios públicos y la ciudad tiene aspectos más variados y agradables.

Las calles radiales, que, como el nombre lo indica, van de la circunferencia al centro, son las destinadas a los negocios, sin que por esto, se prohiba establecer en ellas viviendas, pues son las más indicadas para hoteles. Y en las concéntricas, en que no se permite tiendas, panaderías, cafés ni establecimiento industrial alguno, se instala ciertos edificios que deben estar en parajes silenciosos, como escuelas, tribunales, museos, bibliotecas, templos, etc. que no molestan al vecindario y que embellecen y dignifican la vía pública.

Mr. Lewis insiste—y en esto también con muchísima razón—sobre la utilidad de que en el interior de las poblaciones haya parques, campos para ejercicios atléticos y otros espacios abiertos que aumentan la cantidad de aire y de luz, además de los que, en mayor escala, existan en las afueras. En más de una ciudad americana sucede que hay dos o tres vastos y suntuosos parques, pero lejanos. Sólo los ricos pueden disfrutar de ellos todos los días de la semana; los pobres no los utilizan más que en domingo, porque en ir y venir se les va dos horas y tienen que pagar el carro. Para una madre con cuatro chicos necesitados de aire y de ejercicio, el viaje significa un gasto de veinte centavos. Pero si en cada barrio hay un parque pequeño, pero bien cuidado, en diez minutos se pondrá allí la gente pobre todos los días en invierno para tomar el sol y en verano para tomar el fresco.

Y árboles en todas las calles, excepto en aquellos puntos que lo impidan ciertas necesidades industriales, como la carga y descarga de mercancías; debe haberlos junto a las aceras en las vias de tráfico y en las calles residenciales; debe haberlos, además, en derredor de las viviendas, que deben estar aisladas. Y el espacio de cada solar en que hay arbolado —o flores o plantas aromáticas, o de adorno—no debe ser computado para la contribución territorial. En una ciudad de la Florida se da un premio anual al vecino que con más gusto y mayor profusión eembellece con un floral display el frente de su morada; porque no lo embellece sólo para él, sí que también para los transeuntes. Es este el más barato y el más poético de los refinamientos.

El hermosear una población no cuesta mucho, sobre todo cuando está en el período inicial de su desarrollo; lo que sale caro es el reformarla cuando es grande y vieja, porque hay que expropiar fincas de alto precio. Pero cuando es nueva, basta con adoptar un plan científico y artístico, y atenerse a él. Hay ciudades americanas que tienen muchos hermosos edificios y sin embargo son feas, porque la construcción no está sometida a reglas más que en lo que atañe a la higiene, a la solidez y a la defensa contra los incendios.

Se prescinde de la estética. En una manzana en que no hay más que casas elegantes se permite la erección de un edificio de veinte pisos, destinado a escritorios, útil pero vulgar, que aplasta con su masa las construcciones vecinos y las desluce. En Nueva York había, en Madison Square, un lindo y sencillo templo protestante, ennegrecido por el tiempo y rematado por una aguja esbelta, rodeado de casas pequeñas de gusto inglés; no se podría decir cuando tenía más encanto; si en verano, cuando se vestía de yedra, o en invierno, con sus encajes de nieve. Le pusieron al lado la prosaica mole de un edificio de una compañía de seguros y lo echaron a perder.

Esto no sería posible en aquellas ciudades europeas en que los reglamentos de edificación amparan las construcciones viejas de valor artístico o histórico. Aquí no hay esas reglas, por más que en algunas ciudades las pidan arquitectos que tienen conciencia profesional; no existe ni siquiera la obligación para los propietarios de someter a algún organismo técnico los planos del edificio que se proponen construir, para que el exterior de éste sea de buen gusto y harmonice con los edificios vecinos.

X. Y. Z.

PARA CURAR UN RESFRIADO EN UN DIA, tómese LAXATIVO BROMO QUININA. El boticario devolverá el dinero si no le cura. La firma de E. W. GROVE se halla en cada cajita.

¿Desea usted ver a "CONFETTI"? Use lentes de la óptica "MARTI." Egido, 2-B.

C 6096 2d-10

GRAN LOCAL

Se alquila los bajos de Muralla, 27, propios para almacén de ropa, sedería, quincallería, etc., etc. etc. Tienen altos interiores, con todas las comodidades. Informes en el alto.

C-3447 In. 22 ja.

"La Casa Nueva"

MALOJA, 112. TEL. A-7974

Se compran muebles en todas cantidades, pagándolos más que nadie. No olvide el Teléfono A-7974.

22550 13 o.

LA UNDERWOOD DE BRONCE.

La máquina de escribir ideal para los países tropicales.

No hay corrosión posible.

En uso en las escuadras de los Estados Unidos, Inglaterra, Italia, Alemania y Francia.

Pida pormenores

J. Pascual-Baldwin
Obispo, 191

MARCAS Y PATENTES

Ricardo Moré
INGENIERO INDUSTRIAL
Exjefe de los Negociados de Marcas y Patentes.
Baratillo, 7, altos, Teléfono A-6429
Apartado número 796
Se hace cargo de los siguientes trabajos: Memorias y planos de Inventos. Solicitud de patentes de invención. Registro de Marcas, Dibujos y Clichés de marcas. Propiedad Intelectual, Recursos de alzada, Informes periciales. Consultas, GRATIS. Registro de marcas y patentes en los países extranjeros y de marcas internacionales.

LEAN LOS PANADEROS....

LAS HARINAS.

"GOLD COIN" Y "LA LUZ"

SON LAS QUE CONTIENEN MAS GLUTEN.—LAS QUE RINDEN MAS PAN. LAS MEJORES QUE SE IMPORTAN

UNICOS RECEPTORES

GONZALEZ Y SUAREZ S. en C.

BARATILLO No. 1. HABANA.

LA LLAVE del JABON de SABATÉS es la de la felicidad

PORQUE ES LA LLAVE DE LA LIMPIEZA

ORNAMENTACION DE CEMENTO PARA JARDINES
Jarrones, Bancos, Estatuas, Pergolas, Cenadores, etc., etc.
Fundición de Cemento de Mario Rotllant
FRANCO Y BENJUMEDA. TEL. A-3723.—HABANA

La Prensa

Manuel Bueno, publica por ahí un artículo plagado de virulencias contra los españoles germanófilos, y acaba diciendo que España debe constituirse como Portugal en siervo y lacayo de Inglaterra, por aquella de "quien manda manda y cartucho en el cañón."

Así son estos liberales y demócratas enragés: les parece vejatorio obedecer a un gobierno de su patria y no tienen empacho en declarar que España debe humillarse servilmente a las exigencias de un poder extranjero. Esa es la arrogancia del liberalismo actual: mostrarse orgullosos ante un poder nacional y lamer las posaderas del extranjero que nos amenaza.

Ante la fuerza ya sabemos que debe uno rendirse, pero no sin resistir antes, para caer con dignidad y protestar siempre. ¿No dicen que los belgas son dignos y patriotas porque resistieron al invasor y no aceptan de buen grado la dominación extranjera? Pues ¿por qué los españoles no hemos de portarnos con la misma dignidad ante las amenazas de un extranjero poderoso? Somos neutrales y dejando de serlo tal vez ganaremos una librea; pero perderemos la honra y la dignidad.

* * *

Véase lo que, según Manuel Bueno, desean de España los anglo-franceses:

Hoy creo que los aliados se contentarían con nuestra adhesión moral a su causa, con que reprobásemos la guerra submarina de Alemania contra los buques neutrales y las deportaciones colectivas se darían, del momento, por satisfechos.

Como neutrales no aprobamos la campaña submarina ni ningún acto sangriento de guerra, ni de atropello personal. Pero tampoco aprobamos el bloqueo feroz de las naciones centrales ni el registro de buques, ni la violación de la correspondencia de los neutros, ni la detención de ciudadanos alemanes que viajan en buques neutrales. La acción de los submarinos es una consecuencia del bloqueo. Quiten esto y cesará lo otro. Estamos dispuestos a protestar contra el daño que hacen los unos y los otros. En cambio a Manuel Bueno y a sus amigos les parecen de perlas todas las iniquidades cometidas por los aliados.

—

El gran diario de Buenos Aires La Prensa, publica un artículo sobre la prensa, o sea el periodismo actual.

Y termina con estos párrafos:

La influencia de la Prensa es milagrosamente poderosa y decisiva. Así han venido reconociéndolo las grandes potencias y los políticos más eminentes de Europa. El sucesor del Canciller de Hierro, alarmado ante el silencio que guardaba un día el periodismo acerca de los debates del Parlamento berlinés y de la ausencia absoluta de sus cronistas en la tribuna correspondiente, exclamó: "La Prensa ha dejado de ser el cuarto poder del Estado, para ser el primero de los poderes."

La tarea del escritor público entre los latino-americanos ha pasado casi siempre inadvertida, cuando no vilipendiada. El ha pedido y logrado para los demás honores y recompensas... con honores del olvido.

Empero, no se rinde el desengaño ni capitula con el infortunio, porque él sabe que la Humanidad ha tenido siempre un Calvario para cada redentor, y, a la manera de las bujías que se extinguen alumbrando, él no pondrá a su misión civilizadora, sino hasta que el soplo de la muerte apague la luz de su cerebro.

El periodismo tiene una idea muy vaga de su poder. No sabe lo que podría, lo que llegaría a ser ante los poderes de la sociedad si todas sus fuerzas latentes, perdidas en el espacio, se disciplinaran y procedieran de acuerdo.

—

La Patria, de Sagua, reseña el acto de una reunión convocada por el coronel Fernando del Río, con objeto de armonizar las relaciones entre los partidos para evitar nuevas reyertas políticas:

Dice:

Para el cambio de impresiones celebrado el miércoles, el Coronel Ríos invitó tanto a conservadores como a liberales, y justo es proclamar a los vientos de la publicidad que en la primera convocatoria no se determinaron ni adoptaron acuerdos, no obstante haber quorum, por entender nuestro estimado compatriota que no estaban allí gallardamente representados los partidos políticos que en la actualidad luchan por obtener las riendas del poder.

Y se suspendió la reunión para verificarla en esta semana, llevándose entonces a vías de hecho ante la representación magnífica de los elementos más valiosos de esta villa.

Vimos, allí en la morada del sagüero Coronel y en exquisita armonía a liberales y conservadores, buscando el medio hábil de obtener por medio de la persuación, el abandono de la violencia en la actual campaña electoral; ya sea influyendo cerca del patriotismo de los Directores de los diarios para evitar que en sus columnas se abuse de la frase gruesa, o ya recabando por medio de los Jefes del Partido, y siempre por amor a la República, que los distintos oradores de "mitines" no se pronuncien contra los propios cubanos, en párrafos en los cuales palpite el resentimiento y el odio.

Si con buen deseo se procurase una moderación en las palabras y se respetase a las personas, no ocurrirían las colisiones que lamentamos.

—

En Vuelta Abajo sucede al revés de Vuelta Arriba. Allí se queja la prensa de una excesiva calma y reserva electoral.

Véase lo que dice La Fraternidad, de Pinar del Río:

Dice un refrán que en boca cerrada no entran moscas y en ello se han fijado los vueltabajeros, para continuar sus trabajos políticos en silencio, pero con actividad.

Si algo queremos saber de lo que hacen unos u otros, tenemos que saberlo por lo que dice la prensa habanera, pues, bien se lo dice a ella sus agentes o los interesados de aquí.

Es demasiado misterio el misterio que se traen, pero hay que dejarlos que así lo hagan, porque es tal la desconfianza que se tiene en el cuerpo electoral, y tan de zapa los trabajos que se están haciendo, que entre ellos ha constituído una desconfianza que parece arraigada.

De que los dos partidos piensan ganar y de que tienen fe ciega en ello, basta con las aseveraciones que hacen sus directores, pero los medios con que han de lograrlo y recursos con que cuentan, eso guardan completo silencio, ambos directorios.

Que se trabaja y se reparte dinero en eso no nos queda duda, como tampoco la tenemos en que los unos se temen a los otros, aunque otra cosa digan los voceros habaneros.

Quizá con el tiempo todas las gestiones electorales se reducirán a una simple reunión para cotizar votos y refuerzos y evitarse discursos y mitines. Será un progreso más.

—

El Nuevo Tiempo, diario de Tegucigalpa, capital de Honduras, publica los consejos siguientes del ilustre millonario filántropo M. Carnegie.

El primer deber que un hombre no ha de olvidar nunca, es de preocuparse del porvenir propio y del porvenir de aquellos que de él dependen. No existe regla mejor. A ella han obedecido la mayoría de los hombres honrados y prudentes.

"Los gastos han de ser siempre menores que las ganancias."

En otros términos: es preciso ser civilizado y economizar; no un salvaje que consume diariamente cuanto gana.

Burns, el gran poeta, dice en sus consejos a la juventud:

"Para alcanzar la dorada sonrisa de la diosa Fortuna, cortejadla sin descanso; y amontonad riquezas por todos los medios compatibles con la honradez, no para ocultarlas bajo un seto ni para derrocharlas en pompas, sino para gozar de la gloriosa prerrogativa de ser independiente."

He ahí un buen consejo que deberíamos llevar grabado en nuestro corazón. Cualquiera persona enérgica y digna, no vive feliz mientras haya de recurrir, para satisfacer sus necesidades, al apoyo ajeno. El que no es independiente no ha alcanzado el grado más culto de la virilidad y puede ser incluído en el número de los buenos ciudadanos de la República. No depende la seguridad y el progreso de nuestro país de los hombres muy instruídos, ni de algunos millonarios, ni de la inmensa multitud de pobres, depende de la masa de trabajadores sobrios, inteligentes y laboriosos, económicos, ni pobres ni ricos en demasía.

Así se forman los grandes hombres, así se redimen los obreros, esperándolo todo de sí mismos, de su propio esfuerzo, y no de los comités políticos y socialistas donde solo se consigue el medro de los agitadores.

Suscríbase al DIARIO DE LA MARINA y anúnciese en el DIARIO DE LA MARINA.

TEJAS DE FIBRO-CEMENTO
TERNOLIT PLANIOL
PIDÁNSE CATALOGOS Y PRECIOS A SUCESORES DE R. PLANIOL: APARTADO 256: CALZADA DEL MONTE 361: HABANA

1.2025
ESTE ES EL NÚMERO A QUE DEBE LLAMAR CUANDO QUIERA
DULCES BUENOS
SUCURSAL DE "LA VIÑA"
J. DEL MONTE 535

Agua fría y comida pura en los nuevos modelos de la Gran Nevera de metal
WHITE FROST
(MODELO REDONDO).

El tanque de Cristal con el serpentín de estaño, asegura Agua Fría a todas horas del día y de la noche con un gasto ínfimo de hielo.

El compartimento para alimentos es completamente aislado y de la más fácil limpieza.

Alaska, $8 a 12.50
White Frost $45 a 75

"POLO NORTE"
MODELO CUADRADO
Higiene, con tanque para agua y cámara de provisiones.

"ALASKA"
Neveritas para corta familia y habitaciones.
FRANK G. ROBINS. OBISPO Y HABANA.

C1681 alt. 6d-10.

Engordarás
Si Tomas
Glico-Carne Concentrada Esteva
PREPARADO POR J. SANTAMARIA, FARMACEUTICO (BARCELONA)
DE VENTA EN TODAS LAS BOTICAS
Depósito principal en Cuba: Droguería "San José", Habana y Lamparilla

HABANERAS

NOTA DE AMOR

Un nuevo compromiso.

El último, de actualidad palpitante, encuentra eco hoy en la crónica.

Nena Pessino y Saavedra, la señorita tan delicada y tan graciosa que apenas empezó a aparecer en sociedad tuvo que recluirse en su hogar bajo el peso de un hondo y santo duelo, ha sido pedida en matrimonio para el simpático y conocido joven Guarino Fuentes y Duany, próximo a recibirse de abogado.

Es el hijo de un amigo muy querido, el señor Laureano Fuentes, el pianista admirable y admirado.

Formuló éste la petición.

La noticia, por todo lo que tiene de agradable, me apresuro a insertarla complaciéndome de las primicias en su publicación.

Y con la seguridad de la satisfacción que ha de producir al ser recibida en nuestra sociedad.

Llegue hasta la señorita Pessino con estas líneas una felicitación.

Que hago extensiva a su elegido.

PAUL WARNER

Acabo de verlo.

Verlo y, además, admirarlo.

Es el último trabajo que ha salido de manos del señor Warner y que bastaría a confirmar la justa nombradía del artista.

Un retrato de una dama.

Dama de nuestra sociedad, de las más bellas y de las más distinguidas, admirada siempre por su soberana elegancia.

Su nombre?

No hace al caso...

Son así, de análogos méritos, todas las fotografías que llevan la firma de Warner.

Llaman la atención, a más del parecido, por detalles numerosos de arte, de elegancia y de **esprit**.

Es la característica de los retratos procdeentes del **tailleur** abierto en el flamante saloncito de la planta alta de la Casa Dubic en la calle de Obispo.

Galería fotográfica que conocen y que frecuentan las principales familias del mundo habanero.

Está de moda.

EN EL MALECON

Lo de las farolas.

Vuelvo hoy sobre el asunto.

Habló de ellas ayer, tras la protesta del señor Eduardo Dolz en su vibrante **Nota del Dío**, para apresurarme a recoger un rumor.

Pero lejos de mi ánimo emprender cruzadas contra nada, por capricho o por sistema, pláceme hacer una oportuna aclaración.

No conocía yo las farolas.

Tampoco las conoce el público, en general, por no estar todavía instaladas.

Ya, después de verlas, no me duele modificar mi opinión, como habrá de modificarla el mayor número, quizás el mismo Dolz, al darse cuenta de que no se hará una cosa que "afee y desluzca el mejor paseo de la ciudad."

Son artísticas las farolas y han de producir, seguramente, un buen efecto.

Las personas interesadas en el proyecto no serían capaces de sacrificar la belleza natural de ese gran paseo por obtener ventajas lucrativas de ningún género.

Y convencido estoy tanto de esto como de que con las farolas anunciadoras, encendidas toda la noche, ganará el alumbrado de la Avenida del Golfo, pobremente atendido por lo regular.

Como que es ya frecuente ver poco menos que en tinieblas al primero de nuestros paseos.

LUNES DE FAUSTO

Gran entrada anoche.

La tanda tercera, la del estreno de **La Venganza de la Muerte**, se veía favorecida por la presencia de señoras de las más asiduas a los lunes de Fausto.

Mercedes Montalvo de Martínez, Renée G. de García Kohly, Hermelina López Muñoz de Lliteras, Lolita Colmenares de Casteleiro, María Broch de Fernández y Encarnación Rubio de Sáez Medina.

Eloisa Saladrigas de Montalvo, Felicia Mendoza de Aróstegui y Josefina Embil de Kohly.

Eloisa Portela de Barraqué, Catalina Sánchez Viuda de Aguilera e Isolina Colmenares de Vizoso.

Y damas todas jóvenes, todas distinguidas como Teté Bances de Martí, Carmelina Guzmán de Alfonso, Pilarcita Ponce de Valiente, Margarita Ruiz de Herrera, Rosita Alfonso de Beatle, Cristina Martínez Ortiz de Franca, Sarita Larrea de García Tuñón, Teté Robelin de Torruella, Cheché Grau de Sáinz de la Peña, Otilia Toñarely de Barreras, Josefina Soto de Arias y la bella y muy graciosa Blanca Rosa Carballo de Martín.

Señoritas.

Citaré especialmente a Caridad Aguilera, Anita Sánchez Agramonte y Elisa Colmenares.

Tan encantadoras las tres.

NOCHES DE CAMPOAMOR

Está convenido.

Los lunes, miércoles y viernes, días destinados a las exhibiciones de **La Hija del Circo**, hay siempre en Campoamor gran concurrencia.

Tocaba su turno anoche al séptimo episodio de la interesante película y destacábase en aquella sala un brillante concurso social.

El grupo de damas abonadas a la **suite** de **La Hija del Circo** estaba en mayoría.

Grupo selecto.

Entre las señoritas se contaban Rosita Linares, María Teresa Zayas, Nena Huguet, Carmelina Gelabert, Aida Lamer, Celia Piloto, Angela Matilde Avalos, Eduvigis Pi, Margot Banes, Flor Berenguer, Juanita Menéndez, Marta Cabarrocas, Elisa Caballero, Rosita Bolado, Isabelita Herrera, María Ruiz, Delia Olazábal, Leonor Malberty, Chita Huguet, Nena Urquijo, Asunción O'Reilly, Carmen Cabello, Adolfina Aróstegui, Hortensia Benítez, Irene Blasco, Flor Menéndez, María Antonia López Muro, María Josefa Mujica, María Luisa Malberty, María Teresa Carrera Jústiz, María Luisa Marino, Conchita Alvarez, Carmela Menocal Adolfina Zapata, Ofelia Díaz Brito, Eulalia Huguet, Margot Gelabert, Cristina Mestre, Consuelito Zayas, Esther Zapata, Cuca Méndez, Luisa Cabello, Andreíta Linares, Angelita Barquinero, Chami Cabello, Lolita Cañizares y Dulce María Fumagalli.

Y las dos adorables criaturas Lolita Ajuria y Elsa Gallardo.

Recuerde las intermitencias del invierno en Cuba

¿Sabe Vd. lo que esto significa?

Que sea práctico y adquiera en ventajosas condiciones

"ARTICULOS de VERANO"

Observe esta relación:

Rasos liberty, Crepés y Buratos de seda en todos colores. . . . . .de $0.65 a $0.38
Organdí estampado doble ancho, muy fino. $0.45
Raso liberty todos colores. . . . . .de $0.75 a $0.45
Organdí floreado doble ancho. . . . . .de $0.35 a $0.18
Tela diagonal a rayas. $0.18
Voile doble ancho. . . . . .de $0.40 a $0.24
Batistas y Organdí a rayas. $0.24
Piqués muy finos. $0.24
Piqués blanco con rayas de color. $0.20
Ratiné a rayas. $0.20
Voile fino doble ancho. . . . . .de $0.45 a $0.18
Crepés y Telas cuadros, blanco y colores. $0.28
Ratiné blanco y colores. $0.14
Organdí estampado. $0.14
Crepés blanco y colores. $0.14
Muselina de seda, doble ancho y franja en colores. .$0.14
Encaje y Entredós punto redondo fino. . . . . .a $0.05
Encaje y Entredós mecánico fino. $0.03
Encaje y Entredós guipour ancho. $0.05
Entredós guipour 1|3 de ancho. $0.25
Cinta Tafetán escocesa cuadros número 80. . . . . .$0.29
Cinta Tafetán escocesa cuadros número 100. . . . .$0.39
Cinta liberty número 60. . . . . a $0.09
Cinta liberty número 100. . . . . .$0.12
Cinta liberty óvalos número 100. . . . . .$0.12
Cinta de fibra número 9 y 12. . . . . .$0.05
Tira y Entredós bordado fino en juegos. $0.10

Magnífica oportunidad

Corses Kabo y Le Revo desde 50 cts. hasta $1.50

"Fin de Siglo"

San Rafael, 21 y Aguila, 80

C 5826 alt 6d-5

misterio; pero que no por eso dejan de tener fatales desenlaces."

Los que deseen adquirir ejemplares de **Secretos del Carnaval** pueden dirigirse a Escobar 41.

Morada de la autora.

* * *

El doctor Fernández Soto.

Este joven y notable especialista, perteneciente al cuerpo facultativo de la **Covadonga**, se halla entre nosotros nuevamente.

Acompañado de su bella esposa, la señora Eva Rodríguez de Fernández Soto, acaba de regresar de una agradable temporada en las Montañas.

En la casa de la Avenida del Golfo número 11 han fijado su residencia los distinguidos esposos.

Traslado a sus amistades.

* * *

El primer vástago.

Sonríe en el hogar de los jóvenes y simpáticos esposos Frank Godoy y Nena Kohly.

Un **baby** que es un encanto.

Enhorabuena!

* * *

Despedidas.

Salieron ayer en el **Miami** los distinguidos esposos Ramón Crusellas y Mercedes Toucet y también el joven matrimonio Luis Santeiro y Mercedes Crusellas.

Se dirigen a Nueva York.

En el mismo vapor tomó pasaje con su interesante esposa el señor Tomás Arristrong.

¡Feliz viaje!

* * *

Traslado.

Del Cerro, y después de una larga residencia en la aristocrática barriada, acaba de trasladarse al Vedado el distinguido caballero Miguel Jorrín.

Allí, en la casa de la calle 8 entre Línea y Calzada, se ha instalado con los jóvenes y simpáticos esposos Enrique Culmell y Julita Jorrín.

Continuarán recibiendo los lunes segundos y cuartos de mes.

* * *

Hoy.

Día de la Patria.

Celébrase la festividad del 10 de Octubre en el Campamento de la Cabaña con el **match** de tiro de rifle organizado por el Regimiento de Artillería Maceo.

Empezará a las dos de la tarde.

Habrá en el **Country Club** el mismo programa del domingo último, con el **té** primero, comida después y baile al final.

En los teatros hay funciones por el día y por la noche, trabajando en Payret, con nuevos números de baile y canto, Lai Mulatas de Bombay.

Anuncia el Cine Pardo el estreno de la cinta **El hjio del destino** para la segunda tanda de la noche.

Noche de moda.

Y se cubre el cartel de Fausto con bonitas películas, entre otras **Agne o La Marcha al Suplicio**, de conmovedor asunto.

Va en la tercera tanda.

Enrique FONTANILS.

Un perro extraviado

Es de color amarillo, fino, pequeño y responde por **Joly**. Anda perdido desde la tarde de ayer. El que lo entregue en Malecón 70, altos, recibirá **diez pesos** de gratificación.

Nuevo notario

El señor Secretario de Justicia ha creado una Notaría más en el pueblo de Guane, nombrando para servirla al doctor Ramiro Moisés Rencurrell y Alonso.

Verdadera satisfacción nos ha causado este nombramiento, por tratarse de un amigo de nuestra mayor estima, que reune relevantes cualidades para el referido cargo.

Felicitamos al nuevo notario, deseándole muchas escrituras, y al señor Secretario de Justicia por su acierto en la designación del doctor Rencurrell y Alonso.

Su niño necesita Calcilactol

Se está criando enclenque, parece enfermo, está pálido, se desarrolla lentamente, no tiene la viveza propia de sus años y es que su organismo está necesitado de hierro que nutre, de fósforo que vigoriza, cal que endurezca sus huesos. Déselos en

Calcilactol

Contiene fósforo, hierro y cal, en dosis adecuados, para auxiliar el desarrollo de los niños. El CALCILACTOL del Dr. Lines es indispensable en la casa en que hay niños.

Todas las farmacias venden CALCILACTOL, y son sus depositarios Sarrá, Johnson, Taquechel, Barreras, Majó y Colomer. SOLO VALE UN PESO.

C6094 2d.-10

MUEBLES FINOS EN NUEVOS ESTILOS

Juegos de sala, cuarto y comedor. Variadísimo surtido en lámparas de Valencia y Pantallas para comedores. Relojes Germinal. Joyas de todas clases y piedras finas. Artículos de plata para tocador. Talleres de Joyería y Carpintería.

"LA CASA RUISANCHEZ"

Angeles, 13, y Estrella, 29. Habana

LÁPICES VENUS

17 grados fijos y 2 de copiar
Para aquellos que exigen lo mejor.

A Las Mujeres que temen la Maternidad. Niños Robustos, sanos y fuertes

Está probado que con el

Compuesto Mitchella

no hay para que temer más a los dolores de la maternidad. El hace desaparecer los achaques del embarazo, suprime los dolores del alumbramiento, procura un rápido restablecimiento, ejercita acción sobre los pechos y glándulas secretorias de la leche dando lugar a que la madre pueda alimentar al recien nacido, y alivia a las mujeres nerviosas, débiles o que sufren de períodos **irregulares** o **dolorosos**. No contiene ninguna sustancia nociva a la madre o criatura próxima a nacer, y no necesita dieta.

"Pídanos un libro del Dr. J. H. Dye que le enviaremos gratis y el cual contiene todos los detalles que le interesa saber."

El **Compuesto Mitchella** y demás **preparados** del Dr. Dye, se venden en las buenas **Boticas** y **Droguerías.**

DEPOSITOS:
Habana: Droguerías Sarrá, M. Johson y F. Taquechel.
Santiago: Mestre y Espinosa y O. Morales y Cía.
Cienfuegos: "La Cosmopolita".
C6095 1d-10

Corsets, Fajas y Ajustadores W. B. Nuform y Ninón, en

"EL DESEO"

GALIANO, 33
ENTRE VIRTUDES Y ANIMAS.
Teléfono A-9506.

LOS MANDAMOS A DOMICILIO.

C6718 alt. 1d-2

CLINICA DEL DR. JOAQUIN DIAGO

Enfermedades Secretas y de Señoras.—Electroterapia.

De 1 a 4.-Horas especiales previo aviso.

TELEFONO A-2490. —— EMPEDRADO, 19

Ayuda Para Mujeres Trabajadoras

Es increible cuantos dolores y sufrimientos á menudo pasan muchas mujeres que trabajan.

Que tristeza causa el ver á una mujer, luchando para ganar el pan ó trabajando en el hogar, cuando tiene dolores en la espalda ó la cabeza. Se siente tan cansada que sólo con mil esfuerzos puede seguir su faena pues cada movimiento le causa dolor. El origen de estos achaques puede encontrarse en algún trastorno propio del sexo. El remedio seguro es

El Compuesto Vegetal de la Sra. Lydia E. Pinkham

Cairo, Costa Rica.—"Por espacio de siete años estuve sufriendo con dolores tirantes hacia abajo en el útero, dolores en la espalda y pesadez general muy especialmente cuando bajaba la menstruación, la cual era abundante durante los dos primeros días y escasa después, durando ocho días. Después venía un flujo que duraba el resto del mes. Algunas veces sufría terribles dolores en el útero y mi cuerpo se ponía helado.

"Probé el Compuesto Vegetal de la Sra. Lydia E. Pinkham y este remedio tuvo éxito mientras que otras que tomé fueron inútiles. Fuí una víctima por muchos años y puedo decir ahora que estoy buena. Recomiendo su medicina á las mujeres que sufren."—Sra. MARY CUMMINGS, Hacienda Luisiana, Cairo, Costa Rica, A. C.

Si está Ud. sufriendo alguna de estas enfermedades y desea un consejo especial, escriba confidencialmente á Lydia E. Pinkham Medicine Co., Lynn, Mass., E. U. de A. Su carta será abierta, leida y contestada por una señora y considerada estrictamente confidencial.

HAY una grande diferencia entre las varias clases de capas impermeables - Vd. quiere lo mejor por el precio justo - Un buen modo de estar seguro que se obtiene lo mejor por el precio es de pedir Capas Impermeables de Rosenwald & Weil.

Su sastre las vende.

Rosenwald & Weil
Clothing Specialties
CHICAGO

El DIARIO DE LA MARINA es el periódico de mayor circulación de la República.

¿Queréis tomar buen chocolate y adquirir objetos de gran valor? Pedid el clase "A" de MESTRE Y MARTINICA. Se vende en todas partes.

Use esencia y polvo
"JAZMIN DE VENECIA"
Pídala en todas partes.
C5875 alt. 6t-5

LA ZARZUELA

¿Carteras de piel? Las mejores, las más bonitas, las de más chic. ¿Qué dama elegante no se ha provisto de artículo tan necesario, de tan buen tono? Que vaya a La Zarzuela, que ya quedan pocas. No se olviden.

LA ZARZUELA
Neptuno y Campanario.

REALIZACION DE JOYAS

"LA JOYA," Realiza todas sus existencias a precios exageradamente baratos. Los comerciantes detallistas pueden visitar esta casa y surtirse con ventaja de muchos artículos de valor También realiza toda la óptica y hasta las vidrieras y demás enseres.

"LA JOYA"

San Rafael, No. 2. Frente al Teatro Nacional

C5920 alt. 4d-7

"TIGRESA REAL", PORTENTOSA CREACION DE PINA MENICHELLI.

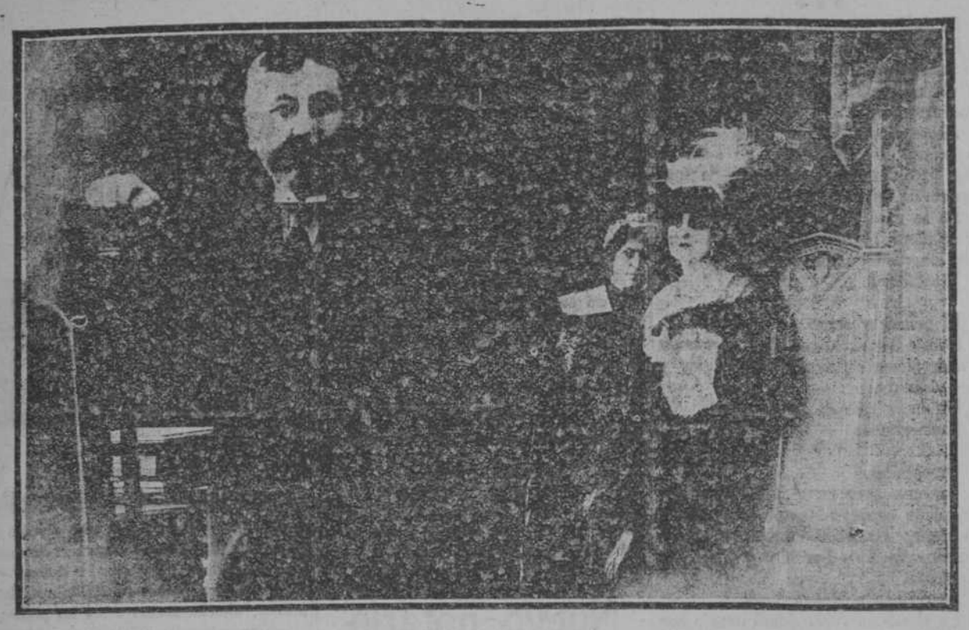

¿Qué contacto podía haber entre aquellas dos almas?... El: un hombre frío, de prosaica figura, absorvido siempre en la fiebre de los negocios. Ella: apasianada, fina y sensitiva. Había entre ellos el abismo de la indiferencia y era natural...

Es tan grandiosa y sublime la labor artística de la bellísima Pina Menichelli en esta obra de la Itala Film, que para darse cuenta de su valioso mérito es necesario verla. Es tarea bien difícil encontrar palabras que hagan justicia a esta maravilla del arte cinematográfico.

Pina Menichelli, digna rival de Francesca Bertini, se excede a sí misma en

TIGRESA REAL

que será estrenada por Santos y Artigas el

JUEVES, 12, en el SALON TEATRO "PRADO"

En todas las plazas del mundo en donde se exhiben películas de la Bertini o de la Menichelli, el público invade los locales para admirar a estas dos estrellas del drama silencioso. La opinión, siempre se divide y la pregunta es la misma: ¿Cuál de las dos resulta superior?...

El público habanero, después de ver a Pina Menichelli, en "TIGRESA REAL", haciendo derroche de su arte, belleza y elegancia, creando ese personaje, hijo de su talento prodigioso, se convencerá firmemente que es ella una estrella de primera magnitud en la constelación cinematográfica.

"TIGRESA REAL" no solamente es la mejor película editada por la Itala Film, sino que es también una de las grandes obras de la cinematografía moderna y en ella Pina Menichelli ha logrado el mayor triunfo de su carrera.

Pida con tiempo su localidad en las Oficinas de Santos y Artigas, Manrique 138, Teléfono A-1564.

A las personas que manden este anuncio por correo, les será remitido el elegante folleto con el argumento de "LA TIGRESA REAL".

El abono para las funciones del Gran Circo "Santos y Artigas" se cubre con rapidez extraordinaria. Las principales familias han separado su abono para los Miércoles Elegantes, cuyas funciones serán grandes acontecimientos sociales.

C6098 1d.-10

GRAN TEATRO "FAUSTO"

JUEVES, 12 DE OCTUBRE DIA DE MODA. ESTRENO EN CUBA DE

"LOS MISTERIOS DEL CIRCO REAL"

Repertorio Ultra-Sensacional de "La Internacional Cinematográfica"

C6089 1d.10

Teatros

PAYRET

El programa para las funciones que ofrecen esta noche en el Teatro Payret las Mulatas de Bombay, es el siguiente:

En la matinée, números especiales para los niños, con nuevos bailes.

Por la noche, dos tandas, con números de baile modernos.

Mañana, día de moda, el baile titulado Eva.

CAMPOAMOR

En las dos tandas de la matinée se exhibirán los episodios 15, 16, 17 y 18 de la película "La moneda rota".

Por la noche, tres tandas, estrenándose en la tercera "Príncipe bandido", interpretada por Francisco Ford y Grace Cunard.

MARTI

Anoche se celebró en el coliseo de Dragones, con éxito magnífico, la quincuagésima representación de la revista de Quinito Valverde titulada "Cantos de España."

No se cabía en el teatro.

Hoy, en matinée, "Sueños de Pierrot" y "Cantos de España". Por la noche, "Miss Australia", "Cantos de España" y "Salón Valverde."

Pronto se estrenará "El Coco".

"Servicio doméstico" comedia en dos actos, se pondrá en escena en la matinée de hoy.

Por la noche, "La Sombra", drama de Ricardo Catarineu y Pedro Mata.

ALHAMBRA

"La danza de los millones" y "La Habana trasnochadora", en matinée.

Por la noche: "La danza de los millones", "La Habana trasnochadora" y "La nueva zona." Por tandas.

LOS ALUMNOS DEL TENOR ANTON

La fiesta artística organizada por los discípulos del gran tenor español Andrés Antón ha de culminar en un resonante éxito.

A estas horas las localidades de Payret están en poder de las familias más distinguidas de esta capital.

Con la valiosa cooperación de la señorita Josefina Torregrosa se activan los ensayos del sexteto de "Lucía de Lammermoor."

Ese número del programa ha de constituir el "clou" de la noche.

La fiesta artística del primer lunes de Noviembre dejará gratos recuerdos.

CINE INGLATERRA.

En la primera y tercera: "El Juego del amor." En la segunda, estreno "En Busca de Una Joya Sagrada."

Matinée de 3½ a 5 p. m.

Mañana, estreno, "El Beso de Sirena."

FAUSTO

Primera tanda, películas cómicas. Segunda, "Teresa Raquín", y tercera, "La marcha al suplicio."

PRADO

En matinée, cintas cómicas y "El filo de las espadas." Por la noche, en primera tanda, "El filo de las espadas"; en segunda, "El hijo del Destino."

FORNOS

Hoy, matiné. Por la noche, en primera tanda, "El suelto de la mañana"; en la segunda, "La mano del esquelto"; y en la tercera, "La señora de la Mariposa negra."

SANZ

El lunes, 16, presentarán Santos y Artigas en el Teatro Payret a Francisco Sanz, notable ventrílocuo y guitarrista español.

LA TIGRESA REAL

Santos y Artigas estrenarán el jueves en el cine Prado la película titulada "La tigresa real", interpretada por Pina Menichelli.

Debido a la gran demanda de localidades, se exhibirá la cinta dos veces, empezando la primera exhibición a las ocho y media.

GRAN TEATRO HABANA (Antes MAXIM)

Hoy, 10 de Octubre, Fiesta Nacional

INAUGURACION DE LA TEMPORADA

En combinación con la Gran Compañía Europea de Películas de CASANOVA Y COMPAÑIA.

DOS GRANDES ESTRENOS EN CUBA, DOS

LA DIADEMA DEL RAJHA — Pathé, 4 actos.

Nick Winter y el Collar de Opalos — Eclectic Film, 5 actos.

Función por Tandas: Luneta con Entrada, 10 Centavos. Preferencia: 20 Centavos

TODOS LOS DIAS TODO EL PROGRAMA ESTRENO

C6099 1d-10

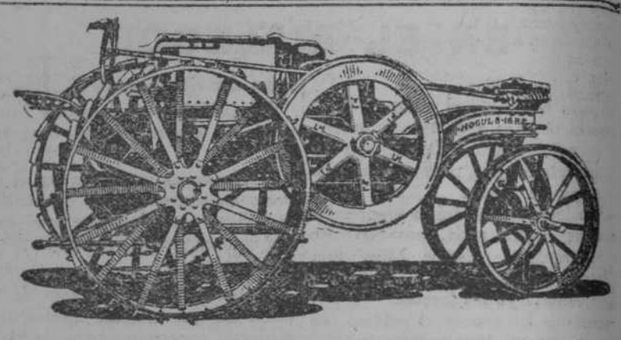

TRACTOR MOGUL 8-16

DEL INTERNATIONAL HARVESTER COMPANY

Nosotros le aconsejamos a usted que la compre por las razones siguientes:

1o.—Estas máquinas están construídas en condiciones que dan buen resultado en los terrenos de Cuba.

2o.—Nosotros tenemos en esta Isla 25 de estas máquinas trabajando a satisfacción de sus propietarios.

3o.—Obtuvo el premio en las grandes Exposiciones de San Francisco y San Diego, California.

4o.—Tenemos existencia completa de máquinas, arados y piezas de repuesto.

5o.—Todos los Tractores del International Harvester Company, operan con luz brillante. Y son los únicos tractores en Cuba trabajando con esta líquido de poco costo.

Costando menos su operación por caballo de fuerza, que cualquiera otra máquina fabricada en el mundo.

Escribanos, calle San Ignacio, 14.

J. Z. HORTER.

C5852 alt. 10d.-4

TEATRO CAMPOAMOR

Hoy, 10 de Octubre, Hoy

Dos Grandiosas Matinées, con Regalos a los niños

POR LA NOCHE, TERCERA TANDA

La Ciencia y el Amor

MARCA "PLUMA ROJA", EXITO COLOSAL.

C6090 1d-10

Lo mejor para las enfermedades del pecho

Casa de Beneficencia.

Febrero, 7 de 1913.

Doctor A. C. Bosque, Ciudad.

Muy señor mío: Tengo el gusto de manifestarle a usted que su preparado Grippol es una medicina que cura de verdad. Hacía dos meses que venía padeciendo de una pertinaz tos, a consecuencia de la gripe, y con dos pomos que tomé, hoy me encuentro curado.

Este medicamento es tan grato al paladar, que las personas lo tomarán gustosas para todos los padecimientos de las vías respiratorias. Queda agradecido a usted, su affmo. S. S.

Manuel Gavilán.

El Grippol es una medicación de gran éxito en el tratamiento de la Grippe, Tos, Catarros, Bronquitis, Tuberculosis Pulmonar, Laringitis y todos los desórdenes del aparato respiratorio.

Nuestro pésame

Víctima de la terrible parálisis infantil ha fallecido en Baltimore el simpático e inteligente niño Julito Marquete, hijo de nuestro querido amigo don José Marquette, gerente de la prestigiosa y acaudalada firma comercial de la Habana, Marquette y Rocaberti.

Al consignar muy apenados la infausta nueva enviamos con estas líneas nuestro sentido pésame a los afligidos padres de la desventurada criaturita.

Movimiento

DE INGRESOS Y EGRESOS Y DE TELEFONOS CORRESPONDIENTES AL MES DE SEPTIEMBRE DE 1916.

Instalaciones, 681.

Desconexiones, 301.

Ganancias de Teléfonos, 380.

Total de Teléfonos funcionando al fin del mes, 22,849.

Ganancias sobre el mismo mes del año 1915, 3,577.

Cobro total del mes, $130,985-71.

Ganancias sobre el mismo mes del año 1915, 13,508-25.

TODAS LO MISMO

No hay razón para que unas mujeres sean bellas y otras no, todas pueden arrancar a la naturaleza el secreto, sabiéndose preparar para engruesar, gozar de salud y embellecerse. Tomen las píldoras del doctor Vernezobre, que son un magnífico reconstituyente y verán como embellecen. Se venden en su depósito Nptuno 91 y en todas las boticas. Tómenlas señoras.

TEATRO DE "LA COMEDIA"

Dos grandes funciones se verificarán hoy en este teatro. Por la tarde, en conmemoración de la festividad del día, se representará la bonita comedia en dos actos, escrita sobre episodios de la "Fruch Arthur", de Chivot y Duro, arreglada a la escena española por A. F. Sepina y A. Planiol, "El servicio doméstico."

Por la noche se estrenará la gran comedia dramática original de RICARDO CATARINEU, titulada "LA SOMBRA." Hay gran entusiasmo entre los concurrentes a este teatro por presenciar el estreno de "LA SOMBRA." Función continua de siete y media a doce. Espetáculo de gran cultura y moralidad; único en su género en esta capital. Luneta con entrada para toda la función, UNA PESETA.

HEAD SIGNIFICA CABEZA

HEADINE

SIGNIFICA ALIVIO DE DOLOR DE CABEZA

El Remedio Soberano para Dolores de Cabeza y Neuralgia en que se puede fiar es HEADINE. Alivia prontamente. Vendido por Droguistas por mas de un cuarto de Siglo en todas partes del mundo. Hecho por. B. H. BUNSTOCK CHEMICAL CO. ST. LOUIS, MO. U. S. A.

Flor de España

El mejor Licor que se conoce. Desconfien de las imitaciones.

TEATRO MARTI

Anoche era completamente imposible dar un paso por los pasillos de este amplio y tan favorecido coliseo. A las doce en punto fué cantado por toda la compañía el "Himno Nacional", siendo ésta una simpática nota que merece sinceros elogios y aplausos los activos e inteligentes empresarios Santa Cruz y los Velasco.

Hoy, con motivo de ser fiesta nacional, a las dos y media en punto se efectuará una grandiosa matinée poniéndose en escena la aplaudida opereta en un acto "Sueño de Pierrot" y la revista de gran espectáculo del popular Quinito Valverde, titulada "Cantos de España."

Por la noche, en primera tanda, la opereta del maestro Vives "Miss Australia", en la que tanto se distinguen la notable cantante María Marco y el aplaudido barítono Manolo Villa; en segundo, la siempre aplaudida revista "Cantos de España" y en tercera "Salón Valverde."

El reputado escenógrafo Salvador Peris está dándole los últimos toques a las preciosas decoraciones que serán estrenadas en la revista de gran espectáculo "Confetti."

Muy pronto estreno de la zarzuela en un acto de Jackson Veyan y el maestro Vives "El Coco".

Pronto estreno del último éxito de Madrid: "Las señoras del silencio."

TEATRO CAMPOAMOR

Los episodios 15, 16, 17 y 18 de "La Moneda Rota", se proyectarán en las dos tandas de la matinée que esta tarde se celebrará en CAMPOAMOR, con regalos para los niños.

Por la noche en la segunda tanda, se estrena una interesante obra, interpretada por los célebres artistas Grace Cunard y Francis Ford. Se titula "Príncipe Bandido."

Para la tercera tanda, se anuncia una obra de la marca "Pluma Roja," que ha sido uno de los mayores éxitos de la actual temporada de CAMPOAMOR y que se titula "La Ciencia y el amor."

Mañana, miércoles en la matinée el séptimo episodio y por la noche el octavo de "La Hija del Circo."

"La Muda de Portici," bellísima obra que ha elegido la gran artista rusa Ana Pavlowa para hacer su debut como artista de cinematógrafo, se estrenará en CAMPOAMOR dentro de breves días.

También está ya preparada para su estreno la gran película de episodios titulada "La Llave Maestra."

CINE LARA

Para hoy, día de Fiesta Nacional, La Universal ha combinado dos programas a cual mejor.

En la de la tarde se estrenan en la primera parte, la magnífica obra "Los Infractores de la Ley" y la sensacional cinta "La Pilota del Capitán Bill," por los populares artistas Grace Cunard y Francis Ford. En la segunda, estreno del drama policial "Solo una Mujer" y la chispeante comedia de "La Regeneración de Canillita."

Por la noche, primera tanda "La Regeneración de Canillita" y "Solo una Mujer." En la segunda, estreno del precioso drama "El León, el Cordero y el Hombre" y la divertida comedia "Método para engañar a una niña." En tercera, "La Pilota del Capitán Bill" y "Los Infractores de la Ley," dramas y en la cuarta, "Solo una Mujer" y "La Regeneración de Canillitas."

TEATRO FAUSTO

Precioso aspecto presentaba anoche el Gran Teatro Fausto. Era día de moda, y como sucede siempre, estaba concurrido por lo más selecto de la sociedad habanera.

El programa que ofrece hoy, día de fiesta nacional, no puede ser más atractivo.

Figuran en la primera tanda, cuatro películas muy graciosas.

En la segunda, el grandioso drama en 5 actos, titulado Teresa Raquín, basado en la célebre novela del mismo nombre del inmortal E. Zola. La protagonista de este emocionante drama, es la gran trágica italiana María Carmi, que con su maravilloso arte, se ha hecho comparable a la famosa Mimí Aguglia.

Y en la tercera tanda, se exhibirá el conmovedor drama de la vida real, Agnes o La Marcha al Suplicio; sentimental historia de las torturas morales que sufre una bellísima mujer, víctima del ambiente que la rodea. Aniat Stewart, artista de una belleza encantadora y de un talento excepcional, es la admirable intérprete de tan intenso drama.

Serie Ultrasensacional de la Internacional Cinematográfica.

Los Misterios del circo Real o Los Hijos del Circo, es la sensacional película que se estrenará el jueves, día de moda, en el Gran Teatro Fausto.

DEBILIDAD Y ANEMIA

Frecuentes en toda edad y sexo. Sus efectos:—Decaimiento, Fatiga Física y Mental, Nerviosidad, Palpitación, Flojedad, Enflaquecimiento, Falta de Apetito, Dispepsia, Incapacidad Cerebral, Pérdidas Seminales, Impotencia, Debilidad Muscular y Medular se vencen con el

Cordial de Cerebrina del Dr. Ulrici

NO ADMITA OTRO

HEMATOGENOL ROUX

Tónico reconstituyente, que regulariza *el flujo mensual*, corrige los *retrasos*, las *supresiones*, los *dolores* y *cólicos*, que acompañan al *período* y comprometen con tanta frecuencia la salud de las Señoras.

DEPOSITO: RICLA No. 99

ESTUDIOS COMERCIALES

Garantizamos enseñar por correo Teneduría de Libros por Partida Doble, Contabilidad de Corporaciones, Contabilidad de Bancos, todo $2.00 mensuales. Taquigrafía por correo, $2.00 mensuales. Pida informes a la Fajardo Commercial & Language School, 140 Nassau St., New York.

C6087 alt. 5d-11

TEATRO MARTI

HOY == MARTES 10 == HOY

FIESTA NACIONAL

Matinee a las 2 en punto, con la opereta

"SUEÑO DE PIERROT"

Y LA REVISTA

"CANTOS DE ESPAÑA"

La inauguración...

(VIENE DE LA PRIMERA)

Mariel. El auto asciende y desciende por el terreno ondulado. Aparece y desaparece veloz.... Atravesamos el esbelto camino de Quiebra Hacha. Damos frente a la extensa y plácida bahía de Cabañas.

—Esto es un pedazo de la encantadora Suiza—exclama mi padre Ramón Martí—pero es más bello por la luminosidad de estos días del trópico. Es encantadora la vista hasta el ingenio Merceditas. Campos de cañaverales, campos de caña ya hecha, nuevos, y la brisa jugando con sus tiernas y bellas lanzas; espléndidas cortinas a lo lejos formadas por magníficos palmares; bosques de bambúes matizando el campo; hondonadas, colinas que rematán en inmensas montañas que son verdes al amanecer, azules al mediodía y se enlutan al morir la tarde; y por marco el horizonte azul, de un azul claro, celeste, purísimo, a las ocho de la mañana, o sea el mar del Golfo, cuyo azul se intensifica y acentúa y se hace fuerte a medida que el día asciende...

¡Señor Villalón!

De Cabañas a Bahía Honda preocupa más la conservación de la vida que la belleza del paisaje. La carretera presenta todos los matices del peligro. El automóvil ofrece toda la gama de incomodidades: trémulos, stacatos, saltos, lanzamientos... Las hondonadas nos parecen abismos. Los baches, ciénagas; los lagunatos, tembaderas... Aquí un Ford ponchado, allí otro Ford que una piedra le ha roto las gomas... No es una carretera, es un derriscadero. No es un camino, es una joroba llena de remiendos, chichones y resquebraduras. En los puentes, las tablas se levantan al cruzar el Ford y hacen un ruido de todos los demonios. El Ford avanza ahora jadeante, fatigosamente, de mala gana... Señor Villalón, por Dios!

Bahía Honda

Entramos en Bahía Honda. Los primeros que nos dan la bienvenida es un grupo de hombres guajiros que nos saluda con el sombrero en la mano. Es hora temprana, pero el pueblo de Bahía Honda quiere saludar a la caravana. Y nos ve desfilar con simpatía.

—Iremos en el automóvil hasta el mismo central Gerardo,—nos dice el afectuoso y culto propietario señor José Inclán y García que es nuestro acompañante. Guía al chauffeur, y efectivamente, dejamos la carretera, entramos por la gran portada y atravesando los cañaverales del central Gerardo,—de la Compañía Azucarera Hispano Americana—entramos, llegamos hasta la casa vivienda.

Pie a tierra

—Ya tienen preparado el desayuno, —nos dice el afectuoso señor Angel Valcárcel, jefe del Depósito Comercial del Central Gerardo. Nos lleva al comedor de la confortable casa vivienda.

Una amable y gentil muchacha, Agustinita, nos sirve en una bien dispuesta mesa y sobre blanquísimo mantel un magnífico desayuno, que es oportunísimo.

El futuro "Hotel Valcárcel"

Nos lleva el señor Valcárcel a la gran casa almacén, tienda del Central Gerardo. Es un establecimiento mixto, magníficamente surtido. Lo recorremos todo. Orden, limpieza, diligencia. Se están haciendo obras. Será una casa más amplia, cómoda, ventilada y de altos.

—Es el futuro Hotel Valcárcel del Central—exclamamos.

Nos llevan a la cocina. Están haciendo la comida para 150 trabajadores de la línea. Buena comida; arroz con pollo, de superior aspecto y gusto y otros varios platos. El cocinero nos muestra, satisfecho, su obra, y nosotros la alabamos y declaramos: que los trabajadores del ingenio Gerardo son bien tratados y magníficamente atendidos. Angel Valcárcel entiende y atiende su negocio.

Recorriendo los campos

Ponen a mi disposición un caballo y me dicen:

—Quiere usted recorrer los campos?

—Vamos.

Atravesamos la magnífica represa y nos vamos a las colonias Corojalito, La Caoba, El Collazo, Laguna Zarga, Madrazo y otras.

—¿.....?

—La Compañía Hispano Cubano Azucarera y su presidente general, Emilio Núñez, han sido los salvadores de esta comarca. El Gerardo no molía más que 3,000 sacos, ahora molerá 20,000, y después se ampliará a 30.000 sacos su producción. Ya se está preparando una siembra de caña de frío que será magnífica. Los accionistas están de enhorabuena.

—Y el estado sanitario?

—Es magnífico. Se han hecho unas zanjas para el desagüe y están completamente saneados.

—¿.....?

—El señor Rogelio Salaberría ha sido el mago que ha transformado este batey en una población. En diez meses no solo ha atendido los nuevos campos y las siembras nuevas, sino que ha dirijido la construcción de 49 casas, ha hecho construir la casa-escuela—que no funciona todavía, ignoramos por qué—y un sin fin de mejoras y embellecimientos. Aquí hay 180 niños de ambos sexos de edad escolar... pero no hay escuelas.

Es un triunfo de la Compañía Azucarera Hispano Cubana. Pueden estar satisfechos los accionistas.

Inauguración del tramo de ferrocarril

A las doce en punto y presidida por el general Emilio Núñez, Secretario de Agricultura, se dirijió la Comitiva a la inauguración del Ferrocarril del Noroeste. Acompañado del señor José Marina Aguirre, presidente de la Compañía del Ferrocarril del Noroeste, Lcdo. Eulogio Sardiñas, agente general de la compañía; don Angel Barros, González Cobián, Luis Suárez, secretario particular; Lcdo. Suárez, secretario particular del Secretario de Agricultura, General Emilio Núñez, Licenciado Lamar, Joaquín Gil del Real, Emilio Núñez Portuondo, ingeniero sekor Rosado, administrador Rogelio Salaberría, Nicolás Rivero y Alonso, José A. Cabarga, José Polo, Ramón Pijuán, Leopoldo Azpiazo, Carlos Azpiazo, Félix Cabrera, Antonio Rodríguez, Juan Comellas, Fermín Piñón, Taboada, por La Discusión; Guillermo Herrera, redactor de El Mundo; Alfonso López, Ramón Martí, por La Bandera Agraria; Manuel López, Evaristo Lamar, secretario de la Compañía Azucarera, Alberto Jardines, Secretario de la Compañía del Ferrocarril del Noroeste; Miguel A. Valdés, J. A. Flores, Oscar Bombalier, Julio Pérez Goñi, por El Comercio; Antonio Díaz, José J. Bru, por Vida Catalana; Eduardo Amio, por El Avisador Comercial; Juan A. Salas, Victoriano González, por El Financiero; Miguel Marcos, por Heraldo de Cuba; Manuel Soto, gerente de la casa Suero y Ca.; Andrés Pita, comerciante; Fancisco Pita, José Comella, Pedro Santo Tomás, el culto comerciante de Artemisa y su hijo José Antonio, Antonio Arazosa, Carlos Arazosa, Taboada, por La Prensa; José Fernández, presidente de la Asociación de Repórtres, y redactor del DIARIO; Tomás Servando Gutiérrez, redactor del DIARIO DE LA MARINA; Antonio Arazosa, redactor del DIARIO; el estimado propietario de los terrenos del central Nueva Era en Consolación del Norte señor Francisco Grau San Martín, el notable fotógrafo Rafael B. Santa Coloma, el fotógrafo señor Solís, Alejandro Cañas, Alfonso Trapiello y cien más.

Bendición e inauguración

A unos metros del central Gerardo tiene efecto la ceremonia de la bendición de las obras del ferrocarril del Oeste.

Una bandera cubana que tremolaba a la brisa, señalaba el lugar histórico.

El digno Padre Fulgencio Vareta Suárez, párroco de Bahía Honda, bendice los raíles y las traviesas que constituyen las paralelas iniciales de la nueva línea; nuestro estimado compañero de redacción, Joaquín Gil del Real, entregó al señor José Marina Aguirre una botella de champan y éste la rompió sobre los raíles y derramó el espuso líquido—símbolo de ventura y felicidad—sobre un arado y sobre el terraplén. El general Núñez declaró:

—Quedan inauguradas las obras del Ferrocarril del Noroeste de la provincia de Pinar del Río.

La ceremonia fué sencilla, pero confortable. Regresamos al batey del Gerardo. Era la hora del mediodía El sol, un sol fogoso e indómito, cae sobre nosotros. Pero la comitiva se siente fuerte, resistente, vencedora. Hay oro en el paisaje. Oro en los cañaverales, oro en las briznas secas y ardientes que nos saltan a la cara, oro en el terraplén que acabamos de bendecir, oro en las almas, oro en las intenciones purísimas, oro en las esperanzas... Ojalá sea un manantial de oro para las olvidadas comarcas vueltabajeras de la encantadora y soberbia COSTA BRAVA de Vueltabajo la inauguración de este Ferrocarril del que es presidente un vasco de corazón de oro, José Marina y Aguirre, e impulsa un cubano de alma de oro, el general Emilio Núñez.

Interesantes manifestaciones

Al regresar al batey saludamos a compañeros tan distinguidos como Evelio Gil del Real, Julio Pérez Goñi, Miguel de Marco Suárez, Federico Ibarzábal; José Serrano y Federico Torres, Guillermo Herrera, Carlos Taboada, Jesús J. López, y otros. A todos atendía Gil del Real, el fraternal amigo. Le pedimos a Gil varias declaraciones.

—¿.....?

—El nuevo ferrocarril, nos dice, atravesará grandes centrales que se están fomentando por la Compañía azucarera Hispano Cubana, que preside el general Emilio Núñez, actual Secretario de Agricultura, y los que se denominan "Gerardo", "San Joaquín" y "Nueva Era". También atravesará importantes zonas mineras de cobre, por lo que facilitará la conducción por medio fácil y rápido del azúcar y de los minerales. Como el ferrocarril partirá de Bahía Honda, en este lugar se fabricará la estación central, y con este motivo se fomentará en el terreno adyacente, un gran reparto, que adquirirá pronto extraordinaria importancia.

—¿.....?

—La nueva compañía del ferrocarril del Noroeste de Cuba fué constituída por escritura pública en 8 de abril del presente año, por caracterizados elementos de crédito en el comercio e industria, habiendo sido designada por la misma la siguiente directiva:

Presidente, señor José Marina y Aguirre; Vicepresidente, señor Angel Barros y Freyre; tesorero, señor José González Cobián; letrado consultor y agente general de la compañía, el doctor Eulogio Sardiñas y Zamora; secretario, doctor Alberto Jardines y Navarrete; vocales: señor Manuel Soto y Merodo, Ramón Larrea Fernández, Victoriano García y García, Jesús María Bouza y Bello, Francisco Pita y Bouza, este que te habla, Gustavo G. Menocal, Francisco Grau San Martín y Carlos Arnoldson Macarez; socios: general Emilio Núñez y Rodríguez, señor Etelvino Alfonso Trajello y Francisco Paradela Gestal, quienes están todos aquí exceptuando el activo y valioso amigo Bouza, cuya ausencia sentimos, y el personal técnico lo integran los señores Federico Gestl, don Diamant y Antonio Rosado y como auxiliar en la officina central el señor Ramón Traviesa y Delgado. ¿Deseas saber algo más? Pues te diré que la compañía fué fundada con un capital de $300,000 en acciones de $100, completamente liberadas y colocadas, habiéndose acordado en junta general de accionistas el 30 de septiembre pasado, ampliar el capital de la compañía, de tres millones de pesos, para atender a la realización de toda la obra proyectada.

Hablando con el ingeniero

Hablamos con el ingeniero señor Rosado:

—Se van a construir los cinco primeros kilómetros a toda prisa. El trazado está hecho; los hombres dispuestos. Los contratistas señores Bernardo Núñez y Ca. y subcontratista Fermín Piñón, ya están en acción. Vea esas muldas manificas, venga a ver instrumentos de trabajos. Ahora, 5 kilómetros y un ramal para una colonia de caña, después hacia San Joaquín, hacia El Nueva Era, hacia la Esperanza, hacia la zona minera cupífera, y hacia Guane.

El Ferrocarril de Bahía Honda a Guane tendrá unos 351 kilómetros y ahora construirán los 50 primeros. Los más interesados en que esto se realice son el Presidente Sr. Marina Aguirre, el general Núñez, los señores Barros y González Covián y ese hombre tan valioso, tan decidido, tan persistente como enérgico, que estimamos mucho: Bouza.

AL MEDIODIA

El sol cae a plomo. Cae y reverbera en los cañaverales. Buscamos refugio en la magnífica tienda del carrousel, que la cedió para el banquete que ha de servirnos "Miramar". Bajo la tienda nos congregamos centenares de comensales. El fresco es delicioso. El ambiente es agradable. En el campo el "rancho" duerme, pero en el batey estamos de gran fiesta. Hasta bailes se anuncian para la noche. Nos imponemos a la laxitud de la hora y en cuanto el general Núñez ocupa la presidencia del almuerzo le acompañan los señores Marina y Barros.

Comienza inmediatamente a servirse un sabroso menú. Manolo López es acreedor a las mayores felicitaciones. Resultó de veras espléndida la comida. Y todos los manjares desaparecían, que fuerte era el apetito de los comensales. Se comió bien, a gusto, a satisfacción plena. Para estas comidas campestres, que tienen la distinción de los platos y del servicio y la satisfacción de ser servidos en pleno campo, entre árbol y árbol, Manolo López es insustituible y único. Los accionistas de la Compañía Azucarera Hispano Cubana y Ferrocarril del Oeste que dedicaron el almuerzo a sus dignísimos presidentes general Emilio Núñez y José María Aguirre han de sentirse satisfechos.

Los discursos

Un niño, en representación de los trabajadores de la finca, inició los brindis. Estuvo oportuno y bien.

Levantó su copa el Lcdo. Sardiñas en nombre de la Compañía. Manifestó que la labor de ésta era desinteresada como nunca. Primero se fundó la Compañía Hispano Cubana Azucarera, ahora la ferroviaria. Estas compañías llegan oportunamente. Pinar del Río en su hora de gran crisis de tabaco, ha recibido la más poderosa prueba de amor de los capitalistas españoles y cubanos que acuden a su suelo a iniciar veneros de riqueza y de trabajo. Señala que Baría Honda y toda la región son ricas por su suelo y por su bendecido subsuelo. Pero cómo explotar esta riquezas y hacer que se beneficie el hombre? Con el interés y la decisión de los hombres de capital. Elogia al general Núñez quien nunca ha escatimado a su Patria su cooperación en todos los órdenes. Elogia a los españoles que tan noblemente afrontan esta obra de riqueza y de bienestar cubano. Elogia a la comarca por la brillante acogida a todas estas iniciativas y trabajos. Explicó la constitución de la Compañía del Ferrocarril del Noroeste. Elogió al señor Marina Aguirre, quien, sin ser hijo de este país, está haciendo tanto por Cuba; elogia a Angel Barros, el de bella palabra y magnífica acción, elogia al señor José González Cobián y origina una salva de aplausos; y termina consignando que el día 8 de octubre se marcará como una fecha fausta en la Historia de Vuelta Abajo. (Aplausos.)

Siguen los brindis

El orador vueltabajero señor Santo Tomás pronuncia un bello brindis en loor a la raza, de saludo a los que integran la compañía la compañía del nuevo Ferrocarril; señala que solo el que "volvamos a la Tierra puede consolidar la nacionalidad"; y elogia al general Núñez, oportuna y brillantemente. (Aplausos.)

El señor González Cobián, se ve obligado a brindiar. Es sincerísimo en su brindis: "Soy hombre de hechos, más que de palabras". Vamos con nuestro esfuerzo exclusivamente, pero necesitamos el leal apoyo del Gobierno. Hablo en el lenguaje del pueblo que habla claro y con entereza. Hay que hacer obra sólida, efectiva". (Es muy aplaudido.)

El señor Paulino Ruiz, dedica elocuentes elogios a la Azucarera Hispano Cubana, señala la importancia del nuevo Ferrocarril y asegura futuras épocas de bienestar. (Aplausos.)

El escritor Miguel Marcos pronuncia un bello brindis. Habla como escribe: con elegancia y pensando alto y sintiendo hondo. Habla en nombre de la Prensa. Y hace una bella imagen: "En esta fiesta de hombres de trabajo y de arrestos financieros y económicos, no solo veo un signo de progreso y de riqueza, sino que se me presenta en la mente el general Núñez con su cortejo heróico y glorioso de recuerdos y episodios revolucionarios, le veo dirijiendo expediciones, enfrentando combates, dando la cara y el pecho por la nacionalidad y le veo rodeado de españoles buenos puros y esto me representa el abrazo de España y de Cuba en su concepción más alta. Desde luego deseo la prosperidad económica, el triunfo económico de la Compañía del Ferrocarril del Noroeste pero insisto en ver al presidente del Consejo de Veteranos, al gobernante de mi patria, entre dos españoles, y esto levanta los corazones y nos mueve a tributan un homenaje a la gloriosa España y a la gloriosa Cuba y a confundirnos todos en un estrecho abrazo. Fué ovacionado el redactor de Heraldo de Cuba Miguel Marcos. Se ganó la ovación. Le felicitamos lealmente.

El escritor economista señor Antonio Arazoza, redactor del DIARIO, levantó su copa; hizo constar su satisfacción: elogió la alta cordialidad y la trascendencia del acto; ensalzó a la Compañía Azucarera; alabó a los señores Marina y Núñez; señaló la falta de comunicaciones como la culpa de que la riqueza permanezca estancada; y termina felicitando a la Compañía Azucarera y a la del Ferrocarril del Noroeste. (Aplausos.)

El señor Barros

Se levanta el elocuente orador señor Barros (Angel), y es saludado con una salva de aplausos. En nombre de la Compañía, da las más expresivas gracias por el honor que los concurrentes les han dispensado con su presencia. "El éxito de este acto se debe a vosotros todos, el lucimiento y el esplendor se ha obtenido gracias a vuestro concurso. Gracias, muchas gracias." Ensalza la confraternidad; señala el resultado de este conjunto de voluntades cubano-hispanas; elogia a la prensa en un brillante período; alaba el suelo de Cuba, la situación ideal de esas comarcas de la costa Norte con bahías espléndidas, tierras vastísimas y nobles, habitantes. "Nunca es tarde si la dicha es buena y no es tarde todavía para abrir a la acción del trabajo esas feraces comarcas." Dedica un bello párrafo a la acción cubana y española, y se extiende a hablar de la Compañía Azucarera "en cuyo directorio figura esa alta cumbre, el ilustre general Núñez." (Ovación.) El hombre que impulsa la industria, fomenta la Agricultura y enseña a amar la República. "Ahora se necesita del ferrocarril y ha surgido un preclaro hijo de Vasconia, el señor Marina. (Otra ovación.) Termina haciendo votos por la Compañía Azucarera y por los del Ferrocarril del Oeste. "Anhelo la prosperidad de Cuba, la patria heroica de Maceo y la Patria excelsa de Martí, tierra de nuestros bellos amores y dulces esperanzas: Cuba tiene derecho a una vida feliz." Alza su copa y exclama: Por la paz, por la prosperidad y por la felicidad de Cuba." (Aplausos.)

El general Núñez

Se le hace una formidable ovación al ponerse de pie el general Núñez. "He venido a esta inauguración de un nuevo ferrocarril como secretario de Agricultura y con el mayor júbilo. Como secretario, porque lo que acabamos de realizar es de trascendencia para Cuba y es todo un programa de prosperidad para esta parte norte de Vueltabajo. Pocas veces me he sentido tan halagado por las frases de los oradores, porque sé que brotan de su corazón. Puedo asegurar que este ferrocarril que se acaba de inaugurar y que la compañía que acaba de realizar el primer acto público marcan no ya una fecha histórica, sino el inicio de una época de prosperidad y de beneficio público. Hasta ahora los ferrocarriles los iniciaban y construían capitales extranjeros. Es ocasión de enorgullecimiento el que se inicien y construyan con capitales de nativos y de españoles que considero cubanos. Alguna vez se ha pensado en nacionalizar los ferrocarriles... Pero el hecho importante, satisfactorio, simpático, es que cubanos y españoles, junten sus numerarios, para propender al fomento y engrandecimiento de Cuba: esto, repito, marca una nueva era para Cuba. La inauguración de las obras de este Ferrocarril abre un ancho campo a los capitales españoles y cubanos. Esta obra es necesaria a Vueltabajo, es necesaria a Cuba. Este puerto de Bahía Honda es uno de los más importantes. La línea que recorrerá el ferrocarril se extiende desde esta zona cañera hasta la zona minera, sin olvidarnos de la fértil Consolación del Norte. Aquí estamos identificados cubanos y españoles y nos vemos unidos en un solo sentimiento para bien de Cuba.

Todos los españoles que conviven con nosotros me merecen profundo afecto. Puedo aseguraros que en mi alma no queda ni el más débil rescoldo: hoy veo en todos los españoles los más sinceros aliados de nosotros. No he de elogiar a los españoles como inmigrantes utilísimos y beneficiosos a los intereses de esta nacionalidad que fundamos los revoluciones; no he de encarecer que la inmigración española es la conveniente para formar una población homogenea; no he de alabaros este lazo del espíritu que es el idioma, el sonoro idioma de Cervantes. Todo cuanto digo está en la mente de todos.

Elogios merec el señor Marina y los merecen los señores Cobián, Bouza y todos. El éxito de esta empresa del Ferrocarril de Bahía Honda a Guane está asegurado si sigue obteniendo el apoyo de todos los hombres de buena voluntad." Aplausos prolongados y felicitaciones.

Se dió por terminado el brillante almuerzo-banquete.

Un elogio

Justo es que dediquemos alabanzas al dependiente Jesús Fernández, quien atendió diligente y cumplidamente a toda el ala que le fué señalada. Es servicial, cortés y activo.

Otro elogio: al señor Esteban Cárdenas, quien quitó el carrousel de la tienda de campaña y cedió ésta para el banquete.

Despedida

Estuvimos a despedirnos del señor Rogelio Salaberría, celoso administrador del Central Gerardo, en su residencia particular y de su cortés esposa señora Concepción Aguiar de Salaberría y señorita María Josefa de Aguiar a las que ratificamos nuestro reconocimiento por sus finezas. Nos acompañó el culto secretario particular del general Núñez, señor Suárez.

Nos despedimos del Presidente de la Empresa, señor José Marina Aguirre, del general Emilio Núñez, del coronel Sardiñas, del afectuoso Gil del Real a quien se debe el éxito de la organización, y de otros miembros distinguidos de esa compañía a la que deberá ventajas que nunca pensó la extensa comarca septentrional de la Provincia de Pinar del Río

No hacen falta muchas palabras para demostrar la importancia de ese ferrocarril, una obra para la realización de la cual hase constituído una empresa con un capital de tres millones de pesos, suscripto todo por firmas hispano-cubanas, de arraigo y prestigios en nuestro mundo mercantil.

Regreso

En el mismo auto, los mismos pasajeros y por el mismo camino desandamos lo andado. Bellezas, perspectivas, paisajes... Otra hora, otros tonos. ¡Cuatro horas en automóvil! Dejamos el batey del Gerardo a las 2 y cuarto. El sol, nueva rueda de fuego, nos martirizaba

El choffer quería contrarrestar la acción del sol, con una carrera vertiginosa. El aire se producía, pero salvábamos las leguas con espanto. Al llegar al pedazo malo de Bahía Honda a Cabañas, clamamos al choffer ¡piedad!

—Espera a que el Secretario de Obras Públicas ordene el arreglo de este pedazo para correr.

Dejamos atrás Bahía Honda, Cabañas, Quiebra Hacha, Mariel, las montañas, las bahías, los ingenios, los cañaverales...

Son las cinco. La hora no es ya sofocante. El trayecto de Guanajay a La Lira constituye un paseo. Pensamos en los que habían regresado, por mar, en el remolcador "Georgia". Otro paseo...

El horizonte es de ardiente carmín, estamos ante una sinfonía de colores. Se avecina la noche.

Marianao. Se nos hace de noche. Columbia. Vedado, Malecón.

—¿A dónde?

—A casa, que es tarde

Montaña! Campo! Ciudad! Vida!

.....

En este año, que el dinero está buscando donde colocarse con honra y provecho, hará bien en contribuir el fomento del nuevo Ferrocarril de Vuelta Abajo, que atravesará esa Costa Brava del Norte de Vueltabajo, las zonas de la caña y del cobre, las de la riqueza, las zonas inexploradas e inexplotadas.

Carlos MARTI.

MARINERO BEODO

David Macha, marinero del vapor "Mobila", surto en el puerto, fué detenido por el vigilante 112, por haber escandalizado en San Isidro y Damas.

Machs estaba beodo, siendo remitido al vivac.

Cómo saldré de este apuro?

Calmándose, señor; nivelando sus nervios excitados.

Tóme

ELIXIR ANTINERVIOSO

del Dr. Vernezobre

Y verá claro lo que ahora es tenebroso, lo difícil será fácil, lo grave, menos que leve y podrá atender debidamente sus negocios, libre de esa neurastenia que le desespera inútilmente.

DE VENTA EN TODAS LAS FARMACIAS

DEPOSITO: "EL CRISOL", NEPTUNO Y MANRIQUE

Fundada 1752

Cuando Quiera Vd. Píldoras,

tome las de

Brandreth

Puramente Vegetales.

No son genuinas si no están en cajas de lata.

Para el Estreñimiento Crónico.

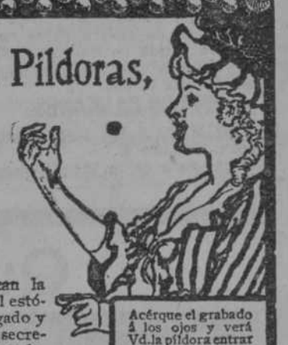

Acérque el grabado á los ojos y verá Vd. la píldora entrar en la boca.

Las Píldoras de BRANDRETH, purifican la sangre, activan la digestion, y limpian el estómago y los intestinos. Estimulan el hígado y arrojan del sistema la bilis y demás secreciones viciadas. Es una medicina que regula, purifica y fortalece el sistema.

Para el Estreñimiento, Biliosidad, Dolor de Cabeza, Vahidos, Aliento Fétido, Dolor de Estómago, Indigestion, Dispepsia, Mal del Hígado, Ictericia, y los desarreglos que dimanan de la impureza de la sangre, no tienen igual.

DE VENTA EN LAS BOTICAS DEL MUNDO ENTERO. B. Brandreth

Fundada 1847.

Emplastos Porosos de Allcock

B. Brandreth

Remedio universal para dolores.

Donde quiera que se sienta dolor aplíquese un emplasto.

SABANAS VELMA

VELMA 72×90 B. Ost.

C5749 31d-1.

EL ESTÓMAGO

no es siempre el culpable.

Lo que muchas veces suponemos es "mal de estómago" suele deberse á otro órgano, y de aquí que los remedios exclusivamente para el estómago no produzcan ningún efecto.

La razón de porqué

ELIXIR ESTOMACAL

STOMALIX

SAIZ DE CARLOS

cura todos los desórdenes de la digestión, es porque este remedio extiende su radio de acción á todo el aparato digestivo, no solamente al estómago. Está preparado por un médico de gran reputación en Europa. Una cucharada de este remedio en un poco de agua, después de las comidas, ha curado muchos casos de dispepsia, desesperantes y obstinados.

Purgatina SAIZ DE CARLOS. Cura el *extreñimiento*, pudiendo conseguirse con su uso una deposición diaria. Los enfermos *biliosos, la plenitud gástrica*, vahidos indigestión y atonía intestinal, se curan con la PURGATINA que es un tónico laxante, suave y eficaz.

De Venta: Farmacias y Droguerías.

J. Rafecas y Ca., Obrapía, 19. Unicos Representantes para Cuba.

SIDRA CIMA

SUPERIOR A TODAS.

Importadores: SOBRINOS DE QUESADA.

Juventud Liberal Radical

Se invita a todos los Liberales Radicales, Conservadores y al pueblo en general, para la GRAN FIESTA POLITICA que ha de celebrarse hoy, 10 de OCTUBRE, a las 8 de la noche, en el Círculo

"GENERAL EUSEBIO HERNANDEZ"

REINA, núm. 50, con objeto de recibir a la "Juventud Liberal Azpiacista"

Harán uso de la palabra en dicho acto, los Señores Gabriel A. Amenabar, Ramiro Neyra, Eusebio Adolfo Hernández, Sergio La Villa, Facundo Hernández, Alfredo Recio, Arturo Sainz de la Peña, Doctor Tomás Servando Gutiérrez, Comandante Armando André, Antonio Pardo Suárez y Eugenio Leopoldo Azpiazo. Hará el resumen de dicha fiesta el prestigioso General Dr. Eusebio Hernández.

La Comisión Organizadora.

C6084 1d-10.

LA GUERRA EN EL MAR

(VIENE DE LA PRIMERA)

chas al Gobierno de Washington acerca de la campaña submarina.

LA ACCION DE LOS SUBMARINOS Y LOS ESTADOS UNIDOS

Washington, 9.

Los altos funcionarios del Gobierno consideran muy peligrosa la situación creada por el submarino alemán "U-53"; la más seria, dicen, de cuantas se han presentado desde el caso del "Lusitania".

La actitud del Presidente Wilson puede ser, agregaron, decisivamente determinada por el peligro que amenaza a los americanos, aunque no ha perecido ninguno en los hechos de estos días.

LA ACTITUD DE WILSON

Long Branch, S. J. Octubre 9.

Mr. Wilson ha dado al público la siguiente declaración:

"El gobierno, desde luego, se enterará primero de todos los hechos, a fin de que no se cometa error por ignorancia de lo ocurrido.

"El país puede estar seguro de que se exigirá al gobierno alemán el estricto cumplimiento de sus promesas al gobierno de los Estados Unidos".

La noticia de que el Secretario de Estado conferenciaría con el Presidente, confirmó la impresión de las primeras horas del día, de que el gobierno americano consideraba los ataque a los barcos frente a la costa americana por un submarino alemán como un acontecimiento que entraña graves consecuencias.

Lo que más preocupación causaba era la posibilidad de que surgieran difíciles circunstancias si continuaban los ataques de los submarinos.

El Conde Von Bernstorff, Embajador Alemán, que llegó hoy a Long Branch, para entregar al Presidente una carta personal del Emperador Alemán sobre el socorro a los polacos, habló con Mr. Wilson sobre las nuevas actividades de los submarinos alemanes. Se tiene entendido que Mr. Wilson aclaró el punto de que el gobierno americano, aunque no se propone estorbar las legítimas actividades de los sumergibles, insistirá en que se observe al pie de la letra las promesas hechas anteriormente por el gobierno alemán.

El Embajador, asegurando que no había recibido ninguna comunicación oficial de su gobierno sobre los nuevos ataques submarinos, dijo que Alemania había prometido llevar a cabo su guerra submarina en conformidad con las reglas que se aplican a los cruceros.

El Embajador estuvo con el Presidente sólo 15 minutos, y salió tranquilo y sonriente.

Dijo que la noticia del hundimiento del primer barco inglés lo sorprendió a él tanto como a cualquier otro.

El Presidente habrá tomado en cuenta muy seriamente dar un viajecito a Brooklyn mañana para asistir al tercer juego de la serie mundial; pero resolvió permanecer aquí para no perder de vista el desarrollo de los acontecimientos.

Según dicen las autoridades, que aquí se encuentran, no se discutió la cuestión de la paz en la conferencia celebrada entre el Embajador Alemán y el Presidente.

PARA HACER RESPETAR LA NEUTRALIDAD

Washington, Octubre 9.

El Departamento de Marina empezó hoy a hacer preparativos para establecer una patrulla de barcos de guerra a lo largo de la costa Norte del Atlántico, a fin de que no sea violada la neutralidad americana por los ataques de los submarinos alemanes a los barcos aliados.

SUBE EL TIPO DE SEGURO MARITIMO

New York, Octubre 9.

El tipo de seguro marítimo de los puertos americanos a los ingleses subieron de 1 a 5 por ciento como consecuencia de las operaciones del submarino alemán. Los tipos al Havre y Bordeaux subieron de 5|8 a 3|4 del uno por ciento a 5 por ciento.

A la América del Sur a el Canal de Panamá los tipos subieron de un cuarto y un medio por ciento a uno y dos por ciento.

SALIDA DE UNA FLOTILLA DE DESTROYERS AMERICANOS

Newport, 9.

Toda una flotilla de destroyers recibió esta tarde la orden de hacerse a la mar en busca de la tripulación del vapor "Kingston", habiéndose anunciado algunas horas más tarde que el destroyer "Cumingham" recogió dos tripulantes.

El Almirante Cleanes, que manda dicha flotilla, ha comunicado que tiene la seguridad de que el "U-53" está operando solo.

LAS VICTIMAS DEL "U-53"

Nueva York, 9.

De los vapores hundidos por el submarino "U-53" han sido salvadas doscientas dieciseis personas, entre ellas treinta y tres mujeres y diez niños, desembarcados en Newport, muchos de los cuales son millonarios que organizaron una excursión de verano.

Nada más se ha sabido del submarino "U-53" ni del lugar en que se halla.

Hoy no ha salido de este puerto más vapor inglés que el "Belgrano", de carga, con destino a la América del Sur.

LO QUE DICE EL CAPITAN DEL "STRATHDENE"

Nueva York, Octubre 9.

Trece tiros fueron disparados contra el vapor inglés "Strathdene", echado a pique por un submarino alemán a la altura de Nantucket ayer, y estos disparos se hicieron antes que los 35 miembros de la tripulación se hubiesen acogido a los botes, según declaración del capitán Wilson, que mandaba el citado vapor, y ha llegado a este puerto con su tripulación a bordo del vapor uruguayo "P. L. M. No. 4".

"Mi barco fué atacado sin previo aviso", declaró el capitán Wilson, después de haber dado una descripción detallada del incidente al Cónsul General inglés.

"Nninguno de los tiros, sin embargo, alcanzó al barco, sino hasta después de haber bajado nosotros a los botes".

INFORMES DEL CONTRALMIRANTE KNIGHT

Washington, Octubre 9.

El Contralmirante Knight, desde Newport, informó esta noche a la Secretaría de Marina que la escuadrilla de "destroyers" americanos seguía buscando a los tripulantes del vapor inglés "Kingstonian"; pero que lo más probable era que hubiese sido recogida por algún barco mercante, sin que éste lo anunciase por temor al peligro en que incurría al usar su aparato de telegrafía sin hilos.

TEXTO DE LA NOTA DIRIGIDA POR LOS ALIADOS A LOS GOBIERNOS NEUTRALES

Londres, Octubre 9.

El texto del memorandum dirigido recientemente por los aliados a los gobiernos neutrales, referente a permitir que entren submarinos beligerantes en aguas o puertos neutrales, fué publicado hoy y dice:

"En vista del desarrollo de la navegación submarina y por motivo de los actos, que en las presentes circunstancias pueden desgraciadamente esperarse realicen los submarinos enemigos, los gobiernos aliados consideran necesario, no solamente con el objeto de resguardar sus derechos de beligerantes y libertad de navegación comercial, sino también para evitar riesgos de disputa, pedir a los gobiernos neutrales que tomen medidas eficaces, si es que ya no las han tomado, para evitar que los barcos submarinos, cualquiera que sea el objeto a que han sido destinados, crucen aguas y puertos neutrales.

"En el caso de barcos submarinos, la aplicación de los principios de las leyes de las naciones está afectada por condiciones especiales y noveles: Primero por el hecho de que estos barcos pueden navegar y permanecer en el mar sumergidos y escapar de esa manera a todo control y observación; Segundo, por el hecho de ser imposible identificarlos y establecer su nacionalidad, bien sea neutral o beligerante, combatiente o no combatiente.

"Puede decirse además que cualquier lugar que facilite a un barco submarino de guerra, lejos de su base, la oportunidad de descansar y de aprovisionarse, le facilita tal aumento a sus facultades, que de hecho ese lugar se convierte en una base naval de operaciones.

"En vista de la actual situación, los gobiernos aliados opinan que los barcos submarinos deben ser excluídos del beneficio de las regias hasta ahora reconocidas por las leyes de naciones referentes a permitir la entrada de buques de guerra, o mercantes en aguas o puertos neutrales, y su estancia en ellos. Cualquier submarino que entre en un puerto neutral debe ser detenido allí.

Los gobiernos aliados aprovechan esta oportunidad para señalar a las potencias neutrales el grave peligro que corren los submarinos neutrales al navegar por regiones frecuentadas por submarinos beligerantes".

HABLAN LOS PASAJEROS DEL "STEPHANO"

Newport, Rhode Island, Octubre 9.

Los pasajeros y tripulantes del trasatlántico "Stephano" relataron hoy su experiencia, describiendo cómo el submarino disparó una y otra vez contra el casco del vapor. El "Stephano", sin embargo, construído para resistir la presión de los témpanos de hielo en las cercanías de Terranovas, demostró que apenas le hacían mella los cañones de tres pulgadas, y, después de un nutrido bombardeo, fué, finalmente echado a pique por un torpedo.

Ignórase qué medidas ha tomado la escuadra de patrulla de los aliados para impedir nuevas catástrofes análogas. La información inalámbrica desde el mar no se ha dado al público. A pesar de todo, es cosa sabida que el "U-53" o bien está en camino hacia el puerto de su procedencia, Wilhelmshaven, o tal vez se aparezca dentro de poco a la altura de los Cabos de Chesapeake, donde encontraría ricas presas.

El Contralmirante Gleaves, al mando de la flotilla de torpederos, dijo esta noche que no tenía conocimiento previo de las intenciones del submarino alemán.

"Mi única información—dijo—era la contenida en un mensaje pidiendo auxilio, en que se avisaba que el vapor "West Point" había sido hundido y que su tripulación se había acogido a los botes. Lo indicado era ordenar la salida de todos los barcos utilizables para buscar a los tripulantes".

Declaró que nada había pasado entre él y el capitán Rose, durante las visitas de rigor, que indicase los planes del submarino.

El Almirante Gleaves recibió hoy de varias fuentes, oficiales y particulares, cordiales felicitaciones por la obra de salvamento realizada por los varios barcos a su mando.

¿CUANTOS BARCOS FUERON HUNDIDOS?

Newport News, Octubre 9.

La lista conocida de los barcos hundidos por el submarino alemán, no pasa hasta ahora de seis, no obstante noticias procedentes del barco-faro "Nantucket", según las cuales tres barcos más, cuya identidad no ha podido averiguarse, fueron también echados a pique. Corría también un rumor persistente, pero no confirmado, de que un crucero inglés, perteneciente a la patrulla aliada, había sido atacado.

Diez personas más fueron desembarcadas aquí esta noche por el "Melville", que recogió a los diez tripulantes chinos del vapor "Strathden".

SUBMARINO DANES A PIQUE

Copenhague, Octubre 9.

El submarino danés "Dykkeren" se fué a pique hoy, después de chocar con un vapor noruego.

Créese que se salvó la tripulación del submarino.

CRUCERO AUXILIAR CON TROPAS ECHADO A PIQUE.

París, Octubre 9.

El vapor "Gallia", crucero auxiliar francés, que iba con dos mil soldados serbios y franceses, fué echado a pique el miércoles de la semana pasada por un submarino. Un crucero francés recogió mil trescientos de los náufragos y los desembarcó en botes al Sur de la costa de Cerdeña.

El "Gallia" era de 15,100 toneladas, de 574 pies de eslora y 64 pies de manga; uno de los mayores buques hundidos por los submarinos durante la guerra, pues solo tenía siete mil toneladas menos que el "Arabic", de la White Star.

VAPOR ITALIANO PERDIDO

Madrid, Octubre 9.

El vapor italiano "Alberto Treves" chocó en los arrecifes de Maixidos, cerca de Muros, salvándose la tripulación.

BUQUES DE VELA DESTRUIDOS POR LOS RUSOS.

Petrogrado, Octubre 9.

Los buques de guerra rusos en su reciente incursión en Samsin y Sinope, en el Mar Negro, han destruido 58 buques de vela turcos.

EN LOS BALKANES

LOS RUMANOS EN DESGRACIA

Berlín, Octubre 9.

Los rumanos en la Transilvania se están retirando a lo largo de toda la línea, según anuncia hoy el Ministerio de la Guerra.

Las fuerzas austro-alemanas han capturado a Toerzburg.

Las tropas del Feld Mariscal Von Mackensen, mediante un ataque por sorpresa, se posesionaron de la isla del Danubio situada al noroeste de Sistova.

Capturaron a las tropas rumanas de la isla y se apoderaron de seis cañones.

MAS NOTICIAS OFICIALES DE BERLIN

Berlín, Octubre 9.

El parte oficial dice que los rumanos enviaron tropas de refuerzo con el objeto de detener a las fuerzas alemanas en los alrededores de Dronstadt. Estas tropas tomaron parte en una batalla al noroeste de Kronstadt; pero no pudieron resistir el avance de los austriacos y alemanes.

Joerzburg está 15 millas al suroeste de Kronstadt y solo siete millas de la frontera rumana.

El parte oficial de las operaciones en el frente de la Macedonia admite que las tropas serbias que han estado tratando de cruzar el río Cerna han logrado llegar a la margen Norte.

Las fuerzas austro-alemanas han resistido con éxito el avance de los rusos en Galitzia. Las tropas del Archiduque Carlos Francisco han ganado terreno en la región de Bobaludowa.

Los franceses e ingleses perdieron 130 aeroplanos el mes pasado en el frente occidental. Los alemanes perdieron 21 en el mismo período de tiempo según el parte oficial expedido hoy.

EL PROFESOR LAMBRES FORMARA EL NUEVO GABINETE GRIEGO.

Atenas, Octubre 9.

El profesor Lambres ha accedido a formar un gabinete, en el cual figurarán, probablemente, uno o dos profesores más de la Universidad.

HOMOTONO

LA ULTIMA PALABRA DE LA OPOTERAPIA

NEUROSIS SEXUAL, IMPOTENCIA, ETC.

No menos importantes son, entre los desórdenes funcionales que se corrigen con el **Hormotone**, las neurosis que se manifiestan asociadas con las alteraciones de los órganos sexuales.

Informe clínico de reputados facultativos:

Colombia, S. A.

"He empleado el **Hormotone** con extraordinarios resultados en un caso obstinado de impotencia en el que otros remedios dejaron de producir efecto. Permítame que lo felicite por la citada medicina y los maravillosos beneficios que se obtienen con ella."

Syracuse, N. Y., E. U. A.

"Caso: hombre (de avanzada edad) senectud e impotencia. Le prescribí **Hormotone** en dosis apropiadas y el enfermo recobró completamente el vigor sexual y mejoró asimismo de salud".

Racine, Wis., E. U. A.

"Hace tres años sufrí una grave lesión de columna vertebral como consecuencia de un accidente en un automóvil. A los pocos días noté que comencé a perder con rapidez asombrosa los deseos y energía sexual, lo que hizo que cayera en un estado de hipocondria. Probé cuantos remedios me aconsejaba la ciencia médica pero sin lograr resultado. Deseo manifestar con entera gratitud que después de haber tomado cien tabletas de **Hormotone**, me encontré casi completamente curado; además, a los diez días de comenzar con el tratamiento tuve que reducir la dosis a una sola tableta después de las comidas, pues no solo había ganado en peso, sino que desaparecieron los insomnios, la melancolía y recuperé la capacidad sexual. En efecto creo sinceramente que el **Hormotone** además de ser un excelente remedio para combatir la neurastenia, es un verdadero reconstituyente y un tónico sexual de extraordinaria potencia."

Hormotone es un producto opoterápico de los modernos laboratorios de G. W. CARNRICK CO., New York, ya que la Opoterapia es el tratamiento de las enfermedades por los extractos de las glándudas de animales, siendo la más reciente conquista de la medicina moderna.

Nuestros otros famosos **Agentes**:

Secretogen; para enfermedades del estómago.

Kinazyme; especial para la tuberculosis. De gran eficacia cuando hay falta de apetito.

Trypsogen: 12 de éxitos continuos en el tratamiento de la diabetes.

Mandamos una cajita con muestras y libros a quien remita en sellos de correo cinco centavos oro Americano para el franqueo a la dirección de G. W. CARNRICK Co., 23-27 Sullivan Street Departamento Doctor n.... New Pork.

Nuestras tabletas **Hormotone** se venden en las principales farmacias y droguerías.

¡Pobre Asmático!

Que buscas aire abriendo tu ventana, no es aire lo que piden tus pulmones; el asma lo que necesita es

SANAHOGO

Medicina que detiene el acceso, alivia el ataque en seguida y cura pronto. Pídelo a tu boticario. **Sanahogo,** se vende en todas las boticas.

Depósito "El Crisol", Neptuno esquina a Manrique.

Qué es CASTORIA

Castoria es la receta del Dr. Samuel Pitcher para Párvulos y Niños. No contiene ni Opio, ni Morfina, ni ninguna otra substancia narcótica. Es un substituto inofensivo del Elixir Paregórico, Cordiales, Jarabes Calmantes y del Aceite Palmacristi. Es de gusto agradable. Está garantizado por treinta años de uso por Millones de Madres. La Castoria destruye las Lombrices y quita la Fiebre. La Castoria evita los Vómitos causados por la Agrura de Estómago, cura la Diarrea y el Cólico Ventoso. La Castoria alivia los dolores de la Dentición, cura el Estreñimiento y la Flatulencia. La Castoria facilita la Asimilación de los Alimentos, regulariza el Estómago y los Intestinos, y produce un sueño natural y saludable. La Castoria es la Panacea de los Niños y el Amigo de las Madres.

Castoria

"Castoria es una medicina excelente para los niños. Repetidas veces he oído á las madres alabar los buenos efectos que les ha producido en sus hijos."

Dr. G. C. Osgood, Lowell (Mass.)

"El uso de la Castoria es tan universal y sus méritos son tan conocidos que no hay necesidad de ponderarlos. Pocas son las familias inteligentes que no tienen siempre á mano en la casa un frasco de Castoria."

Dr. Carlos Martyn, Nueva York.

"Receto todos los días la Castoria para los niños que sufren de estreñimiento, y me producen mejores efectos que cualquiera otra combinación de drogas."

Dr. L. O. Morgan, South Amboy (N. J.)

Castoria

"Castoria se adapta tan bien á los niños, que la recomiendo como superior á cualquiera otra receta."

Dr. H. A. Archer, Brooklyn (N. Y.)

"Por muchos años he recomendado la Castoria, y continuaré recomendándola siempre, pues invariablemente me produce resultados altamente satisfactorios."

Dr. Edwin F. Pardee, Nueva York.

"Tenemos tres niños y los tres lloran por la Castoria. Cuando damos á uno de ellos una dosis, los otros dos quieren también. Siempre me causará verdadero placer recomendar esta medicina como la mejor para los niños."

Rev. W. A. Cooper, Newport (Ky.)

Los niños lloran por la Castoria de Fletcher

THE CENTAUR COMPANY, NUEVA YORK, E. U. A.

Dícese que el nuevo ministerio tiene que separarse por completo de la actual lucha política. A los Ministros de la Guerra y de Relaciones Interiores se les exigirá que prometan hacer todo lo posible por arreglar las diferencias existentes con las potencias de la Entente y no crear nuevos puntos de rozamientos.

En los círculos oficiales se dice que se han acordado a todas las demandas de la Entente, menos las que se relacionan con la expulsión de los súbditos griegos nacidos en Alemania, lo cual el Gobierno griego considera que sería una violación de las leyes fundamentales del país.

PARTE OFICIAL FRANCES

París, Octubre 9.

Al Este del Struma hubo un encuentro entre las tropas inglesas y la retaguardia búlgara, que está retrocediendo hacia la estación del ferrocarril. Se ha confirmado que durante la pelea en esta región los búlgaros tuvieron grandes pérdidas. En un solo punto se encontraron 1,500 cadáveres del enemigo.

En la margen izquierda del río Cerna, después de una batalla violentísima, los serbios han vuelto a derrotar a los búlgaros y la aldea de Skochivir ha caído en poder de los serbios. No obstante los violentos contra-ataques, el enemigo no ha logrado recuperar el terreno perdido y se ha visto obligado a retroceder un kilómetro hacia el Norte.

"Más al oeste los serbios continúan cruzando el Cerna entre Drobovéni y el Brod. Los búlgaros se han retirado al Norte de Brod. En nuestra ala izquierda las fuerzas franco-rusas han llegado a la nueva línea de defensa búlgara desde Kinali hasta el lago Presba."

EN ITALIA

NOTICIA DE ROMA

Roma, Octubre 9.

Se han librado violentos combates en la región de Trentino, al Noroeste de Trento, según el parte oficial de hoy. Los ataques austriacos del sábado contra Buza Alta hicieron retroceder el ala derecha italiana. El domingo, sin embargo, llegaron refuerzos italianos y los austriacos fueron desalojados.

EN EL FRENTE FRANCO-INGLES

PROGRESO DE LAS TROPAS INGLESAS.

Londres, Octubre 9.

Las tropas inglesas al Norte del Somme progresaron durante la noche, dice el parte oficial de hoy, estableciendo puestos al Este de Le Sars y en la dirección de Butte de Warlencourt.

PARTE OFICIAL INGLES

Londres, 9.

El parte oficial de esta tarde dice:

"Ayer ,domingo, las tropas británicas progresaron en el Norte de Francia, estableciendo posiciones al Este de Leasars, en dirección a la colina de Wartencourt.

Los aviadores británicos obtuvieron buenos resultados en sus incursiones en varios puntos enemigos.

EN EL FRENTE RUSO

PARTE OFICIAL RUSO

Petrogrado, 9.

El Ministerio de la Guerra anuncia oficialmente que en la región de Vladimir y Volynsky se está librando un encarnizado combate, habiéndose roto en varios puntos la línea del enemigo.

El parte agrega que han sido fortificadas las posiciones recientemente ocupadas en Dobrudja.

EL PARTE OFICIAL DE PETROGRADO.

Petrogrado, octubre 9.

"En la región de Brzczany, al Sudeste de Lemberg, las fuerzas austro-germanas han asumido la ofensiva, pero fueron contenidas en sus ataques por el fuego ruso. Se ocupó una trinchera avanzada austriaca en este Sector.

Respecto a los combates entre las fuerzas ruso-rumanas y las tropas de las Potencias Centrales y sus aliadas en la provincia rumana de Dobrudja, dice el parte:

"Dobrudja: Ayer nuestras tropas se fortificaron en las posiciones que recientemente capturaron".

Suscríbase al DIARIO DE LA MARINA y anúnciese en el DIARIO DE LA MARINA.

En la Corte

Perdónelo Sr. Juez: Robó esa gallina, es cierto, pero fué para comprar un frasco de Syrgosol; el pobre está enfermo y quería curarse para ir de paseo el domingo.

SYRGOSOL, se vende en todas las farmacias bien surtidas.

Depositarios: Sarrá, Johnson, Taquechel, Barreras, Majó Colomer.

Propietaria: Monument Chemical Co., 11 Fish, Street Hill, Monument Square, Londres.

LA GUERRA EN EL AIRE

LOS AEROPLANOS ALEMANES SOBRE BUCAREST

Amsterdam, 9.

La Legación de Rumania en la Haya ha informado que los alemanes diariamente hacen incursiones aéreas sobre Bucarest y que hasta ahora han causado doscientas cincuenta desgracias personales, entre ellas la muerte de doscientas mujeres.

RESUMEN DE LA SITUACION MILITAR

New York, Octubre 9.

Satisfechos, al parecer, con anotarse seis embarcaciones echadas a pique el domingo, o quizás por escasear los torpedos, no han continuado hoy los ataques de los submarinos a los barcos frente a Nantucket. Las operaciones hasta aquí realizadas por esos sumergibles, en aguas tan próximas a la costa americana, han bastado, sin embargo, para crear una situación que el Presidente Wilson y el Secretario de Estado, Mr. Lansing, estudiarán detenidamente mañana, martes en Shadow Lawn, residencia veraniega del Presidente. Ya Wilson ha anunciado que se exigirá a Alemania "el cumplimiento estricto de sus promesas a los Estados Unidos" sobre la guerra submarina.

Los detalles del hundimiento de los cuatro barcos ingleses y los dos neutrales, traídos por personas que se hallaban a bordo de algunos de ellos, indican que no se perdió ninguna vida en la rápida operación del trasbordo a los botes de los barcos.

Los caza-torpederos todavía no han podido averiguar el paradero de la tripulación del vapor "Kingston", o "Kingstonian", pero se cree generalmente que fué recogida por algún barco mercante que navegaba con rumbo al Este.

En los campos de batalla de Europa ,Transilvania y Macedonia, siguen siendo, por ahora, los focos de mayor interés. Según dice Berlín, los rumanos en la Transilvania se están retirando a lo largo de toda la línea. Los aliados teutónicos han reconquistado a Toerzburg, 15 millas al Sudeste de Kronstadt y a siete millas de la frontera rumana. En el Danubio, al Norte de Sistova, los alemanes han ocupado una isla, apoderándose de seis cañones y aprisionando a las tropas allí destacadas.

Los serbios, en fuerza considerable, han cruzado el río Cerna, en Serbia y capturado a Skochivir, al Sudeste de Monastir y también han ocupado posiciones a lo largo de la margen septentrional del río.

Nuevos recios combates de alguna consideración han ocurrido en la región del Oeste de Lutsk y más hacia el Sur en la Galitzia; pero los resultados no son muy claros, a causa de los partes contradictorios de Petrogrado y Berlín. Petrogrado dice que los rusos en algunos puntos de la Volhinia lograron penetrar en las posiciones austro-alemanas al Este de Vladimir-Volynski; pero Berlín dice que estos ataques fracasaron, con pérdidas sangrientas para los rusos. Cerca de Brzczany, al Sudeste de Lemberg, en la Galitzia, tanto Petrogrado como Berlín dicen que han sido rechazados los ataques del enemigo.

Violentos bombardeos recíprocos se están efectuando en la región del Somme, en Francia. También ha habido ataques de infantería; pero no se consignan ventaja ninguna para unos ni para otros.

El crucero auxiliar "Gallia", a cuyo bordo iban 2.000 soldados serbios y franceses, ha sido echado a pique en el Mediterráneo, pereciendo unos 638 hombres.

SUPRESION DE UN PERIODICO SOCIALISTA

Amsterdam, vía Londres, octubre 9.

Según el "Telegraph", el "Verwaertz", órgano socialista alemán, ha sido suprimido nuevamente.

¿Cuál es el periódico que más ejemplares imprime? El DIARIO DE LA MARINA.

Diversas noticias cablegráficas

LOS OBREROS Y ARTESANOS APRUEBAN LA VENTA DE LAS ISLAS DANESAS

St. Thomas, Octubre 9.—La venta de las Islas danesas a los Estados Unidos por Dinamarca fué aclamada favorablemente por unanimidad en un mitin celebrado aquí ayer, al cual asistieron un gran número de obreros y artesanos.

EL PELIGRO JAPONES

Pekín, Octubre 9.—La prensa china se muestra muy alarmada ante la insistencia con que el Japón persiste en sus demandas, motivadas por el reciente choque entre tropas chinas y japonesas en Chen y Chiahung, Manchuria.

Exprésase el temor de que el nuevo gabinete japonés acepte una actitud agresiva.

EL VAPOR "ANTILLA"

Newport News, Ocutbre 9.—El vapor incendiado de la línea de Ward, "Antilla", arribó a la bahía de Charles, Virginia, hoy, según mensaje inalámbrico que se ha recibido en Old Point.

El "Antilla" llegó remolcado por el guardacosta "Onondaga" y el yate americano "Pacific". Agrega el despacho inalámbrico que el incendio estaba dominado.

LA PARALISIS INFANTIL

Nueva York, Octubre 9.—El domingo se registraron ocho invasiones y seis fallecimientos; y hoy, lunes, trece y seis, respectivamente.

BASEBALL

NOTA OFICIAL DE LA COMISION DE BASE BALL

La Comisión Nacional ha dado la siguiente nota oficial esta noche:

Total recaudado	$82,626 00
Para los jugadores	44,618 04
Para cada club	14,872 68
Para la Comisión Nacional	8,262 60

Asistieron a presenciar el desafío 41,373 espectadores.

BROOKLYN

	V.	C.	H.	O.	A.	E.
Johnston, rf.	5	0	1	1	0	0
Daubert, 1b.	5	0	0	18	1	0
Myers, cf.	6	1	1	4	1	0
Wheat, lf.	5	0	0	2	0	0
Cutshaw, 2b.	5	0	0	5	6	1
Mowrey, 3b.	5	0	1	3	5	1
Olson, ss.	2	0	1	2	4	0
Miller, c.	5	0	1	4	1	0
Smith, p.	5	0	1	1	7	0
Totales	43	1	6	40	25	2

Solo aparecen 40 buenas jugadas del Brooklyn porque había un out cuando se hizo la carrera que dió la victoria al Boston.

BOSTON

	V.	C.	H.	O.	A.	E.
Hooper, rf.	6	0	1	2	1	0
Janvrin, 2b	6	0	1	4	5	0
Walker, cf.	3	0	0	2	1	0
Walsh, cf.	3	0	0	1	0	0
Hoblitzell, 1b.	2	0	0	21	1	0
Mc Nally, zz.	0	1	0	0	0	0
Lewis, lf.	3	0	1	1	0	0
Gardner, 3b.	5	0	0	3	7	1
Gainer, z	1	0	1	0	0	0
Scott, ss.	4	1	2	1	8	0
Thomas, c.	4	0	1	4	4	0
Ruth, p.	5	0	0	2	4	0
Totales	42	2	7	42	31	1

z Bateó por Gardner en el décimocuarto.

zz Corrió por Hoblitzell en el décimocuarto.

Anotación por entradas

Brooklyn . . 100 000 000 000 00—1
Boston . . . 001 000 000 000 01—2

RESUMEN

Two base hits: Smith, Janvrin.
Three base hits: Scott, Thomas.
Home run: Myers.
Sacrifice hits: Lewis 2; Thomas; Olson 2.
Double plays: Scott, Janvrin y Hoblitzell; Mowrey, Cutshaw y Daubert; Myers y Miller.

Quedados en bases: Brooklyn 5; Boston 9.

Primera base por error: Brooklyn 1; Boston 1.

Bases por bolas: Smith 6; Ruth 3.

Hits y carreras limpias: a Smith 7 hits y dos carreras en 13 1|3 innings; a Ruth 6 hits y una carrera en 14 innings.

Struck outs: por Smith 2; por Ruth 4.

Umpires: en el home, Dineen; en bases, Quigley; en el left field, O' Day; en el right field, Connolly.

Duración del juego: 2'32.

PROEZA PERIODISTICA

New York, Octubre 9.

El Departamento de Tráfico de la Prensa Asociada realizó hoy una proeza sin precedente en la transmisión de noticias telegráficas. Un telegrafista que ocupaba un asiento en el istan del Braves Field, en Boston, transmitió la relación del juego de hoy entre el Boston y el Brooklyn, por un circuito de 18,000 millas de alambre.

Los representantes de la Prensa Asociada que estaban en el stand parad escribir el juego inning por inning, dictaban al telegrafista J. A. Bates, y este, utilizando los arreglos telegráficos preparados de antemano para cubrir este servicio, pudo mandar la relación del juego a trescientas oficinas de la Prensa Asociada y periódicos de los Estados Unidos simultáneamente, utilizando para ello las 18,000 millas de alambre ya mencionadas.

El territorio abarcado fué por el Oeste hasta San Francisco; por el Norte hasta Dalutsh; y por el Sur hasta New Orleans.

El telegrafista estuvo transmitiendopor este circuito de 18 mil millas durante dos horas y media.

Hasta ahora, al relatar los juegos en otras series mundiales, las noticias se mandaban a Chicago y de ahí se transmaiitn a otros puntos.

Movimiento de buques

New York, 9.—Entraron los vapores Morro Castle, de la Habana; Calamares, de Puerto Limón, Cristóbal y Habana; París, danés, del Mariel para Perth Amboy; y el vapor del cable, Guantánamo. Salió el vapor Olinda, cubano, para Nuevitas.

Boston, 9.—Entró el vapor inglés Lecmatus, de Matanzas.

Filadelfia, 9.—Entró el vapor inglés Lodaner, de la Habana.

Delaware Breakwater, 9.—Salió la goleta Prydwen, de Filadelfia para Manzanillo.

Baltimore, 9. — Entró el vapor Chiswick, inglés, de Daiquirí.

Cape Henry, 9. — Pasó el vapor Rosalie Mahoney, de Baltimore para Cape Haiti, vía Habana.

Norolk, 9.—Salió el vapor Argo, para la Habana.

Key West, 9.—Salió la goleta Serafina C., para Cárdenas.

Tampa, 9.—Salió la goleta Brazos, para Matanzas.

Port Eads, 9.—Entró el vapor Excelsior, de la Habana.

Golveston, 9.—Entró el vapor Mia, noruego, de la Habana.

Salió el vapor Wethersfield, inglés, para la Habana.

Balboa, 9.— Entró el vapor Fort Bragg, de Gray Harbor para Cienfuegos.

Cristóbal, 9.—Entró el vapor Metapan, de New York vía Habana.

Salió el vapor Tesadores, para New York vía Habana.

Mercado Financiero

AZUCARES

Nueva York, Octubre 9.

El mercado local de azúcar crudo estuvo firme y sin cambio. Se susurraba que unos 75.000 sacos de "Cubas" se habían vendido para embarque próximo, pero no pudo confirmarse esa cantidad, aunque es cierto que se vendieron 25.000 sacos de "Cubas" a refinadores locales a 5 c. costo y flete para pronto embarque y 10.000 sacos de Puerto Rico en almacén, a un precio igual a 6.02 para las centrífugas y 5.12 para las mieles.

Las transacciones en el mercado del refino fueron hoy menos activas, pero los precios se sostuvieron firmes, basando hoy todos los refinadores sus cotizaciones sobre la base de 7 c. por el granulado fino.

En el mercado de azúcares para entrega futura sólo se advirtió una actividad moderadara, pero el tono latente se mostró más firme, a consecuencia de algunas compras pos los intereses industriales. Las actividades submarinas tal vez hayan ejercido alguna influencia, opinando algunos que podría afectar el movimiento de exportación de granulados desde este país, mientras otros sostenían la opinión de que haría subir los fletes en Cuba.

Sea de ello lo que fuese, lo cierto es que los precios no estuvieron muy boyantes, y aparte de un alza pronunciada en las de Octubre, que cerraron 15 puntos netos más altos, otras posiciones sólo subieron de 4 a 8 puntos. Las ventas ascendieron a 4.850 toneladas.

Octubre, se vendió a 5.10 ; cerró a 5.10.

Diciembre, de 4.68 a 4.74, cerrando a 4.73.

Marzo, de 4.03 a 4.04, cerrando a 4.07.

Mayo cerró a 4.13; Julio se vendió a 4.13, cerrando a 4.19.

VALORES

Nueva York, Octubre 9.

La suprema importancia de la situación extranjera y la influencia que ejerce sobre las condiciones financieras, industriales y comerciales de este país se demostraron de una manera palpable hoy con el pánico que se apoderó del mercado de valores como consecuencia de las proezas de los submarinos de Alemania en las aguas vecinas a las costas americanas.

Los descensos causaron profundo asombro y ofuscación al inaugurarse las transacciones y parecían indicar la renovación de los recelos manifestados en ocasiones anteriores, cuando era un hecho evidente y reconocido que las relaciones entre Washington y Berlín habían alcanzado un grado extremo de tirantez.

Acciones tan progresivas como United States Steel, Mercantile Marines y las relacionadas con la guerra, sufrieron una baja de 5 y hasta casi 20 puntos.

Antes de que terminara la sesión de la mañana, sin embargo, se recuperó gran parte de lo perdido, pero cierta latente incertidumbre prevaleció hasta la hora final.

Del enorme volumen de transacciones realizadas, que se calcula en 2.100.000 acciones, un treinta por ciento se limitaron al acero y a las Marinas. Aquellas fluctuaron entre 108 y 113.1|4, cerrando a 111.1|2, o sea una pérdida neta de 4.5|8 puntos. Las de azúcares solo sufrieron bajas nominales.

COTIZACIONES A LA HORA DEL CIERRE

Cuba American Sugar, 195.
Cuba Cane Sugar, 62.1|2.
South Porto Rico Sugar, 200.
Bonos de la República de Cuba (1904), 99.1|2.

EL MERCADO DEL DINERO

Papel comercial, 3.1|2 por 100.

LIBRAS

A 60 días: 4.71 1|2.
Por letra: 4.75.5|8.
Por cable: 4.76.3|8.

FRANCOS

Por letra: 5.85.
Por cable: 5.84.1|4.

MARCOS

Por letra: 70.7|8.
Por cable: 70 1|2.

CORONAS

Por letra: 12.1|8.
Por cable: 12.1|4.

FLORINES

Por letra: 40 7.8.
Por cable: 40.13|16.

LIRAS

Por letra: 6.42 1|4.
Por cable: 6.41 5|8.

RUBLOS

Por letra: 32.3|4.
Por cable: 32.7|8.

Plata en barras: 67.1|8.
Peso mejicano: 51.3|4.
Interés sobre préstamos de sesenta a 90 días, 3 a 3.1|4; noventa días, de 3 a 3.1.4; a stis meses, de 3.1|4 a 3.1|2.

BOLSA DE LONDRES

Ferrocarriles Unidos: 85.
Consolidados: 59.3|8.

BOLSA DE PARIS

Renta del 3 por ciento: 61 francos 70 céntimos al contado.
Empréstito del 5 por 100, 90 francos.
Cambio sobre Londres: 27.81 1|2 francos 81 1|2 céntimos.
Consolidados: 59.1|4.

TRACTORES

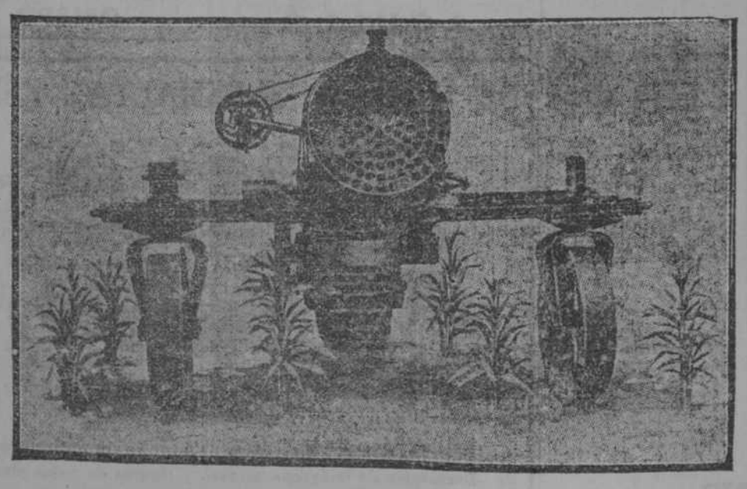

LA MULA DE ACERO. — THE STEEL MULE. — PERFECCIONADA

Máquinas que hacen más pronto y más barato todos los trabajos de campo que pudieran hacer doce mulas o diez yuntas de bueyes. La única hoy en el mundo que aporca y cultiva con economía y a la perfección los campos de caña. Adaptada a las condiciones que requieren los cultivos de Cuba. No patina en el fango, anda por cualquier camino por donde una carreta puede pasar. Tira fácilmente de cuatro rejas de arado de 12 pulgadas o de tres o cuatro carros de 400 arrobas cada uno y de cualquier implemento de Agricultura. Motor de 30 a 40 caballos. Trabaja con gasolina, petróleo, nafta o alcohol. Las piezas de repuesto valen menos que las de un Ford. Consume un cuarto de galón por cordel cuadrado. Su mecanismo es sencillísimo y un muchacho de 14 años puede manejarla. El sistema de estera (Caterpillar) flexible es lo último inventado y prácticamente indestructible. No se vende por catálogo, sino entregada trabajando, probada y garantizada en cualquier lugar de la Isla por $1.750.00.

Para verlas trabajar e informes, dirigirse a los únicos Agentes en Cuba:

CUBAN AMERICAN COMMERCIAL CO., Obrapía, 32, Apartado 942. - Habana.

C 5898 alt 6 d 6

EN BOTICAS Y SEDERIAS

VENARSEN: INYECCION INTRAVENOSA PARA ENFERMEDADES SECRETAS

El tratamiento intravenoso de esta afección específica, por el Venarsen, que desde hace dos años se viene empleando con éxito en los Estados Unidos y que comienza a ser empleado entre nosotros, está reputado como no tóxico. En efecto, más de 131.000 ámpulas han sido inyectadas a 23.000 enfermos sin que se haya registrado un solo caso fatal atribuible al empleo de este valioso agente terapéutico.

Si bien este es el principal de los productos de la Intravenous Products Co., de Denver, ella tiene otros que merecen la atención de los prácticos concienzudos, a saber: la guaiodine, preparación electro-coloidal iódica para el tratamiento de las varias formas de uretritis. En el corto espacio de varios meses que está en el mercado, ha probado su eficacia no solo aliviando la enfermedad de Neisser en distintos períodos sino curando completamente muchos casos.

Los señores médicos que deseen datos de estos productos, pueden dirigirse a su representante en esta ciudad, señor M. J. Márquez.—Apartado 1396.

C6083 1d-10

Quita el Dolor Instantáneamente

DURANTE muchos años el Dr. Levi Minard prescribió y usó el linimento Minard, que se vende actualmente por todo el mundo, porque este remedio es el linimento únicamente seguro para desterrar los dolores de todas clases y puede comprarse en cualquier botica o tienda general.

El linimento Minard es una medicina lechosa calmante maravillosa, que da un alivio instantáneo a los que sufren de neuralgia, lumbago, ciática, dolores reumáticos, coyunturas tiesas; músculos adoloridos, estirados, o estropeados, y a los que tienen cansancio, dolor, ardor o comezón en los pies. Cura siempre prontamente el dolor de espalda.

El linimento Minard es absolutamente puro, no mancha y es muy eficaz. Es económico y limpio.

Minard's Liniment Mfg. Co.
Framingham, Mass., E. U. A.

LINIMENTO MINARD
DETIENE EL DOLOR

LA MEJOR OFERTA

CAREY

50 Cs. 50 Cs.

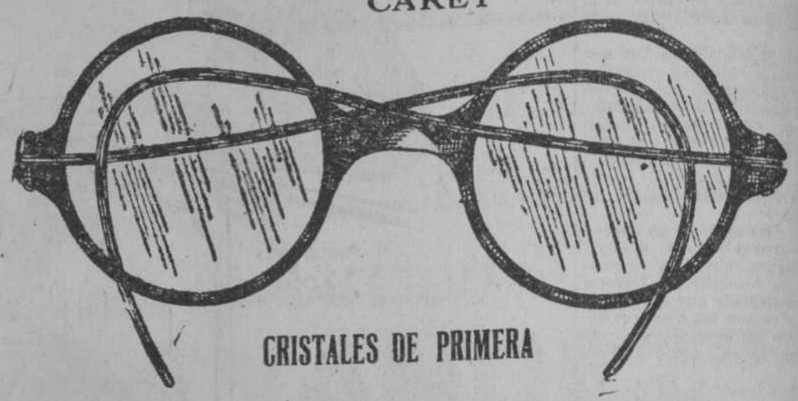

CRISTALES DE PRIMERA

ORO RELLENO

$2-50 $2-50

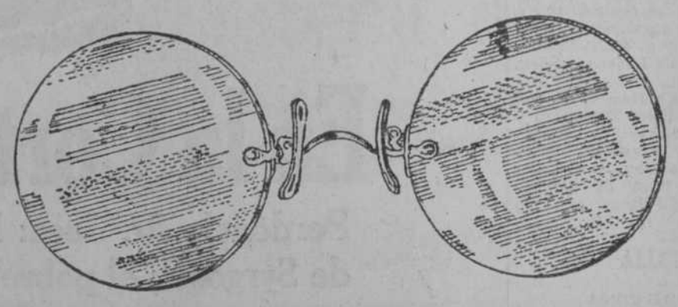

Cristales de primera para vista cansada.

ORO RELLENO

$1-50 $1-50

Cristales de primera para su vista

Busque el número OBISPO, 92

El Impertinente. Examen de la vista gratis.

La perturbación ciclónica

Observatorio del Colegio de Belén, Octubre 9, 1916, 4 p. m.

La perturbación ciclónica de la Martinica se está desarrollando con mucha actividad, hallándose su centro a las tres de esta tarde al Oeste y muy cerca de Santa Cruz, isla, como acabamos de telegrafiar al Weather Bureau de Washington: rumbo probable WNW.

En St. Thomas soplaba el viento a las tres de esta tarde con fuerza, cerrado y amenazando temporal. En Puerto Plata el viento era del N. y aguaceros fuertes a intervalos.

L. Gangoiti, S. J.

Observatorio Nacional, 9 p. m.

La forma en que se halla distribuída la presión atmosférica en los Estados Unidos, con un centro de alta presión en la medianía de la costa del Atlántico y dos muy intensos descendiendo del Noroeste, debe ser un obstáculo para el avance en su rumbo al cuarto cuadrante de la perturbación de las inmediaciones de Puerto Rico, la cual como ya dijimos ha extendido su diámetro considerablemente.

La presión ha tenido hoy un notable descenso en Jamaica, con tiempo lluvioso, si bien hasta esta tarde no teníamos informes de que se hubieran registrado vientos fuertes en parte alguna.

Solo puede asegurarse en la actualidad que las condiciones del tiempo en el Mar Caribe y las Antillas son variables e inseguras.

Luis G. Carbonell.

Observatorio Nacional. 11 p. m.

Por observaciones resumidas a última hora, se deduce que como se indicó en la nota anterior, la alta presión de los Estados Unidos ha demorado el avasce al N.O. de la perturbación de las inmediaciones de Puerto Rico, la que da señales de mejor organización, dejando sentir su influencia en dicha isla con velocidad marina de cuarenta y dos millas por hora.

Luis G. Carbonell.

UN TONICO GENERAL
TONIKEL
Y RECONSTITUYENTE
PARA ANEMIA, CLOROSIS, MALA NUTRICIÓN, TUBERCULOSIS, COREA, AMENORREA, NEURASTENIA, MAL DE BRIGHT Y CONVALECENCIA DE LA GRIPE, DE PULMONÍA Y DE FIEBRE TIFOIDEA.

De Gobernación

LA CAUSA DE UN CRIMEN

De las averiguaciones hechas para comprobar la causa de la muerte dada al blanco José Benítez Hernández, vecino de la finca "Pintor", del término de Itabo, cuyo hecho publicamos en nuestra edición de ayer por la mañana, resulta ser el matador Lucio Martínez Delgado, a quien el difunto había raptado a una hermana.

GRAVEMENTE HERIDA

La vecina de Hoyo Colorado Julia Pérez Martínez fué gravemente herida de un balazo, cuyo disparo con escopeta de pequeño calibre hicieron unos menores.

SE RESTABLECE...

(VIENE DE LA PRIMERA)

la casa consignataria que fuera directamente al Mariel, para que se compruebe o no allí lo manifestado en la patente y dejar a los pasajeros en cuarentena en caso de comprobarse la consignación de los tres casos de cólera, pues esta noticia no es oficial aún.

UN YATE DE RECREO

De New York, en cuatro y medio días de viaje, llegó ayer tarde a la Habana el hermoso yate de recreo americano "Wakiwa", que es la primera vez que viene a la Habana.

Desplaza 886 toneladas brutas y 338 netas, con 42 tripulantes al mando del capitán M. Roberts.

A bordo llegó el dueño del "Wakiva", Mr. Harkness, rico propietario americano, que viene acompañado de su esposa, la señora Waker y cinco amigos más, en viaje de placer.

El "Wakiva" no trajo despacho sanitario ni consular para la Habana, pues salió despachado de New York para Nassau, pero en la travesía se propuso Mr. Harkness venir primero a la Habana y seguir luego a la mencionada isla inglesa, para donde saldrá en breve.

DOS BUQUES DE NEW ORLEANS CINCUENTA Y CUATRO CHINOS

De New Orleans llegaron ayer los vapores americanos "Abangarez" y "Chalmette".

El primero trajo carga, 40 pasajeros para la Habana y 22 en tránsito para Panamá, figurando entre los primeros los señores Fred Abbott, Pablo Facio, William Flanagan, las religiosas Bernarda Pillott y Encarnación Marquette, el coronel del ejército cubano señor Matías Betancourt, los mejicanos señores Manuel Heredia, Vicente Castillo y Eligio Erosa, señora Ernestina Leroy, el ingeniero cubano señor Gabriel Monti y los también mejicanos señores Manuel Ortiz, Erasmo Serrano y Mario Dorbecker.

El "Chalmette" trajo carga y ganado y 66 pasajeros, de ellos 54 comerciantes y estudiantes chinos, dos de los cuales fueron remitidos a cuarentena por ser menores de 12 años y los demás a Tiscornia hasta que se garantice su desembarco.

En cámara solo llegaron en este buque los señores H. P. Barba, W. G. Root, J. C. Dyer, Samuel Rhodes, D.D. Andrews y familia y Mauricio Jiménez.

Otro chino más fué enviado al hospital Las Animas por haber llegado con fiebre.

EL "MIAMI"

Para Key West salió ayer el vapor correo "Miami" con carga y 25 pasajeros, de los que anotamos:

Los doctores señores Orosmán López, Enrique Llansó e hija Mercedes y Luis M. López; el propietario señor Tomás Armstrong y familia y los comerciantes señores Ramón Crusellas, prominente fabricante, y señora; Luis M. Santeiro y familia, J. Castellano y un hermano, W. W. Snyder, W. W. Mervill y los mejicanos Francisco y Camilo Ceballos.

LA "CRISTOBAL LLUSA"

Esta barca uruguaya que se encuentra en puerto, ha sido despachada para Pensacola, en lastre.

La goleta americana "City of Augusta" ha sido despachada para Gulf port.

OTROS QUE ENTRARON AYER

Además entraron ayer:

El vapor americano "Matanzas", de New York, con carga general.

El "Henry M. Flagler", de Key West, con carga general.

El vapor americano "Munsomo", de Mobila, con carga general.

El vapor noruego "Commodore Rollins", de Gulfport, con cargamento de abono de fosfato.

El vapor americano "Olivette" llegó anoche a las siete de Tampa y Key West, con carga y 70 pasajeros.

Y el vapor noruego "Viator", que llegó anoche de los Estados Unidos con carga.

EL MEJOR APERITIVO DE JEREZ
FLOR QUINA-FLORES
Teléfono A-5463.—Apartado 1392.
24702 31 o

ALPARGATAS CON REBORDE
TELF. EL IRIS 1-1437
AGULLÓ

COLUMPIOS
Bosque de Bolonia
Los mejores; los más fuertes y los más cómodos. Madera de CARBAYU irrompible. Tamaños:
PARA CUATRO PERSONAS, $12.50
PARA DOS PERSONAS, $8.50.
Más chicos, para dos niños, $6.50.
Conducción por cuenta del comprador. Se remiten a Provincias en iguales condiciones.
EL
Bosque de Bolonia
Jugueteria en general y artículos de fantasía.
OBISPO, 74.

LIBRERIA "CERVANTES"
DE RICARDO VELOSO
GALIANO, 62. HABANA
Sucursales: Ayuntamiento, 15, Matanzas. — San Fernando, 129, Cienfuegos.

"PEQUEÑO LAROUSSE" ILUSTRADO

Para uso de las escuelas y del público. 1.528 páginas. 5.900 grabados. 200 cuadros. 102 mapas, en negro y colores.

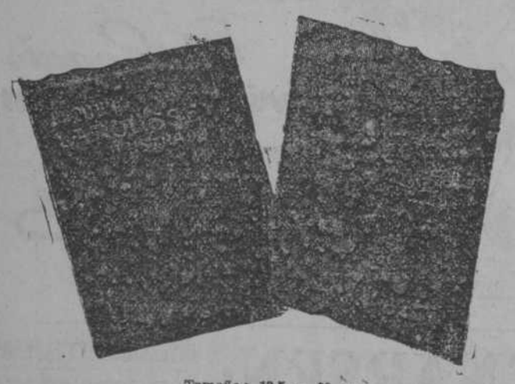

Tamaño: 13,5 x 20 cm.

Elegante encuadernación en piel, título dorado, cortes bruñidos. Precio. $3.00

Encuadernación en tela, tapas estampadas en 3 colores. Precio. $2.50

Más para franqueo y certificado: $0.30.

El Pequeño Larousse Ilustrado es el mejor informado, más rico y mejor ilustrado de todos los diccionarios manuales.

Tener un Larousse es tener a mano todos los conocimientos humanos.

Compárese palabra por palabra, grabado por grabado, con los demás diccionarios.

El Pequeño Larousse Ilustrado contiene prodigiosa documentación, acerca de todas las cosas de España y América.

Pídase el Prospecto del Diccionario y Catálogos de Libros. Se remiten gratis.

C 5941 alt. 1 d-8 2t-10

POR $3 POR $3

¿A DONDE VAS SI NO VES BIEN?

¡¡A "LOS RAYOS X", hombre, a "LOS RAYOS X"!!

Por poco dinero, sin pagar lujos, empleando cristales de primera calidad y armazones garantizadas, puede usted obtener los espejuelos que necesite, exactos para su vista, en el Gabinete de Optica "LOS RAYOS X".

Este es el Gabinete que se ha impuesto por sus precios y agradable trato en toda la República para la elección de espejuelos. No es alarde, es positivo, si decimos que somos los únicos que hemos abaratado todos los artículos de Optica. Así miles de clientes nos acreditan y recomiendan; pues ya nuestros espejuelos se encuentran en todos los hogares. El rico y el pobre compran en "LOS RAYOS X".

UN ESPEJUELO MONTADO AL AIRE POR $3, DE ORO RELLENO, 10 AÑOS DE GARANTIA, CON CRISTALES PARA SU VISTA

DESPACHO DE RECETAS DE LOS SEÑORES OCULISTAS

"LOS RAYOS X" Galiano, 88-A, entre San Rafael y San José. Teléfono A-9571

¿Usa Vd. cristales TORICOS? Es lo mejor que se conoce para su vista.

Pida usted los legítimos en esta casa. DOS PESOS EL PAR.

SE DORAN Y ESMALTAN ESPEJOS

Sillerías, marcos y toda clase de muebles por antiguos que sean.

Decoración de imágenes, altares y figuras de todas clases.

Este nuevo taller cuenta con buenos oficiales, gran esmero y prontitud.

No olviden este taller que les conviene; sus muebles pueden quedar cumplidamente nuevos con poco dinero.

COMPOSTELA, 108, ENTRE SOL Y LUZ. TEL. A-7463.

24681 10-oc.

LAS MAQUINAS DE ESCRIBIR "OLIVER"
y otras marcas de $35.00 ó más
VENTAS AL CONTADO Y A PLAZOS.
Wm. A. PARKER, Teléfono A-1793. O'REILLY No. 110

¡Como Me Mata Este Dolor de Espaldas!

Los dolores en la espalda significan una cosa, una sola cosa: enfermedad en los riñones, que, segdramente, está progresando. Miles de miles de personas que viven en las ciudades y en los pueblos de este país se hallan en peligro de luderte por padecer de los riñones, y apenas si lo saben y lo comprenden. Esta insidiosa enfermedad se va arrastrando por el cuerpo hasta adquirir cada día mas firme consistencia, y al fin, cuando ya es tarde, el paciente descubre que está minado por la Albuminuria (enfermedad de Bright).

¿Sufre Usted de los riñones? ¿Sabe Usted cómo apreciar si es este ó es otro su mal? He aquí algunos de los síntomas del padecimiento de los riñones: dolores y molestias en varias partes del cuerpo, mal sabor de boca por las mañanas, estreñimiento, orina turbia y coloreada, un estado general de debilidad y de irritabilidad, hinchazón debajo de los ojos; todos estos son los *síntomas del mal de riñones.*

Y de ahí las personas que sufren dolores en la espalda, reumatismo, gota, ciática, mal depiedra, cálculo, dolores en la vejiga, en los músculos ó en las articulaciones; consecuencias inmediatas de debilidad ó de enfermedad en los riñones, de cuyo mal son seguros y evidentes síntomas.

Naturalmente, en estos casos, los riñones necesitan fortalecerse y reponerse en su normal condición sanitaria. Para ello no pierda Usted una sola hora. Vaya al momento á comprar una caja de las Píldoras De Witt para los Riñones y la Vejiga, que están especialmente preparadas para combatir las afecciones en tales partes del cuerpo. Y tómelas, porque ellas le curarán á Usted todos y cada uno de esos síntomas, no importa cuánto tiempo los venga Usted sufriendo ni en qué intensidad é importancia le hayan atacado á Usted.

Para curar el mal de riñones, de cualquier clase que fuere, debe irse positivamente á buscar la causa, ó sea atacar el ácido úrico que los envenena. Esto se logra con una medicina que pase *á través de los riñones y de la vejiga,* como hacen nuestras Píldoras, y *no* por los intestinos, como actúan los más de los medicamentos para los riñones. Cuando Usted vea que la orina tiene un color azulado turbio, ó sea la condición característica que distingue la acción de las Píldoras De Witt de las demás píldoras, ello significa sin la menor duda que han ejercido su poder curativo sobre el sitio dañado, esto es, los riñones y la vejiga. Este remedio mágico cuesta muy poco, y no debe Usted dejar de usarlo porque los riñones débiles conducen generalmente, al fin y al cabo, á la Albuminuria, y entónces será ya tarde. Tenga Usted la sabiduría de la oportunidad. Pero cuando compre Usted las píldoras, cerciórese Usted de que son las legítimas De Witt, que tienen un sello azul con el nombre del inventor en el tapón del frasco que las contiene. Rechace Usted otras píldoras que puedan darle sin este sello especial. Nuestras

PILDORAS DE WITT

para los Riñones y la Vejiga se venden en todas las farmacias al precio de 70 céntimos y $1.40 la caja. Si Usted encuentra dificultad en obtener las verdaderas Píldoras De Witt *con el sello azul en el tapón* del frasco, pídalas acompañando su importe á Johnson y Compañía, Habana; José Sarrá, Habana; ó á O. Morales y Compañía, Santiago de Cuba, que las mandarán á Usted inmediatamente.

Pildoras De Witt
para los Riñones y la Vejiga.

ESTABLO DE LUZ (ANTIGUO DE INCLAN)

CARRUAJES DE LUJO: ENTIERROS, BODAS, BAUTIZOS, ETC.

TELEFONOS { A-1338 (ESTABLO). A-4692 (ALMACEN).

CORSINO FERNANDEZ

Panteones Terminados

DISPUESTOS PARA ENTERRAR DE 1, 2 Y 4 BOVEDAS.

F. ESTEBAN, MARMOLISTA TELEFONO F-3133

E. G. E.

EL NIÑO

GONZALO GUTIERREZ

Y PLASENCIA

HA FALLECIDO

Y dispuesto su entierro para hoy a las cuatro de la tarde, los que suscriben, padre y abuelo, suplican a sus amigos se sirvan asistir a dicha hora a la casa mortuoria, Maceo 5, para acompañar el cadáver al Cementerio de Colón.

Quemados de Marianao, Octubre 10 de 1916.

DOCTOR GONZALO ITURRIOZ
DOCTOR LEONEL PLASENCIA.

NO SE REPARTEN ESQUELAS

El símbolo perdurable del recuerdo:
La corona de biscuit
FABRICA de CORONAS de BISCUIT
Ros y Ca. Sol núm. 70

ESTABLO "MOSCOU"

Carruajes de lujo de FRANCISCO ERVITI

MAGNIFICO SERVICIO PARA EN TIERRO

Coches para entierros bodas y bautizos -- $2.50 Vis-a-vis, corrientes $5.00 Id. blanco, con alumbrado $10.00

Zanja, 142. Teléfono A-8528, Almacén: A-4686, Habana.

¿QUIERE USTED PROBAR ESTE DELICIOSO REFRESCO?

ESTA FAMOSA PASTA ES REFRESCANTE APETITOSA Y DIGESTIVA

NO SE TRAGUE — WRIGLEY'S SPEARMINT — THE PERFECT GUM — MINT LEAF FLAVOR — MASQUESE SOLAMENTE

Viene en dos perfumes de gran duración. Calma la sed, perfuma el aliento, conserva blancos los dientes. Es confortante para los fumadores. Suaviza la boca y la garganta y hace que el próximo tabaco que se fume sepa mejor.

WRIGLEY'S

Cada paquete contiene cinco grandes barras. Cuesta muy poco y es obtenible en boticas, confiterías y otros establecimientos.

DOMINA LOS NERVIOS — WRIGLEY'S DOUBLEMINT CHEWING GUM PEPPERMINT — ORDENA EL ESTOMAGO

Es el dulce de mascar que más se vende en el mundo y se confecciona en la mayor, más moderna y más higiénica de las fábricas de pastas dulces en los Estados Unidos.

CUPON DE PREMIOS DE GANANCIAS PROPORCIONALES UNIDAS EN CADA PAQUETE — UNITED PROFIT-SHARING COUPONS — BUENO PARA LA ADQUISICION DE MUCHOS VALIOSOS PREMIOS.

Los sucesos de Viñales

INFORMACION SOBRE LOS HECHOS AL JEFE DEL PARTIDO CONSERVADOR.

El doctor Ricardo Dolz, Presidente del Partido Conservador, ha recibido el siguiente telegrama:

"Pinar del Río, Octubre 9, a las 12 m.

Dr. Ricardo Dolz.—Habana.

Desmiente las afirmaciones que se hacen en el escrito dirigido al Presidente de la Audiencia de ésta por los señores Nieto y otros, que publica "El Triunfo" ayer sobre los sucesos de Viñales, puesto que la policía municipal que concurrió al lugar del suceso detuvo a tres, precisamente conservadores, de la misma filiación del Alcalde, remitiéndolos al Juez Ganganelly, que los detuvo por todo el término de la Ley, hasta entregarlos al Juez Especial, no pudiendo detener a los agresores liberales por haberse fugado.

La causa del suceso obedece a que el agresor liberal Corrales había recibido el día antes del conservador Azcuy un planazo y éste juró vengarse junto con su hermano y otros liberales, como lo hicieron, atacando a los conservadores al pasar por la bodega de Camino.

La policía y el Juez han cumplido extrictamonte con su deber.

Es incierto que Wifredo Fernández haya intervenido en estos asuntos, por estar ausente.

En Viñales reina calma absoluta. Los heridos, uno leve y el otro curará enseguida. El suceso no tiene importancia. Los acusados han sido puestos en libertad hoy.

Estos hechos son secuela del estado de ánimo colectivo, originado por las persecuciones y exigencias del señor Ubeda sobre los campesinos conservadores que viven en toda la extensión de la hacienda de Viñales. Estas coacciones fueron denunciadas al Ejecutivo Nacional del Partido por la comisión de letrados que visitó a Viñales, que afirmó que la cuestión revestía caracteres de perturbación pública, por cuyo hecho se siguen causas contra Ubeda, en tramitación.

(f.) Baldor, Presidente.—Representante Rivera.—Es copia, Frau López Rincón, Secretario particular."

A los escolares públicos

La sesión para elegir los cargos de la nueva Directiva que en 1916-1917 regirá los destinos de la "Asociación de Escolares Públicos", tuvo lugar con el mayor orden y respeto al Reglamento, el último sábado y en la Junta de Educación, cedida por el señor Presidente de la misma.

Asistió gran número de delegados y otros escolares y presidió el joven presidente Rafael O. Ugarte, fungiendo de secretario el señor Nicolás Vivó.

El resultado de las elecciones fué el siguiente:

Presidente: Nicolás Vivó, Palma Soriano.

Vice 1o.: Nicolás Pino, 69.

Vice 2o.: Delfín Learra, 73.

Secretario de Actas: Emilio Fernández, 1.

Vice: Oscar Hernández, 65.

Secretario de Correspondencia: A. Polo, 19.

Vice: Estela Collazo, 22.

Tesorero: Pedro González, 43.

Vice: América Parlá, 58.

Abanderado 1o.: Germinal Barral, 51.

Abanderado 2o.: Paulino Córdova, 45.

Director: Sr. Oscar Ugarte.

Abogado Consultor: Sr. Manuel Ibáñez Viciedo.

Se cita a todos los delegados salientes y entrantes, primeros y segundos, para la sesión solemne que hoy, 10 de Octubre, y en el local del Consejo Nacional de Veteranos de la Independencia, Prado 71, tendrá lugar a las doce y media p. m.

No debe faltar ninguno, y quedan invitadas las personas que deseen asistir.

EL "U-53"

Enorme ha sido la impresión que ha causado al mundo entero, la entrada en puerto americano del submarino alemán "U-53". Su atrevimiento y su heroicidad, ha demostrado lo que valen y pueden los hijos de Germania, pero acaba de saberse que dicho submarino atracó en puerto americano en solicitud de mantequilla Velarde, pastas para sopas La Flor del Día y sidra El Gaitero para que más tarde la tripulación se encontrase con ánimo para torpedear a barcos de las naciones aliadas. Se dice que el "U-53" vendrá a la Habana, salvo contratiempo.

Un falsificador será extraditado

EL SABADO SALDRA PARA NEW YORK, EN SU BUSCA, UN SUBINSPECTOR DE LA POLICIA SECRETA

En la Cárcel de New York, se encuentra detenido el joven cubano Luis Garriga Prieto, quien, como recordarán nuestros lectores, se presentó hace tiempo al Cónsul señor Barranco, diciéndole que él era el empleado de Correos de Santiago de Cuba que había estafado varios checks de sus compañeros de oficina y falsificando la firmas de los mismos hizo aquéllos efectivo. Garriga Prieto después de su confesión ingirió varias pastillas venenosas con el propósito de suicidarse queriendo justificar este su proceder, al manfestar que se encontraba avergonzado de la mala acción que realizó con sus compañeros.

Habiendo accedido las autoridades americanas a la extradición del joven Garriga, como reo de un delito de falsedad, estafa e infracción del Código Postal, ayer tarde el Jefe de la Policía Secreta, señor José Llanusa, designó al Subinspector de dicho Cuerpo, señor Luis Menéndez, para que se embarque con dirección a la precitada ciudad con el propósito de que conduzca a ésta y después a la de Santiago de Cuba al acusado Garriga.

El detective Menéndez, saldrá de la Habana el sábado, probablemente, pues ayer se proveyó en la Secretaría de Estado de la documentación necesaria para el cumplimiento de su misión.

EXTRAVIO DE DOCUMENTOS

El día 2 del actual en el tren procedente de Batabanó, que llega a Rincón a las 10 a. m. se le extravió al señor Manuel Soroa un paquete conteniendo recibos y documentos de La Bondad Sociedad de Beneficencia, se le gratificará a la persona que lo entregue en la Habana, calle de Tejadillo número 45, o en las sucursales que tiene establecida en varios pueblos.

C. 5918 5d.-7.

AL CONTADO

Y A PRECIOS BARATOS

Mimbres de todas clases. Muebles Modernistas, para cuarto, comedor, sala y oficina. Cubiertos de Plata. Objetos de Mayólica, Lámparas. Pianos "TOMAS FILS". Relojes de Pared y de Bolsillo. Joyas finas.

BAHAMONDE Y Ca.

OBRAPIA Y BERNAZA

(POR BERNAZA, 16)

LA VERDADERA PRUEBA

Del Herpicide es un Ensayo Prolongado.

Sólo hay una prueba para juzgar de la eficacia de un artículo, y consiste en demostrar que cumple lo que de él se espera. Muchos vigorizadores del cabello tienen buena apariencia y hasta huelen bien; pero el punto es: ¿quitan la caspa e impiden la caída del cabello?

No, no lo hacen; pero el "Herpicide" sí, porque llega a la raíz del mal y mata el gérmen que ataca la papila, de la que recibe la vida el cabello.

De todas partes vienen cartas de gente de posición declarando que el "Herpicide Newbro" triunfa de un "ensayo prolongado". Es una loción soberana, pura y exenta de toda grasa y aceite. Cura la comezón del cuero cabelludo. Véndese en las principales farmacias.

Dos tamaños: 50 cts. y $1 en moneda americana.

"La Reunión", E. Sarrá.—Manuel Johnson, Obispo, 52 y 55.—Agentes especiales.

1

Usarlas una vez es usarlas siempre

Las bujías flamel alivian siempre el penoso dolor que la estrechez de la orina ocasiona. Los enfermos que las usan una vez, jamás dejan de llevarlas consigo, convencidos por su propia experiencia de que son lo mejor que hay para el penoso padecimiento.

Al pedirlas, es bueno indicar si se desean las bujías para la estrechez, o si las que hacen falta son las bujías flamel contra ciertas dolencias contagiosas.

Venta: Sarrá, Johnson, Taquechel, doctor González, Majó y Colomer y farmacias bien surtidas.

DR. J. LYON

De la Facultad de París

Especialista en la curación radical de las hemorroides, sin dolor, ni empleo de anestésico, pudiendo el paciente continuar sus quehaceres.

Consultas de 1 a 3 p. m. diarias. Neptuno, 198 (altos), entre Belascoaín y Lucena.

El Reumatismo se Cura con Antirreumático del Dr. Russell Hurst

(de Filadelfia)

Porque es un gran eliminador del ácido úrico, el elemento extraño, que produce el reuma, que causa agudos dolores, tremendas mortificaciones. Eliminando el ácido úrico, cesa el sufrir, los músculos vuelven a su elasticidad y el antes enfermo, en plena salud, muévese en libertad.

DE VENTA EN TODAS LAS FARMACIAS

Son depositarios del Antirreumático del Dr. Russell Hurst: Sarrá, Johnson, Taquechel, González, Majó Colomer.

A Las Mujeres Que Temen La Maternidad

Después de muchos años de experiencia, estudio y prática, el Dr. J. H. Dye perfeccionó el famoso "COMPUESTO MITCHELLA." El ha demostrado científicamente que ninguna mujer debe temer a los dolores del PARTO. Toda esposa, madre o hija debe sentirse ahora feliz. A ella proclamamos victoriosamente los resultados del "COMPUESTA MITCHELLA, el cual permitirá el arribo de su futuro niño llena de felicidad y exenta de dolores en su cuerpo. Este incomparable remedio es también de mucha ayuda cuando se toma después del alumbramiento, porque acelera el restablecimiento, evita complicaciones, fortalece, ejercita acción sobre los pechos y glándulas secretas de la leche, dando lugar a que esta salga en la debida cantidad y calidad para alimentar al recién nacido. El COMPUESTO MITCHELLA es puramante vegetal y no contiene Opio, Morfina, Cocaina o cualquier otra sustancia que resulte perjudicial a la esposa, madre, hija o cristura próxima anacer. No hay necesidad de guardar dieta ni de recogerse en cama, sino simplemente una pastilla antes de cada comida y al acostarse. El COMPUESTO MITCHELLA y demás preparados del Dr. J. H. Dye, SE VENDEN en todas las buenas boticas.

¡GRATIS! A solicitud tendremos gusto en enviar un ejemplar del libro portentoso del Dr. J. H. Dye, que dice: **"Cómo dar a luz niños sanos y robustos sin temor a dolores"** y **"Como llegar a ser madre."** Este libro contiene consejos muy valiosos para las mujeres que sufren.

Muy Sr. mío:—Cuando escribí a Vd. sentía malestar en todo el cuerpo, dolor de espalda, y en el costado izquierdo, debajo de las costillas; dolor en la cintura y en las piernas con tirantez, cansancio y mucho sueño. Cuando me enteré de su libro, mandé a la botica de los Sres. Blanco, por dos pomos de "Compuesto Mitchella" que estoy tomando hallándome bastante aliviada de mis dolencias.

(Fda.) Sra. María C. de Palacio.
S/c Carolina, Puerto Rico.

Hago a Vd. presente que todos sus medicamentos que les he recetado a mis enfermas, han dado muy buenos resultados, espero me mande más librítos para darles a muchas mas de mis clientes.

(Fda.) Sra. Leonidas Ramírez de A. (Matrona)
S/c Aldéanta No. 457, Temuco, Chile, S. A.

La Sra. Felisa L. de Borjá, Calle López No. 580, de la ciudad de Sardiago, Chile, dice que hacía muchos años no había podido lograr criar ninguna criatura, y después de haber tomado 2 pomos de "Compuesto Mitchella" tiene una robusta y sana.

Co acesionarios para la República de Cuba: Avarca & Lazo, S. Cárlos 153, Cienfuegos

---

El calzado que satisface

BEACON

Para caballero y jóven

Se venden en las principales peleterías de la Isla. Agente vendedor local H. I. Rosenblum, Hotel Florida, Habana, Cuba. Fabricados por F. M. Hoyt Shoe Co., Manchester, N. H.: U. S. A.

LOS PROGRESOS DEL BANCO ESPAÑOL

Nueva Sucursal en la esquina de Tejas

LOS CONCURRENTES A LA INAUGURACION DE LA NUEVA SUCURSAL DEL BANCO ESPAÑOL, EN LA ESQUINA DE TEJAS.

El Banco Español acaba de dar un paso más en la senda del progreso, atento siempre al desemvolvimiento del país continúa prestando su apoyo a toda nueva iniciativa que surje, llevando voces de aliento a cuantos trabajan y producen así en las ciudades como en los campos.

Gloriosa es la historia social de la poderosa institución. En el transcurso de los sesenta años de vida ha resistido como un roble centenario los vendavales políticos y sociales sin flaquear nunca. De ahí la solvencia demostrada y los triunfos reconocidos por todas las clases sociales de los que pueden estar enorgullecidos sus Directores y Consejeros.

LA NUEVA SUCURSAL

Cumpliéndose los deseos del Consejo, desde ayer ha quedado abierta al público la nueva sucursal establecida en la Calzada del Monte 402, próxima a la Esquina de Tejas.

El alto personal lo integran los señores Francisco M. Barreras, antiguo e inteligente empleado de la oficina central, que ocupa el cargo de Administrador; el señor Miguel Cárdenas, Contador y el señor Miguel Viadero, Cajero.

Con esta sucursal son ya 46 las que tiene establecidas el Banco de la República, seis de ellas radicadas en esta capital, donde se halla también la oficina central.

Los invitados al acto de la inauguración fueron obsequiados espléndidamente con sandwichs, dulces licores y tabacos. Al descorcharse el champán el señor don Juan Pumariega, pronunció un elocuente discurso, reseñando en breves frases l historia del Banco Español, cuya institución en días de prueba se mantuvo firme y en más de una ocasión contribuyó a evitar ruinas y quiebras acudiendo con su capital a garantir grandes créditos en peligro, señalándose entre estos casos los períodos que siguieron a las guerras, en los que siempre aportó sus capitales a la reconstrucción del país y a su adelanto. Terminó brindando por la prosperidad de la nueva sucursal y la del respetable comercio e importantes industrias radicadas en la extensa zona en que está radicada.

Entre los concurrentes recordamos a los señores Manuel Herrera, Manuel Lozano Muñiz, Consejeros Pablo de la Llama y Laureano Roca, Subdirectores Juan G. Pumariega, Delegado de la Dirección General del Banco; Mario Vidales, Jefe del Departamento de Sucursales; Eliodoro Menéndez, Jefe del Departamento de Suministros; José Antonio Villamil y Francisco Villaoz, Administradores de las Sucursales de Monte y Belascoain; Francisco Maseda, Antonio Penabad, Ricardo López, Francisco Seigle, Juan Escofet, Francisco Arredondo, Francisco Peláez, Antonio Carballeiro y otros, en su mayor parte comerciantes de la Calzada de Jesús del Monte. Por la prensa estaban Bernardo Barros, del "Heraldo de Cuba"; Celestino Alvarez, del DIARIO DE LA MARINA; Carlos Cantero, de "El Comercio"; Ramón Montoto, de "La Noche" y "Suárez, de "La Lucha".

El Senador Vidal Morales herido

PASEANDO EN UN AUTOMOVIL EN COMPAÑIA DE SU ESPOSA E HIJA, RECIBIO UN BALAZO

EN EL HOSPITAL DE EMERGENCIAS

Anoche, poco después de las doce, llegó al Hospital de Emergencias un automóvil conduciendo al doctor Vidal Morales, Senador de la República, el cual se encontraba herido.

Inmediatamente los empleados de dicho establecimiento lo colocaron sobre la mesa de operaciones y el doctor Gonzalo Aróstegui, médico de guardia, se dispuso a practicarle los auxilios de la ciencia.

Presentaba el doctor Morales una herida en la cara anterior del muslo izquierdo, de orificio de entrada y sin orificio de salida, producida, al parecer, por un proyectil de arma de fuego de pequeño calibre, siendo el estado de al misma calificado de menos grave.

A los pocos momentos de ocurrido el caso, llegaron al Hospital el general Ernesto Asbert, el doctor Ortiz Cano y otras personas para enterarse del estado del herido.

El doctor Morales fué trasladado en un automóvil a su domicilio, Compostela 10, donde fué visitado por un gran número de amigos.

Se ha abierto una investigación por el capitán Pereira, de la séptima estación de Policía, en averiguación de quién fuera la persona que hizo el disparo y de dónde partió.

LO QUE DICE EL DOCTOR VIDAL MORALES

Manifiesta el doctor Vidal Morales que salió a dar un paseo acompañado de su esposa y su hija y que al pasar por San Lázaro y Belascoain vió numerosos grupos de personas allí estacionados.

Al regresar del Vedado, hallándose frente a la estatua de Maceo, oyó frente a la estatua de Maceo, oyó que decía: "Está usted herido", al mismo tiempo que recibía un balazo en una pierna.

"En el mismo instante,—agrega el doctor Vidal Morales—otra bala pasaba silbando entre la cabeza de mi señora y la mía."

Mi esposa y mi hija, al verme herido, fueron presas de una gran agitación nerviosa y yo, al par que trataba de calmarlas, ordené al chuffeur que se dirigiera al Hospita lde Emergencias para que me prestaran los auxilios facultativos".

"Mi mujer y mi hija—continúa el doctor—estaban intranquilas y al llegar a la puerta del Hospital se lanzaron del automóvil y pretendieron llevarme en brazos ¡pero yo, afortunadamente, conservaba mis fuerzas y pude bajar solo para que me hicieran la primera cura.

"Yo creo—agrega—que el disparo fué hecho desde el café Vista Alegre. No sé si fué intencional o casual. Allí había elementos políticos reunidos y había tambiénquienes celebrarían la fiesta de la patria de manera imprudente atentando con su inconciencia a la vida de los semejantes."

El chauffeur de mi automóvil afirma que vió, mientras yo calmaba a mi esposa y a mi hija, fogonazos en el portal y en los balcones del café "Vista Alegre", precisamente frente al lugar por donde el automóvil marchaba.

No sé lo que sería de mí a estas horas—termina el doctor Vidal Morales—si me hubieran herido a mi esposa o a mi hija".

EN LA CASA DEL HERIDO

En cuanto circuló la noticia de haber sido herido el doctor Vidal Morales, acudieron a su casa numerosos elementos políticos y sociales.

Allí vimos al general Asbert, a los doctores Enrique Roig, Sánchez Fuentes, Ramiro Cabrera y al doctor Ortiz Cano, que es el médico encargado de asistir al senador lesionado.

EL CHAUFFEUR

Declara el "chauffeur" que conducía el automóvil del doctor Vidal Morales, que al volver del Vedado, hallándose entre la línea de los tranvías y el Parque de Maceo, vió varios fogonazos en los balcones y en el portal del café "Vista Alegre" y que cuando sintió que una bala le pasaba cerca de la cabeza se volvió porque comprendió que habían herido al doctor Vidal Morales.

Dice que en aquel momento se hacían muchos disparos.

De Palacio

MANUTENCION DE PRESOS

El Presidente de la República ha dispuesto que los créditos pendientes de pago por el epígrafe "Manutención de presos y penados", 1915 a 1916, sean abonados con bonos de 1915.

POR SUMINISTRO DE ROPA

Se ha concedido us crédito de pesos 35.722'47 a favor de la Casa de Beneficencia y Maternidad de la Habana, por una sola vez, para que se liquide y pague a los señores Inclán, Angones y Compañía, la obligación que es en deberle dicha institución, por concepto de suministro de ropa.

Aproveche la estancia en la capital

Ya que ha venido usted a la capital, aproveche esta ocasión y fíjese en los buenos resultados que da contra la diabetes el "Copalche" (marca registrada) y lleve este precioso medicamento al pariente suyo que allá, en el lejano pueblo, padece tan penosa enfermedad y hasta ahora con nada ha encontrado alivio ni mejoría.

Con el "Copalche" (marca registrada) cesa en seguida el adelgazamiento. Desaparece la insaciable sed. El enfermo recupera su buen color. Otros graves síntomas, van cediendo también.

Pídase en droguerías y farmacias.

Dr. GONZALO PEDROSO
Cirujano del Hospital de Emergencias y del Hospital número Uno.
CIRUGIA EN GENERAL
ESPECIALISTA EN ENFERMEDADES SECRETAS.
INYECCIONES DEL 606 Y NEO-SALVARSAN.
CONSULTAS: DE 10 a 12 A. M. Y DE 3 A 6 P. M. EN CUBA NUMERO, 69, ALTOS.

El DIARIO DE LA MARINA es el periódico de mayor circulación de la República.

SECCION MERCANTIL

(VIENE DE LA DOS)

Colegio de Corredores

COTIZACION OFICIAL

	Banqueros.	Comerciantes.	
Londres, 3 d|v. . .	4.78	4.75½	V.
Londres, 62 d|v. .	4.75	4.72½	V.
París, 3 d|v. . . .	13¾	14¾	D.
Alemania, 3 d|v. . .	28	29	D.
E. Unidos, 3 d|v.	⅝	⅛	D.
España, ' d|v. .	¾ P	½	D.
Florín holandés .	42½	42¼	
Descuento papel comercial. . .	8	10	D.

AZUCARES

Azúcar centrífuga de guarapo polarización 96, en almacén público de esta ciudad para la exportación, 4.57 centavos oro nacionad o americano la libra.

Azúcar de miel polarización 89, para la exportación, 3.86 centavos oro nacional o americano la libra.

Señores notarios de turno:

Para Cambios: Guillermo Bonnet.

Para intervenir en la cotización oficial de la Bolsa Privada: Oscar Fernández y Antonio Fuertes.

Habana, Octubre 9 de 1916.

Francisco V. Ruz, Síndico Presidente, p. s. r.—M. Casquero, secretario-contador.

Vapores de travesía

SE ESPERAN

Octubre
10 Miami, Key West.
10 Limon, Boston.
10 Henry M. Flagler, Key West.
11 Saratoga, New York.
11 Pastores, New York.
11 Henry M. Flagler, Key West.
12 Tenadores, Cristóbal y escalas.
12 Miami, Key West.
12 Henry M. Flagler, Key West.

SALDRAN

Octubre:
10 Monterrey, Veracruz.
10 Esperanza, New York.
10 Abangarez, Colón y escalas.
11 Limon, Puerto Limón y escalas.

Buques de cabotaje

ENTRADAS

Octubre 9 de 1916.

Spíritu Santo, goleta Hermosa Guanera, patrón Boriego, 400 sacos carbón 200 cobolles leña.

Ciego de Avila: Novillo, goleta M. Dolores, patrón López, 300 sacos carbón 500 caballos leña.

Cabañas Joven Marcelino, patrón López, efectos.

Idem joven Pilar, patrón Pena, las tre.

Canasí, Sabas, patrón Enseñat, 210 tercerolas miel de purga y efectos.

Spíritu Santo, Victoria, patrón Colimar, 800 sacos carbón.

Cárdenas, Julia, patrón Arbona, 50 barriles azúcar 20 pipas alcohol, 10 tercerolas miel avejas y efectos.

Banes. San Francisco, patrón Riosecco. hierro viejo.

Santa Cruz, balandro Enigoma, patrón Abello. efectos.

Bolondrón, goleta segunda Rosa, patrón Senti 632 sacos carbón.

San Cayetano, 1a. de Chazes, patrón Sánchez, 150 caballos leña.

Plazuelas, Inés, patrón Pieras, 400 sacos carbón.

Idem Estrella, patrón Pujol, polines y madera.

DESPACHADOS

Idem Joven Marcelino, patrón López, idem.

Matanzas, María, patrón, Seijas.

Malas Aguas, balandro Pájaro de la Mar, patrón Pasmotro.

Santa Cruz, balandro Enigma, patrón Abello, idem.

Bolondrón, goleta segunda Rosa, patrón Bosoh, idem.

La Fe y escalas, vapor Julián Alonso, capitán García, efectos.

Cabo de San Antonio, goleta Amelia, patrón Crisóstomo idem.

Mercado Pecuario

Octubre 9.

Entradas del día 8:

A Antoliano Rizo, de Managua, 3 machos y 15 hembras.

A Constantino García, de Santa Clara, 3 machos.

A Gonzalo Llano, de Bahía Honda, 57 machos.

A Tomás Valencia, de San Cristóbal, 14 machos.

A Lykes Bros, de Sancti Spíritus, 90 machos.

A Cándido Olmeda, de Regla, 1 mula.

Salidas del día 8:

Para San Miguel del Padrón, a Antonio del Otero, 2 machos.

Para Calabazar, a Manuel H. Quintana, 5 machos.

Para Guanajay, a Patricho Sánchez, 10 machos.

MATADERO INDUSTRIAL

Reses sacrificadas hoy:

Ganado vacuno	158
Idem de cerda	14
Idem lanar	51
	313

Se detalló la carne a los siguientes precios en moneda oficial:

La de toros, toretes, novillos y vacas, a 29, 30, 31 y 32 centavos

Cerda, a 38, 40, 44 y 46 centavos.

Lanar, a 42, 44, 46 y 50 centavos

MATADERO DE LUYANO

Reses sacrificadas hoy:

Ganado vacuno	73
Idem de cerda	72
Idem lanar	0
	145

Se detalló la carne a los siguientes precios en moneda oficial:

Vacuno a 29, 30, 31 y 32 centavos.

Cerda a 40 42 y 43 centavos.

MATADERO DE REGLA

Reses sacrificadas hoy:

Ganado vacuno	4
Idem de cerda.	2
Idem lanar	0
	6

Se detalló la carne a los siguientes precios en moneda oficial:

Vacuno, a 30 y 31 centavos.

Cerda, de 40 a 42 centavos

LA VENTA EN PIE

Vacuno, de 7.1|2 a 8 centavos.

Cerda, a 9.3|4, 10.1|2 y otros a 11

Lanar, a 7, 8 y 8.3|4 centavos.

Lanar, a 8.3|4 centavos

LA PLAZA

Los ganados entrados ayer fueron de Camaguey y de José Comas, consignado a Belarmino Alvarez, que fueron:

Vacuno 171 que se vendieron a 7.1|2 centavos y 159 a 8 centavos.

Cerdos 186 que se vendieron a 10¼ centavos y 8 carneros a 8 centavos.

Se espera el tren de M. Revilla, que trae ganado de Camagüey.

Venta de Sebo

Se vendió en el mercado en estos días y permaneciendo firme por ahora el quintal de sebo elaborado de $10.50 a $11.00.

Venta de pezuñas

Los precios a que se cotizaron las pezuñas en el mercado de la Habana es a $14.00 la tonelada.

Venta de Huesos

Se cobran en el mercado la tonelada a $17.00

Abono de Sangre

Es vendido en plaza para el extranjero, según el análisis, de $55 a $75 la tonelada.

Crines de cola de res

Las crines de las colas de res se pagan en plaza a $23.00 la tonelada.

LOS CUEROS

El mercado está más firme que el mes de Septiembre según informes recibidos de los Estados Unidos, demuestran que los saladeristas de esta plaza están pagando los cueros de campo de $16.1|2 a $17 quintal y los de los mataderos de la Habana, sin cortadas ni piquetes, de $19 a $19.1|2 quintal.

Según informes que pudimos adquirir estos precios se sostendrán todo el mes de Octubre.

LAS PLAZAS EXTRANJERAS

Chicago

Se han recibido ganado vacuno, 24,000 mercado más firme otros fijo a 16 centavos más bajo.

Cerdos 38,000, mercado de 25 a 30 centavos más bajo; por cabecera a $10.27.1|2 y la mayor parte de $9.05 a $10.05.

Carneros, 42,000 mercado 10 a 20 centavos más bajo.

Kansas City.

Ganado vacuno, 34, mercado fijo.

Cerdos 12,000 mercado 15 a 26 centavos más bajo, por cabecera $10.00 y la mtyor parte de $9.00 a $9.75.

Carneros 25.0000 mercado flojo y 25 centavos más bajo.

Carneros 25.0000 mercado flojo y 25 centavos más bajo.

St Louis.

Ganado 7,000, mercado 10 centavos más bajo.

Cerdos, 10.444 cercado 23 centavos más bajo, por cabecera $10.40 y la mayor parte de $9.60 a $10.15

Carneros, 2,500 mercado fijo.

Okuamoha City

Ganado 2.150 mercado fijo.

Cerdos 2600 mercado 25 a 40 centavos más bajo; por cabecera $9.70 y la mayor parte de $9.30 a $9.65.

Carneros, no se recibieron.

St. Joseph.

Ganado vacuno 4,000 mercado fijo a 10 centavos más bajo.

Cerdos, 3000 mercado 10 a 15 centavos más bajo.

Carneros 3,500 mercado fijo.

EXISTENCIAS VIVAS

Existencias de ganadi vivo en los corrades, para la venta:

	Vacuno	Cerda	Lanar
Chicago. .. .	24.000	38,000	42,000
K. City. . .	34,000	12,000	25,000
St Louis. .	7,000	10,000	25,000
St Josep .h	4,000	3,000	3,000
O. City. .	2,150	2,600	0000
Totales . . .	71,150	65,000	73,000

Esta información demuestra las existencias vivas en corrales del ganado para ventas en las distintas ciudades de los Estados Unidos.

RESUMEN SEMANAL

Reses sacrificadas en la semana

Resumen semanal del número de cabezas de ganado vacuno, cerda y lanar sacrificadas en los distintos mataderos de esta capital en la sebana que hoy termina:

Matadero de Regla, ganado vacuno 38 cabezas; cerda, 21 idem; lanar, 1 idem.

Matadero de Luyanó, ganado vacuno, 455 cabezas; cerda, 382 idem; lanar, 0 idem.

Matadero Industrial, ganado vacuno, 1,114 cabezas; cerda, 732 idem; lanar 288 idem.

Total ganado beneficiado: vacuno, 1,607 cabezas; cerda, 1,135 idem; lanar, 289 idem.

Recaudación semanal

El Municipio ha recaudado por concepto de derechos del impuesto de matanza en los distintos Rastros de esta capital, las cantidades siguientes:

Matadero de Regla . . .	$ 98-00
Id. Luyanó	„ 969-00
Id. Industrial	„ 2.436-00
Total recaudado	$3,503-00

Matadero de Luyanó

Precios Oficiales

Carne de res: 28 a 31.
Carne de cerdo: 3 4a 42.
Carne de carnero: 38 a 44.
GANADO EN PIE
Toros y novillos: 7¾ a 8¼
Cerdos: 9 a 10¾.
Manteca "Sugarland"
" "Palmiche."
" "La Perla" Granosa 14¼.
" "La Perla" Lisa, 14¼.
Chorizos secos: 32.
" en latas: $11 cada caja.
Salchichón marca "A."
" " "B": 24.
" " "C": 21.
Salchichas Weiners.
" Bolonia.
" de puerco.
Tripas de rés y de cerdo.
(Precios a solicitud.)

Lykes, Bros. Inc.
22632 12 oc

Matadero Industrial

TELEFONO I-2153

Antigua matanza fundada por Segundo Rodríguez

PRECIOS DEL DIA

Cerdos, en pies, desde 8 a 10 1|2 centavos libra.

Carneros en pie, desde 6 y medio a 8 y medio centavos libra.

PRECIOS DE SACRIFICADOS

Cerdos sacrificados de 36 a 42 centavos kilo.

Carneros sacrificados de 40 a 50 centavos kilo.

También se venden lechones y cerdos vivos, de primera clase, en pequeñas y grandes cantidades a precios de 10 a 12 centavos libra, según tamaño. Carneros y chivos de 9 a 11 centavos libra.

Se reciben ganados con la comisión de 25 centavos por cabeza, los giros se hacen en el acto.

INFORMES BANCARIOS:

DEMETRIO CORDOBA Y CIA.

Cuatro Caminos, Habana.

José Antonio Rodríguez

NOTA.—Invito a los que necesiten de esta clase de mercancías hagan una visita a esta matanza, en la seguridad de que quedarán satisfechos.

24006 1nv.

Crónica Religiosa

DIA 10 DE OCTUBRE

Este mes está consagrado a Nuestra Señora del Rosario.

El Circular está en las Reparadoras.

Santos Francisco de Borja, de la C. de J. Luis Beltrán, dominico y Sabino, agustino, confesores; Eulampio y Casio, mártires; santa Eulampia virgen y mártir.

San Luis Beltrán, confesor. En Valencia, a primeros de Enero de 1525, nació San Luis Beltrán para honra de su patria, provecho universal de la Iglesia, y lustre de la religión del glorioso patriarca Santo Domingo. Las felices disposiciones que manifestaba desde los primeros momentos de su vida para la virtud, no permitían que fuesen infructíferas las diligencias de sus padres.

Así se veía, que ayudadas mútuamente la naturaleza y la educación hacía unos progresos iguales a las esperanzas.

El Señor tenía elegido a Luis para uno de los más grandes obreros evangélicos que había de producir la esclarecida religión de Santo Domingo, y así tomó el hábito de dicho Santo el día 26 de Agosto del año 1544. Su fervor y su virtud, lejos de hallar pena donde la encuentran los tibios, hallaba descanso y el medio de cobrar nuevos alientos. Privábase voluntariamente de la mayor parte de su comida para darla a los pobres, y con este artificio piadoso, lograba a un mismo tiempo ejercitar consigo la abstinencia y con el prójimo la misericordia.

Siete años estuvo el Santo en las Indias, y en ellos son inumerables los gentiles que convirtió y las almas que sacó de sus caminos errados.

Este Santo fué amado sobremanera, no menos por sus virtudes, que por los grandes dones con que Dios le había enriquecido. Poseía el don de lenguas, el de penetrar las intenciones secretas, y hablar de lo futuro como si estuviera presente. A su vez obedecía toda la naturaleza, se ahuyentaba todas las enfermedades, y la muerte misma perdía sus derechos. El despego de las cosas del mundo, y la admirable castidad con que vivió, le granjeó el nombre de Fraile de Dios.

El tránsito dichoso de San Luis Beltrán sucedió el día 9 de Octubre del año 1581, según el mismo Santo lo había profetizado infinidad de veces.

FIESTA SEL MIERCOLES

Misas Solemnes, en la Catedral la de Tercia a las 8, y en las demás iglesias las de costumbre.

Corte de María.—Día 10.—Corresponde visitar a Nuestra Señora de Loreto en la Santa Iglesia Catedral.

AVISOS Religiosos

Iglesia de Nuestra Señora de Belén

CONGREGACION DE HIJAS DE MARIA

El día 11, miércoles, a las 8 a. m. se dirá una misa, en el altar de la Inmaculada por el alma de la señorita Edelmira Beltrán, Hija de María de Belén.

El día 14, 2o. sábado, habrá a las 8 a. m. misa con cánticos, plática y comunión general en honor de María Inmaculada.

24098 13 o

Iglesia de Nuestra Señora de la Caridad.

Solemne fiesta en honor de Santa Edvigis, a las 8 y media, con sermón y Salve, el 17 del corriente.

Empezará su novena el día 8, a las 8 de la mañana.

Invitan: el Párroco, Pablo Folch; y su Camarera, Esperanza V. de Meneses.

24550 11 o.

IGLESIA DE LA MERCED

CONGREGACION DE NUESTRA SESORA DE LOURDES

El miércoles, día 11, a las 7 de la mañana, misa de Comunión que dirá el Padre Director en el altar de Lourdes. A las nueve, misa solemne, con exposición de Su Divina Majestad, dándose al final la bendición con el Santísimo.

Terminada la misa cantada, tendrá lugar la junta de Promotoras y Directiva, en la que el Padre Director repartirá el nuevo Reglamento de la Congregación.

La Secretaria.

24608 11 o.

Iglesia Parroquial de San Nicolás de Bari.

LOS NUEVE VIERNES A JESUS NAZARENO

El próximo viernes, 29 del corriente, a las siete y media a. m., dará principio el tercer viernes, predicando en todos ellos el señor Cura R. P. Lobato. Se suplica la asistencia.—La Camarera.

23722 10 o.

VELAS RIZADAS

Para esta fiesta como para las próximas de Regla, se ofrecen las mejores velas lisas o rizadas, de Cera Virgen. Fábricas Unidas de Velas. Depósito y venta al detalle. Monte, 191.

C 4623 1n. 12 s.

Le Petit Trianon
tiene Departamento especial de Sombreros de Luto.
Consulado, 111. Tel. 6751.

Mande su anuncio al DIARIO DE LA MARINA.

Vapores de travesía

LINEA de WARD

La Ruta Preferida
AVISO AL PUBLICO

La Línea de Ward tiene el honor de participar a sus múltiples favorecedores, el establecimiento de un servicio fijo de pasajes y carga entre Nueva York y los Puertos de la América Central situados entre Balboa y Salina Cruz —vía Canal de Panamá—con escala en la Habana.

Esta Línea será inaugurada por el nuevo vapor "JALISCO" de doble hélice y provisto de telegrafía sin hilos, el cual zarpará de la Habana el día diez del presente mes.

Para informes, pasajes, etc., sírvanse dirigirse a

W. H. SMITH, AGENTE GENERAL.
Prado, No. 118. Teléfono A-6154

Vapores Trasatlánticos

de Pinillos, Izquierdo y Ca.
DE CADIZ

El rápido vapor español

"MARTIN SAENZ"

CAPITAN: L. MARTINEZ

saldrá fijamente de este puerto el día 14 de Octubre, a las 4 p. m., admitiendo pasajeros para los puertos de

SANTA CRUZ DE LA PALMA,
SANTA CRUZ DE TENERIFE
LAS PALMAS DE GRAN CANARIA
CADIZ Y BARCELONA.

Para más informes dirigirse a sus consignatarios

SANTAMARIA, SAENZ & CO.

SAN IGNACIO, 18.
HABANA

NOTA.—El embarque de pasajeros y equipajes será ágratis por los muelles de San José.

C 5708 164-29

Vapores Correos

DE LA
Compañía Trasatlántica Española
ANTES DE
Antonio López y Cía.
(Provistos de la Telegrafía sin hilos)

El Vapor

Montevideo

Capitán AGACENO

Saldrá para

VERACRUZ y
PUERTO MEJICO

el día 17 de octubre, llevando la correspondencia pública.

ADMITE CARGA Y PASAJEROS

Despacho de billetes: De 8 a 10 y media de la mañana y de 12 a 4 de la tarde.

Los billetes de pasaje solo serán expedidos hasta las DIEZ del día de la salida.

Las pólizas de carga se firmarán por el Consignatario antes de correr las, sin cuyo requisito serán nulas.

Los pasajeros deberán escribir sobre todos los bultos de su equipaje, su nombre y puerto de destino, con todas sus letras y con la mayor claridad.

De más pormenores impondrá su consignatario,

M. OTADUY,
San Ignacio, 72, altos

El Vapor

Reina María Cristina

Capitán ZARAGOZA

Saldrá para
Coruña,
Gijón y
Santander,

el 20 de octubre, a las cuatro de la tarde, llevando la correspondencia pública, QUE SOLO SE ADMITE EN LA ADMINISTRACION DE CORREOS.

Admite pasajeros y carga general incluso tabaco para dichos puertos.

Despacho de billetes: De 8 a 10 y media de la mañana y de 12 a 4 de la tarde.

Todo pasajero deberá estar a bordo DOS HORAS antes de la marcada en el billete.

La carga se recibe a bordo de las Lanchas hasta el día 18.

Los documentos de embarque se admiten hasta el día 17.

PRECIOS DE PASAJES

Oro Americano

Primera CLASE desde. . . . $1[illegible]
Segunda CLASE. . . . . "[illegible]
Tercera PREFERENTE. . . . "[illegible]
TERCERA. . . . . "[illegible]
PRECIOS CONVENCIONALES PARA CAMAROTES DE LUJO.

Los pasajeros deberán escribir sobre todos los bultos de su equipaje su nombre y puerto de destino, con todas sus letras y con la mayor claridad.

El Consignatario,
M. OTADUY,
San Ignacio, 72(altos

El Vapor

MONTEVIDEO

Capitán AGACINO

saldrá para

NEW YORK
CADIZ,
BARCELONA

el 30 de octubre a las cuatro de la tarde llevando la correspondencia pública, QUE SOLO SE ADMITE EN LA ADMINISTRACION DE CORREOS.

Admite carga y pasajeros, a los que se ofrece el buen trato que esta antigua Compañía tiene acreditado en sus diferentes líneas.

Despacho de billetes: De 8 a 10 de la mañana y de 12 a 4 de la tarde.

Todo pasajero deberá estar a bordo 2 HORAS antes de la marcada en el billete.

Los billetes del pasaje sólo serán expedidos hasta las 5 de la tarde del día 28.

Las pólizas de carga se firmarán por el Consignatario antes de correr las, sin cuyo requisitos serán nulas. Se reciben los documentos de embarque que hasat el día 26, y la carga a bordo de las lanchas hasta el día 27.

Los pasajeros deberán escribir sobre todos los bultos de su equipaje su nombre y puerto de destino, con todas sus letras y con la mayor claridad.

Informará su consignatario,

M. OTADUY,
San Ignacio 72, altos

Vapores Costeros

EMPRESA NAVIERA DE CUBA S. A.
AVISO AL COMERCIO

En el deseo de buscar una solución que pueda favorecer al comercio embarcador, a los carretoneros y a esta Empresa, evitando que sea conducido al muelle más carga que la que el buque pueda tomar en sus bodegas, a la vez, que la aglomeración de carretones, sufriendo éstos largas demoras, se ha dispuesto lo siguiente:

1o. Que el embarcador, antes de mandar al muelle, extienda los conocimientos por triplicado para cada puerto y destinatario, enviándolos al DEPARTAMENTO DE FLETES de esta Empresa para que en ellos se les ponga el sello de "ADMITIDO."

2o. Que con el ejemplar del conocimiento que el Departamento de Fletes habilite con dicho sello, sea acompañada la mercancía al muelle para que la reciba el Sobrecargo del buque que esté puesto a la carga.

3o. Que todo conocimiento sellado pagará el flete que corresponde a la mercancía en él manifestada, sea o no embarcada.

4o. Que sólo se recibirá carga hasta las tres de la tarde, a cuya hora serán cerradas las puertas de los almacenes de los espigones de Paula; y

5o. Que toda mercancía que llegue al muelle sin el conocimiento sellado, será rechazada.

Habana, 26 de Abril de 1916.

Empresa Naviera de Cuba.

ARTES Y OFICIOS

A lado a Sitios, 72. Mata el comegén y toma trabajos de esfuco de todas clases.
24677 21 o

CORTESE EL PELO CON COMODIDAD. Llámeme a su casa. Rafael Blanco, antiguo operario de los salones de la calle Obispo. Precio: 60 centavos. Teléfono A-5201.
23788 28 o

"SAN LUIS GONZAGA"

Escuelas de primera y segunda enseñanza

Calle 2a., entre Laguerueta y Gertrudis, Víbora

Si desea usted que sus hijos adquieran una sólida enseñanza y crezcan con buena salud, inscríbalos en estas escuelas, las más sanas de la Habana.

TELEFONO I-1188

PIDA UN REGLAMENTO O VISITE LAS ESCUELAS

C-5798 In. 2 o.

ENSEÑANZA

Colegio San Agustín

ST. AUGUSTINE'S COLLEGE)

DIRIGIDO POR PADRES AGUSTINOS DE LA AMERICA DEL NORTE.

PLAZA DEL CRISTO

¿DESEA USTED APRENDER EL INGLES.—¿DESEA USTED CONOCER LAS MATEMATICAS?—¿DESEA USTED ESTUDIAR CUALQUIER ASIGNATURA DE LA PRIMERA Y SEGUNDA ENSEÑANZA?—¿DESEA USTED ESTUDIAR COMERCIO EN INGLES O ESPAÑOL?

PIDASE PROSPECTO { TELEFONO A-2874 / APARTADO 1056

FATHER MOYNIHAN, Director.

C5866 In. 5 oc.

Compre el DIARIO DE LA MARINA

Oficial

SECRETARIA DE OBRAS PUBLICAS.—Negociado de Construcciones Civiles y Militares.—Habana, 25 de Septiembre de 1916.—Hasta las diez de la mañana del día 7 de Noviembre de 1916, se recibirán en este Negociado, proposiciones en pliegos cerrados para la "Construcción de un edificio para residencia y funcionamiento de ambos Cuerpos Colegisladores. A la hora y día expresados, serán abiertas y leídas las proposiciones presentadas. En el Negociado de Construcciones Civiles y Militares, se facilitarán a quienes lo soliciten informes e impresos.—E. Martínez, Ingeniero Jefe.

C 5922 4d-7 2d-5n

Empresas mercantiles y Sociedades

BANCO ESPAÑOL DE LA ISLA DE CUBA

EMPRESTITO 5 POR 100 DEL GOBIERNO FRANCES

Las suscripciones para este nuevo Empréstito estarán abiertas en la Oficina Central del Banco Español de la Isla de Cuba, y en sus Sucursales, a partir del día 5 de Octubre actual.

Pueden suscribirse títulos de rentas, ya sean nominales, al portador o mixtos, al tipo de Francés 88-75.

Los intereses de estos títulos empezarán a contarse desde el día 16 de Agosto último y serán pagaderos el 16 de Noviembre, 16 de Febrero, 16 de Mayo y 16 de Agosto de cada año.

El primer cupón, de Francos 1.25, que vence en 16 de Noviembre, será pagado al momento de la suscripción; el importe total del título liberado se convertirá por ese acto en Francés 87.50.

Las suscripciones se admiten en el Banco Español de la Isla de Cuba sin gastos para el comprador. Lo mismo será para el pago de los cupones vencidos.

15d-8

AVISOS

Cajas Reservadas

LAS tenemos en nuestra bóveda construída con todos los adelantos modernos y las alquilamos para guardar valores de todas clases bajo la propia custodia de los interesados.

En esta oficina daremos todos los detalles que se deseen.

N. Gelats y Comp.
BANQUEROS

CAJAS DE SEGURIDAD

LAS tenemos en nuestra bóveda construída con todos los adelantos modernos para guardar acciones, documentos y prendas bajo la propia custodia de los interesados.

Para más informes, diríjanse a nuestra oficina: Amargura, número 1.

H. Upmann & Co.
BANQUEROS

Suscríbase al DIARIO DE LA MARINA y anúnciese en el DIARIO DE LA MARINA.

Enseñanzas

MARIA FORTUNY

Profesora de piano graduada en el R. Conservatorio de Nápoles, San Nicolás, número 206, altos. Teléfono A-2852.
21448 5 n.

PROFESORA EXTRANJERA, TITULADA, por idiomas, inglés-español, instrucción general, música, pianista, experiencia, excelentes referencias, desea colocación. Dirigirse: Institutriz, 180, Animas, bajo. Teléfono A-7538.
24747 24 o

ESTUDIE INGLES POR CORRESPONDENCIA. ¿Desea hablar inglés pronto? Por sesenta centavos le remito mi libro. (No sellos.) J. Mora González, San Francisco, 142, Víbora.
C-5967 5 d. 8.

BUREAU OF SCHOOL INFORMATION OF LATIN-AMERICANO

Exclusivamente al servicio de los estudiantes hispano-americano. Se suministran catálogos gratis, y todos los informes referentes a los mejores Colegios, y Escuelas de los Estados Unidos. Dirigirse a M. Cardonell de Cardoso. 251 West 129 th. St. N. Y.
C 3298 24d-12.

UN PROFESOR DE 1a. Y 2a. ENSEñanza, con muchos años de práctica, se ofrece para clases particulares. Dirección: N. L. C. Aparatado, 1937.
24000 17 o

EL NIÑO DE BELEN
Colegio y Academia Mercantil.

Kindergarten: párvulos de 3 a 6 años.
Preparatoria para comercio e Instituto.
Carrera comercial con grandes ventajas.
Idioma inglés, Mecanografía "Vidal," Taquigrafía "Pitman."
Nuevas clases mercantiles y preparatorias nocturnas: de 7.1|2 a 9.1|2.
Alumnos pupilos y externos.
Amplias facilidades para familias del campo.
Prospectos por correo.
Director: Francisco Lareo.
Domicilio provisional: Amistad, 102.
Domicilio propio, en reparación y ampliación de fábrica, que ocupará a fines de Septiembre próximo: Amistad, 83-87.
C-3626 ind. 1j.

Academia Marti. Corte y Costura
Directora: SRA. GIRAL

Fundadora en este sistema en la Habana, con Medalla de oro primer premio de la Central Martí y la Credencial que me autoriza para preparar alumnas para el profesorado con opción al título de Barcelona.

La alumna después del primer mes puede hacerse sus vestidos en la misma.

Dos horas clases diarias $5, alternas $3 al mes.

Consulado, 98, altos

23638 31 oc

Academia de Inglés "ROBERTS"
San Miguel, 34, altos.

Hay profesoras para las señoras y Srtas. Clases nocturnas, 5 pesos Cy. al mes. Clases particulares por el día en la Academia y a domicilio. ¿Desea usted aprender pronto y bien el idioma inglés? Compre usted el METODO NOVISIMO ROBERTS, reconocido universalmente como el mejor de los métodos hasta la fecha publicados. Es el único racional, a la par sencillo y agradable; con él podrá cualquier persona dominar en poco tiempo la lengua inglesa, tan necesaria hoy día en esta República.
22450 13 oc

PROFESORA CON BASTANTE PRACtica y excelentes referencias, se ofrece para clases en un Colegio o bien particulares o como institutriz. Amplios conocimientos de pintura, dibujo y labores. Para informes: Teléfono A-3662; de 3½ a 5 p. m. 24596 15 o

GRAN COLEGIO SAN ELOY

De 1a. y 2a. Enseñanza, Comercio e Idiomas.
Antiguo y Acreditado Plantel con un competentísimo profesorado y majestuoso edificio, igual a los principales planteles de Europa y Norteamérica.
Se admiten internos, medios y externos.
Pidan reglamentos.
Director: Eloy Crovetto.
Cerro, 613. Tel. A-7155, Habana.

EN MUY CORTO TIEMPO SE ENSEñia a confeccionar sombreros, con arte y buen gusto. Clases de corte, confección y encajes, todo a domicilio. Precios convencionales. Calle 6, número 8, letra C. Teléfono F-1358. Vedado.
24032-33 22 o

CLASES DE SOLFEO Y PIANO POR una señora a señoritas y niños, en su Academia y a domicilio. Por carta o teléfono A-5864. Señora J. G. Aguiar, 72, altos.
24556 11 o.

PROFESORA GRADUADA DE UNIversidad y con seis años de práctica da clases a niñas o señoritas a domicilio, en todas las asignaturas de primera y segunda enseñanza. Además inglés, francés, español y pedagogía. Informan Lagunas, 113.
23672 27 oc

UNA SESORITA, AMERICANA, QUE ha sido durante algunos años, profesora de las escuelas públicas de los Estados Unidos y que pasó el año pasado estudiando en una Universidad del Norte, desea algunas clases porque tiene varias horas desocupadas. Dirigirse a Miss H. Prado, número 16.
22804 16 oc

SAN MIGUEL ARCANGEL
Colegio y Academia Comercial

Clases especiales para señoritas: de 3 a 5 de la tarde.

Director: LUIS B. CORRALES

Marqués de la Torre, 97. Teléfono I-2490.
La mejor recomendación para el comercio de Cuba, es el título de Tenedor de Libros, que esta Academia proporciona a sus alumnos.
Clases nocturnas. Se admiten internos medio-pupilos y externos.

ACADEMIA "CASTRO"

DE PRIMERA ENSEÑANZA. Bachillerato, Aritmética Mercantil, Teneduría de Libros, Mecanografía, Taquigrafía, etc. Hay clases de noche para todo dependiente o empleado que, por estar trabajando, no pueda estudiar de día. Mercaderes, 40, altos. Director: A. L. y Castro.
23616 21 oc

LAURA L. DE BELIARD

Clases de Inglés, Francés, Teneduría de Libros, Mecanografía y Piano.
Animas, 34, altos. Tel. A-9802.
Spaniss Lessons.
24323 31 o

COLEGIO "ESTHER"
Para niñas y señoritas

El cuatro de Septiembre empieza el curso escolar de 1916 a 1917. Instrucción completa hasta bachillerato, incluyendo Teneduría de Libros e idiomas. Toda clase de labores de la mujer; corte sistema "Acme."
Se dan clase de dibujo y pintura en varios estilos.

Directora: Otilia de Urrutia de Alvarez. Obispo, 39, altos.
Pida prospectos
C-4065 30 d. 1n.

A LA MUJER LABORIOSA

Se enseña a bordar gratis, comprándome una máquina "Singer." Avíseme por correo o llamen al teléfono A-2000. Galiano número 136, altos, a José Rodríguez; den la dirección y pasaré por su casa. Se venden al contado y a plazos; tres pesos al mes. Compro, cambio y arreglo las de uso a precios baratos. Vendo planos en iguales condiciones. Avíseme.
22492 12 oc

PROFESORA. ENSEÑO CORTE Y CONfección, toda clase de costuras para ambos sexos (costura francesa fina) especialidad el estilo sastre. Clases a domicilio. Belascoaín, número 126.
23799 28 o.

PROFESORA DE CORTE Y COSTURA; la señorita Herminia Vizcaya da clases en su casa y a domicilio. Teniente Rey número 8, primer piso.
23881 30 o.

PROFESORA DE CORTE, SISTEMA Acme, desea dar clases a domicilio. Precio barato. Someruelos, número 6.
24096 1 nv.

Pérdidas

PERDIDA: EL UN FORD, QUE EL martes, 26, de Septiembre a las cinco de la tarde hizo un viaje con dos señoras a la casa calle de Aguiar, 2, esquina al Parque de la Punta, desde el muelle del Arsenal, se dejó olvidada una pequeña maleta de mano que solo contiene objetos personales de ningún valor material. El que la devuelva al señor Isidro Ferrer, calle de Aguiar, número 2, esquina al Parque de la Punta, se le gratificará con la suma de cincuenta pesos.
24407 10 o.

Alquileres

Casas y pisos

HABANA

SE ALQUILAN ESPLENDIDOS ALTOS pegados a Malecón, San Lázaro, 236-A, entre Campanario y Manrique, sala, saleta, cuatro habitaciones, un salón en la azotea, baño, cocina, dobles servicios, precio 14 centenes.
24639 13 o.

SE SOLICITAN DOS OPERARIOS DE "hojalatería" que ganarán buen sueldo. Taller: Monserrate esquina Teniente Rey.
24700 13 o

EN $45 SE ALQUILAN LOS HERMOsos altos de Animas, número 143, entre Belascoaín y Gervasio, con sala, comedor, cuatro cuartos, cocina y doble servicio. Las llaves en el bajo.
24705 17 o

EN 48 PESOS SE ALQUILAN LOS ventilados altos de Industria, número 20; sala, saleta, 3 cuartos, instalación eléctrica. La llave e informarán: Refugio, número 16. Peletería. Teléfono A-4422.
24714 13 o

PLAZA DE SAN FRANCISCO, FRENte a la casa Correos, se alquila un piso compuesto de sala, cuatro cuartos, toilette completa. Entrada y agua independientes. También sirve para una gran oficina por ser todas las habitaciones claras y ventiladas.
746 19 o

HIELO HIGIENICO Y CRISTALINO

Según está ordenado por la Secretaría de Sanidad, lo fabrican las PLANTAS AUTOVACUUN 50 POR 100 más barato que todos los sistemas conocidos hasta hoy: estas PLANTAS no tienen MAQUINARIA, NADA se mueve, no hay desgastes, NI gastos de lubrificantes; ni siquiera mecánicos se necesitan; toda la ciencia es abrir una llave y cerrar otra. Las plantas establecidas que están fabricando hielo por el sistema de AIRE, NI es HIGIENICO ni CRISTALINO, con solo filtrar el agua, si se filtra, NO desaparecen las impurezas MINERALES, VEGETALES y ORGANICAS que son muy diversas y peligrosas, que forman productos de descomposición y contaminación excrementicia, sumamente dañino a la salud. Las Plantas de mi sistema EVAPORA y CONDENSA el AGUA en UNA sola VEZ, con un gasto de $1 por tonelada de Hielo HIGIENICO y CRISTALINO, y como lo exige la Secretaría de Sanidad de la República. Toda persona que cuente con algún capital y quiera dedicarse a la fabricación de Hielo HIGIENICO y CRISTALINO, lo mismo que las Plantas que en la actualidad están trabajando por el sistema del AIRE, que NI es HIGIENICO ni CRISTALINO, puedo facilitarle mi sistema y dar la concesión en cada término para así evitar competencias. Propietario de la Patente: ADOLFO OVIES, Malecón, 75.
24352 4 n

SE ALQUILA LOS BAJOS DE LA CAsa San Rafael, 105, compuestos de sala, comedor, cuatro cuartos, con baño moderno, cocina y un cuarto y servicio para criados. La llave en el 107-A. Informes en 17, entre A y B.
24671 17 o.

SE ALQUILAN LOS BAJOS DE CUBA, número 6, propios para oficinas, o poca familia; bien ventilados y entrada independiente. Informan en la misma; pueden verse a todas horas.
24749 13 o

ALTOS DE BELASCOAIN, 117, SE ALquilan, con 5 cuartos y otro para criados, mosaicos, servicio sanitario.
24704 13 o

PARA FIN DE MES, SE ALQUILA, UNO de los pisos más bonitos de la Habana, con elevador y portero. Egido, número 1. Precio $85.
24713 17 o

ESQUINA. MISION, 29.

Propia para establecimiento: se admiten proposiciones. Informa: VIVANCOS. Cuba, 48. Teléfono A-9412.
24737 19 o

SE ALQUILA EN $30 M. O. LA CASA de dos pisos, de fabricación moderna, Esperanza 31½, entre Aguila y Florida, compuesta de dos salas, dos cuartos, galería, baño y azotea. Informa su dueño: doctor Loredo. Concordia, 98. Tel. A-4492.
24756 19 o.

SE ALQUILA UNA CASA DE MODERNA construcción, con sala, un amplio comedor, tres cuartos, cocina y demás servicios, en Maloja e Infanta. Informan en Infanta, número 70.
24762 13 o.

LA CASA CALLE CARCEL, NUMERO 13, se alquila, a pocos pasos de Prado, cuatro cuartos de buenos pisos; uno es alto, sala de mármol, en perfecta limpieza todo, céntrica situación para oficinas o familias. Informan: Carlos III, número 5.
24602 11 o.

CASA ESQUINA, SE ALQUILA, AMUEblada, con piano, teléfono, luz eléctrica, timbre, cocina de gas, agua caliente, vajilla y útiles necesarios, pudiendo cederse una magnífica criada; precio reducido. Informan: Teléfono A-8184.
45492 15 o

SE ALQUILAN LAS CASAS VIVES, 152, con pisos de mosaico, 5 cuartos bajos, uno alto, $40. Aguacate, 154, $45. Se dan varias partidas de 4 y 5 mil pesos en hipoteca al 7 por 100. Informan: San José, 8, altos. Barreiro.
24544 11 o

SE ALQUILAN LOS BONITOS Y FRESCOS pisos, alto y bajo, de Lealtad, 85. Las llaves en la bodega. Informan: Obrapía, 61. 24541 15 o

SE ALQUILA EN CAMPANARIO, 91, ENtre San Rafael y San José, el espléndido, cómodo y ventilado piso alto, acabado de restaurar. Informan en los bajos y en Perseverancia, 23 y en el Vedado, calle B, número 141, esquina a 15.
24508 11 o.

SE ALQUILAN, EN 50 PESOS, LOS frescos y modernos altos de Refugio, número 40, moderno. La llave en los bajos de la misma. Informan en Reina, 126, bajos.
24573 15 o.

SE ALQUILA LA CASA RUBALCABA, número 12, altos y bajos, acabados de fabricar los altos, con escalera de mármol e independientes. A las tres cuadras de Monte, entre Antón Recio y San Nicolás. 24613 15 o.

SE ALQUILA LA CASA REVILLAGIgedo, 15, bajos, de sala, saleta y cinco cuarto. Informan: Teléfono A-2508.
24419 13 o.

SE ALQUILA EL PISO BAJO DE LA casa Empedrado, número 58, que hace esquina a la calle de Aguacate, propio para establecimiento; en la actualidad se halla ocupado por exposición de automóvil, en el mismo informarán.
24437 10 o

SE ALQUILA, EN $62, EL 2o. PISO DE la casa Empedrado, número 58, esquina a la de Aguacate, con 4 cuartos, comedor, baño, etc. y cocina de gas. Informarán en la misma y en Egido, 14. Quinta Bolboa.
24436 10 o

SE ALQUILA, CORRALES, 54, ALTOS, $35 M. O., sala, saleta, 2 cuartos y otro más alto, cocina, baño, doble servicio, pisos mosaico, entrada independiente, escalera mármol. Llave botica esquina Revillagigedo. Calle B, número 87, altos, entre Línea y 11, Vedado. Teléfono F-4283.
24454 10 o

HAVANA COMISSION COMPANY,
Mercaderes, 22 (altos). Habana Cuba.

Si usted necesita alquilar alguna casa en la Habana o en alguno de sus barrios la encontrará en seguida como y donde la desee llamando al A-9430 sin que usted se moleste le suministramos los datos que necesite sin cobrarle un centavos. Si usted desea vender una casa o finca avise al A-9430 que tenemos quien se la compre. Si usted necesita comprar casas o fincas, avísenos que tenemos muchas. Si usted quiere invertir o tomar dinero en hipoteca, venga a nuestra oficina o llame al A-9430, que será complacido. Propietario: inscriba su casa en esta Compañía que te la alquilará en seguida.

LEAN, PROPIETARIOS:

Necesitamos más de cuatrocientas casas de todos tamaños en la Habana y sus barrios, traigan notas de sus casas para alquilar a esta oficina y no tendrán casas vacías.
23715 10 o.

EN LA HERMOSA CASA, ACABADA de fabricar, se alquila el segundo piso, con siete habitaciones, todas con ventanas a la brisa, dos baños, y cuanto pueda exigir el confort moderno. Informarán: Palacio Iris, Zulueta, 83.
24466 10 o

SE ALQUILA LA PLANTA BAJA DE la moderna casa Chacón, 8, compuesta de sala, saleta, 4 cuartos, cocina y demás servicios sanitarios; la llave en Aguiar, 62, entre Chacón y Tejadillo.
24480 10 o

SE ALQUILAN LOS FRESCOS Y MOdernos altos de Gloria, 42, con cuatro cuartos, sala, comedor, instalación eléctrica, etc. La llave en Revillagigedo, 59. Teléfono A-4979.
24486 10 o.

A MARGURA, 38, SE ALQUILAN LOS altos, compuestos de cuatro habitaciones, sala, comedor, doble servicio y espléndido baño. Motor automático. Llave e informes en el primer piso.
24500 10 o.

SE ALQUILAN LOS HERMOSOS ALtos de O'Reilly, número 21, sala, saleta, cuatro grandes habitaciones, instalación eléctrica, propia para oficinas o para familia. La llave e informes en los bajos. 24495 11 o.

OBRAPIA, 63, SE ALQUILA EL 2o. PIso, derecha, compuesto de sala, saleta, cinco habitaciones, baño y demás servicios. Informes y llave en los bajos, almacén. 24358 10 o

EN $32. SE ALQUILAN LOS BAJOS de Belascoaín, 205, entre Lealtad y Escobar propios para establecimiento. Su dueño en Empedrado, 46, bajos.
24351 17 o

CASA AMUEBLADA

Se necesita una, bien situada, preferible en Prado o Malecón, que reuna todas las comodidades modernas, razón, 322. Hotel Sevilla.
24278-375 15 o

EN 45 PESOS SE ALQUILA LA CASA Concordia, 69, esquina a Perseverancia, sala, saleta, dos cuartos bajos y tres altos. La llave en la bodega del frente. Informan: Campanario, 164, bajos.
24344 13 o

SE DESEA ALQUILAR UNA BUENA casa, en Prado o Malecón, con contrato o sin él, si conviene, se compraría; informes y trato en Empedrado 5. Notaría del doctor Alvarado; de 9 a 11 y de 2 a 5.
24369 13 o

El Departamento de Ahorros del Centro de Dependientes,

ofrece a sus depositantes fianzas para alquileres de casas por un procedimiento cómodo y gratuito. Prado y Trocadero; de 8 a 11 a. m. y de 1 a 5 y de 7 a 9 p. m. Teléfono A-5417.
C 614 IN. 1o. f.

SE ALQUILA

El principal derecha, de la espléndida casa San Pedro, número 24 y 26, muy propio para oficina, por su próximidad a todos los muelles y también para familia, por contar con todas las comodidades apetecibles. La llave e informes en San Pedro, número 6, José Bolado. Teléfono A-9619.
24252 12 a.

SE ALQUILA UNA HERMOSA CASA con armatostes y enseres, acabada de reedificar, todo a la moderna, en un pueblo que tiene vida propia, mucha caña y tabaco, a una hora por tranvía de la Habana; también se venden las existencias de una tienda de tejidos, en la misma, es gran negocio. Vista hace fe; también se admite un socio que tenga algún capital; para más informes, M. F. Pella, Teniente Rey, número 23.
24299 12 o

DESEO QUE ME CEDAN EL ARRENdamiento de una casa de inquilinato o alquilo una que esté desocupada. Informa señor Vázquez, Figuras, 94.
24294 12 o

SE ALQUILAN LOS BAJOS DE LA CAsa Hospital, número 44, frente al Parque Trillo, compuestos de sala, saleta, comedor, cuatro habitaciones, servicio sanitario completo y doble servicio. La llave en el número 50, Farmacia. Informes: Muralla, 35. Teléfono A-2608.
24339 14 o.

VIRTUDES, 143, ANTIGUO, SE ALQUIla un local, propio para establecimiento de poco giro; también se alquila para familia. Tratarán de su ajuste, Castillejos, 15-A, entre Salud y Jesús Peregrino.
24319 12 o.

ALQUILERES

Se alquila, en $90, el 2o. piso de los ventilados altos, San Ignacio, número 104, esquina a Luz.
En la misma casa, se alquila, en $45, los fresquísimos altos que tienen entrada por Luz.
También se alquilan los espaciosos bajos de San Ignacio, número 104, esquina a Luz, donde estuvo el depósito de Correos.
24178 2 n

SE ALQUILAN

en la calle de Neptuno, entre Marqués González y Oquendo, los altos de la casa número 214-Z, y los bajos de las casas números 212-Z, 214-Z y 216-Z; son frescos y espaciosos.

Se compone cada departamento de: sala, saleta, comedor, cuatro habitaciones, cuarto para criados, dos inodoros e instalación sanitaria moderna. Informan en Manrique, número 96, esquina a San José, perfumería de Planté.
C 4724 In. 3 s.

HERMOSA CASA SE ALQUILA

Cuba, 80, esquina a Luz, segundo piso, sala, saleta, comedor, cinco grandes cuartos, doble servicio sanitario, en $50 mensuales. Para informes: R. García y Ca., Muralla, 14. Teléfono A-2803.
23585 11 oc

SE ALQUILAN LOS ESPACIOSOS Y ventilados altos de la casa Monte, número 149, compuestos de sala, saleta, comedor y cinco hermosas habitaciones, con servicio sanitario de lo más moderno. La llave en los bajos. Informan: Casteleiro, Vizoso y Cía, Lamparilla, número 4. Teléfono A-6108.
23506 10 oc.

INQUISIDOR, 37, BAJOS, entre Luz y Acosta, se alquila, propios para fonda o café, por reunir todos los requisitos que exige la Sanidad, también puede servir para cualquier otro negocio. Informan en Oficios, 88, bajos, almacén de M. Muñoz.
23260 12 oc.

OFICIOS, 88-A

Se alquila, la parte delantera, con entrada independiente, de este hermoso piso principal, frente a la Alameda de Paula, propio para oficinas, comisionistas, o corta familia sin niños. Informan: en los bajos.
23259 12 oc

PLAZA DE SAN FRANCISCO, FRENte a la casa Correos, se alquila un piso compuesto de sala, cuatro cuartos, toilette completa. Entrada y agua independientes. También sirve para una gran oficina por ser todas las habitaciones claras y ventiladas.
23005-06 10 o.

CUBA, 104. SE ALQUILA, PROPIO PAra depósito o carpintería, se presta para casa. Se dan arreglados en precio. Informan en los altos.
24201 11 o

EN 45 PESOS, SE ALQUILA LA CASA Manrique, 3, sala, saleta, 4 cuartos bajos, uno alto. La llave en la bodega, esquina San Lázaro. Informan: Campanario, 164, bajos.
24343 13 o

VEDADO

SE ALQUILA LA CASA CALLE F, NUmero 42, entre 17 y 19. Precio $25. La llave en la bodega. Informan: Teléfono F-2134. 24718 17 o

VEDADO, ALQUILO 3 PISOS, ALTOS, a $60 Cy., con todas comodidades; Once entre L y M; la llave, altos de la bodega; teléfono A-3194.
24686 17 o

VEDADO: CALLE 2, ENTRE 13 Y 15. Se alquila una casa, acabada de fabricar, con cuatro grandes cuartos y todos los demás servicios completos. Informes: calle 19, entre 2 y Paseo. Teléfono 4119.
24735 13 o

SE ARRIENDA UNA FINCA DE SEIS caballerías en Artemisa, buena para siembra de caña y a un kilómetro del chucho y carretera. Renta: $900, hay que comprar alrededor de dos caballerías de caña y piña que tiene sembradas. Informa su dueño señor Modesto Ledón. Apartado, número 12, Artemisa.
24663 13 o.

SE ALQUILAN LOS ALTOS DE CALZAda, 134, con sala, comedor, tres cuartos, galería, doble servicio, gran terraza, etc. Puede verse a todas horas. Informan en 12, número 72, bajos, entre Calzada y Línea.
24514 15 a.

VEDADO. SE ALQUILA CALLE E o Baños, 189, una casita en 22 pesos. Informan: tienda ropa o Santa Clara, 9. Y en ésta se expende vino puro sin encabezar. 24559 15 o.

SE ALQUILA UN LUJOSO CHALET de dos pisos, con lavabos de agua corriente en todas las habitaciones, cielo raso, agua caliente, diez y ocho habitaciones, cuatro lujosos baños, etcétera, propio para clínica, hotelito o dos numerosas familias. En una loma con hermosa vista del río Almendares. Precio módico. Calle 13 y 26. Teléfono F-4494.
24458 21 o

VEDADO: EN LINEA, NUEVE, ESquina a Seis, se alquila el Chalet Villa Susana. Teléfono F-1187.
24418 11 o.

SE ALQUILA LA HERMOSA CASA DE Pasaje Crecherie, número 42, Vedado, en 5 centenes, con tres cuartos, sala, saleta, comedor, patio hermoso, jardín, a media cuadra del tranvía. Es baratísima. Informes: 23 y 8, bodega. Su dueño: 3a. y 2 bodega. La Dehesa. Reparto Barlow. 24389 15 o

SE ALQUILA EL COMODO CHALET DE C, esquina 1a. Vedado, de alto y bajo, con doble servicio sanitario y baños. Informarán de su precio, 19, entre 6 y 8. Teléfono F-4446.
24358 12 o.

VEDADO. SE ALQUILA, EN EL VEdado, calle 5a. número 36, esquina a Baños, una buena casa, con siete cuartos, sala, recibidor, saleta de comer, dos baños, cocina y repostería. Precio $75.00. Las llaves al lado. Informes: Prado 111. Teléfono A-1344.
24360 13 o

BUEN RETIRO: SE ALQUILA

El hermoso chalet, recién construido situado en la calle de Parque, esquina a Panorama, dotado de todas las comodidades para familia de gusto. La llave e informes: San Pedro, número 6, Sabana. Cosme Blanco Herrera. Teléfono A-9619.
24251 12 o.

LOMA DEL VEDADO, CALLE 15, NUmero 253 entre E y F. Casa moderna, hermosa sala y comedor; 5 cuartos; dos baños; cocina; electricidad, gas, timbres. Otra más pequeña. Calle 17. Informes: F, 148, entre 15 y 17.
24187 11 o

ESQUINA PARA ESTABLECIMIENTO: se alquila en proporción la espléndida esquina de 2 y 35, Vedado, acabada de fabricar, propia para bodega u otro establecimiento análogo. Informa el encargado del solar contiguo, José González.
24119 10 o

JESUS DEL MONTE, VIBORA Y LUYANO

SANTOS SUAREZ, 44, JESUS DEL MONte, se alquila esta espaciosa casa de dos ventanas y zaguán, con cuatro hermosos cuartos, un gran comedor, donde se puede hacer un cuarto más, gran patio con flores y traspatio. Precio $40. Informan en la misma. Desde la una de la tarde a las 6 de la misma.
24669 13 o.

SE ALQUILAN LOS ESPLENDIDOS ALtos de Estrada Palma, 55, con cinco cuartos, sala, saleta y comedor, buenos servicios, todo muy moderno, en treinta y cinco pesos; en la bodega informan.
24691 17 o

SE ALQUILAN EN $50 LOS BAJOS DE la Avenida Estrada Palma, 52, Víbora. Portal, sala, cinco cuartos, etc. Servicio de criados, independientes. La llave en los altos. Informan en 25 número 283, altos, entre D y E, Vedado. De 7 a 12 a. m.
24744 17 o

SE ALQUILA, EN $60 M. O. UN BONIto chalet en la Víbora, calle San Francisco, entre Delicias y San Buenaventura, compuesto de sala, seis cuartos, saleta, hall, cocina, dos baños y un patio, propio para jugar al tennis. Informa su dueño: doctor Loredo. Concordia, 98. Teléfono A-4492. 24755 19 o.

SE ALQUILAN LOS ALTOS DE LA CAsa calle Rodríguez, esquina a Fomento, a una cuadra de la Calzada y cerca del Puente de Agua Dulce, con cuatro cuartos, sala y comedor: es casa moderna, son muy frescos y tienen magnífica vista, en 25 pesos. las llaves e informan en la bodega. Para más informes en Infanta, 42, antiguo. Teléfono A-8301, café.
24525 17 o.

VIBORA, LOMA DEL MAZO, SE ALquila la casa Villa Luisa, calle de San Patrocinio y Revolución, a una cuadra del parquecito, gana 60 pesos, en el fondo la llave.
24462 1 0o

EN LO MEJOR DE LA VIBORA, LOma del Mazo, calle O'Farrill, se alquilan altos bajos del número 49, muy baratos, juntos o por accesorias, con patio y servicios sanitarios. La llave en la cuartería al fondo. Su dueño: Luyanó, 22. Teléfono I-2598.
24327 12 o.

VIBORA: A UNA CUADRA DE LA Calzada, se alquila en $30 la casa Josefina, 14, sala, comedor, 3 cuartos, saleta, patio y traspatio. La llave al lado. Informes: Salud, 34. Teléfono A-5418.
24023 12 o.

CERRO

DONITA CASA DE MAMPOSTERIA Y azotea, se alquila en la calle Chaple, número 44, Cerro. Portal, sala, saleta, tres cuartos, patio y traspatio. Alquiler económico.
24770 15 o.

SE ALQUILA UNA CASA, NUEVA, CRUZ del Padre, esquina a Calzada del Cerro, con dos ventanas, gran sala, tres grandes cuartos, comedor, servicio de azotea, gana $24. Informan: Teléfono F-1659.
24518 15 o.

SE ALQUILAN UNOS HERMOSOS BAjos, de construcción moderna, en el mejor punto del Cerro. Domínguez esquina a la Calzada. Informan en el Café. Teléfono A-8043.
24345 20 o

SE ALQUILAN LAS CASAS CALLE DE San Salvador, número 13 y 17, propias para cualquier industria, por su capacidad, la número 13, tiene horno en condiciones para panadería o dulcería. Informan en el número 21, al fondo, por San Cristóbal, Manuel Suárez.
24010 10 o.

MARIANAO, CEIBA, COLUMBIA Y POGOLOTTI

EN MARIANAO, ENTRE LAS DOS vías, se alquila una espléndida casa, con 5 cuartos, sala, saleta, agua de Vento, instalación eléctrica y con todos los servicios modernos. $25. Calle de San José, entre Torrecillas y Paseo, la llave en la esquina.
24739 13 o

Guanabacoa. Pepe Antonio, 58.

Propia para numerosa familia o industria, a una cuadra del tranvía: se alquila o arrienda en buenas condiciones. Informan enfrente. RODRIGUEZ. Maquinista Bomberos y en la Habana: VIVANCOS, Cuba, 48, altos. Teléfono A-9412.
24738 19 o

REPARTO BUENA VISTA. PASAJE A y 5. Se alquila la esquina, de mampostería, con buena barriada para establecimiento. Dirección por los carros del Vedado, paradero La Ceiba; a las tres cuadras, Domínguez.
24577 22 o.

VARIOS

SE ALQUILAN DOS FINCAS EN EXplotación, cerca de la Habana y bien situadas, con todo lo existente en ellas, dividida en cuartones, vaquería, gran cría de puercos, aves, ganado vacuno, de lana, caballar y mular, carros, aperos de labranzas, gran palomar, guayabales, corrales para cerdos, fértiles aguadas y buen potrero. Informan: Obispo, 14, sombrerería. Solicito un hombre práctico para todo. Y. Puente.
24350 13 o

RINCON. SE ALQUILA UNA CASA, PAra establecimiento, de mampostería, en el punto más céntrico de esta localidad. Informarán: café "El Paradero."
24057 10 o

Habitaciones

HABANA

EN LOS ALTOS DEL BANCO NACIOnal, se alquilan hermosas habitaciones, muy frescas, balcón a la calle, luz eléctrica y ducha para hombres solos o matrimonio sin niños. Ricla, 88.
24661 21 o.

CASAS PARA FAMILIAS: DOS SALOnes en la azotea $15; Monte, 130; Monte 177 $10, con balcón; Monte, 105 $8, con vista a la calle; Amistad, 90 $12, con balcón.
24676 19 o.

NUEVA CASA DE HUSPEDES: LONdres House, espléndidas habitaciones y muy limpias: a $20, $25 q $30 al mes, por día $1. Animas, 24, una cuadra de Prado.
24675 19 o.

CASA MODERNA, DE FAMILIA RESpetable, hay habitaciones y departamentos, todos ventilados, balcón a la calle, espléndida vista, buen baño. Galiano y Malecón, número 52. Teléfono A-7952. Por Galiano.
24710-11 17 o

A PERSONAS DE TODA MORALIdad y en casa recién construida, se alquila una espléndida habitación exterior e interiores fresquísimas y ventiladas. Escobar, 144, casi esquina a Salud. 24720 13 o

CASA PARA FAMILIAS, EN CONCORdia, 20, altos, se alquilan hermosas y espléndidas habitaciones; esmerado servicio, baño con agua caliente.
24693 13 o

PALACIO IRIS, ZULUETA, 83

Después de reformado este moderna edificio, ha vuelto a hacerse cargo de él su antigua dueña, la señora Dolores Fernández, la que ofrece a las personas estables precios reducidos y esmerado trato. Todas las habitaciones son amplias, con balcón a la brisa y lavabos de agua corriente, grandes salones, magníficos baños y cuanto puede exigir el confort moderno.
24774 13 o.

GRAN CASA DE HUESPEDES. PRAdo, 113. Habiéndose hecho las grandes reformas, esta casa cuenta con espléndidos departamentos, a la calle e interior, a precios económicos.
24630 12 o.

EN MURALLA, 51, ALTOS, SE ALQUIla un departamento de comedor y cuarto, muy bueno, con servicio de baño y demás, independiente, en la azotea y un cuarto muy bueno con o sin muebles para dos caballeros, comisionistas o que trabajen en el Banco o matrimonio de moralidad. Casa tranquila.
24576 11 o.

UNA CORTA FAMILIA, QUE TIENE un departamento moderno, desea alquilar una o dos habitaciones a señora sola o caballero educado y formal. Se habla español, inglés, francés e italiano. Corrales, número 2, letra, A. Teléfono A-7494, primer piso izquierda.
24511 11 o.

HABITACIONES ALTAS, CON MUEbles y servicio o sin ellos, de $8 a $30. Por día desde sesenta centavos. Comida mes $15; día, 60 centavos. Aguiar, 72, altos.
24557 11 o.

HOTEL "COSMOPOLITA"
HUESPEDES

Esta recomendada casa cuenta con magníficas habitaciones y departamentos, todos con balcón a la calle. Hospedaje sumamente módico. Precios especiales por meses y para familias. Visiten la casa: Muralla, 18½, esquina a Habana.
24100 31 o

GRAN HOTEL "AMERICA"

Industria, 160, esq. a Barcelona

Con cien habitaciones, cada una con su baño de agua caliente, luz, timbre y elevador eléctrico. Precio sin comida, desde un peso por persona, y con comida, desde dos pesos. Para familia y por meses

ESTABLO DE BURRAS

Decano de los de la isla. Amargura, 86. Teléfono A-3540. Sucursales: Víbora y Cerro: Monte, número 240. Puente de Chávez. Tel. A-4854. Vedado: Baños y Once. Ganado todo del país y seleccionado. Precios más baratos que nadie. Servicio a domicilio y en los establos, a todas horas. Se alquilan y venden burras paridas. Sírvase dar los avisos llamando al A-4854.
24104 31 o

PERSONAS DE IGNORADO PARADERO

GRATIFICACION, AL QUE INFORME del actual paradero de José Piñón Crego, el que hace año y medio estaba en una Colonia del término municipal de Ranchuelo, provincia de Santa Clara. Lo solicitan sus hermanos Ricardo y Vicente Piñón para asuntos de familia. Al informar dirijanse a Monte, número 2-A, bodega. 24690 24 o

SE DESEA SABER EL PARADERO DE Josefa Gil o de Cesáreo Suárez. Su hermana Ramona Gil. Gervasio, 123.
24751 13 o.

SE DESEA SABER EL PARADERO DE Benjamín Muñiz, de los Pilares, Oviedo, para asuntos de familia. Dirijanse a E. Estebanez, Apartado 26, Sagua la Grande.
24444-46 10 o

SolicitudeS

Se necesitan

CRIADAS DE MANO Y MANEJADORAS

SE SOLICITA UNA CRIADA, DE MANO, para un matrimonio con un niño. Compostela, 147, altos.
24672 17 o.

SE SOLICITA UNA CRIADA, PARA LA limpieza de una casa, para un matrimonio, sin pretensiones, puede dormir en su casa. Sueldo $10. Cárdenas, 10, último piso.
24654 55 13 o.

SE SOLICITAN DOS CRIADAS Y UNA cocinera, que traigan referencias de las casas donde han trabajado; si no saben sus obligación y no son serías que no se presenten. Dirigirse a Felipe Gutiérrez. Fábrica, número 2 y 3, almacén de maderas, por Concha.
24658 17 o.

SE SOLICITA UNA CRIADA DE MANO, pneinsular, que entienda de cocina. Sueldo $15 y ropa limpia. Informan: Concordia, 25.
24683 13 o

EN ZANJA, NUMERO 128-C, SE SOLICITA una criada de mano, española, qu esea limpia. Sueldo: 15 pesos y ropa limpia. 24717 13 o

SE SOLICITA UNA CRIADA DE MANO, para un matrimonio con un niño. Compostela, 147, altos.
24672 17 o

SE SOLICITA UNA MANEJADORA, peninsular, joven, que entienda de niños y sepa zurcir, tiene que ayudar a la limpieza. Se piden referencias. Buen sueldo y ropa limpia. Calle 25, número 315; entre B y C. Vedado.
24733 13 o

SE SOLICITA UNA BUENA CRIADA de cuartos, española o del país, que sea muy limpia y traiga referencias de las casas que ha trabajado. Sol, 45, altos.
24729 13 o

VEDADO, CALLE 17, ENTRE M Y N, se solicita una criada, peninsular, que sepa cocinar y hacer la limpieza de la casa, que es muy chica.
24748 13 o

PARA UN MATRIMONIO SOLO SE SOLICITA una criada, de mediana edad, que sepa coser y traiga referencias. Sueldo $15 y ropa limpia. Calle 25, número 283, altos, entre D y E. Vedado; de 7 a 12 a. m. 24743 13 o

SE SOLICITA CRIADA PARA LOS cuartos y zurcir. Sueldo: 15 pesos y ropa limpia. Calzada del Cerro, núm. 514.
24753 13 o.

SE SOLICITA UNA NIÑA DE 14 A 15 años, solo para manejar nifita de un año. Sueldo: $10 y ropa limpia. Casa de moralidad. Empedrado, 20, oficina; de 9 a 11 y de 2 a 5.
24772 13 o.

SE SOLICITA UNA BUENA CRIADA de mano, que sepa desempeñar bien su obligación, sea formal y tenga referencias. En Monte, 15, altos del almacén de tabaco. 24758 13 o.

EN ANIMAS, 123, SE SOLICITA UNA criada. 24777 13 o.

SE BUSCA, PARA LOS QUEHACERES de la casa, como criadas, una señora, hontrada y trabajadora con su hija de 12 a 14 años. Buen sueldo y buen trato. Es familia extranjera y no hay niños. Presentarse por la mañana. Víbora. Calle O'Farrill, 34| Esquina a Antonio Saco.
24629 12 o.

CRIADA DE MANO: EN JESUS MARÍA, 31, altos, se solicita una buena criada de mano.
24628 12 o.

SE SOLICITA UNA CRIADA BLANCA, que sepa cumplir con su obligación. Sueldo: $15 y ropa limpia. San José, 97-B, altos. 24632 12 o.

SE SOLICITA UNA CRIADA, FORMAL, blanca o de color, para el servicio de dos, sueldo 12 pesos. Aguiar, 7, departamento, número 4.
24510 11 o.

SE SOLICITA UNA CRIADA DE MANO, para la limpieza de unas habitaciones y cocinar para una señora, ha de dormir en ésta y traer buenas referencias. Cerro, 552, esquina a Peñón.
24515 11 o.

SE SOLICITA UNA CRIADA DE MANO, en la calle 19, número 119, esquina a L, Vedado. Venga por la tarde de una a tres. 24562 11 o.

SE SOLICITA UNA CRIADA DE MANO, que sepa trabajar, en San Lázaro, 97. Sueldo convencional.
24423 10 o.

SE SOLICITA UNA MUCHACHA, FORmal, sueldo 8 a 10 pesos y ropa limpia. Corrales, 2-A, 2o., piso.
24408 10 o.

SE SOLICITA UNA MANEJADORA PARA un niño de trece meses, en la calle 19, número 119, esquina a L, Vedado. Venga de una a tres de la tarde.
24563 11 o.

VEDADO, BAÑOS, 246, SE SOLICITA una manejadora y una criada de mano. 24441 10 o

EN EL VEDADO, CALLE 15 Y 4 SE SOLICITAN una criada de comedor y una cocinera, ambas que sean limpias y sepan su oficio y traigan referencias.
24439 13 o

CRIADA DE MANO, SE SOLICITA UNA que ayude con un niño. Sueldo 20 pesos y ropa limpia. Se prefiere no sea muy joven. Informan: Mangos, 52, Jesús del Monte.
24453 10 o

EN SOL, 79, SE SOLICITA UNA CRIAda, blanca, peninsular, para limpieza de cuartos y coser; que traiga recomendaciones.
24485 10 o.

SE SOLICITA UNA SEÑORA, BLANCA, de mediana edad, para atender a los quehaceres de una pequeña casa. Para más informes: Calle 10, número 218, entre 21 y 23. Vedado.
24484 10 o.

SE SOLICITA UNA JOVEN, FINA, QUE sepa coser, para manejadora. Calle 15, número 250, entre E y F.
24492 10 o.

CRIADOS DE MANOS

SE SOLICITA UN CRIADO DE MANO, peninsular, que sepa servir, que traiga recomendaciones de donde haya servido. Sueldo $23. Droguería del doctor Johnson. Obispo y Aguiar. Entrada por Aguiar. 24707 13 o

NECESITO UN BUEN CRIADO DE MAno. Sueldo: 30 pesos, y dos buenas criadas para el campo, ganando 20 pesos, ropa limpia, viaje pagado. Habana, 114, informarán.
24769 13 o.

CRIADO DE MANO, QUE SEPA BIEN su obligación y tenga recomendación de casas en que haya trabajado, pueda presentarse en Villa Campa, Línea y D, Vedado. Sueldo de veinte a veinticinco pesos.
24412 10 o.

COCINERAS

EN LA CALLE 8, NUMERO 48, ENTRE 21 y 23, se necesita una peninsular, para la cocina y arregio de pequeña casa y corta familia, sueldo según facultades.
24678 13 o.

SE SOLICITA UNA COCINERA, PARA poca familia, que sepa su obligación y duerma en la colocación. Vedado, calle 15, número 250, entre E y F.
24767 13 o.

SE SOLICITA UNA COCINERA, EN CAsa comercial, para diez personas y sepa su obligación :no s repara en sueldo, no hará plaza, ni dormirá en la colocación. J. Vidal, Mercaderes, número 41, altos.
24512 13 o.

SE SOLICITA
para muy corta familia una cocinera que sepa cocinar. Sueldo: 20 pesos. Calzada del Monte, número 412.
24496-97 10 o.

SE SOLICITA UNA COCINERA Y UNA criada de mano, aunque no duerma en la colocación, suedo $15 cada una. Luz, número 1½, Víbora.
24535 11 o.

SE SOLICITA UNA BUENA COCINERA. Sueldo: 15 pesos. Cerro 432.
24597 11 o.

COCINERA. SE SOLICITA UNA QUE sepa criolla y americana y sepa repostería. Se le dan 22 pesos si acredita saber bien el oficio. Trocadero, 55, esquina a Crespo.
24555 11 o.

SE SOLICITA UNA COCINERA, QUE sepa cocinar a la criolla, en San Nicolás, número 213, altos.
24432 20 .o

SE NECESITA UNA COCINERA JOVEN, blanca y que conozca su oficio. Sueldo 16 pesos, para tratar desde las 10, en Villegas, 60, altos.
24452 10 o

SE SOLICITA UN MATRIMONIO, QUE sean vascongados; ella de cocinera y él de ayudante; puede ser también hijo o sobrino. Sueldo a los dos: $45, casa, comida y ropa limpia. Informan: Villaverde y Ca. O'Reilly, 32.
24488 10 o.

SE SOLICITA UNA COCINERA, PEninsular, que sea aseada y sepa cocinar. Tiene que ayudar en la limpieza. Es para el Vedado. Sueldo: $20 y carros pagos. Informan: Maloja y Oquendo, al lado de la bodega, por Oquendo.
24482 10 o.

SE SOLICITA UNA CRIADA, PARA cocinar y ayudar a la limpieza. Corta familia, sueldo cuatro centenes. Informan: Mercado de Tacón, número 36, librería.
24363 10 o

VARIOS

SOLICITO UN SOCIO CON MIL PESOS o vendo una bodega con una granja agrícola y propia para aves, cinco años contrato y poco alquiler, es cantinera. Informan: J. Martínez, Prado, 101; de 8 a 11 y de 2 a 5.
24712 13 o

SE SOLICITAN OFICIALAS Y APRENdizas para coser sombreros de niño. Acosta, número 6, altos.
24721 13 o

POR ENFERMEDAD DEL DUEÑO, SE admite un socio o se vende una joyería, con gran clientela, que está situada en lo mejor de esta capital y tiene útiles para trabajos del ramo. Informa: Alfredo Artís, Obrapía, número 96, cuarto número 9; de 6 a 8 de la noche.
24719 17 o

NECESITO
operarios estucadores. Informa: Antonio Pi. Prado y Teniente Rey, vidriera "El Dorado."
24776 13 o.

SE NECESITAN, PARA EMBARCAR hoy mismo, dos dependientes de café para la provincia de Santa Calara, ganando $22, casa y comida. Viaje pago. Informan: Villaverde y Co. O'Reilly, 32.
24793 13 o.

TRABAJADORES DE CAMPO
En las fincas de Federico Báscuas, kilómetro 26, en la carretera de la Habana a Güines, poblado de Jamaica, se solicitan 150 trabajadores. Se abona $1-50, diario.
24696 12 o

SE SOLICITA UN MUCHACHO, PARA aprendiz de óptico. American Opticians. O'Reilly, 102.
24627 12 o.

SE SOLICITA UN BUEN TENEDOR DE libros, que tenga buenas referencias de las casas en que haya trabajado anteriormente. Solamente serán atendidas las solicitudes dirigidas por escrito al Apartado número 654.
24622 12 o.

SE SOLICITA SOCIO CON $500 PARA separar a otro, o se vende el negocio. Vende diario 45 pesos. Se deja a prueba, y deja el 40 por 100. Informes: Neptuno, 126, puesto; de 10 a 11.
24579 21 o.

Se solicita un piloto examinado, para viajes cortos de travesía en velero de 200 toneladas con motor. Para informes dirigirse al señor Eusebio Ortiz Torres, Oficios, número 48.
C-6079 4 d. 9.

SE SOLICITA UN TENEDOR DE LIbros de pocas pretensiones. Mucho trabajo y quien lo garantice. Garage El Laberinto. Concordia, 182. Carneado.
24540 11 o

¡PANADEROS!

Necesitamos para Ingenio americano $60, casa y viaje pago cada uno. También un cocinero para Ingenio americano, que entienda de pastelería, $45, viaje pago. Informes: The Beers Agency. O'Reilly, 9½, altos; agencia seria.

C 5959 3d-8

FARMACEUTICO: SE SOLICITA UNO sin familia. Dirigirse por escrito a E. Santos. Lugareño, 79, Camagüey.
24509 13 o.

SE SOLICITA UN HOMBRE, QUE DISponga de $375, para un negocio que deja $4 diarios, seguros; se da a prueba. En Monserrate, 75, informan.
24503 11 o.

PARA UNA FINCA, SE NECESITA UN hombre de mediana edad, que entienda de horticultura, flaricultura y cuidar aves. Si tiene buenas recomendaciones. Será informado en Muralla, 83. Habana.
24604 13 o.

TAQUIGRAFO CASTELLANO. SE NEcesita uno para importante casa de comercio, prefiriendo haya trabajado en correspondencia comercial. Dirijase con referencias y aspiraciones a Ramiro Martínez. Apartado 496. Habana.
24560 11 o.

VENDEDORES PRACTICOS. SE SOLIcitan para venta en bodegas de artículos de muchísimo consumo. Informes en Revillagigedo, 113. Teléfono A6021; de 11 a 2
24566 11 o.

SE NECESITA UN BUEN CAMARERO, que esté práctico en limpieza de habitaciones y que sea honrado. Prado, 117. Chicago. 24472 10 o

CARPINTEROS PARA INGENIO AMERICANO

Necesito 10 carpinteros, ganando $2.50, viaje pago. Un cocinero, $45. Informan: The Beers Agency. Agencia seria.

C 5960 3d-8

¡ZAPATEROS!
Se necesitan para obra doble o con cerco, y para obra sencilla o suela simple, los dobles de hombres se pagan a $6, los sencillos según la clase. El trabajo es seguido si el operario es aceptable. Escriba a Vicente Ferrandiz, Apartado, 223, Manzanillo. El trabajo es clavado.
24427 11 o.

DEPENDIENTE DE FARMACIA. SE solicita un segundo dependiente para una farmacia del interior. Informes: DROGUERIA SARRA.
24477 14 o

SE SOLICITA UN HOMBRE QUE TENga familia para encargarse de una casa, en el campo, que sepa cortar yerba, dándole la mitad de siembra y animales y $1 diario. Informan: Villaverde y Ca. O' Reilly, 32. 24489 10 o.

MINEROS, ESCOMBREROS, Mecánicos y Carpinteros, se necesitan para las Minas de "Matahambre." Dirigirse a Consulado, número 57.

MODISTA. NECESITO APRENDIZAS adelantadas; en Rayo, 34, por Dragones, altos. 24125 10 o.

BUEN NEGOCIO. SE ADMITE UN SOcio o se vende una joyería, con útiles para trabajos del ramo; está situada en lo mejor de esta capital y cuenta con buen crédito. Informa: Alfredo Artís, Obrapía, número 96, cuarto número 9, de 6 a 8 de la noche.
24052 10 o

AGENTES INTELIGENTES Y ACTIvos, para negocio bien retribuído. Sin esfuerzo, pueden sacar doce pesos semanales. J. I. Arias. Cuba, 31; de 2 a 5.
22830 16 oc

AGENCIAS DE COLOCACIONES

THE BEERS AGENCY
Miguel Tarrasó
Gran agencia de colocaciones. Cuba, 37, altos. Departamento 15. Teléfonos A-6875 y A-3070. Si usted quiere tener excelente cocinero para su casa particular, hotel, fonda, establecimiento, o criados, camareros, dependiete, ayudantes, apredices, que cumplan con su obligación, avise al teléfono de esta acreditada casa, se los facilitará con buenas referencias y los manda a todos los pueblos de la Isla.
C 5720 31d 1o. o

VILLAVERDE Y CA.
Gran Agencia de Colocaciones. O'Reilly, 32. **Teléfono A-2348.** Si quiere usted tener un buen cocinero de casa particular, hotel, fonda o establecimiento, o camareros, criados, dependientes, ayudantes, fregadores, repartidores, aprendices, etc., que sepan su obligación, llame al teléfono de esta antigua y acreditada casa, que se los facilitarán con buenas referencias. Se mandan a todos los pueblos de la Isla y trabajadores para el campo.
23957 31 o

ROQUE GALLEGO
Facilito grandes cuadrillas de trabajadores, y en 15 minutos y con recomendaciones facilito criados, camareros, cocineros, porteros, chauffeurs, ayudantes y toda clase de dependientes. También con certificados, crianderas, criadas, camareras, manejadoras, cocineras, costureras y lavanderas. Agencia de Colocaciones "La América." Luz, 91. Teléfono A-2404. Roque Gallego.
24596 31 o.

Se ofrecen

CRIADAS DE MANO Y MANEJADORAS

SE DESEA COLOCAR UNA SEÑORITA, de 15 años, de manejadora o criada de mano; sabe cumplir con su obligación. Monte, 321. Teléfono A-3387.
24657 13 o.

DESEA COLOCARSE UNA MUCHACHA, peninsular, de criada de mano o manejadora, en San Lázaro, número 205.
24689 13 o

SE DESEA COLOCAR UNA JOVEN, peninsular; tiene refreencias. Informan: en Inquisidor número 23.
24684 13 o

UNA JOVEN ,QUE CORTA Y ENTAlla por figurín y a capricho, desea encontrar una casa particular, que utilice sus servicios. Informes: Marina, número 52, Habana. Teléfono F-3174.
24694 13 o

ESPECIALIDAD EN PRODUCTOS INDUSTRIALES Y PINTURAS CARAS

SUPERIOR CALIDAD

THOMAS F. TURULL
IMPORTADOR DE PRODUCTOS QUIMICOS Y DESINFECTANTES

MURALLA, 2 Y 4
HABANA. TEL. A-7751

UNA JOVEN, PENINSULAR, DESEA colocarse, en casa de moralidad, de criada de mano o manejadora. Tiene referencias buenas. Informan: Romay, 45.
24695 13 o

SE DESEA COLOCARSE UNA JOVEN, peninsular, de criada de mano, en casa de moralidad; tiene quien responda por ella. Informan: San Pedro, 14, esquina a Santa Clara, altos de la bodega.
24706 13 o

SE DESEA COLOCAR UNA JOVEN, PEninsular, para criada de mano, para corta familia; sabe cumplir con su obligación. San José, 6, altos, antiguo.
24722 13 o

SE DESEA COLOCAR UNA CRIADA DE mano, peninsular. Dragones, 110.
24740 13 o

UNA JOVEN, PENINSULAR, DESEA colocarse, en casa de moralidad, de corta familia, de criada de mano. No va fuera. Tiene referencias buenas. Informan: Teniente Rey, 37.
24730 13 o

SE DESEA COLOCAR UNA CRIADA DE mano; tiene referencias; no se admiten postales. Concordia, número 191-A, tren de lavado.
24728 13 o

SE DESEA COLOCAR UNA MUCHAchita, de 15 años, acostumbrada a los servicios del país, en casa de formalidad; si no es formal que no se presente. Informan: Inquisidor, número 23.
24683 13 o

SE DESEA COLOCAR UNA MUCHACHA, de criada de mano o para habitaciones; sabe coser, tiene referencias de las casas que ha estado, gana buen sueldo. Informan en Villegas, 101, encargado.
24660 13 o.

SE DESEA COLOCAR MUCHACHA, PEninsular, de criada de mano o de cuartos y coser; lleva tiempo en el país. Informes: Estrella, 72.
24754 13 o.

DESEA COLOCARSE UNA JOVEN, CASTellana, de criada de mano o de cuartos, entiende algo de calar. Informan: calle del Río, número 7. La Lisa.
24537 12 o.

UNA JOVEN, PENINSULAR, DESEA colocarse, en casa de moralidad, de criada de mano. Tiene referencias buenas. Informan: Luz, 48.
24623 12 o.

SE DESEA COLOCAR UNA MUCHAcha, peninsular, criada o manejadora. Prefiere familia americana; no tiene inconveniente de salir de la ciudad o viajar. Para informes: Villegas, 105. Habitación 14.
24631 12 o.

UNA JOVEN, PENINSULAR, DESEA colocarse en casa de moralidad, para criada de mano o para acompañar señoras o señoritas; tiene buenas referencias. Informan: Monte, 35, altos.
24545 11 o

UNA PENINSULAR, RECIEN LLEGAda, desea colocarse de criada de mano o manejadora, hay quien responda por ella. Informan: San Miguel, número 224.
24536 11 o.

UNA JOVEN, PENINSULAR, DESEA colocarse, en casa de moralidad, de criada de mano o manejadora. Tiene referencias buenas. Informan: Muralla, letraB, entre Oficios y San Pedro. La Primera de la Machina.
24607 11 o.

SE DESEA COLOCAR UNA SEÑORA, española, de mediana edad, para manejadora; tiene referencias y no admite tarjetas. Informan en Crespo, 15, bajos.
24570 11 o.

UNA MUCHACHA, ESPAÑOLA, DESEA colocarse de criada de mano o manejadora o para cuartos; tiene referencias. Informes: Inquisidor, 24, puesto de frutas. Habana.
24568 11 o.

UNA JOVENCITA, DE 13 AÑOS DE edad, desea colocarse de manejadora o para ayudar a los quehaceres. Tiene referencias. Informan: Pocito, 58.
24406 10 o.

UNA PENINSULAR, DESEA COLOcarse de criada de mano o manejadora; sabe cumplir con su obligación y tiene referencias. Informan: Campanario, 4, bajos.
24431 10 o.

SE DESEA COLOCAR UNA PENINSUlar de criada de mano o manejadora; sabe cumplir con su obligación. Informan: Gloria, 120, carnicería.
24442 10 o

UNA JOVEN, PENINSULAR, DESEA colocarse, en casa de moralidad, de criada de mano o manejadora. Tiene referencias buenas. Informan: San Ignacio, 16. 24456 10 o

UN MATRIMONIO, ISLEÑO, SIN NIños, tienen referencias; ella para criada o cocinera, él para criado o portero, u otro trabajo que sea propio. Informan: Inquisidor, 24. Puesto de frutas. Habana.
24459 10 o

DESEA COLOCARSE UNA JOVEN, RECién llegada de España, madrileña, de doncella, sabe cumplir con su obligación. Informarán: San Pedro, número 22. Hotel Universo. Habana.
24461 10 o

DESEA COLOCARSE UNA CRIADA, castellana, peninsular, de criada de mano o para sacar un niño a pasear. Informa: calle Cuba, número 1, esquina Chacón, vidriera.
24474 10 o

CRIADAS PARA LIMPIAR HABITACIONES O COSER

DESEA COLOCARSE, UNA JOVEN, ESpañola, para cuartos y coser, no duerme en la colocación. Rayo, 79, antiguo.
24642 13 o.

SE OFRECE UNA JOVEN, PENINSUlar, para limpiar habitaciones; sabe coser a mano y a máquina, es fina y lleva tiempo en el país, desea casa de moralidad; tiene buenas referencias. Informan: Inquisidor, 29.
24656 13 o.

SE DESEA COLOCAR UNA CASTELLAna, de criada de habitaciones o de mano; tiene buenas recomendaciones; sabe cumplir. Calle I, número 6, entre 9 y 11, Vedado.
24659 13 o.

UNA JOVEN, PENINSULAR, DESEA colocarse, en casa de moralidad, de criada de cuartos o manejadora. Tiene referencias buenas. Informan: Inquisidor, 29. 24741 13 o

DESEA COLOCARSE UNA JOVEN, PEninsular, de criada de mano o habitaciones y coser; tiene buenas referencias. Informa en Aguiar, 126, bajos.
24759 13 o.

PERSONA SERIA, BUENA COSTURera y buenos informes, desea casa estable. Lámparilla, número 20. habitación, número 10.
24551 11 o

UNA JOVEN, DESEA ENCONTRAR una casa de moralidad, para limpieza de habitaciones y coser, corta y cose a mano y a máquina. Aguiar, 42.
24417 10 o.

UNA ESPAÑOLA, DESEA COLOCARse para coser toda clase de costura, no importa limpiar una o dos habitaciones, también borda en máquina. Tiene inmejorables referencias. Teniente Rey, 59.
24473 14 o

SE DESEA COLOCAR UNA JOVEN, peninsular, sabe coser y cortar por figurín; tiene buenas referencias. Teléfono F-3568.
24047 10 o

CRIADOS DE MANO

SE DESEA COLOCAR UN EXCELENTE criado de mano, con buenas referencias y 8 años de práctica; sabe servir a la rusa y a la española, desea para el Vedado. Informa: Línea y 4, Teléfono F-1772. 24724 13 o

SE OFRECE UN BUEN CRIADO DE MAno, con referencias de las casas donde ha servido. Informan: Reina, 85. Teléfono A-3084.
24527 11 o.

SE DESEA COLOCAR UN PENINSUlar, de criado de mano, en casa de moralidad. Sabe cumplir con su obligación. Tiene buenas referencias. Gana 25 pesos y ropa limpia. Informan: Línea y 4, bodega. Teléfono F1772; de 7 a 12.
24603 11 o.

ATENCION: SE OFRECE UN MUCHAcho, de criado de mano, no tiene inconveniente de salir para el extranjero. Tiene buenas recomendaciones. Teléfono A-8633. 24467 10 o

UN BUEN CRIADO DESEA COLOcarse en casa particular, sabe servir muy bien la mesa y con buenas recomendaciones. Informan: O'Reilly, número 72. 24475 10 o

COCINERAS

UNA BUENA COCINERA, CATALANA, que sabe guisar a la criolla, española y francesa, desea colocarse. Informes: Teléfono A-7048. Nota: para cocinar nada más.
24670 13 o.

DESEA COLOCARSE, UNA COCINERA, española; sabe su obligación, no quiere plaza, no duerme en la colocación; en la misma una criada de mano. Informan: Animas, número 134, desean dormir en casa, las dos.
24677 13 o.

UNA COCINERA PENINSULAR, DE regular edad, desea colocarse, cumple con su deber y tiene referencias. San Miguel, 84.
24679 13 o.

COCINERA, MADRILEÑA, DESEA COlocarse en comercio o casa particular, es formal, es de mediana edad. Informan en San Miguel, 13, en los altos, no duerme en el acomodo.
24770 13 o.

COCINERA, PENINSULAR, QUE SABE guisar a la española y criolla, desea colocarse en casa moral, de corta familia. No duerme en la coolcación. No se coloca menos de $15. Tiene referencias. Informan: calle G, 170.
24742 13 o

COCINERA, PENINSULAR, QUE SABE guisar a la española y criolla, desea colocarse en casa moral. Tiene referencias. Sueldo $20. Informan: Luz, 46.
24726 13 o

UNA JOVEN, DE COLOR, FRANCESA, desea colocarse para cocinera en general. Dirigirse: Vedado, calle 25, número 239, entre F y G.
24750 13 o

DESEA COLOCARSE UNA BUENA COcinera, española, lo mismo a la criolla. Monte 94, altos.
24795 13 o.

DESEA COLOCARSE UNA BUENA COcinera, francesa, es repostera; tiene referencias. Dirigirse Calle Calzada número 441, casi esquina 8, Vedado.
24768 13 o.

DESEA COLOCARSE UNA PENINSUlar, de cocinera y repostera; lleva tiempo en el país; cocina a la criolla y española. Informan: Revillagigedo, 135.
24605 11 o.

COCINERA, PENINSULAR, QUE SAbe guisar a la española y criolla, desea colocarse en casa moral. Sabe de repostería. Tiene referencias. Informan en Aguiar, 11, bajos.
24504 11 o.

UNA MONTASESA DESEA COLOCARse de cocinera, entiende bien su obligación, ha estado en buenas casas en Madrid y en Francia; desea dormir en la colocación. Calle H, número 42, entre Calzada y Quinta, los altos, Vedado.
24448 10 o

PENINSLLAR, DESEA COLOCARSE con matrimonio sin niños, para la cocina o caballero solo y en la misma una joven para criada de mano. Someruelos, número 13.
24443 10 o

SE DESEA COLOCAR UN MATRIMOnio, peninsular, ella es cocinera, no tiene inconveniente en ponerse al frente de una casa y él es carpintero, no tiene inconveniente en ir al campo. Informan en Calzada de Jesús del Monte, 156.
24042 10 o

COCINEROS

UN COCINERO, PENINSULAR, SE ofrece para casa particular o de comercio; conoce a la perfección la cocina criolla y española, es muy aseado y también repostero, en 4, número 176, entre 17 y 19, Vedado.
24451 10 o

CRIANDERAS

UNA SEÑORA SE DESEA COLOCAR DE criandera de tres meses y medio de parida y tiene buen certificado y se le murió el chiquito y vive en el Vedado, calle 26, entre 17 y 19. Local de "El Catalán." 24715 13 o

UNA PENINSULAR, DE 4 MESES DE parida, con buena y abundante leche, desea colocarse de criandera; tiene su niña, que se puede ver. Informarán: calle Tamarindo, número 21. Jesús del Monte. 24734 13 o

UNA SEÑORA, PENINSULAR, DESEA colocarse, de criandera, con abundante leche. Tiene certificado. Informes en Vives, 113. 24745 13 o

CRIANDERA, PENINSULAR, CON BUEna leche, reconocida, desea colocarse a leche entera. Puede verse su niña. Tiene referencias. Informan: Villegas, 99.
24521 11 o.

CRIANDERA, PENINSULAR, CON LEche buena, reconocida, desea colocarse a leche entera. Puede verse su niño. Tiene referencias. Informan: Calle 26, esquina a 19, habitación 9, Vedado.
24571 11 o.

CRIANDERA, RECIEN LLEGADA DE España, persona fuerte y robusta; tiene abundante leche; de cuatro meses; tiene certificado de la Sanidad. Jesús María, 6.
24601 11 o.

SE DESEA COLOCAR UNA SEÑORA, peninsular, para ama de cría; tiene sus certificados de los señores docotres de Sanidad. Informan en Tenerife, 90, esquina a Belascoaín.
24611 11 o.

CHAUFFEURS

UN CHAUFFEUR, ESPAÑOL, DESEA colocarse en casa particular o comercio; tiene referencias. Informan: Calle 19, número 224. Teléfono F-4351.
24005 10 o.

UN CHAUFFEUR, ESPAÑOL, PRACtico en toda clase de máquinas, se ofrece para trabajar en casa particular o de comercio; tiene buenas referencias de las casas donde ha trabajado. Para informes dirigirse a Belascoaín, 4. Teléfono A-2617 24449 10 o.

UN CHAUFFEUR Y UN SIRVIENTE solicitan colocación. Son sumamente instruídos y tienen recomendación de las mejores casas de esta República. Se colocan para cualquier parte. Deberán informar al teléfono A-1629. Vedado, Calzada y Baños. Refrigerador M. Gómez.
24491 10 o.

TENEDORES DE LIBROS

TENEDOR DE LIBROS. EL UNICO QUE practica balances e inventarios a puertas abiertas y sin dejar de vender. Contabilidad americana en general. También correspondencia en inglés por horas. F. D. Apartado 1972. Ciudad.
24440 14 o

TENEDOR DE LIBROS
Profesional, español, con 12 años de práctica en Cuba, excelente letra, buen calculista y con superiores referencias. Se ofrece para llevar la contabilidad general de cualquier giro, por todo o parte del día. Escribir a Teófilo Pérez; Galiano, 117.. 23343 24 o.

VARIOS

UN HOMBRE DE MEDIANA EDAD, desea colocación de portero o limpiar oficinas o de criado a hombre solo; tiene referencias. Informan: Habana, 124.
24673 17 o.

SE DESEA COLOCAR LAVANDERA, andaluza, para lavar y planchar ropa fina, en casa de formalidad. Informan: calle 16, número 124, entre 11 y 13. Vedado.
24624 12 o.

DEPENDIENTE PRACTICO EN CONfecciones de señoras y caballeros y sedería, desea colocación; prefiere casa americana. Dirigirse por carta: Peña Pobre, número 1, segundo piso. A. D.
24574 11 o.

PARA ALMACEN DE VIVERES O BOdega, se ofrece joven, experto en el giro. Tiene buenas referencias. Informan: Amistad, 136.
24610 11 o.

DESEA COLOCARSE UNA SEÑORA, para camarera de hotel o para cuidar niño, asistir un enfermo, no duerme en la colocación. Amistad, 136, habitación 129.
2445 10 o

JOVEN, 30 AÑOS, OFICINISTA, Mecanógrafo, con contabilidad, buenas referencias, desea empleo. Informa: J. Cervera. San Ignacio, número 74.
24254 12 o.

DINERO E HIPOTECAS

SE SOLICITAN $3,500 EN HIPOTECA. Sin intervención de corredor. San Rafael, 143-G; de 11 a 12 a. m., y de 6 a 7 p. m.
24640 13 o.

POR CADA $100 QUE USTED COLOque le pueden rentar de 3 a $5 mensuales, con buenas garantías, puede colocar desde $100 en adelante. Informes gratis. Aguacate 38, de 1 a 3.
24723 17 o

DAMOS DINERO EN HIPOTECAS, desde el 6 por 100 anual, en pagarés, alquileres, establecimientos, terrenos, fincas, compramos casas, terrenos. Havana Business. Industria, 130. A-9115.
24598 29 o

PRESTAMISTAS. PODEMOS COLOCAR su dinero sin gasto para usted desde uno a cinco por ciento mensual. Garantías sólidas e hipotecas. Havana Business. Industria, 130. A-9115.
24590 12 o.

DINERO EN HIPOTECA
lo facilito en todas cantidades, en esta ciudad. Vedado, Jesús del Monte, Cerro y en todos los repartos. También lo doy para el campo y sobre alquileres. Interés el más bajo de plaza. Empedrado, 47; de 1 a 4. Juan Pérez. Teléfono A-2711.

DINERO EN HIPOTECA
desde el 6 por 100; desde $100 hasta 90 mil pesos, sobre casas y terrenos en todos los barrios y repartos. Dinero en pagarés y alquileres de casas. Oficina de préstamos: Aguacate, 38. A. del Busto.
24227 11 o.

SE IMPONEN DOCE MIL PESOS SObre finca urbana o rústica, en la provincia de la Habana. Informan en Empedrado, número 5. Notaría del doctor Gonzalo Alvarado.
24040 10 o

SIN COBRAR CORRETAJE, Y AL 6½ por ciento, sale al 6 por ciento, se dan $20.000, juntos o fraccionados, en primera hipoteca, sobre casas en puntos céntricos de la ciudad y Vedado. 2, esquina a 19; de 9 a 11.
24655 10 o

NEGOCIO VERDAD. NECESITO 1.500 pesos, en hipoteca, al 8 por 100, o vendo una casa. Sala, saleta, comedor, 3 cuartos, portal, $2.500. Informan: Plaza Nueva. La Concordia, bodega, la. sucursal; a todas horas.
24082 10 o

DINERO EN HIPOTECA
en todas cantidades, al tipo más bajo de plaza, con toda prontitud y reserva. Oficina de MIGUEL F. MARQUEZ, Cuba, 32; de 3 a 5.
24588 31 o.

AL 4 POR 100
de interés anual y 25 por ciento dividendo adicional. A lo cual tienen derecho los depositantes del **Departamento de Ahorros de la Asociación de Dependientes.** Depósitos garantizados con sus propiedades. Prado y Trocadero. De 8 a 11 a. m. y de 1 a 5 p. m., y de 7 a 9 de la noche. Teléfono A-5417.
C. 614 In 1o. f

Compras

SE COMPRA: UN TORNO, UN TALAdro, un recortador pequeño, un motor de 2 caballos. Todo en buen estado. Informan en Barcelona, 20, bajos.
24376 10 o

Venta de fincaS y establecimientos

URBANAS

8.500 PESOS, ESQUINA PARA FABRIcar, punto comercial, próxima a los parques, con 636x20 metros, es de mucho porvenir por razones que se dirán. San Nicolás, 224, pegado a Monte. Berrocal.
24470 10 o

EN LA VIBORA: TENGO CASAS EN venta desde $1.000 en adelante en buenos puntos. Para informes: Aurelio P. Granados. Obrapía, 37.
24533 11 o.

JOSE FIGAROLA Y DEL VALLE
ESCRITORIO: EMPEDRADO, 30, bajos, frente al Parque San Juan de Dios. De 9 a 11 a m. y de 2 a 5 p. m. TELEFONO A-2286.

FINCA EN CALZADA, A TRES LEguas de esta ciudad, vivienda, fruta cañada, frutales; 1½ caballería; $3,500. Figarola. Empedrado, 30, bajos.

HERMOSA CASA, EN LA CALZADA de Jesús del Monte, muy cerca, 323 metros, a la brisa; portal, sala, 3 ventanas, saleta, cinco cuartos, espaldón, saleta al fondo, toda de azotea, pisos finos. Figarola, Empedrado, 30, bajos.

INMEDIATA A MONTE, CASA DE PIsoto y bajo; con sala, saleta, tres cuartos bajos; igual en el alto; sanidad, pisos finos, $6.000. Figarola, Empedrado, 30, bajos.

FINCA EN CALZADA Y CERCA DEL paradero del eléctrico; a tres leguas de esta ciudad; viviendas, pozos, muchos frutales. Figarola. Empedrado, 30, bajos.

FIGAROLA
EMPEDRADO, 30, BAJOS
frente al Parque de San Juan de Dios.
De 9 a 11 a. m. y de 2 a 5 p. m.
24765 11 o.

BUENOS NEGOCIOS
Dos esquinas: Una cerca de Belascoaín otra en Jesús del Monte, a dos cuadras de la línea, a $9.000 cada una.

Un lote de terreno de 11.510 metros a minutos del centro de la ciudad, con línea de tranvías por su frente, con agua y electricidad, en $12.000.

En Flores y San Leonardo, un solar 47 por 22 varas, a $4 la vara. Casa planta baja, acera de la sombra, a por

SI SUS OJOS NO ESTAN BIEN, CLAMAN POR BAYA-OPTICO

Sus ojos son muy delicados para que usted se los confíe a cualquiera. Si usted empieza a necesitar el auxilio de lentes o si usted nota que después de leer, escribir o coser un rato, sus ojos se sienten fatigados y débiles, si esto le produce dolores de cabeza o en los ojos mismos y en el cerebro, si sufre de irritación y picazón en los ojos, si para ver mejor necesita de alejar o acercar el libro, son pruebas evidentes de que necesita lentes.

Yo he dedicado toda mi vida al estudio de la ciencia de elegir lentes. Mis tres ópticos son los más inteligentes en Cuba y hacen los reconocimientos de la vista con calma y exactitud garantizando así el excelente resultado de mis espejuelos.

Hacemos los exámenes de la vista (gratis) desde las 7 de la mañana hasta las 6 de la tarde y los sábados hasta las 10 de la noche.

BAYA, OPTICO
SAN RAFAEL Y AMISTAD
Teléfono A-2250.

EN EL VEDADO

En el Vedado se venden dos casas modernas, 16 metros de frente, jardín, portal, sala, saleta y tres cuartos; rentan $63, precio $9.000. Gerardo Mauriz. Aguiar, 100, bajos; de 2 a 4. Teléfono A-9146.

En lo más céntrico del Vedado, mil metros de terreno, todo fabricado de alto y bajo, renta $300 mensual. Alquiler seguro, $45.000, fabricación de primera, hierro y cemento. Informa: G. Mauriz. Aguiar, 100, bajos; de 2 a 4. Teléfono A-9146.

Cerca de Paseo, parte alta, gran casa, moderna, sala, saleta, comedor, dos baños, 6 habitaciones, 2 para criados, garage renta $150, $25.500. G. Mauriz, Aguiar, 100; de 2 a 4. Teléfono A-9146.

Bonita casa cerca del Parque Menocal. Moderna, 6 habitaciones, garage, $17.500. G. Mauriz. Aguiar, 100; de 2 a 4. Teléfono A-9146.

Próxima al Parque Medina, precioso chalet, $26.000. G. Mauriz. Aguiar, 100; de 2 a 4. Teléfono A-9146.

Parte alta. Bonita casa. Moderna, renta $50, $6.500. Gerardo Mauriz. Aguiar, 100; bajos; de 2 a 4. Teléfono A-9146.

En lo más céntrico de la calle 17, gran casa de altos. G. Mauriz. Aguiar, 100; de 2 a 4. Teléfono A-9146.

Cerca de Belascoaín, casa moderna, de altos, sala, comedor, tres cuartos, renta $31.00, $5.000. Informes: G. Mauriz. Aguiar, 100; de 2 a 4. Teléfono A-9146.

Cerca de Compostela, casa en buen estado, renta $37, $4.500. Gerardo Mauriz. Aguiar, 100; de 2 a 4. Teléfono A-9146.

Lagunas, cerca de Belascoaín, moderna, de altos, renta $95, $12.000. G. Mauriz. Aguiar, 100; de 2 a 4. Teléfono A-9146.

SE VENDE UNA CASA EN LA CALLE de Campanario, próxima a Reina, en $9.000. Informes en La Caricatura, librería y papelería, Gallano, 116. Teléfono A-5656. 24275 24 o

EN $13.000, SE VENDE LA CASA BElascoaín, 219. Nueva, dos pisos y ocupada por establecimiento. Su dueño: Empedrado, 46.
24109 13 o

VENDO DOS CASAS, UNA EN VIRtudes, de altos, acera de la brisa en $7.500; otra en Villegas, también de altos, nueva, en $12.000. Renta la primera el 9 por ciento libre; la segunda el 8 por ciento. Informan: San Rafael y Aguila, sombrerería "La Moda."
24020 10 o.

EN $25.000 VENDO ELEGANTE CASA, en Malecón, próxima a Galiano, de mal propiedad. También vendo finca de campo, de cuatro caballerías de tierra, próxima al Cano. Informes: Manuel Navarro. Marianao. Teléfono 7172.
24034 17 o

SE VENDEN, UNA CASA EN CONSUlado, esquina fraile, $20.000. Reina, de Galiano a San Nicolás, $27.000. Marina y Vapor, $20.000; y tres en Romay, a $2.000 cada una. Informes: Aurelio P. Granados. Obrapía, 37.
24056 10 o

SE VENDE SIN CORREDORES: LA hermosa casa Santa Emilia, 27, a media cuadra del parque, modernista, cantería, citarón y techo de hierro, capaz para una numerosa familia, con la nueva línea por el frente; fabricación 9.36 de frente por 37 de fondo. Informan en la misma.
23821 14 o.

SANTA EMILIA, 22, ANTIGUO (PARque de Santos Suárez). Se da barata. Informan en 12 esquina a 19, bodega. Vedado.
23966 15 o.

EN $4.800, SE VENDEN DOS BUENAS casas de mampostería, de muy poco tiempo de fabricadas, una mide 8 metros por 20 de fondo y la otra 4 y centímetros por 20. Rentan $50. Puede comprarlas el que tenga $1.800 y reconoce $3.000 en hipoteca. También se vende la chica en $1.600 y la grande en $3.450. Informan: Zequeira, 191, hay que bajarse en Cerro y Patria. Libres de gravamen y aseguradas de incendio en $6.000.
24073 12 o

En el Vedado solares a plazos a $4 metro

100 pesos de entrada y $15 al mes. Con calles, aceras, agua y alumbrado. No pierda la última oportunidad del Vedado, ya quedan muy pocos en Paseo, 2, 4 y 6. Para más informes y ver los solares: Gerardo Mauriz. Aguiar, 100; de 3 a 4. Teléfono A-9146.

CASA PARA FABRICAR

Indio, al lado de Monte; de 6 por 35, en $5.800. Renta, $40. Víctor A. del Busto. Aguacate, 38. A-9273.
24243 11 o.

SE VENDE UNA CASA DE MADERA Y teja francesa, doble forro, a la moderna, situada en la mejor calle de la Lisa, Santa Brígida, entre Santa Rita y San Luis, en lo alto de la Lisa, a una cuadra del paradero central.
23203 21 oc

SOLARES YERMOS

SE VENDEN 3.000 METROS DE TErreno, en la Víbora, calle Milagros, esquina a Delicias, una cuadra de la Calzada de Jesús del Monte, a $10 m. o. el metro. Informa su dueño: doctor Loredo. Concordia, 98. Teléfono A-4492.
24757 19 o.

MANZANA DE TERRENO CHICA, SItuada en uno de los mejores sitios de la Habana, baratísima, fácil pago, poco contado, resto censo redimible, sin interés por dos años. Es gran negocio para todos. Propietario: Empedrado, 20.
24771 13 o.

TERRENO MAGNIFICO PARA COMprario ahora. Aramburu y Animas. 28 metros de frente. Muy barato. Su dueño: Neptuno, 167.
24553 11 o.

SE VENDEN 700 METROS A UNA CUAdra del Prado y Malecón, a $50, directamente al comprador. Razón: Prado, 34, altos.
24534 17 o.

A CENSO EN EL VEDADO

Siete solares en situación privilegiada, pagando una pequeña parte de contado y el resto a censo. Informarán: Departamento de Bienes del Trust Company of Cuba. Obispo, número 53. Teléfono A-2822.
C 5963

EN JESUS DEL MONTE ESTRADA PALMA

Solares a plazos a una y dos cuadras de la nueva línea de tranvías que están construyendo en los repartos de Santos Suárez y Vivanco, a precios económicos. Informarán: Departamento de Bienes del Trust Company of Cuba. Obispo, número 53. Teléfono A-2822.
C 5963 6d-8

VIBORA: LOMA DEL MAZO, A 15 metros del parque, vendo solar de 17 por 40, alto, llano y brisa, por mitad de precio, puede quedarse, deben parte. Informan: Empedrado, 41; de 2 a 4. Teléfono A-5829. Arango.
24565 15 o.

EN EL REPARTO "CONCHA"

Cerca de la Calzada de Luyanó y muy bien situados tenemos algunos solares que se venden a plazos, en condiciones cómodas. Informarán: Departamento de Bienes del Trust Company of Cuba. Obispo, número 53. Teléfono A-2822.
C 5963 6d-8

EN LA LOMA DEL MAZO

Estamos liquidando los últimos solares que nos quedan, situación magnífica y a precio muy proporcionado. Informarán: Departamento de Bienes del Trust Company of Cuba. Obispo, número 53. Teléfono A-2822.
C 5963 6d-8

Solares de venta en el Vedado.

6 y 27: 2.500 metros, a $7 metro.
6 y 25, 2.500 metros, a $8 metro.
B, entre 25 y 27, 683 metros, a $9 metro.
6 y 25, 1.816 metros, a $8.25 metro.
23, entre 4 y 6, 1.366 metros, a 10 pesos metro.
Paseo y 27, 2.500 metros, a $14.
Oficina de Miguel F. Márquez: Cuba, 32, de 3 a 5.

EN TAMARINDO, SE VENDE UN SOlar, número 22, de la manzana número 29, Enamorados, entre San Benigno y San Indalecio; a 4 pesos vara. Informarán: Quinta Benéfica, departamento 30, número 89; mide 10 por 47.
24447 10 o

VEDADO: ESQUINA, SE VENDE 23 y G, número 25, 50x27½. Informes: San Miguel, 177.
24258 12 o.

VEDADO, EN 17 Y PARQUE MENOCAL vendo solar, esquina brisa, con 23'34 por 36'32 metros, libre gravamen, aceras pagadas. Dueño: San Nicolás, 65, altos. Teléfono A-4310. De 12 a 3.
24180 11 o.

VENDO SOLAR ESQUINA, EN LA calle Oquendo, que mide 170 metros planos, es ganga. Informes: Belascoaín número 2, café El Fénix, señor Ledón.
23892 12 o

SE VENDE UN SOLAR EN LA GRAN Avenida de Santa Catalina, primera cuadra del reparto Mendoza, acera de la brisa, parte alta y buen cimiento, mide 20 varas de frente por 42 y pico de fondo. Informa su dueño, Méndez, café América. Teléfono A-1386.
23639 12 oc

Solar de 6 por 24, en $375

con arrimos pagos, en Recreo, Cerro. Otro en la Víbora, de 7 por 30, a $4.50 metro. Al lado de Estrada Palma, A. del Busto. Aguacate, 38. A-9273.
23414 10 o

LOMA DEL MAZO: SE VENDEN CINco solares, juntos o separados, en el mejor lugar. Patrocinio, frente al parque se dan a doce pesos metro. Sin intervención de corredores. Reina, 88; de 1 a 4.
22448 20 oc

RUSTICAS

MAGNIFICAS FINCAS DE CASA. SE venden en las provincias de Camagüey y Santiago de Cuba, con ingenios y centrales cercanos y con vías de comunicación ferrocarrileras. Diríjanse a Mercaderes, 22 (altos.) Compañía de Defensa Comercial.
24129 10 o.

ESTABLECIMIENTOS VARIOS

SE VENDE O SE ADMITE SOCIO PARA una de las mejores fruterías de la Habana, buena venta, buen local para extender el negocio. Poco alquiler, esquina y contrato y sin competencia. Informan: San Lázaro, 97, puesto.
21709 13 o

BOTICA. SE VENDE UNA, EN PUEblo importante, próximo a la Habana, bien surtida, con buen crédito, buenas ventas. Informarán en San Miguel, 86, bajos. 24736 24 o

BUEN NEGOCIO. POR MARCHAR A un ingenio, vendo establecimiento, en la calle Neptuno, con gran marchantería, poco gasto y verdadera utilidad. Informan: Industria, 72-A; 9 a 11 y 4 a 6.
24725 13 o

POR TENER QUE ATENDER OTRO negocio, se vende el kiosco de frutas, situado en el Parque de Colón, frutería Villanueva. Para tratar pregunten por el Curro, en el mismo.
24766 17 o.

SE VENDE UNA FRUTERIA EN $200. Vende 15 pesos diarios. Se deja a prueba; tiene buen local y no paga alquiler. Informes: de 10 a 11 en Neptuno, 126.
24685 12 o.

ATENCION COMPRADORES: SE VENde un puesto de frutas y viandas, en punto muy céntrico de la Habana, puede expansionar la venta, darán razón: Jesús María, 19, carbonería.
23513 11 o.

NEGOCIO BRILLANTE, GARANTIZado, $2 diarios de utilidad, solo administrándolo, dos horas de trabajo al día. Si usted tiene $500, escriba a Apartado, 1786. Habana. Gran porvenir.
24326 11 o.

EN EL MEJOR PUNTO DE GALIANO, se traspasa el contrato de una casa huéspedes, por no entender la dueña del giro. Es un buen negocio para personas que lo entiendan. Informes: Sitios, 38.
24561 17 o.

OJO. SE VENDE UNA DE LAS MEJOres fruterías de esta capital. Vende 30 pesos diarios. Punto inmejorable. Mucho tránsito. Se vende por cambiar de giro. También se da a prueba todos los días que quiera el comprador. Vista hace fe. Informes: Neptuno, 66, vidriera de tabacos. 24572 12 o.

ATENCION: SE VENDE UN PUESTO de frutas o se admite socio, con poco capital; se da en proporción; por tener que atender otro negocio. Informan en Galiano y Animas, en la vidriera de la fonda. 24612 11 o.

GANGA: POR LO QUE OFREZCAN SE vende una casa de modas, con contrato largo, poco alquiler y en Calzada. Informan: Reina, 89.
24413 16 o.

POR POCO DINERO, SE VENDE UN café sin cantina, en una hermosa esquina, se da barato por hallarse su dueño enfermo y no pdoerlo trabajar; vengan a verlo y se convencerán. Salud, 191, dan razón.
24465 16 o

SIN REGALIA TRASPASO EL CONTRAto de una casa de inquilinato; paga mensual 80 pesos; deja 46. Para informes: Teniente Rey, 60; de 8 a 10 y de 4 a 6. Pérez. 24487 10 o.

VENDO O SOLICITO SOCIO CON $500 para dar más desarrollo a una industria que deja más del 300 por 100, única en Cuba; de mucho porvenir. Informan en San Miguel, 92.
24329 12 o.

SE VENDE UNA PANADERIA, CON buena marchantería, que se da por la mitad de su precio, por tener su dueño que marchar a España. Informa: Egido, 25. Café "El Gallo."
24216 11 o

ATENCION, SE VENDE UNA BODEga cantinera, para un principiante. Informes: Empedrado y Aguila. Señor [illegible] 24128 10 o.

OPORTUNIDAD. POR ESTAR MUY enfermo su dueño, urge la venta de una fonda y casa de huéspedes, con vida propia, en punto céntrico. Darán razón en Oficios, 13; "La Gran Antilla," durante todo el día.
24210 11 o

FARMACIA

Se vende una, establecida en una de las calles de más tránsito de esta ciudad. Prado, 101, bajos; de 9 a 12 y de 2 a 5. Informes: J. Martínez.
24226 13 o.

SE VENDE UNA TIENDA DE ROPA, sastrería, sastrería y camisería, bien acreditada, con buena clientela; punto de tránsito, buen público; tiene pocos gastos. Paga $20 alquiler; se da en proporción. Tiene otra casa su dueño; no puede atenderla. Informan: San Rafael, 5½.
24138 11 o

VENDO, PROVINCIA DE LA HABANA, un acreditado establecimiento de víveres, con panadería, carros, caballos y buen contrato; vende cien pesos, solo en pan; se cede a persona práctica. Solo con la mitad del capital. Es barata. J. Joglar, Obrapía y Cuba, almacén de víveres. 23796 13 o

SE VENDE, BARATO, UN GRAN TAller de lavado, montado a la moderna, en una de las Calzadas más comerciales de la Habana y con buena marchantería, por enfermedad de su dueño urge venta. Informan: Luyanó y Batista. Bodega Francisco Alvarez.
24399 19 o

BUEN NEGOCIO

por tener que ausentarse su dueño, se vende una ferretería, en buen barrio de la Habana. Informan en Muralla, 97, Capestany, Garay y Ca.
23575 11 oc.

SE VENDE EN MUY BUENAS CONDIciones una lechería, hace buena venta y en esquina inmejorable, buen contrato y poco alquiler. Informan: Apodaca, 27; el encargado.
24220 11 o

VENDO UNA BUENA BODEGA, EN $2.000. Trato directo con su dueño. G. Rodríguez, Jesús Peregrino, 86. Habana. 24277 12 o

AVISO, ATENCION AL NEGOCIO QUE se propone en este anuncio, para cualquier carnicero que quiera ganar dinero, con poco dinero. Poco alquiler, buen contrato. Le conviene. Lo piensa poco y ande pronto. Un local propio para carnicería, preparado. Mucha marchantería. Informan: Pocitos, 10-A, Víbora.
22289 22 oc

PARA LAS DAMAS

Depilatorio María Antonieta

Es el mejor, preparado para la extirpación de los vellos, al mismo tiempo que hace desaparecer en su raíz los gérmenes que los producen. No irrita ni mancha la piel. Suaviza y embellece el cutis. Siendo su aplicación la más fácil y rápida de todos los demás depilatorios conocidos. Como también el más científico, el más inofensivo y el más barato. Depósitos: Sarrá, Johnson, San José, Taquechel y Americana. Precio del frasco $1.00. Unicos manufactureros: Saurel y Alcanis. Bernaza, 28, altos. Habana.
24386 20 o

QUIERE USTED SER SIEMPRE BEllа y joven? Use crema y loción "Seductora", que es fuente inagotable de hermosura. En el Bazar Inglés, Gallano, 72, puede comprarlas.
24130 10 o.

PELUQUERIA

Precios de los servicios de la casa: Manicure, 40 centavos. Lavar la cabeza, 40 centavos. Arreglar o perfeccionar las cejas, 50 centavos. Masaje 50 y 60 centavos, por profesor o profesora. Quitar o quemar las horquetillas del pelo, sistema Eusfe, 60 centavos. Vengan ustedes a teñirse, o compren la Mixtura de Bojufe, 15 colores y todos garantizados, estuche, $1. Mando al campo encargos que pidan de postizos de pelo fino u otros géneros o artículos que la casa tenga. Pidan por teléfono, o por carta, lo que necesiten de la gran peluquería de Juan Martínez. Neptuno, 62-A, entre Galiano y San Nicolás. Tel. A-5039
23436 24 o

¡GRATIS!

¿Quiere usted hacer un regalo bueno, bonito y barato a su novia, a sus papás, al amigo o a la amiga, en el día de su santo?

El presente más en moda hoy, es una sortija o alfiler de corbata de oro macizo, de 18 kilates, con la piedra de su mes.

Estas piedras preciosas son las que dan la buena suerte.

Si desea (gratis) un Tratado de las Piedras de los Meses, del autor señor A. DE ROSA escriba a la Agente general, para la Isla de Cuba,

Srta. Engracia García
Teniente Rey, 31. Habana.

Las personas que viven fuera de la ciudad, deberán enviar dos centavos en sellos para el franqueo del referido Tratado de las Piedras de los Meses.

24049 31 o

Instrumentos de Música

EN $150 SE VENDE UN PIANO NUEvo, de cuerdas cruzadas, tres pedales. Ultimo modelo, garantizado por 20 años. Si lo consigue en otro almacén menos de $350 se regala. The American Piano. Industria, 94. 24633 11 o.

PIANO, SE VENDE UNO, COMPLETAmente nuevo, de cuerdas cruzadas, 3 pedales y sordina, costó 450 pesos, y se da barato. Neptuno, 75, altos, al lado de La Filosofía.
24460 16 o

PIANOS

Se acaba de recibir en el Almacén de los señores Viuda de Carreras, Alvarez y Ca., situado en la calle de Aguacate, número 53, entre Teniente Rey y Muralla, un gran surtido de los afamados pianos y pianos automáticos Ellington; Monarch y Hamilton, recomendados por los mejores profesores del mundo. Se venden al contado y a plazos y se alquilan de uso a precios baratísimos. Tenemos un gran surtido de cuerdas romanas para guitarras.
23097 31 o

SE VENDE UN PIANO "PLEYER" Y 2 columnas de bronce y onyx. Informes: Línea y L. Vedado.
24479 14 o

SALVADOR IGLESIAS, CONSTRUCTOR "Luthier" del Conservatorio Nacional. Primera casa en la construcción de guitarras, mandolinas, etc. Cuerdas para todos los instrumentos; especialidad en borlones de guitarra. "La Motica," Compostela, número 48. Teléfono A-4767. Habana.
24590 31 o.

INSTRUMENTOS DE CUERDA. SALvador Iglesias. Construcción y reparación de guitarras, mandolinas, etc. Especialidad en la reparación de violines, etc. Se cerdan arcos. Compro violines viejos. Venta de cuerdas y accesorios. Se sirven los pedidos del interior. Compostela, 48. Teléfono A-4767. Habana.

MUEBLES Y PRENDAS

FAMILIA EMBARCA PARA NUEVA York. Vende todos los muebles, vajilla, mantiquí, etc., etc. Menos mitad su valor. Son modernistas, mármoles rosa, modelos de capricho, caoba, cedro. Neptuno, 44, altos. 24493 10 o.

¿Por qué tiene su espejo manchado, que denota desgracia en su hogar? Por un precio casi regalado se lo dejamos nuevo. "LA VENECIANA," Angeles, número 23, entre Maloja y Sitios. Teléfono A-6637.
24165 31 o

PERRO MASCOTTE
Precioso prendedor de moda en New York y París. Remito por 25 centavos, en giro o sellos.
R. SERAFIN. Apartado 1064. HABANA.
23832 14o.

SE COMPRAN MUEBLES, PRENDAS, Fonógrafos, discos y objetos de valor, cambiamos y vendemos muebles a cualquier precio. El Volcán. Factoría, número 26. Teléfono A-9205.
24276 24 o

POR AUSENTARSE UNA FAMILIA, SE vende el mobiliario completo. Puede verse a todas horas. Egido, 1, esquina a Muralla.
24411 10 o.

"LA CASA NUEVA" Maloja, 112. En esta casa encontrará usted un variado surtido de muebles, joyas y ropa, a precios sumamente reducidos. También compramos toda clase de objetos de valor, al igual que le barnizamos sus muebles. No olvide que el teléfono es A-7974. Maloja, 112, casi esquina a Campanario.

"EL NUEVO RASTRO CUBANO" DE ANGEL FERREIRO
MONTE, NUM. 9

Compra toda clase de muebles que se le propongan, esta casa paga un cincuenta por ciento más que las de su giro. También compra prenas y ropa, por lo que deben hacerle una visita la misma antes de ir a otra, en la seguridad que encontrarán todo lo que deseen y serán servidos bien y a satisfacción.
24106 31 o

VIUDA E HIJOS DE J. FORTEZA, Amargura, 43. Teléfono A-5030. Habana. Se venden billares al contado y a plazos, con efectos de primera clase y bandas de gomas automáticas. Constante surtido de accesorios para los mismos.
24098 31 o

A la clientela y al público en general
Mueblería de José Ros.

MONTE, NUMERO 46. TEL. A-1920. Habiendo terminado la gran reforma de la casa Monte, 46, mueblería, y llevando 20 años establecida esta acreditada casa, cuyo giro y práctica en la fabricación demuestra que los mejores muebles son fabricados en esta casa y con maderas del país. Al mismo tiempo pongo a la disposición del público toda clase de muebles importados del extranjero con los últimos adelantos y buen gusto. Juegos de cuarto de Luis XV. Juegos de cuarto y comedor de Luis XIV. Especialidad en juegos modernistas, juegos coloniales, juegos a capricho, todo con maderas de cedro, caoba, nogal, macizo y sólido, en muebles de tapicería un gran surtido, en lámparas de sala y comedor lo mejor y un gran surtido en muebles de todas clases para todos los gustos. En precios no hay quien compita, y en solidez tampoco. Visiten esta casa aunque no compren, y se convencerán de la verdad. No olvidarse de la casa: Monte, 46. José Ros.
23737 25 oc

AVISO IMPORTANTE
"LA PERLA," CASA DE PRESTAMOS Y MUEBLERIA, se ha trasladado provisionalmente, mientras reconstruye su edificio de ANIMAS, 84, a GALIANO, 16. No pudiendo acomodar en el nuevo local la gran existencia de muebles de todas clases, los vende baratísimos; también vende joyas finas y ropa casi regalados. SE DA DINERO SOBRE ALHAJAS, COMPRA BRILLANTES, JOYAS FINAS Y MUEBLES, PAGANDO BUENOS PRECIOS. "LA PERLA," GALIANO, 16. Teléfono A-8222.
18969 31 oct.

MUEBLES EN GANGA
La Princesa,
San Rafael, 111. Tel. A-6926

Al comprar sus muebles, vea el grande y variado surtido y precios de esta casa, donde saldrá bien servido por poco dinero; hay juegos de cuarto con coqueta; modernistas escaparates desde $8; camas con bastidor a $5; peinadores a $9; aparadores de estante, a $14; lavabos, a $13; 6 sillas con dos sillones de rejilla, $12; mesas de noche, $2; también hay juegos completos y toda clase de piezas sueltas relacionadas al giro y los precios antes mencionados. Véalo y se convencerá. SE COMPRA Y CAMBIAN MUEBLES.
FIJENSE BIEN: EL 111.
20640 20 nv.

SE VENDEN OCHO MAQUINAS DE Singer, tres gabinete ovillo y lanzadera y las otras de cajón; todas en muy buen uso. Cosen muy bien y se dan muy baratas. Hay una de camisero, muy buena y vasta Wilcon. Aprovechen ganga. Bernaza, número 8. La Nueva Mina.
24402 10 o.

LOS TRES HERMANOS
CASA DE PRESTAMO Y COMPRA-VENTA
DINERO EN CANTIDADES

sobre prendas y objetos de valor: interés módico. Hay reservado y gran reserva en las operaciones. Se compran y venden muebles.
CONSULADO, NUMS. 94 Y 96
TELEFONO A-4775.
16815 31 oct.

CAMISAS BUENAS

A precios razonables en "El Pasaje" Zulueta, 32, entre Teniente Rey y Obrapía.

SE VENDE UNA GRAFONOLA, NUEva, con 17 discos dobles o se cambia por otro objeto de valor, se vende un juego de Viena, un espejo de mimbre, 2 sillones de mimbre. Lámpara de sala moderna y varios cuadros. Factoría, número 26, esquina a Apodaca.
23813 11 o

Agencias de Mudanzas

LA PRIMERA DE COLON

Virtudes, 89. Teléfono A-4208. Esta acreditada agencia de mudanzas, de José Alvarez Suárez, trasporta los muebles, ya estén en el Vedado, Jesús del Monte, Luyanó o en el Cerro, a igual precio que de un lugar a otro de la Habana.
24584 31 o.

"SANTA TERESA"

ANTIGUA AGENCIA DE MUDADAS DE
COVADONGA Y SOBRINO

Amargura, 47. Teléfono A-3484

Esta casa ofrece sus servicios, con toda la equidad que requieren las actuales circunstancias. Para los traslados de cajas de hierros y maquinaria, cuenta esta acreditada casa con una zorra especial.
24586 31 o.

"LA ESTRELLA"

San Nicolás, 98. Teléfono A-3976

"LA FAVORITA"

Virtudes, 97. Tel. A-4206

Estas dos agencias, propiedad de José María López, ofrece al público en general un servicio no mejorado por ninguna otra casa similar, para lo cual dispone de personal idóneo y material inmejorable.
24585 31 o.

Agencia y Tren de Mudanzas EL ARCO DE BELEN

Acosta, 61. Tel. A-1013

Los traslados de muebles en el Vedado, Cerro y Jesús del Monte, se hacen a igual precio que de un lugar a otro de la Ciudad.
24591 31 o.

De animales

HORROROSA GANGA. POR EMBARcar, vendo casi regalado las siguientes aves de pura raza: 1 trío White Yyandotte, un trío Black Lansghan, tres tríos Rhode Island Red, un gallo, dos pollones y doce gallinos Barred Plymouth Rock, diez gallos y nueve gallinas White Leghorns, un gallo y cinco gallinas Buff Leghorns, una gallina Cornish, seis gallinas Orpingtons y dos gallinas White Plymouth. Candelaria, 34, Guanabacoa.
24763 13 o.

AVES

Se compran gallinas de todas clases, sanas, para recría; también se venden lotes o parejas de raza a escoger. Huevos para incubar y pollitos recién nacidos. Guanabacoa. Soledad y Santo Domingo. Villa Teresa. Teléfono 5166.
24264 10 o

L. BLUM
VACAS-VACAS-VACAS

50 ACABAMOS DE RECIBIR, 50 Holstein, Jersey, Durahm y Suizas, 4 razas, paridas y próximas; de 16 a 25 litros de leche cada una. Todos los lunes llegan remesas nuevas de 25 vacas. También vendemos Toros Cebú, de pura raza. Especialidad en caballos enteros de Kentucky, para cría, burros y toros de todas razas. Vives, 149. Tel. A-8122.
24583 31 o.

¡ATENCION!

El día 2 de Octubre llegará una gran remesa y surtido de animales, todos de primera clase y de pura sangre.

25 vacas holandesas; 15 jerseys; 15 guernseys, las vacas más lecheras que habrá en la Habana; 50 cebús machos y hembras; 50 mulas parejas y solas, de 3 a 5 años de edad, todas maestras; caballos de Kentucky, de monta; perros de caza y gallinas finas.

Todos estos animales se pueden ver en el establo de Vives, 149. L. Blum.
23577 11 oc

SUS TERNERAS SE MUEREN

¿Por qué usted no usa los Papelillos Amer para curar sus diarreas? Remedio eficaz y seguro, que libra a los ganaderos de grandes pérdidas, salvándoles sus crías. Se venden en todas las farmacias. Depósito: Sarrá, Johnson, Taquechel, González, Majó y Colomer. Representante doctor Vicente Amer. Concordia, 24. Habana. Teléfono A-4063.
C 5620 30d-24

De carruajes

AUTOMOVILES

VENTA DE UN "FIAT"

SE VENDE un automóvil Fiat, en buen estado; de 15-20 H. P., guarda fangos bombeados.

Detalles: en el "Garage Inglés," E. W. Miles, Prado, 7.

DANHARD Y LEVASSOR. AUTOMOvil en magníficas condiciones. Se vende muy barato. Garage Moderno. Obrapía, 87 y 89.
24731 14 o

SE VENDE

un magnífico automóvil "Hudson 33," de uso. Se da muy barato. Informan a todas horas en la Calzada del Monte, número 412.
24498 21 o.

GANGA: SE VENDE UN HISPANOSuiza, 15 a 20, 7 pasajeros, ruedas de alambre, una de repuesto. Tipo torpedo. Informan: Prado, 28.
24637 12 o.

PAIGE, 36 H. P., CINCO ASIENTOS, gris, perfecto estado. $925.00. N. Pazos, Matadero, 7.
24457 14 o

GARAGE "EL ESCANDALO," ZANJA y Soledad. A-9999, de Carneado. Se venden, con gomas nuevas y fundas y demás objetos para trabajar en el momento, un Dodge Brother y un Argo, el 1o. en $700 y el 2o. en $500.
24382 17 o

CARNEADO: ALQUILA POR MESES una guagua automóvil, de 10 a 12 pasajeros, puede verse a todas horas en los garages El Laberinto o en El Escándalo, el 1o. en Concordia, 182 y el 2o. Zanja y Soledad. A-9999 y Concordia. A-7740.
24267 16 o.

GANGA: SE VENDEN CASI POR LA tercera parte de su valor, un Hudson y un Cadillac; estos carros, que son de siete pasajeros, pueden verse a toda hora en Blanco, 8 y 10. Para más informes dirigirse al señor Felipe Aguilera, Chacón, 19, altos; de 5 a 7 p. m.
24325 12 o.

DARRACQ, $250. BERLIET 8 HP. CON carro reparto, $350. Argo, como nuevo, $425. También tengo cajas de reparto nuevas a $165. Calle Pedroso, 3. A.5514.
24136 10 o.

VENDO DOS AUTOMOVILES FORD, A plazos. Cambio un solar por un Ford, de 400 metros. Plaza Polyorin. Frutería. Frente al Hotel Sevilla. Teléfono A-9735. Manuel Pico.
24305 12 o

Máquina, francesa, de 30 caballos, 7 pasajeros; magneto Bosch; en buena condición. Precio $600 al contado. Más detalles: CASA CEDRINO, Belascoaín, 4-A.
14 o

LANDOLET FIAT, GANGA: SE VENde uno, de 15 a 20, perfecto estado, acabado de ajustar su motor; costó $5.500; se da en 1.200; es de particular que se ausenta. Puede verse: San Lázaro, 68, garage Solar; dueño: Prado, 31, altos.
24039 10 o

VENDO MUY BARATO, AUTOMOVIL Fiat, tipo uno, con 5 gomas nuevas. Se garantiza su perfecto funcionamiento. Puede verse en el taller de Lusso, calle 25, número 3, esquina a Marina. Para su precio: Angeles, 31, altos; de 11 a 1 y de 6 a 8. 23936 14 o

AUTOMOVIL. EN CASA DE MIGUEZ Y Ca., de Amistad, 73, se vende baratísimo un magnífico y elegante automóvil, en perfecto estado, silencioso y cómodo. Costó 4.000 pesos, hace un año, y está lo mismo que el día que salió de la fábrica. Una verdadera ganga; su dueño lo vende por haber adquirido recientemente un auto de carrera. Informan en la carpeta.
24310 12 o.

Camiones nuevos y usados a precios convencionales y garantizados por la CASA CEDRINO Belascoaín, 4-A. Tel. A-2617.

VERDADERA GANGA, MAQUINA EUropea, $850.00. Berliet Lion, poco usada, cinco asientos, muy económica, licencia pagada, lista para trabajar. Garantizo su buen estado y perfecto funcionamiento. Puede verse e informan garage, San Miguel, número 6.
23618 10 oc

Se vende un automóvil "Oakland," de seis cilindros, con muy poco uso, en $750. Puede verse en el "Garage Moderno," Obrapía, 87 y 89.
C 5391 in 12 s

VARIOS

CARRETON DE 4 RUEDAS. SE VENde uno de uso, en muy buen estado, grande, propio para el tiro de materiales de construcción, efectos de ferretería o mercancías en los muelles. Se puede ver en 35, entre 2 y 4. Informa: José González.
24118 10 o

AVISO. SE VENDE UNA DUQUESA, sin caballos y una Limonera, y en la misma se venden cuatro Milores, una Duquesa y diez caballos. Informan: Castillejo, número 3, frente a la Estación de Concha. 24134 10 o.

Establo de Luz (antiguo de Inclán)

Carruajes de lujo: entierros, bodas, bautizos, etc. Teléfonos A-1338, establo, A-4602, almacén. CORSINO FERNANDEZ.
24587 31 o.

ESTABLO "MOSCOU"

Carruajes de lujo de FRANCISCO ERVITI. Elegantes y vis-a-vis, para bodas, bautizos, paseos y entierros, con briosos caballos. Cuenta esta casa con magníficos cocheros. Se admiten abonos a precios módicos. Zanja, número 142. Teléfono A-8528. Almacén: A-4686. Habana.
24103 31 o

SE VENDE

Un carro, casi nuevo, propio para víveres o cosa análoga. Y el mejor coche de paseo, con cuatro asientos, y su gran caballo, sano, con todos los arneses correspondientes. Todo muy barato. Informes: Belascoaín, 46.
24157 15 o

SE VENDE UNA GUAGUA, CON DOS mulos, de 3½ años, arreos y demás pertenencias, para 16 pasajeros, casi regalada, todo junto o separado. Calle S, esquina a 3ra. Vedado, a todas horas.
24268 16 o.

COCHE MILORT CON ZUNCHOS DE goma, herraje francés, en buen estado, se da en $150.00. Informes en Oficios, 88-B. Juan Batellan.
24114 17 o

MaquinariA

HACENDADOS:

Vendo de uso y en buen estado: 1 juego centrífugas Hepworth, de 30 pulgadas, con su mezclador, motor horizontal sistema Cail, de 25 pulgadas, elevador, triturador y todas sus trasmisiones y poleas. Precio $1.200. 8 pailas multitubulares de 7x22 con todos sus accesorios $1.500. 3 recipientes de vapor, 3 ventiladores número 9 y 10. 6 máquinas motoras de distintas medidas. 2 bombas para agua. 1 torno completo de 12 pies con todas sus trasmisiones. 1 taladro chico. 1 paila horizontal de 50 caballos, multitubular, completa. 1 paila vertical de 20 caballos. 1 conductor completo para caña, cadena, Limbert. 1 condensador. 1 bomba Davidson. 2 pailas para tanques de 15x5. 2 marichales. 1 romana para pesar carros de caña. 1 ídem para azúcar. Tuberías de todos tamaños y medidas. Para informes dirijanse, Angel Pérez. Independencia, 61. Matanzas. Sombrerería El Modelo.
24529 15 o

MAQUINARIA PARA MINAS DE TOdas clases, y embarques de mineral. Consúltese a Tremblé. Cerería, 18, Guanabacoa. También se facilitan negocios de minas.
24494 18 o.

SE VENDE UN MOTOR ELECTRICO, de 5 H. P.; otro de 3 H. P., marca a. c. g., 3 fases, 220 volts; 1 bomba Paúl, 3/4, con motor 1/4, 110 volts. Castro, Picota, 53. 24469 10 o

SE VENDE UN MOTOR DE PETROleo crudo, de 10 caballos, uno de gasolina de 4 caballos, dos calderas de 10 caballos, una máquina de dos caballos. Informan: Calzada del Cerro, 679. Las calderas verticales.
24428 14 o.

"LA CRIOLLA"

¿Para estar sano? AGUA DE SAN MIGUEL
PROVEEDORA DE S. M. DON ALFONSO XIII
VIAS DIGESTIVAS Y URINARIAS.
DE UTILIDAD PUBLICA DESDE 1894. LA MAS FINA DE MESA.
$1.70 las 24 medias botellas, o 12 litros, devolviéndose 25 cts. por los envases vacíos.-Haga sus pedidos a TACON, 4. Tel. A-7527

CABLEGRAMAS DE ESPAÑA

UNA RECONCILIACION

Madrid, 9.—La prensa publica unas cartas cruzadas entre el Presidente del Congreso, señor Villanueva y don Abilio Calderón.

En dichas cartas ha quedado sancionada la reconciliación entre el señor Calderón y su cuñado el señor Arroyo que se habían distanciado al ser pedido por los tribunales un suplicatorio a las Cortes para procesar al segundo de los citados señores.

Como el Congreso negó el suplicatorio por entender que no hay causa para procesar a dicho diputado, el señor Calderón se ha reconciliado con él cediendo a gestiones del señor Villanueva.

MISAS DE CAMPAÑA

Salamanca, 9.—En una reunión celebrada por las autoridades y los representantes de las fuerzas vivas de la provincia se acordó celebrar varias misas de campaña en el sitio donde se levanta la estatua de Colón en la antigua plaza de la Universidad.

Para ello será colocado en aquel lugar un bonito altar.

INCENDIO INTENCIONADO

Palencia, 9.—En las minas de Guardo ha ocurrido un incendio, quedando destruídos algunos edificios.

Las pérdidas sufridas son muy grandes.

El incendio ha sido intencionado.

EL REY EN SAN SEBASTIAN

San Sebastián, 9.—Ha llegado a esta capital el Rey don Alfonso.

En la estación fué recibido por el elemento oficial y por numeroso público.

DON ALFONSO ANTE EL CADAVER DEL SR. BARROSO

San Sebastián, 9.—A poco de llegar a esta ciudad don Alfonso se dirigió a la casa donde falleció el ministro de Gracia y Justicia, señor Barroso.

El Monarca, al ver el cadáver, se emocionó grandemente, y dirigiéndose a la viuda, que estaba presente, le dijo:

—Habéis perdido, señora, un esposo modelo y vuestros hijos un padre admirable. Yo, con la muerte de vuestro esposo, he perdido un buen amigo y la patria perdió un servidor leal.

LLEGADA DE LOS REPRESENTANTES DEL GOBIERNO

San Sebastián, 9.—Han llegado a esta ciudad los señores general Luque, ministro de la Guerra; Burell, ministro de Instrucción Pública; Gasset, ministro de Fomento, y García Prieto, Presidente del Senado, quienes asistirán al entierro en representación del Gobierno.

También han llegado, con igual objeto numerosas personalidades pertenecientes a todos los partidos políticos.

La Ruta.

POESIAS DE ALFONSO CAMIN

Ya se han puesto a la venta las últimas poesías de este vibrante poeta.

Pueden adquirirse en la librería La Moderna Poesía, Obispo, 135; Cervantes, Galiano 62; La Esfera, Galiano 106; Wilson, Obispo 52; La Nueva, frente al teatro Martí y en La Burgalesa, Monte número 45.

IN. 8-oc.

La fiesta de la raza y nuestro Diretor

Los amables señores Juan Acosta Piedra y Alberto Rodríguez, visitaron ayer tarde a nuestro respetable Director en su villa de la Loma del Mazo.

Como miembros distinguidos de lo que nosotros llamamos vanguardia gentil, o sea de la Sección de Recreo y Adorno fueron allí a ofrecerle el respeto y la admiración de dicho grupo y a invitarle a la velada que con el título de "Fiesta de la Raza" se celebrará la noche del día 12 del actual en los salones del Centro Asturiano.

Nuestro Director, profundamente agradecido a a delicadeza de los señores Acosta y Rodríguez, prometió asistir al acto.

Centro Asturiano

LA FIESTA DE LA RAZA

El Presidente por sustitución reglamentaria de este importante Centro, señor Maximino Fernández y González, nos invita para la brillante velada que el jueves por la noche se celebrará en los amplios salones de la sociedad citada, acto denominado "La fiesta de la raza" porque en él se conmemora el glorioso descubrimiento de la América.

En tal solemnidad hablará el ilustre colaborador nuestro y elocuente orador, señor Querido Moheno, ex-Ministro de la República de Méjico.

En honor de Varona Suárez

En la noche de mañana, miércoles se efectuará en el garden-play "Arena Vedado", sito en Línea y 18, en el Vedado, la fiesta preparada por los liberales de aquel barrio en honor del popular candidato a la Alcaldía, doctor Varona Suárez.

El doctor Varona Suárez será acompañado desde su morada hasta el lugar de la fiesta, por un numeroso grupo de sus correligionarios.

TIRA ESE CIGARRILLO, NO SIRVE
TOMA ESTA CAJETILLA QUE ES DE
"CIGARROS PARIS"
Son los mejores, lo verás y guardame el voto pues quiero llevarme uno de los AUTOMOVILES que regalan en el CERTAMEN.

NECROLOGIA

DOÑA MARIA AUGUSTA, VIUDA DE PONT

Nuestro distinguido amigo, el señor Manuel Pont y Agusti, socio de la casa Pont y Compañía, ha recibido por el último correo, la tristísima noticia de la muerte de su cariñosa madre, Doña María Agusti, viuda de Pont.

Acaeció el fallecimiento de la bondadosa dama, en Barcelona, el 13 del mes anterior, confortada con los auxilios espirituales y la Bendición de Su Santidad.

Era la finada modelo de madres cristianas, y sumamente apreciada por su acendrada caridad para con el desvalido.

Nuestro amigo cmo buen cristiano, tributará a su querida madre un hermoso recuerdo. Es este, un solemne acto fúnebre por su eterno descanso en el templo de Belén, el próximo viernes a las 9 de la mañana.

Sea nuestro pésame para el estimado amigo, haciéndolo extensivo a sus hermanos, ausentes en Barcelona, así como a su señora esposa, la estimada dama doña Francisca Martí de Font.

SANITUBE.—Preservativo seguro de enfermedades secretas. Se remiten en sobre cerrado, folletos explicativos.—Dé nombre y dirección a la agencia en Cuba. Farmacia Dr. Espino, Zulueta y Dragones. Habana.
C5823 alt. 15d.-8

Casa de Préstamos
Y JOYERIA
LA SEGUNDA MINA
BERNAZA, 6, AL LADO DE LA BOTICA.
Al TRES por CIENTO, presta dinero con garantía de alhajas y realiza a cualquier precio sus existencias de Joyería.
Compramos brillantes, joyería fina y planos.
Bernaza, 6. Teléfono A-6363

Excursión política a Jovellanos

EL GENERAL NUÑEZ, EL DOCTOR DOLZ, EL SR. COYULA Y OTROS.

Hoy tiene efecto en el término municipal de Jovellanos, provincia de Matanzas, una importantísima fiesta política conservadora.

Esta mañana se dirigieron a Jovellanos.

A ella concurrirá el candidato a la Vicepresidencia de la República, general Emilio Núñez; el presidente del partido Conservador doctor Ricardo Dolz y el notable orador habanero, líder de la Cámara de Representantes, señor Miguel Coyula, el coronel Guillermo Scheweyes, señores Luis Suárez, Carlos Martí, miembro de la Comisión Nacional de Propaganda y redactor de este DIARIO, y otros.

En la estación del Ferrocarril de Jovellanos esperarán a los expedicionarios una numerosa caballería y una banda de música. En la fiesta harán uso de la palabra, caracterizados oradores de la Habana y de la provincia matancera.

Toma de posesión

Ayer tomó posesión del cargo de Jefe del Negociado de Biblioteca y Prensa de la Secretaría de Sanidad, el culto y distinguido doctor Domingo F. Ramos, nombrado por reciente decreto Presidencial.

Dicha Jefatura era la que desempeñaba el ilustre doctor Enrique B. Barnet, fallecido últimamente en New Orleans.

Reciba nuestra felicitación el doctor Ramos por su nombramiento para dicho cargo.

"La Cubana"
Depósito General de pomos, Tapas, Jarros y todo lo necesario para el giro de lecherías modernas.
O'Reilly 34. Teléfono A-54422.
C5444 alt. 14-4.

LA LEPROSERIA

SE PIENSA ESTABLECER EN EL CAYO "JUAN TOMAS"

Nuestros lectores conocen los propósitos que abriga el nuevo Secretario de Sanidad, doctor Raimundo Menocal, sobre la libertad de que deben disfrutar los recluídos en la leprosería de San Lázaro, pero que ésto sea dentro de un aislamiento riguroso que evite posible contagio.

Nada mejor para ésto que establecer dicha leprosería en uno de los cayos que rodean la Isla.

El pasado domingo, el doctor Raimundo Menocal, en compañía de los doctores López del Valle y Méndez Capote, Directores de Sanidad y Beneficencia, respectivamente; del doctor Tomás V. Coronado, vocal de la Junta Nacional; los doctores Rafael Menocal, Eduardo Borrell y García Montes; del ingeniero señor Vega y de todos los miembros de la Junta de Patronos del Hospital de San Lázaro, se dirigieron a Cabañas, con el fin de visitar un cayo que existe a la entrada de la bahía de dicho pueblo.

Dicho cayo se nombra "Juan Tomás" y tiene unas quince caballerías de tierra.

Este cayo cuenta con un terreno muy fértil, está a bastante elevación sobre el mar, el terreno es seco y absorvente y tiene una hermosa vejetación y la brisa bate mucho; por todos estos motivos es un magnífico sitio para establecer en dicho cayo la leprosería de San Lázaro.

El doctor Menocal cree que allí gozarían los leprosos de mucha distracción y de gran libertad.

Después visitaron la población de Cabañas y el Lazareto del Mariel.

En este último sitio pudieron ver las grandes mejoras que se han realizado en los distintos edificios de que se compone y que se han introducido últimamente.

HA AUMENTADO

LA MORTALIDAD POR PALUDISMO Y TIFOIDEA

Ayer estuvieron reunidos largo tiempo el Secretario de Sanidad, doctor Raimundo Menocal y el doctor José A. López del Valle, Director de Sanidad; tratando sobre el aumento de la mortalidad causada por el paludismo y la tifoidea, en algunas poblaciones del interior de la República.

Dichas enfermedades se han extendido en Punta Brava y Hoyo Colorado.

El doctor Menocal tiene el propósito de hacer una campaña sanitaria contra las moscas y mosquitos igual a la que se hace en la Habana y actuar con gran actividad en todos los establecimientos, especialmente en los establos y donde hubiere caballerías, pues es el estiercol una de las materias más peligrosas.

Para llevar a efecto con energía esta campaña sanitaria, se piensa dividir en dos secciones el personal para que una de ellas se encargue de las medidas sanitarias que se acuerden referente al paludismo y otra la de tifoidea.

Hasta el presente la enfermedad que ocasiona mayor mortalidad es el paludismo.

JOYAS
Empéñelas donde le den más y sea casa de garantía.
Vendemos una pianola casi nueva. La Regencia, Suárez 8, Teléfono A-6628.

Regalado
Se envía
UN LIBRO
A TODOS LOS HOMBRES QUE LO PIDAN, - TODOS LO NECESITAN, - ES MUY INTERESANTE, MUY INSTRUCTIVO, MUY UTIL, MUY PRACTICO y TODOS LOS HOMBRES DEBEN LEERLO CON ATENCION
Lo escribió
el Dr. Martín,
famoso especialista de Londres. Trata de la más cruel enfermedad que sufren los hombres, les enseña a prevenirse de ella, a curarse y a inmunizarse.
Se manda
EN SOBRE CERRADO
SIN TIMBRE ALGUNO, SOLO LA DIRECCION DEL INTERESADO. ASI LA RESERVA ES ABSOLUTA
SYRGOSOL
APARTADO 1632.-HABANA.
ACOMPAÑESE ESTE ANUNCIO.

MEJORAN EL CUERPO
Las damas delgadas que quieran mejorar la figura de su cuerpo, poniendo en nes donde ahora, tienen huesos, deben tomar el mejor reconstituyente de las damas, las Píldoras del doctor Vermeoh que se venden en su depósito Neptuno y en todas las boticas. Nada es mejor para aumentar el peso, y mejorar el cuerpo, que tomar reconstituyente así de bueno.

!ASPIRANTES A CHAUFFEURS!
Antes de malgastar su dinero en lugares llamados Academias Automovilistas dirigidas por charlatanes que nunca han sido ni serán grandes trabajos drivers de grandes carreras, venga usted a ver y dar fe de la única y verdadera Escuela de Chauffeurs de la República.
Usted NO PERDERA NADA, pues sin compromiso alguno será obsequiado CON DOS LECCIONES DE TEORIA Y PRACTICA DE MANEJO ABSOLUTAMENTE GRATIS, después de lo cual puede recorrer todos los lugares donde dicen enseñar.

MR. ALBERT C. KELLY, experto conocido en toda la República, es el Director de esta GRAN ESCUELA DE CHAUFFEURS desde su fundación, en el año de 1912. Por aquel entonces los que hoy dicen ser viejos drivers compañeros de Lancia, Nazarro, etc., dedicaban a la venta de refactos para curar la reuma, y de la noche a la mañana han querido imitar a nuestro Gran Director.
Pida hoy mismo un prospecto gratis. Se da alojamiento cómodo a todos los discípulos del campo.
CURSO ESPECIAL DE MR. KELLY, incluyendo todas las gestiones para la rápida obtención del título 30 pesos.
Cartilla de examen, 10 centavos.
Auto-Práctico, 10 centavos.
SAN LAZARO, 249.
PARQUE MACEO
FRANCISCO SUERO JUNCAL

Esta casa surte al 90 por 100 a los que venden camas, a saber: ferreterías, mueblerías, clínicas, hospitales y casas de salud. Estas camas llevan bastidor de hierro higiénicamune a los microbios. Comodidad y precios sin competencia.
Fábrica: HOSPITAL, 50, Habana.
Teléfono A-7545.

BENZ, 8/20. Dos Carrocerías. Torpedo y Landaulet. Magnífico estado. Se vende. — — — —
ARAMBURO, 28. Tel. A-7449.
C. 5415 IN. 8-8

Zona Fiscal de la Habana
RECAUDACION DE AYER:
OCTUBRE 9
$27.662.38

Corresponsales (los mejores)
EN TODAS LAS CAPITALES Y PUEBLOS DE PROVINCIA.
Giros para España y demás plazas comerciales del mundo. En S. Pedro 24 y en Monte 41
DIGON HERMANOS,
BANQUEROS.

Cerveza: ¡Deme media "Tropical"!