

DONATIVO
DE LA
BIBLIOTECA NACIONAL
DE MADRID
1960

Revista Bilbao

MERCANTIL, MINERA, INDUSTRIAL Y MARÍTIMA
Fundada en 1894

FRANQUEO
CONCERTADO

Año XVIII

Bilbao 28 de Diciembre de 1912

Núm. 922

LOCOMOTORAS A VAPOR DE VIA ANCHA Y ESTRECHA
VAGONES DE FERROCARRILES NORMALES, SECUNDARIOS E INDUSTRIALES
VAGONETAS PARA MINAS Y OBRAS, CAMBIOS DE VIA Y PLACAS GIRATORIAS
RAILES, VIAS FIJAS Y PORTATILES SISTEMA **KOPPEL**
EXCAVADORAS A VAPOR Y ELECTRICAS
PLANOS INCLINADOS, RODAMENES, CAJAS DE ENGRASE, BANDAJES Y ACCESORIOS

Procedentes de la Sociedad Anónima

Orenstein y Koppel-

Arthur Koppel, de Berlin

CAPITAL: 60.000.000 DE FRANCO

12 Fábricas en: Alemania, Bélgica, Austria-Hungría, Rusia y Estados Unidos

Dirigirse á Orenstein y Koppel-Arthur Koppel, S. A., Calle Arbieta núm. 1.—Bilbao

DECAUVILLE

FERROCARRILES PORTATILES Y FIJOS (véase anuncio página II)

MARIANO DE CORRAL

Talleres de Construcciones Metálicas

Construcción de material móvil y fijo para ferrocarriles y minas.—Puentes y armaduras para cubiertas.—Piezas forjadas y estampadas.—Fundición de hierro, acero y otros metales

Compañías de ferrocarriles que tienen en sus líneas materiales contruidos por esta casa

Bilbao á Portugalete.—Norte y Madrid á Zaragoza y Alicante.—Vagones cubas de las «Bodegas Bilbaínas».—Bilbao á Durango y San Sebastián.—Luchana á Munguía.—Bilbao á Lezama.—La Robla á Valmaseda y Luchana.—Bilbao á Santander.—Castejón á Soria.—Villaodrid á Rivadeo.—Bilbao á las Arenas y Plencia.—El Astillero á Ontaneda.—Cantábrico de Santander y otros muchos ferrocarriles mineros y fábricas, como las de Castro-Alén, Mutiloa, Hulleras de Sabero, Minas de Heras y de Nueva Montaña de Santander, La Basconia y Altos Hornos de San Francisco.—Tranvías de San Sebastián á Rentería y de Bilbao á Durango y Arratia.—Tranvía de Linares.—Ferrocarril de Teberga á Trubia.—Andoain á Plazaola.—Aznalcollar á Sevilla.—Cala á Sevilla, etc., etc.

Pidanse informes de esta Casa á los señores Ingenieros de las Compañías ferroviarias antes de decidir sobre los pedidos de materiales.



DIRECCIÓN TELEGRÁFICA: CORRAL, BILBAO

Sdad. Anón. Industrial de Ferrocarriles. Sucesal en Bilbao: Escorza, 2. Vias portatiles, fijas, vagonetas, etc. (Véase anuncio página VII).

Carlos Hoppe y Compañía

CORREDORES MARÍTIMOS Y JURADOS

CONSIGNATARIOS DE BUQUES

Fletadores—Comisiones—Consignaciones—Representantes de la Dampfschiffahrts **Neptun** con servicio regular de vapores entre *Amberes, Rotterdam* y el *Norte de España* y viceversa, admitiendo carga directamente para dichos puertos, y con transbordo para los principales del mundo.—Línea regular de vapores entre Nueva York y Bilbao.—Agentes Generales de las Compañías de Seguros Marítimos, Fluviales y Terrestres.

La Mannheim y La Nord Deutsche
y de la Compañía de Seguros contra incendios y sobre la vida

“The Liverpool & London & Globe”

COMISARIOS DE AVERÍAS

Casas en Santander, San Sebastián y Pasajes.—En Bilbao, Alameda Mazarredo, 1, T. III

R. WOLF

Brüssel, Buenos Aires 1910, Roubaix, Turin, Dresden 1911:
8 Grands Prix

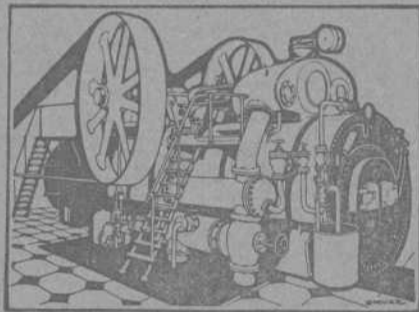

Magdeburg—Buckau, ALEMANIA

Delegación general para España

CALLE VELAZQUEZ, N.º 21.—MADRID

Semifijas y Locomóviles

de vapor recalentado con distribución de precisión del vapor
construcción original **Wolf** 10 á 800 H. P.

MÁQUINAS MOTRICES DE LA MAYOR

PERFECCION Y ECONOMIA

Producción total más de 900.000 caballos

Fried Krupp A. G.--Grusonwerk

MAGDEBURG.—BUCKAU (Alemania)

Maquinaria para el beneficio de minerales,

Molinos y trituradoras para toda clase de materias

GRÚAS Á VAPOR, HIDRÁULICAS Y ELÉCTRICAS, CARGADEROS MECÁNICOS

*Instalaciones completas de fábricas de cemento, material refractario, abonos minerales,
aceites, linoleum, gomas, cables, material de plomo, etc.*

Representante para el Norte de España: **LEOPOLDO LEWIN.**—San Sebastián

Fábrica de Cierres metálicos y de Ballesta

y Persianas de Hierro y Madera enrollables

(CON PATENTE DE INVENCION)

de

Hijos de J. A. de Muguruza

Madrid

||

Bilbao

TALLERES DE CERRAJERÍA Y CONSTRUCCIONES METÁLICAS

Pídanse catálogos

Ortiz y Abásolo, Ingenieros.-Bilbao

Oficina y Almacén: Alameda de Recalde, 1

TELÉFONO, 881

Dirección telegráfica: SODELEC.-Bilbao

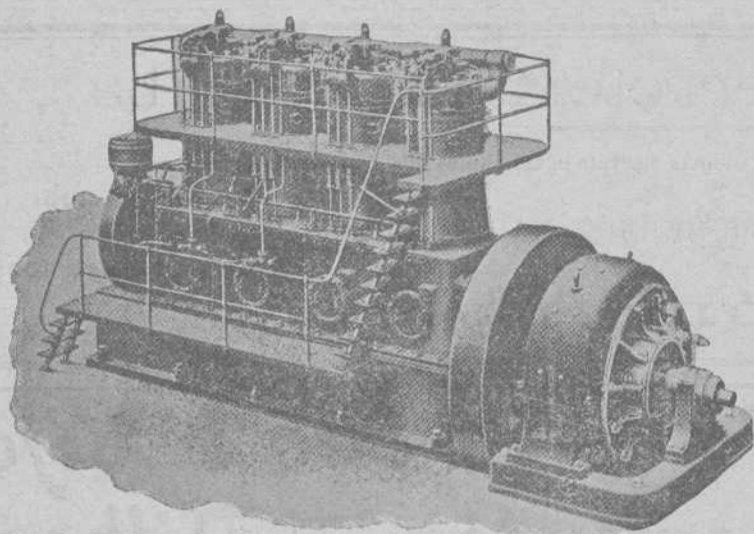

NUEVOS MOTORES
DIESEL-WESTINGHOUSE
de combustión interna, de 120 á 750 caballos

Los más apropiados para
centrales eléctricas de reserva, por su
consumo económico y puesta en marcha
instantánea.

Motores de gas. Turbinas de vapor
y Condensadores

WESTINGHOUSE

Toda clase de maquinaria eléctrica
WESTINGHOUSE

Material eléctrico pequeño

Bombas - Turbinas - Calderas
Máquinas de vapor - Maquinaria general

ESTUDIOS, PROYECTOS Y PRESUPUESTOS

Societè Générale des Ciments Portland de Sestao y Compañía Anónima del Hormigón Armado.-Fusionadas

Dirección y Administración: San Sebastián, calle de San Bartolomé, núm. 3, 1.º

Los mejores cementos y los de mayores resistencias empleados en las obras de los puertos de Ceuta, Motrico, Navia, Sevilla, Castro Urdiales, por las Compañías de F. c. de M. Z. A., Norte, de Bilbao á Santander y otras Empresas importantes

ESTUDIOS — PLANOS — PRESUPUESTOS GRATIS

350 obras ejecutadas, en ejecución ó contratadas en 137 meses. — Dirección telefónica y telegráfica: Cementao

CANIVELL HERMANOS

IMPORTACIÓN & EXPORTACIÓN

Espartero, 11.—BILBAO

Drogas y productos químicos para la farmacia, la industria y las artes

“Sociedad de Artículos de Construcción” (Sociedad Anónima)

Hurtado de Amézaga, 12 y Paz, 2.—Teléfono 824.—BILBAO

EL MEJOR SURTIDO Y Á PRECIOS DE FABRICA

Azulejos nacionales y extranjeros-Baldosas-Cocinas-Fregaderas-Chimeneas-Bañeras-Inodoros-Bidets-Lavabos

Piacas de Uralita impermeables é incombustibles para cubiertas, medianiles, empanelados y otras aplicaciones

YESOS de nuestra fábrica «La Antigua» en Orduña.

CAL HIDRAULICA Y CEMENTO PORTLAND.

Pídanse catálogos, muestras, estudios y presupuestos

CAMPOS ELISEOS DE LOGROÑO

Grandes criaderos de árboles frutales y maderables para caminos, carreteras, paseos y ornamentos.

Viveros y plantaciones en Logroño y Lardero

Vides americanas, estaca ingertable, estaquilla de vivero, barbados é ingertos tempranillo y otras clases

Director propietario: **Rafael León**, Primeros premios en la Escuela de Agricultura

Dirección Telegráfica y Telefónica.—RAFAEL LEÓN, Logroño

(Pedir catálogo)

GRANDES ALMACENES DE MADERAS Y TALLERES MECANICOS

Castro y Compañía, S. C. - A vilés

PINO DEL NORTE—TEA DE AMERICA—TABLA DE FRANCIA—GALICIA—MOLDURAS—ETC.

SUCURSAL EN BILBAO

PLAZA DE URIBITARTE

Teléfono núm 1.204

Almacenes de ferretería y quincalla

Aceros, limas, palas, picachones y demás herramientas, hules para suelo y mesa

Gran Vía, número 8

Teléfono número 1.001

GRAMÓFONOS Y DISCOS DE LAS MEJORES MARCAS EN LA SUCURSAL

Plazuela de Santiago

Teléfono número 1.002

Ramón Abós

Bodegas Mariano Bilbao é Hijo

Vinos de Exportación - Bilbao

POSTES Y TRAVIASAS INYECTADAS CON CREOSOTA POR EL PROCEDIMIENTO RÜPING

Postes para transportes de energía eléctrica, teléfonos y telégrafos.

Traviasas para ferrocarriles y tranvías.

ENVASES DE CHAPA NEGRA, GALVANIZADOS Y ESTAÑADOS

fabricados sin remaches, los más empleados para el transporte de Alcohol, aceite, leche, etc.

Barriles para PASTEURIZACION DE LECHE Y CERVEZA

MATERIALES REFRACTARIOS DE TODAS CLASES

Dirigirse á : **DUBOIS Y C.^a**

Rodríguez Arias, 1 — Apartado n.º 187

BILBAO

E. Sáenz y Compañía

Fábrica de Mosáicos Hidráulicos

PIEDRA ARTIFICIAL Y MARMOL COMPRIMIDO

Vista Alegre, 4 y Autonomía, 15. — BILBAO

Teléfono número 522

Establecimientos

DECAUVILLE

MADRID

Nicolás M.^a Rivero, 7

HUELVA

Agencia

CARTAGENA

Jara, 35

Ferrocarriles portátiles y fijos



Grandes existencias



Grandes existencias



Venta -- Alquiler -- Cambio -- Material de ocasión

Bruselas 1910: Grand Prix. Buenos Aires 1910: Grand Prix.

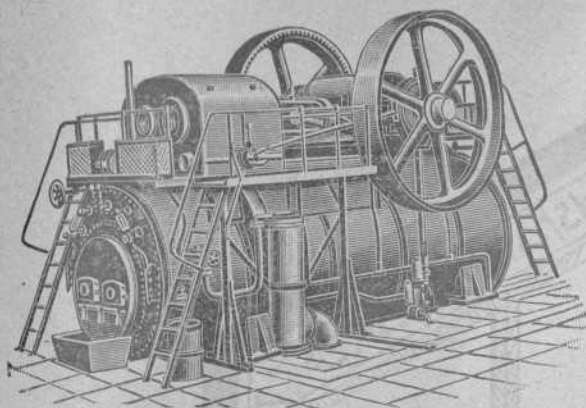

HEINRICH **LANZ** MANNHEIM.

SEMIFIJAS

de vapor recalentado con distribución por válvulas «Patente Lentz».

La fuerza más moderna, sencilla y económica. Desde 8 hasta más de 1000 HP.

Representante general:

OTTO WOLF, Plaza Cataluña, 9, Barcelona.

Uribarri, Ruiz y C. -- Fábrica de Jarcia

PLAZUELA

Cuerdas de Abacá, Manila, Sisal, Nueva Celandia

DE DEUSTO

Cañamos en blanco y alquitranados para la marina, talleres, ferrocarriles, minas, etcétera, y todo

TELÉFONO 120

(lo concerniente al ramo de cordelería. Precios económicos.)

Padró Hermanos. - S. en C.

Sucesores de Luis Alberni

Manresa (P.^a Barcelona)

Fábrica de cabos algodón peinados blancos y color para la limpieza de máquinas

Se remiten muestras y precios franco destino á quien lo solicite.

NOTA. Se admiten agentes mediante una comisión para la venta de los mismos.

Corresponsales del Banco de España

Teléfono 43. -- Telegramas: ALBERNI

CASA ERVITI San Martín, 28, San Sebastián.

Música. Pianos. Instrumentos. Pianolas Aeolian

= Rollos. Aparatos «Gramophone». Discos =

Audiciones gratis

ACCESORIOS DE TODAS CLASES -- o -- AFINACIONES

Bisutería Española

CASA FUNDADA EN EL AÑO 1833

Incrustaciones y Damasquinados * * *

* * * en relieve de Oro y Plata * * *

* * * * * sobre Hierro y Acero fino

M. EREÑA é HIJOS

Pulseras, Marcos para retratos, Petacas
Puños para bastones, Relojes, Fosforeras
Cadenas, Hebillas, Imperdibles, etc., etc.

Frente á la estación del ferrocarril

España-EIBAR-Guipúzcoa

Revista Bilbao

Tenemos hecha toda la documentación necesaria para el despacho de buques por la Aduana.

Además nos encargamos de servir toda clase de impresos tanto de imprenta como de litografía.

Perfección y economía

Imprenta: Ibañez de Bilbao, 6 -- Oficinas: Barroeta Aldamar, 8

HORAS: DE 8 DE LA MAÑANA Á 6 DE LA TARDE

ALMAGEN DE MADERAS FINAS,

tales como: Roble de Hungría y de América, Caoba de Cuba y de México, Cedro de Cuba, Nogal Americano y Saten, Teka de Moulmein y de Java, Palosanto, Ebano, Amaranto, etc. etc.

Guayacán, á 0,40 ptas. el kilo

Pino del Norte y de América. Gran Fábrica de Entarimados finos (parquets). Especialidad en parquets sobre betún asfalto, muy recomendables para Iglesias, hospitales, casinos, centros de enseñanza, etc. etc.

TOMAS ECHEVERRIA

ZABALBIDE. -- Teléfono 150

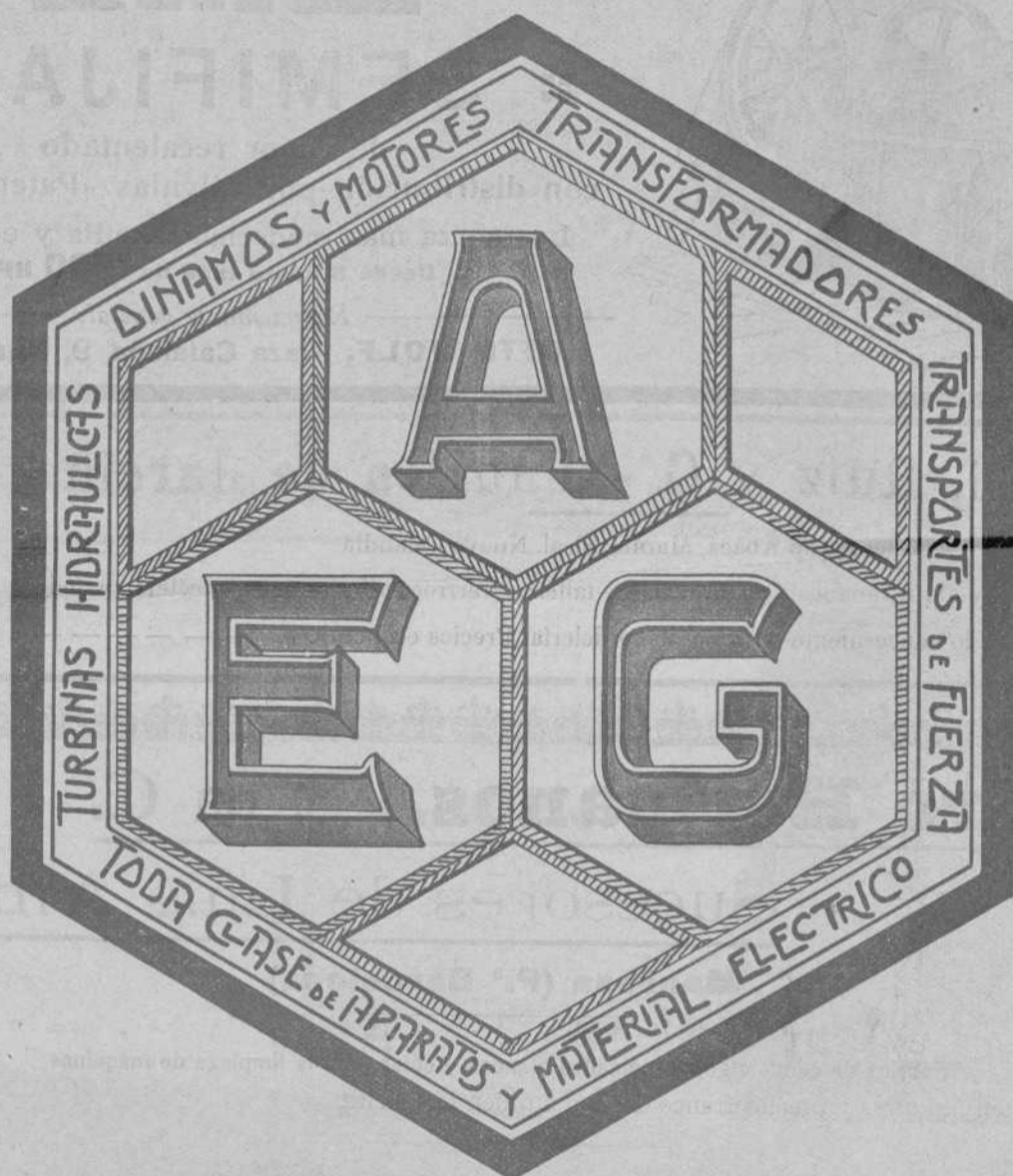

Turbo-dinamos, Turbinas hidráulicas
 Transportes de fuerza
 Dinamos, Motores, Transformadores, aparatos
 de caldear y toda clase de material eléctrico
 adaptable á diferentes industrias

A. E. G.-Thomson Houston Ibérica
 Sociedad Anónima

ESTUDIOS
 Y PRESUPUESTOS GRATIS

BILBAO
 CALLE DE ELCANO (frente al Circo)

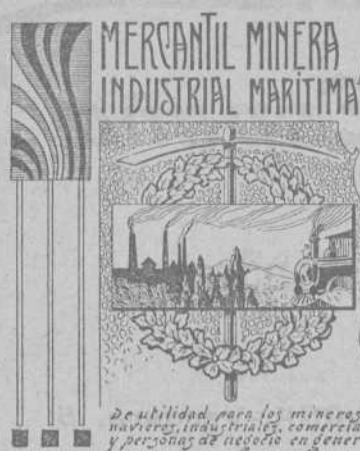

De utilidad para los mineros, navegantes, industriales, comerciantes y personas de negocio en general.

Revista Bilbao

FUNDADA EN 1894.



Director-Propietario:

Luis Ruy-Wamba

PRECIOS DE SUSCRIPCIÓN

Bilbao, trimestre.... Ptas. 3,00
 Provincias año..... » 18,00
 Extranjero, id..... Focs 24,00
 Número suelto Ptas. 0,50
 Idem atrasado » 1,00
 Se publica los sábados

Redacción y Administración: Barroeta Aldamar, 8

CORRESPONSALES:

LONDON E. C.-Walter Judd, Ltd.
 5, Queen Victoria Street

BERLIN.—Mr. Rudolf Mosse
 Jerusalem Strasse 46/49

PARIS.—John F. Jones y C.^a
 81, bis, Faubourg Montmartre

BARCELONA —Roldós y C.^a
 Rambla del Centro, 37

PRECIOS DE ANUNCIOS

Ofertas y demandas.. Ptas. 1,00
 Anuncios oficiales... » 1,00
 Para los demás anuncios pídase tarifa
 Pago adelantado

Instalación para descargar mediante cubeta-draga y para transportar

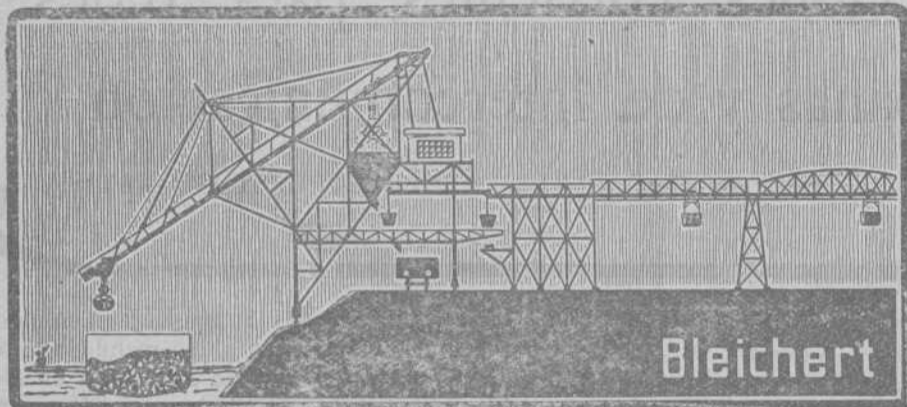

Bleichert

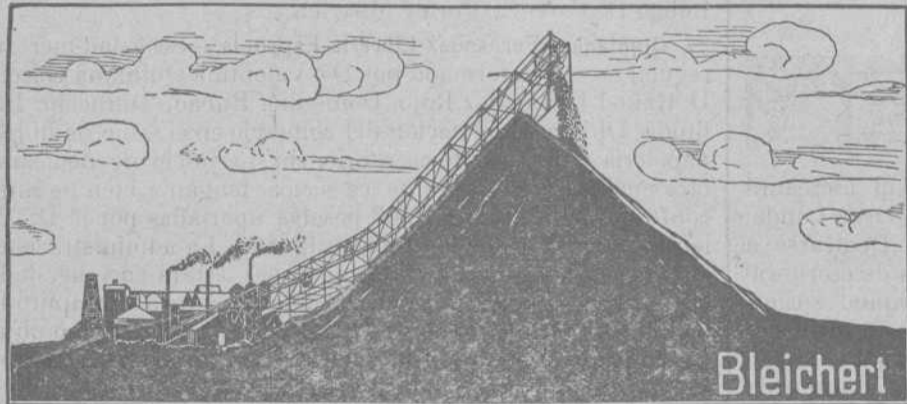

Bleichert

Tranvía aéreo patentizado para formar escoriales y amontonar ripios

A. Bleichert y C.^a

Bilbao.—Plaza Circular, 4.

VIAS AEREAS.

-- INSTALACIONES --
 TRANSBORDADORAS
Grúas de cable
 FAJAS TRANSPORTADORAS
 -- INSTALACIONES --
 DE TRANSPORTES
 DE TODAS CLASES

Dirección telegráfica:

BLEICHERT

Teléfono número 455

CRÓNICA MERCANTIL E INDUSTRIAL

Huelva Copper

En la reciente Junta ordinaria de accionistas, el Presidente de esta Sociedad ha manifestado que la Compañía estará pronto en situación de explotar, con economía y eficacia, sus vastos yacimientos. El material se mejorará y tratará mejor las diversas variedades de material. El ejercicio ha empezado bien. Provido de los fondos necesarios y libre de cargas y deudas, la Compañía tiene en perspectiva los más favorables auspicios.

Aumento de capital

La Compañía Franco-Española minera de La Carolina, con domicilio social en Madrid, ha acordado en Junta general de accionistas celebrada recientemente, elevar el capital de la Sociedad á 2 millones de pesetas, mediante la emisión de 6.000 acciones privilegiadas de 100 pesetas cada una, con derecho al mismo dividendo que las ordinarias, y un interés fijo de 6 por 100.

Manufactura de armas hispano belga

Con domicilio en Lieja, calle Wazon, número 63, se ha constituido una sociedad colectiva denominada Hieme y Edeler. Su objeto es la fabricación de armas de fuego.

General Electric de España

Sociedad Anónima

Afiliada con The General Electric C.^o Ltd.-Londres

Casa Central:

MADRID.-Fuencarral, 134

Sucursal:

BARCELONA.-Vergara, 5

Teléfonos de construcción especial para minas, buques, astilleros y talleres de importancia, así como las construcciones corrientes para redes urbanas, interurbanas y de intercomunicación

CATÁLOGOS GRATIS.

:: :: ::

PRESUPUESTOS GRATIS.

Nueva sucursal del Banco de Bilbao

Esta importante entidad bancaria ha adquirido en Vitoria un edificio, en uno de los puntos más céntricos, para establecer en él una sucursal.

En breve empezará en dicha plaza sus operaciones.



Ortiz Hermanos-Papelería Vascongada.—Sociedad mercantil regular colectiva formada por D. Nilo y D. Julio Ortiz Landa. Domicilio: Bilbao. Duración, indefinida. Objeto: Dedicarse a la compra y venta del ramo de papelería, objetos de escritorio y de dibujo, comisiones y representaciones. Capital social: 75 046 pesetas 60 céntimos que aportaron los dos a medias e iguales partes en metálico. Ambos socios tendrán a su cargo indistintamente la administración de la Compañía y usarán la firma social, estando facultados para hacer toda clase de contratos, operaciones y negocios que se relacionen con el objeto y fines sociales. Se constituyó en escritura otorgada el 14 de Septiembre de 1912 ante el Notario de Bilbao D. Isidro de Erquiaga.

Tipográfica General Sociedad anónima formada por Don Evaristo Bustinza Lasuen y D. Joaquín Gárate Alberdi. Domicilio: Bilbao. Duración: Indeterminada. Objeto: Explotación de las industrias relacionadas con el arte de imprimir. Capital social: 5.000 pesetas distribuido en 100 acciones al portador de 50 pesetas nominales cada una. La Sociedad será representada por la Junta general de accionistas y un Consejo de Administración compuesto éste de 3 vocales, Presidente, Vicepresidente y Secretario, elegidos por aquélla, gozando dicho Consejo de toda clase de atribuciones en el orden administrativo. El primer Consejo lo formarán D. Elías de Lecue Urraza, Don Joaquín Gárate Alberdi y D. Evaristo Bustinza Lasuen

distribuyéndose entre sí los referidos cargos, desempeñando el de Gerente el Sr. Bustinza al cual estará encomendada la parte activa de la gestión de la Sociedad. Se constituyó en escritura otorgada el 14 de Septiembre de 1912 ante el Notario de Bilbao D. Forencio Cortey Maurich.

Quintana y Fernández Librería Española.—Sociedad mercantil regular colectiva formada por D.^a Valentina Quintana García y D. Rafael Fernández Rojo. Domicilio: Bilbao. Duración: Indefinida. Objeto: Explotación del comercio en el ramo de librería, papelería y objetos de escritorio, sin perjuicio de dedicarse a otro cualquier negocio que los socios tengan a bien de mutua conformidad. Capital: 1.500 pesetas aportadas por la D.^a Valentina y el D. Rafael a mitades iguales. La administración de la Compañía y el uso de la firma social estará encomendada a los dos socios mancomunada y solidariamente con amplitud de facultades para todo cuanto tenga relación con dicho objeto. Se constituyó en escritura otorgada el 25 de Septiembre de 1912 ante el Notario de Bilbao D. Francisco Hurtado de Saracho.

G. Gorriarán y Martínez.—Compañía mercantil regular colectiva formada por D. Ricardo García Gorriarán y D. Luis Martínez Cuende. Domicilio: Bilbao. Duración: 2 años. Objeto: Compra y venta de máquinas de escribir de todas las clases, marcas y condiciones, así como accesorios de ellas, siendo ésta su explotación principal, si bien podrán también dedicarse a cualquier otro comercio ó industria que juzguen conveniente previo acuerdo unánime de los dos socios. Capital: 50.000 pesetas que aportaron el D. Ricardo y el D. Luis por mitad e iguales partes. Ambos socios tendrán a su cargo mancomunada y solidariamente la gestión de la Compañía y el uso de la firma social con amplitud de facultades sin limitación alguna para hacer independientemente el uno del otro cuantas operaciones y negocios convengan a la misma. Se constituyó el 26 de Septiembre de 1912 ante el Notario de Bilbao D. Francisco Santiago Marín.

Construcciones, Instalaciones y Reparaciones Electro-Mecánicas

MAQUINARIA, APARATOS Y MATERIALES ELECTRICOS

INSTALACIONES COMPLETAS PARA MINAS

Oficinas técnicas—Almacenes—Talleres

R. DE EGUREN

INGENIERO

Gran Vía, 35
BILBAO

B. Hormaechea y Compañía.—Sociedad mercantil regular colectiva formada por D. Bernardino Hormaechea Aguirre y don Ricardo Gutiérrez Fernández. Domicilio: Bilbao. Duración: cinco años. Objeto: Importación de productos y de manufacturas de la América del Norte, pudiendo dedicarse a cualquiera otra especulación ó negocio análogo que previa conformidad acuerden ambos señores. Capital: 50.000 pesetas que aportó en efectivo metálico en su totalidad el D. Bernardino Hormaechea Aguirre, quien será considerado, por lo tanto, como socio capitalista. El D. Ricardo Gutiérrez Fernández tendrá solamente el carácter de socio industrial. Ambos socios tendrán indistintamente á su cargo la gestión de la Compañía y el uso de la firma social, pudiendo cada uno con entera independencia del otro realizar todas las operaciones que quepan dentro del objeto social. Se constituyó en escritura otorgada el 20 de Septiembre de 1912 ante el Notario de Bilbao D. Francisco de Santiago Marín.

Bilbao, Torrónategui, San Salvador y Compañía.—Sociedad mercantil regular colectiva formada por D. Aniceto Bilbao Gardoqui, D. Luis San Salvador Escribano, D. Florencio Bilbao Elorriaga y D. Juan de Torrónategui Astorquiza. Domicilio: Portugalete. Duración: un año. Objeto: Compra y venta de maderas de todas clases. Capital: 165.000 pesetas para el cual aportaron el D. Luis 46.000 pesetas y D. Aniceto, don Florencio y D. Juan, 23.000 pesetas cada uno, estando representado ese capital aportado por el valor de un cargamento de madera adquirido por la Sociedad y quedando por aportar hasta el completo de aquella cantidad; 50.000 pesetas que aportarán, el D. Luis, 20.000, y D. Aniceto, D. Florencio y don Juan, 10.000 pesetas cada uno. D. Aniceto Bilbao y D. Luis San Salvador tendrán indistintamente á su cargo la gestión de la Compañía y el uso de la firma social, pudiendo hacer cada uno todas las operaciones, negocios y especulaciones mercantiles propias del objeto indicado. Se constituyó el 23 de Septiembre de 1912 ante el Notario de Portugalete D. Carlos Bereciartua y Arteaga.

Nicanora Camiruaga é Hija.—Sociedad mercantil regular colectiva formada por D.^a Nicanora Camiruaga Llona y Doña Juliana Arechavaleta Camiruaga. Domicilio: Portugalete. Duración: 2 años. Objeto: Explotación del negocio ó ramo de ferretería, cristalería, cacharrería, loza, porcelana y cristal en dos establecimientos instalados en la calle de D. Victor Chávarri: Uno en la planta baja de la casa número 34 destinado á ferretería y cristalería, y el otro en la planta baja de la casa número 38 destinado á cacharrería, loza, porcelana y cristal. Capital: 25.000 pesetas que aportaron D.^a Nicanora y D.^a Juliana á mitades iguales en géneros, enseres y metálico. Doña Juliana Arechavaleta, tendrá á su cargo la gestión de la Compañía y el uso de la firma social y hará todas las operaciones, negocios y especulaciones mercantiles que se relacionen con el

objeto social. Se constituyó en escritura otorgada el 30 de Septiembre de 1912 ante el Notario de Portugalete Don Carlos Bereciartua.

Frontón Kursaal Bilbaino.—Sociedad mercantil anónima formada por D. Lorenzo Elguezabal Oñatechevarría, D. Manuel Orúe Jaureguibeitia, D. Cándido Unzurrunzaga Garagorri, don Pedro Achútegui Ormaeche y D. Benito Altamira Aldecoa. Domicilio: Bilbao. Duración: 25 años. Objeto: Construcción de un edificio en la calle de Hurtado de Amézaga número 46 y su explotación una vez construido, destinándolo á juego de pelota y á otros espectáculos y juegos lícitos que permitan los locales y que acuerde el Consejo de Administración. Capital: 75.000 pesetas, representado por 75 acciones al portador de 1.000 pesetas de valor cada una, cuyo capital fué desembolsado totalmente en la proporción de 40.000 por D. Lorenzo Elguezabal, 5.000 pesetas por Manuel Orúe, 20.000 pesetas por D. Cándido Unzurrunzaga, 5.000 pesetas por D. Pedro Achútegui y las 5.000 pesetas restantes por D. Benito Altamira, recibiendo dichos señores en acciones lo correspondiente á su respectiva aportación. La administración y dirección de la Compañía estará á cargo de un Consejo de Administración compuesto de un Presidente, un Vocal que le sustituirá accidentalmente y un Secretario que desempeñará el cargo de Gerente, cuyo Consejo estará formado por D. Lorenzo Elguezabal como Presidente, D. Manuel Orúe como vocal, habiéndose designado para el cargo de Gerente á D. Cándido Unzurrunzaga y Garagorri. Se constituyó en escritura otorgada el 26 de Mayo de 1912 ante el Notario de Ondárroa D. Ignacio Jiménez Gil.

Villamor y Compañía.—Sociedad mercantil regular colectiva formada por D. Teodoro Villamor Valle y D. Vicente C. Barona. Domicilio: Bilbao. Duración: 5 años. Objeto: Explotación de un café de variedades titulado «Petit Moulin Roux» y todo lo relacionado con esa industria. Capital: 12.000 pesetas que aportaron el D. Teodoro y el D. Vicente por mitad é iguales partes. Los dos socios tendrán indistintamente á su cargo la administración de la Sociedad y usarán de la firma social y podrán por lo tanto cada uno de ellos hacer toda clase de operaciones, contratos y negocios que á la misma interesen. Se constituyó en escritura otorgada el 26 de Septiembre de 1912, ante el Notario de Bilbao D. Felipe Barrera y Aguirrezabala.

ACEITES Y GRASAS MINERALES.—SEBOS.—COTTONES.—CORREAS
EMPAQUETADURAS.—PLANCHAS DE GOMA.—DESINCORSTANTE
ESCARPIAS.—TORNILLOS DE VÍA, ETC., ETC.

LUIS DEL BARCO

Gran Vía, 44 y Marqués del Puerto.—Teléfono 1.120.—Bilbao

Gran Premio Exposición Bruselas 1910

WEISE Y MONSKI**BILBAO:**

Ibáñez de Bilbao, letra C.

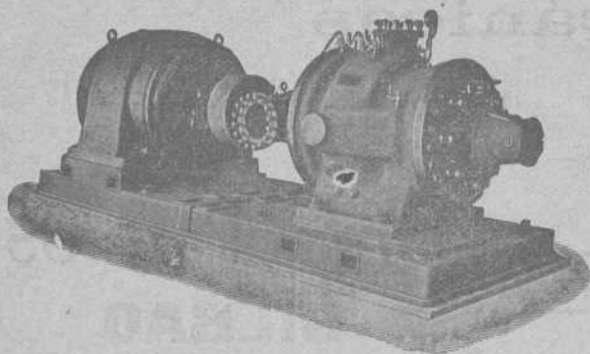

BOMBAS CENTRIFUGAS
y de pistón para todos usos
BOMBAS de vapor DUPLEX
COMPRESORES de aire

Gran Premio Exposición Bruselas 1910

Banco Español del Río de la Plata

SUCURSAL DE BILBAO

Plaza Circular, número 4

Se avisa á los señores accionistas que de acuerdo con las condiciones de la emisión de acciones de fecha 21 de Noviembre de 1910, el Directorio ha resuelto fijar desde el 15 al 31 de Diciembre próximo, el plazo para el pago de la quinta cuota de diez por ciento de dichas acciones.

Bilbao, 19 de Noviembre de 1912.—E. Gómez y J. L. Ureña, apoderados

Compañía Naviera Vascongada

Amortización de Obligaciones

En Junta del Consejo de Gobierno de esta Compañía celebrada hoy, se ha acordado amortizar todas las obligaciones que tiene en circulación, efectuándose su pago en las oficinas del Banco del Comercio á partir del día 1.º de Enero de 1913, á razón de 500 pesetas cada una con deducción de 0.625 peseta en concepto de impuestos.

Las obligaciones deberán llevar unidos todos los cupones desde el número 7 inclusive.

Bilbao, 14 de Diciembre de 1912.—El Director Gerente, FÉLIX DE ABÁSOLO.

Instalación de fuerza motriz eléctrica en una Fábrica de Harinas

Como ejemplo de un adelanto notable en esta industria, nos es grato citar la instalación eléctrica últimamente llevada á cabo por la General Electric de España (S. A.) en la fábrica de harinas, propiedad de los conocidos industriales señores Adame, Castro y Compañía, de Cádiz.

Estos señores tienen una importantísima fábrica de harinas en Cádiz y otra en Utrera, y hasta hace unas semanas movían la fábrica de Cádiz por medio de una máquina de vapor. Tuvieron la acertada idea de estudiar la forma de aprovechar el fluido eléctrico, y contrataron con la antedicha General Electric de España (S. A.) un motor eléctrico de 200 HP. para mover toda la fábrica.

Contrataron también un electro-motor de 40 HP. de reserva para mover las máquinas de lavar, limpiar y mezclar. También instalaron un grupo electro-motor bomba para surtir de agua á los lavaderos.

Los motores de 200 HP. y 40 HP. toman corriente alterna trifásica á una tensión de 3.250 voltios sin la intervención de transformadores, mientras que el grupo motor-bomba trabaja á 220 vol-

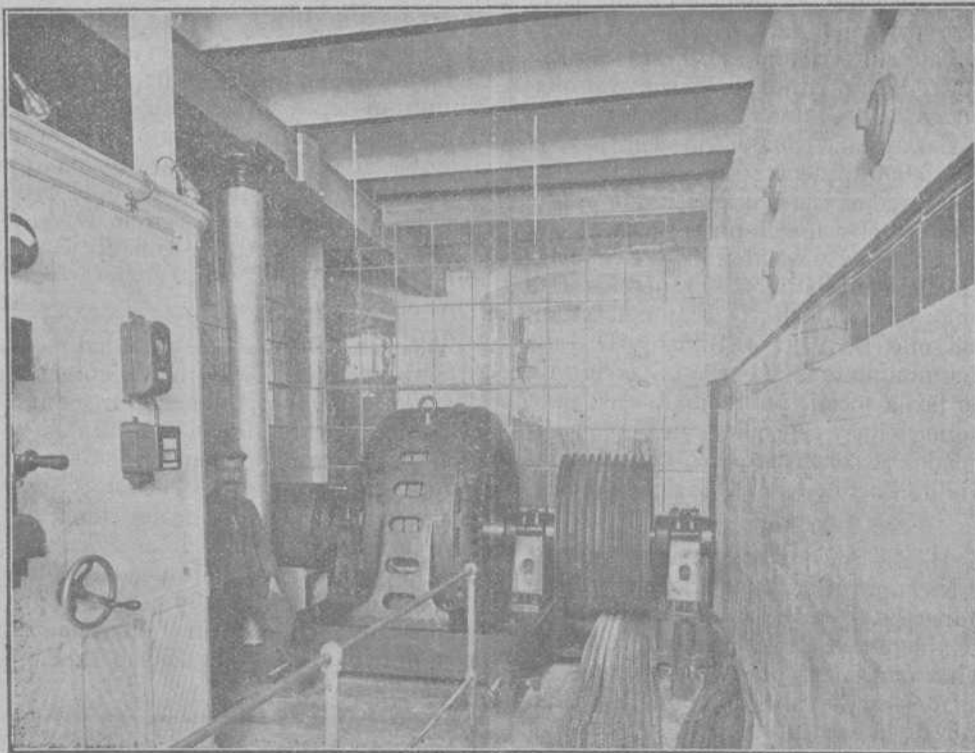

ties, habiendo intercalado un transformador que reduce la tensión de 3.250 voltios á la antecitada de 220.

Los motores están completos con sus cuadros y accesorios, y el conjunto es un ejemplo de una instalación de fuerza motriz eléctrica de lo más moderna.

Nos aseguran los señores Adame, Castro y Compañía que se efectúa por el momento un ahorro del 30 por 100 en el presupuesto de fuerza.

La maquinaria ha sido construida en los Talleres de la General Electric Company Ltd., domiciliada en Londres de cuya entidad es Compañía filial a General Electric de España (S. A.) con domicilio en Fuencarral, 134, Madrid, con Sucursal en Vergara, 5, Barcelona.

Publicamos una interesante fotografía del motor de 200 HP. por la cual se ve su elegante y robusta construcción.

Felicitemos muy de veras á los señores Adame, Castro y Compañía por haber dado tan acertado paso, y á la General Electric de España (S. A.) por haber interpretado tan inteligentemente las ideas de dichos señores.

Pablo Martínez y Compañía

Ingenieros

Antiguos empleados de JUAN WENZEL Y COMPAÑÍA

MAQUINARIA Y MATERIAL ELECTRICO

Luchana, 2.--Bilbao

Teléfono 1.374

Sección Oficial de la Cámara de Comercio

CONVOCATORIA

La Junta Directiva de esta Cámara de Comercio tiene el honor de convocar á todos los Sres. Asociados para la Asamblea General ordinaria que ha de celebrarse el día 30 del corriente, á las seis de la tarde, en el salón de sesiones de esta Corporación. local del Instituto Vizcaino, con el fin de examinar y resolver los extremos que comprende la siguiente orden del día:

- 1.º Aprobación de la Memoria.
- 2.º Presupuesto para 1913.
- 3.º Propositiones que presenten los señores Asociados.
- 4.º Nombramiento de tres vocales de la Junta Directiva, vacantes en la actualidad.
- 5.º Aumento en la cuota de los señores Asociados.

Y para los fines prevenidos, se circula esta convocatoria, á los señores que constituyen la Asociación, publicándose por medio de los periódicos locales, la víspera de la asamblea en los de la tarde y el día de la asamblea, en los de la mañana.

Bilbao, 21 de Diciembre de 1912.—*El Secretario*, JOSÉ DE URÍZAR Y OLAZABAL. *El Presidente en funciones*, VICENTE EULATE.

Sociedad Minera de Peñaflo

En el sorteo verificado hoy para amortizar las 69 obligaciones que corresponden al año actual, han resultado las siguientes con los números, 381 al 390, 771 al 780, 931 al 940, 2.711 al 2.720, 2.931 al 2.940 y 2.982 al 3.000.

Dichas obligaciones se pagarán sin deducción ninguna, por el Crédito de la Unión Minera, desde el día 2 de Enero próximo.

Así mismo y por el mismo establecimiento se pagará el cupón de nuestras obligaciones en circulación á razón de pesetas 12,50 cada uno, con deducción de pesetas 0,625 por razón de impuestos.

Bilbao, 23 de Diciembre de 1912.—*El Director Gerente*, PEDRO ALZAGA.

Sociedad Minera de Villaodrid

El Consejo de Administración de esta Sociedad, en sesión celebrada hoy, ha acordado repartir á los señores accionistas un dividendo activo de 4 por 100, libre de impuestos, ó sean pesetas 20 por acción, á cambio del cupón número 9.

El pago se verificará en el Banco de Bilbao á partir del día 2 de Enero próximo.

Bilbao, 23 de Diciembre de 1912.—*El Gerente Administrativo*, JOSÉ ORTIZ.

Compañía de los Ferrocarriles de Santander á Bilbao

En el sorteo de las Obligaciones emitidas por esta Compañía, verificado el día 19 del corriente, con asistencia del Notario, D. Francisco Hurtado de Saracho, han resultado amortizadas las correspondientes á los números que se citan á continuación, todos inclusive:

Emisión del año 1890.—Títulos 45, números 161 al 170, 356 al 360, 461 al 470, 871 al 880 y 1.321 al 1.330.

Emisión del año 1891.—Títulos 23, números 611 al 620, 631 al 633 y 901 al 910.

Emisión del año 1892.—Títulos 10, números 661 al 670.

Emisión del año 1895.—Títulos 57, números 424 al 430, 1.701 al 1.710, 4.531 al 4.540, 5.111 al 5.120, 6.131 al 6.140 y 8.371 al 8.380.

Emisión del año 1898.—Títulos 39, números 5.491 al 5.550, 6.581 al 6.589, 6.711 al 6.720 y 7.141 al 7.150.

Emisión del año 1900.—Títulos 36, números 2.361 al 2.370, 3.871 al 3.880, 7.865 al 7.870 y 8.331 al 8.340.

Emisión del año 1902.—Títulos 50, números 3.021 al 3.030, 4.921 al 4.930, 5.991 al 6.000, 9.631 al 9.700 y 14.221 al 14.230.

Emisión del año 1910.—Títulos 5, números 80, 249, 250, 811 y 812.

El importe de estas obligaciones se pagará en los Bancos de Bilbao, del Comercio, de Vizcaya, Crédito de la Unión Minera, Sucursal del Banco de España en esta Plaza, y en Santander en el Banco Mercantil y Banco de Santander, á contar desde 1.º de Enero próximo.

Bilbao, 21 de Diciembre de 1912.—*El Presidente del Consejo de Administración*, EL CONDE DE ARISTI.

Sociedad Anónima Hulleras del Zurón

Pago del cupón y obligaciones amortizadas

En el sorteo de las 120 obligaciones que corresponden amortizar en el año actual, han sido amortizadas los números: 1.321 á 1.330, 2.041 á 2.050, 7.541 á 7.550, 7.821 á 7.830, 8.641 á 9.650, 8.381 á 9.390, 9.511 á 9.520, 9.721 á 9.730, 10.031 á 10.040, 10.311 á 10.320, 11.531 á 11.540 y del 11.591 á 11.600.

Serán pagadas así como el cupón número 24 vencimiento 31 de Diciembre de los corrientes, por el Banco del Comercio de esta Villa, mediante factura que se facilitará en dicho establecimiento de crédito, á partir del día 2 del próximo mes de Enero.

Bilbao, 21 de Diciembre de 1912.—*El Presidente del Consejo de Administración*, BENIGNO DE CHAVARRI.

Descargad el cerebro, reservándolo para trabajos
que no admiten substitución mecánica, y usad la

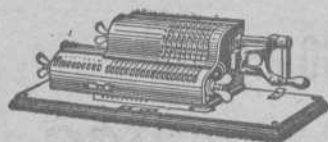

Rapidísima
Infalible
Incansable

Máquina de calcular Brunsviga

Pídase el Catálogo á Guillermo Trúniger & C.º : Barcelona : Balmes, 7

En Bilbao: D. MARCOS MUÑOZ Victor, 6.

Sociedad Anónima Bodegas Bilbainas

En el sorteo celebrado el día de hoy ante el Notario de esta villa D. Celestino María del Arenal, para la amortización de las 90 obligaciones que corresponden al 1.º de Enero próximo, han resultado agraciados los números 271 á 280, 651 á 660, 801 á 810, 831 á 840, 1.581 á 1.590, 1.969 á 1.970, 2.321 á 2.330, 2.361 á 2.370, 2.513 á 2.520 y 2.701 á 2.710.

En las oficinas de la Sociedad, á partir del día 2 de Enero citado, mediante facturas que se facilitarán en las mismas, se pagarán las mencionadas obligaciones que deberán llevar unidos los cupones 13 á 30 inclusivos, á razón de 500 pesetas cada una y el cupón número 12 que vence en la indicada fecha con deducción de 0,6625 de peseta en concepto de impuesto de utilidades y timbre de negociación.

Bilbao, 21 de Diciembre de 1912.—*El Director Gerente,*
S. DE UGARTE

Compañía Miñera de Sierra Meñera

Desde el día 2 de Enero próximo se pagará en los Bancos de Bilbao y del Comercio y en estas oficinas (Ibáñez de Bilbao Chalet) el cupón número 13 de las obligaciones de primera hipoteca y el cupón número 9 de las obligaciones de segunda hipoteca, de esta Compañía, con deducción de los impuestos correspondientes.

Bilbao, 20 de Diciembre de 1912.—RAMÓN DE LA SOTA, LUIS MARÍA DE AZNAR, *Directores Gerentes.*

Ferrocarril de Triano

Acordado por la Comisión pirmanente de Triano sacar á subasta el suministro, durante el año 1913, de madera de roble, pino, haya y chopo, así como de piedra machacada para carretera, mampostería, arena y balasto necesarios para el consumo del ferrocarril de Triano, se pone en conocimiento de cuantos deseen tomar parte en aquélla, á fin de que presenten sus proposiciones para las doce de la mañana del día 3 de Enero próximo, en cuyo día y hora se procederá á la apertura de los pliegos presentados ante la citada Comisión.

Las condiciones aprobadas, que servirán de base, se hallan de manifiesto todos los días laborables, durante las horas de oficina en la Dirección del ferrocarril, en Sestao.

Las proposiciones, dirigidas al Sr. Presidente de la repetida Comisión, deberán venir acompañadas de la cédula personal del proponente y reintegradas con un timbre provincial de 0,50 pesetas, así como del resguardo que acredite haber consignado previamente en la Tesorería provincial la cantidad fijada en las condiciones.

Bilbao, 17 de Diciembre de 1912.—*El Presidente,* M. BE-
NIGNO DE OLAVARRIETA.

SOCIEDAD ANONIMA "Collado del Lobo"

SU SITUACIÓN EN 30 DE NOVIEMBRE DE 1912

Activo	Pesetas
Acciones en cartera	250.000,00
Caja y Bancos (Bilbao y Linares).	275.204,08
Coto minero	1.500.000,00
Material fijo	40.908,67
Material móvil	6.779,12
Ganado, carros, etc.	15.250,41
Edificios	8.430,84
Terrenos adquiridos.	33.128,82
Pozo «Cinco Hermanos».	1,00
Pozo «San Blas»	60.000,00
Pozo «Los Dolores»	30.000,00
Pozo «Bilbao»	240.010,80
Pozo «Agustina»	3.019,14
Pozo «Vizcaya».	77.716,30
Trabajos de investigación.	73.044,33
Lavadero	10.793,61
Mobiliario	2.297,55
Materiales y efectos.	23.731,60
Gastos generales y sueldos en 1912	50.438,33
Impuestos del Estado » »	50.949,32
Accidentes del trabajo » »	22.351,68
Preparación de labores » »	357.712,93
Explotación » »	647.373,83
Gastos de conservación » »	13.646,49
	<hr/>
	3.792.788,85
Depósitos necesarios	175.000,00
Conversión Cédulas	84.007,80
	<hr/>
	4.051.796,65
	<hr/>
Pasivo	
Capital.	2.500.000,00
Productos obtenidos en 1912.	1.290.721,14
Interés de Imposiciones.	2.067,71
	<hr/>
	3.792.788,85
Acreedores por Depósitos necesarios	175.000,00
Obligaciones especiales	84.007,80
	<hr/>
	4.051.796,65

El Gerente, JOAQUÍN VELILLA.—V.º B.º, *El Presidente,* EMI-
LIANO DE OLANO.

JUNTA SINDICAL DEL COLEGIO DE AGENTES DE CAMBIO Y BOLSA DE BILBAO

AMORTIZACIÓN É INTERESES

En el sorteo verificado el día 24 del corriente han resultado amortizadas las Obligaciones hipotecarias emitidas por este Colegio, señaladas con los números 207, 315, 519, 671, 837, 873, 949, 955 y 991.

El valor nominal de las Obligaciones amortizadas, así como el importe del cupón número 16 de las Obligaciones en circulación, se satisfará en las oficinas de este Colegio (edificio de la Bolsa), previa exhibición de los correspondientes resguardos, á partir del día 2 de Enero próximo, de diez de la mañana á una de la tarde.

Del importe del cupón número 16 se deducirán por impuesto, 0,45 de peseta.



Puerto de Cartagena

EMBARQUE DE MINERALES Y METALES HASTA EL 23 DE NOVIEMBRE

CARGADORES	Destino	Mineral	Mineral	Plomo
		de hierro	de zinc	en barras
		Toneladas	Tladas.	Kilogramos
SUMAS ANTERIORES . . .		365 891	60.550	49.189.864
G. y A. Figueroa	Riga	»	»	10.000
Idem	Reval	»	»	300.000
O. y Enthoven	Londres	»	»	755.097
G. y A. Figueroa	Odessa	»	»	12.500
V. Andreu	Emden	4.850	»	»
Tobal y Compañía	Glasgow	2.500	»	»
V. Andreu	Amsterdam	3.200	»	»
Tobal y Compañía	Glasgow	4.000	»	»
G. y A. Figueroa	Amberes	»	»	300.000
V. Andreu	Oslshausen	4.000	»	»
G. y A. Figueroa	Marsella	»	»	66.500
Idem	Odessa	»	»	12.500
M. Zapata	Stettin	»	1.000	»
L. Canthal y Com.	Idem	»	1.000	»
G. y A. Figueras	Riga	»	»	550.000
C. Marín	Jarrow	1.950	»	»
V. Andreu	Rotterdam	4.900	»	»
G. y A. Figueroa	Amsterdam.	»	»	700.000
TOTALES.		391.291	62.500	51.896.461

Varios.—Para Marsella, 10 toneladas mineral de plomo, D. Gilabert.

Para Garston, 850 toneladas pirita de hierro, Birger Elbrecht.

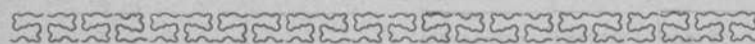

El pago en oro de los derechos de Aduana

S. M. el Rey ha sancionado el siguiente proyecto:

Artículo único. En pago de los derechos de las mercancías que se importen y que se exporten, mandados cobrar en oro por la ley de 20 de Mayo de 1906, se admitirán por todo su valor:

- 1.º Monedas de oro de cuño español.
- 2.º Monedas de oro de las Naciones que forman parte de la Unión latina, Inglaterra y Alemania
- 3.º Billetes de los Bancos de Francia é Inglaterra; y
- 4.º Letras ó cheques sobre Paris, Londres, Bruselas ó Berlín siempre que estén libradas, respectivamente, en francos, libras esterlinas, francos ó marcos, debidamente garantizados, y que la moneda en que se realice el giro no tenga depreciación con relación á la equivalencia par de la moneda de oro.

Por el Ministerio de Hacienda se determinará con la debida anticipación para evitar perjuicios á los interesados, los giros que no sean admisibles con arreglo á lo preceptuado en el párrafo anterior.

Altos Hornos de Vizcaya

Desde el día 2 de Enero próximo se pagará en las oficinas de esta Sociedad en Bilbao el cupón n.º 60 de las Obligaciones de la antigua Sociedad «ALTOS HORNOS Y FÁBRICAS DE HIERRO Y ACERO DE BILBAO» y el n.º 24 de las obligaciones de la Sociedad de «METALURGIA Y CONSTRUCCIONES DE VIZCAYA».

De las 7,50 pesetas que importa el cupón de la primera se deducirán pesetas 0,23 por importe del timbre de negociación y pesetas 0,15 por el impuesto de 2º/0 creado por la Excm. Diputación provincial de Vizcaya.

De las 10 pesetas del cupón de la 2.ª se deducirán pesetas 0,25 y 0,20 respectivamente por los mismos conceptos antes indicados.

Bilbao, 28 de Diciembre de 1912.—El Secretario del Consejo de Administración, GUILLERMO DE IPIÑA

La Unión Resinera Española

Sociedad Anónima

BILBAO

Desde el día 1.º de Enero próximo se satisfarán en los Establecimientos de crédito que á continuación se expresan, contra cupón número 13, los intereses semestrales de sus Obligaciones hipotecarias, á razón de 12,50 pesetas cada una, con deducción de pesetas 0,50 de timbre de negociación é impuesto de utilidades:

En Madrid, Banco Hispano-Americano; En Bilbao, Banco de España; En San Sebastián, Banco Guipuzcoano; En Vitoria, Banco de Vitoria; En Santander, Banco de Santander; En Valladolid, Banco Castellano.

Bilbao, 26 de Diciembre de 1912.—El Presidente del Consejo de Administración, EDUARDO COBIAN.

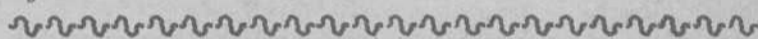

Bibliografía

THOMAS NELSON and Sons, 189, rue Saint - Jacques, Paris.

Una de las más grandes injusticias cometidas por la posteridad, ha sido el olvido en que ciertos clásicos han sido tenidos, y entre ellos figura en primera línea Santa Teresa de Jesús. De sus obras no había hasta ahora edición alguna barata, sino pesados volúmenes cuya sola vista es capaz de quitar las ganas de leer al mejor intencionado.

Por eso es de agradecer á los Sres. Nelson and Sons, la delicadeza de haber publicado en un volumen sus dos principales obras: el «Libro de su vida y las moradas» Harto conoce ya el público el exquisito gusto con que son presentados los libros de esta respetable casa inglesa, para que tengamos necesidad de hacer aquí su elogio.

Figuran en este volumen, además como ilustraciones, fotografías de las dos mejores estatuas de la santa, una de ellas la que se halla en el Vaticano.

Una objeción se nos ocurrió hacer, y es la de que las obras poéticas de la mística doctora no figuren en este volumen de «Obras escogidas de la Santa Madre Teresa de Jesús», pero nos hemos enterado de que dichas poesías figurarán con bastante extensión en la Antología de los mejores poetas castellanos que dicha misma casa va á publicar, y el no figurar en esta obra depende de que.... consta de más de quinientas cincuenta páginas, más un prólogo en que se narra la vida de la Madre y se comenta acertadamente su obra de escritora y fundadora.

Estos libros se hallan de venta en todas las buenas librerías al precio de seis reales, y los pedidos deben ser dirigidos por los Sres. Libreros, á TH. NELSON and Sons, 189, rue Saint-Jacques. PARIS.

Buques entrados desde el 21 al 27 de Diciembre de 1912

IMPORTACION

Núm. de ord.	Día	Pabellón	Nombre del buque	Tons. de reg.	CAPITAN	Kilogramos de carbon	Kilogr. de bacalao	Kilogramos de carga total	Procedencia	Consignatario ó corredor
					SUMAS ANTERIORES.	519081583	14996772	734434745		
1653	21	Uruguayo	Carlos	1633	M. Velles				Pauillac	Uribe y Eguiraun
1654	»	Danés	Eise	1034	T. A. Willadsen				Bass-Indre	Martyn, Martyn y Comp.
1655	»	Inglés	Almagro	878	A. Hunt		27750	264266	Hamburgo	H. de Azqueta
1656	22	Español	Rivas	1781	T. Amorrortu	34002.0		3460413	Newcastle	Eduardo Salvidegoitia
1657	»	Sueco	Douglas	698	N. E. Jeppson				Rocheport	Edgar J. Turner
1658	»	Español	Mar Negro	1522	J. Corrons				Rotterdam	Sota y Aznar
1659	23	Inglés	Collivaud	871	J. A. Colley				Burdeos	Miguel P. Ferrer
1660	»	Holandés	Noordwyk	1338	C. Kleij amps.				Bayona	Erhardt y Compañía
1661	»	Uruguayo	Uriarte núm. 6	1515	L. Quintana				Burdeos	Uribe y Eguiraun
1662	»	Español	Miguel	1280	P. Urizar				S. Nazaire	Miguel P. Ferrer
1663	»	Inglés	De l'ontaine	1063	W. R. Edwards				Idem	Eduardo Salvidegoitia
1664	»	Sueco	Drott	1067	L. P. Norrman				Honfleur	Tomás Urquijo
1665	»	Español	Marqués de Mudela	1211	V. Landa	2405135		2405135	Cardiff	Eduardo Salvidegoitia
1666	»	Inglés	Harry Wadsworth	1474	A. Cartwright			798328	New York	Aznar y Compañía
1667	24	»	Parana	2659	M. S. Nicholson			16202	Londres	Carlos Maruri
1668	»	Alemán	Sirius	455	R. Duis			851837	Amberes	J. Hoppe y Compañía
1669	»	»	Orconera	848	O. F. Pischel				Rotterdam	Erhardt y Compañía
1670	»	Noruego	Stromboli	597	A. Blichfeldt		86712	242653	Bergen y otros	Andrés Amland
1671	»	Español	Amboto-Mendi	1246	I. San José	2951467		2951467	Newcastle	Sota y Aznar
1672	25	»	Jupio	1261	A. Gorrichategui				Lisboa	Hijos de Astigarraga
1673	»	Noruego	Bamse	588	A. Romsland				Brest	Félix Abásolo
1674	»	»	Andora	837	G. Osmundsen				Bayona	Martyn, Martyn y Comp.
1675	»	Inglés	Peveril	1046	J. N. Butcher				Idem	Macleod y Compañía
1676	»	Español	España	168	E. Tuya			1000	Trieste	Aznar y Compañía
1677	»	Uruguayo	Arcotes	1231	M. Echevarria				La Pallice	Uribe y Eguiraun
1678	»	Alemán	Dania	2470	Bonath				Hamburgo	Edmundo Soto
1679	26	Holandés	Katwyk	1287	E. Teensma				Burdeos	Erhardt y Compañía
1680	»	Inglés	Glitra	526	L. A. Johnston				Rocheport	Félix Abásolo
1681	»	»	Ella Sayer	1618	J. W. Doughty				Burdeos	Gustavo Motschman
1682	»	Danés	Stegelborg	1175	J. Mollereck				Nantes	Idem
1683	»	Uruguayo	Beraabé	1433	M. Tribisarrope				Burdeos	Miguel P. Ferrer
1684	»	Inglés	Esmeraldas	2906	W. A. Splatt				La Pallice	J. Hoppe y Compañía
1685	»	Español	Bélgica	1232	B. Luzarraga	2912593		2912593	Newcastle	Sota y Aznar
1686	27	»	Oiz-Mendi	1312	Q. Uralde	2950999		2950959	Idem	Idem
1687	»	»	Plencia	1944	I. Gaueca				Maryport	Idem
					TOTALES	533701987	15111234	751289598		

CABOTAJE

Núm. de orden	Día	Aparejo	Nombre del buque	Tons. de reg.	CAPITAN	Kilogramos de carbon	Kilogr. de cemento	Kilogr. de vino	Kilogramos de carga total	Procedencia	Consignatario ó corredor
					S. ANTERIORES.	296427841	3787260	15075782	407675993		
1511	21	Vapor	María Pilar	114	V. Fradua					Santander	Francisco García
1512	»	»	García núm. 3	110	J. Méndez				77030	Gijón	Idem
1513	»	»	Duro	483	J. V. Prida	560000			960000	Idem	Aznar y Compañía
1514	»	»	Nemrod	211	J. Iburguren					Las Palmas	Hijos de Astigarraga
1515	»	»	Rosario	342	S. Cifuentes	700000			700000	S. E. de Pravia	J. S. de Otazua
1516	»	»	García núm. 2	85	H. López				31080	Vivero y escalas	Francisco García
1517	22	»	Unión Hullera	282	F. N. Junquera	500000			500000	Gijón	Ignacio Abaitua
1518	»	Balandra	Rosario	1747	S. Arriandiaga					Coruña	Miguel P. Ferrer
1519	23	Failebot	Joven Manola	38	M. Díaz				60000	Castro Urdiales	J. S. de Otazua
1520	»	Goleta	María Gabriela	74	J. M. Zabala	150.60			150.60	Gijón	Idem
1521	24	Vapor	Carbones Aturianos	362	S. Larrauri	607110			607110	Idem	Miguel P. Ferrer
1522	»	»	Aitor	528	C. Zabala	1150000			1150000	S. E. de Pravia	Atanasio Aréizaga
1523	»	»	Koldobika	314	L. Otaola	820000			820000	Idem	Idem
1524	»	»	María del Carmen	62	J. M. Avello				7010	Santander	Francisco García
1525	25	»	Cabo Sacratif	1837	I. Jáuregui			709084	711439	Alicante y esc.	Bergé y Compañía
1526	»	»	Izaro	1008	M. Sanz					Barcelona y esc.	E. Salvidegoitia
1527	»	»	Cabo Menor	1837	A. González				286712	Idem	Bergé y Compañía
1528	»	»	España	168	E. Tuya				50846	Gijón	Aznar y Compañía
1529	»	»	María Cruz	85	M. Suárez				945	San Sebastián	Francisco García
1530	26	»	Chífo	266	F. Achurra	430000			430000	S. E. de Pravia	Atanasio Aréizaga
1531	»	Balandra	María Luisa	66	J. Arrinda	152660			152660	Gijón	J. S. de Otazua
1532	»	Goleta	Purificación	73	M. Andonegui	154000			154000	Idem	Idem
1533	»	Balandra	San Antonio	80	R. Chacartegui	153400			153400	Idem	Idem
1534	27	Vapor	García núm. 3	110	J. Méndez					Pasajes	Francisco García
1535	»	»	Melitón González	610	G. Menéndez				167093	Barcelona y esc.	Aznar y Compañía
					TOTAL	302205171	3787260	16071578	415107670		

Buques salidos desde el 21 al 27 de Diciembre de 1912

EXPORTACION

Núm. de orden	Día	Nombre del buque	Tons. de reg.	Kilogr. de mineral	Kilogr. de lingote	Kilogr. de vino común	Kilogr. de carga general	CARGADOR	Destino	Cargaderos	NOMBRE DE LA MINA
		S. ANTERIORES		2979477600	19554420	13810060	34432673				
1513	21	Deerhound..	218	228000	»	»	»	Félix Abásolo	Garston	Olaveaga	Triunfante
1514	»	Alioth..	1296	3356560	»	478	»	Erhardt y Compañía	Rotterdam	Orconera	Cotos de la Orconera
1515	»	Bothnia..	1007	2129010	»	»	»	Chávarri y Compañía	Middlesbro	F. Belga	Conchas
1516	»	Agnes..	779	1636400	»	140	»	Edgar J. Turner	Glasgow	Triano	Cristina, Esperanza, Triano
1517	22	Dalveen..	1004	2737560	»	»	»	Agencia J. Wild y C. ^a	Newport	Luchana	Precavida
1518	»	Katalin..	76	178300	»	305	13000	C. ^a Expl. mina Pepita	Bayona	Galdames	Pepita
1519	»	Haugastol..	1278	2850000	»	1534	»	C. ^a Minera del Morro	Rotterdam	Olaveaga	Nuestra Sra. de Begoña
1520	23	Else..	1034	2267620	»	»	»	Martyn, Martyn y C. ^a	Newport	Gandarias	Diana
1521	»	Thesevs..	592	»	»	»	»	General de tránsito	Amberes	Uribitarte	(Via Gijón)
1522	»	Julio..	1084	3016880	»	717	339	Miguel P. Ferrer	Calais	Galdames	Punta, Ayormal y Milagros
1523	24	Kontzesi..	96	259100	»	380	»	C. ^a Expl. mina Pepita	Bayona	Idem	Pepita, Dolores y San Juan
1524	25	Douglas..	698	1598880	»	60	»	Edgar J. Turner	Grangem	Indauchu	Abandcnada
1525	»	Ba io..	1176	3212840	»	2895	542	Sota y Aznar	Newcastle	Orconera	Cotos de la Orconera
1526	26	Dania..	2470	»	»	72150	202567	Edmundo Couto	Verc y esc. P. Exterior		(19 pasajeros)
1527	»	Esmeraldas..	2846	»	»	49391	21725	C. Hoppe y Compañía	Valparaiso	Idem	(82 pasajeros)
1528	»	De Fontaine..	1063	2357680	»	»	»	Martyn C. ^a J. M. Rivas	Middlesbro	Triano	Aur., bilb. Crist., Conf. L. ^a B. Fort.
1529	»	Cosme..	1606	322570	»	524	»	Echevarrieta y Larrinaga	Rotterdam	Orconera	Parcocha
1530	»	George Allen	1371	321170	»	180	»	Uribe y Eguiraun	Newcastle	Idem	Cotos de la Orconera
1531	»	Algorta..	1305	2893610	»	400	»	Gustavo Motschman	Middlesbro	F. Belga	Conchas
1532	27	Arriluze..	1241	2901730	»	1597	150	Macleod y Compañía	ardiff	Galdames	S. An. ^a , Buena, Inoc. S. Severino
1533	»	H. Wadsworth	1434	»	»	»	»	Salió en lastre	New York	Zorroza	(1 astre)
1534	»	Carlos..	1633	3663830	»	754	»	Uribe y Eguiraun	Middlesbro	Luchana	Juliana
1535	»	Nixe..	343	»	»	49412	229715	C. Hoppe y Compañía	Amberes	Uribitarte	(General)
1536	»	García núm 3	110	»	»	»	106000	M. Vanderhaeghe y Cp. ^a	Burdeos	Zorroza	(Aceite de alquitrán)
		TOTALES.		3021409840	19554420	13990977	35006711				

GABOTAJE

Núm. de ord.	Día	Nombre del buque	Tons. de reg.	Kilogr. de mineral	Kilogr. de lingote	Kilogr. de hierro y acero	Kilogr. de hojalata	Kilogr. de tubos	Kilogr. de alambre	Kilogr. de harina	Kilogr. de vino	Kilogr. de carga total	Destino	Cargadores
		S. ANTERIORES.		14387550	19697781	100349942	12.823.917	2626425	2085920	4028156	2037594	21783560		
1547	21	Cabo Quejo..	1213	»	180000	672142	59670	1412	7850	22200	21877	1396420	Barcelona y esc.	Altos H. y otros
1548	»	Nueva Unión..	20	»	»	»	»	»	»	8000	600	15638	Lequeitio	Varios
1549	»	La E. de Gijón..	46	»	»	»	»	»	»	»	»	»	Gijón	Lastre
1550	»	Alu-Mendi..	1312	»	»	»	»	»	»	»	»	»	Santander	Idem
1551	»	izkaya..	30	»	»	»	»	»	2000	5600	»	15350	Bermeo	Varios
1552	22	Jovellanos..	268	»	»	»	»	»	»	»	»	»	Gijón	Lastre
1553	»	Santoña..	36	»	»	»	»	»	»	1270	»	6576	Castro Urdiales	Varios
1554	23	Cabo Cullera..	1505	»	210000	1117299	119000	65287	3416	6000	7572	1943944	Barcelona y esc.	Altos H. y otros
1555	»	Duro..	483	»	»	»	»	»	»	»	»	»	Gijón	Lastre
1556	»	Simón..	28	»	»	»	»	»	»	6000	3000	17193	Bermeo	Varios
1557	»	García núm 3..	110	»	»	»	»	»	»	»	»	16251	Pasajes y S. Seb.	Idem
1558	»	Rosario..	20	»	»	»	»	»	»	»	»	15000	Deva	Arriaga
1559	»	San Juan Bautista.	25	»	»	»	»	»	»	2000	2500	11887	Lequeitio	Varios
1560	»	Unión núm. 2..	20	»	»	»	»	»	»	»	»	1922	Idem	Idem
1561	24	Cabo Silleiro..	675	»	220000	183000	»	»	»	»	»	408130	Barcelona y esc.	Altos H. y otros
1562	»	Pepín..	245	»	»	»	»	»	»	»	»	»	S. E. de Pravia	Lastre
1563	»	Almagro..	878	»	»	»	»	»	»	»	»	»	Santander	General
1564	»	Lucero..	518	»	»	»	»	»	»	»	»	»	S. E. de Pravia	Lastre
1565	»	Rosario..	342	»	»	»	»	»	»	»	»	»	Idem	Idem
1566	26	Alesón..	415	»	»	»	»	»	»	»	»	»	Idem	Idem
1567	»	Iparraguirre..	699	»	»	»	»	»	»	»	»	»	Idem	Idem
1568	27	Stromboli..	597	»	»	»	»	»	»	»	»	»	Santander	Bacalao
1569	»	Unión Hullera..	282	»	»	»	»	»	»	»	»	»	Gijón	Lastre
		TOTALES.		14387550	20307781	102322383	13.002.617	2693124	2097186	4074356	2080013	215631881		

Mineral exportado durante la última semana: Para el extranjero, 41.932.240 k. Cabotaje, 000.000 k. Total 41.932.240 k.

Valores negociados en Bolsa.—Cotizaciones de la semana

Main table with columns: Titulo de la empresa, ACCIONES, Fecha de la operacion, Capital millares de PESETAS, Valor de cada titulo, Dividendo, OBLIGACIONES, Capital Ptas., Interés, Ultima cotización. Includes sub-sections for Bancos, Ferrocarriles, Navieras, Metalúrgicas, Maderas, and Bolsas de Madrid, Barcelona, and Paris.

Resumen: Fondos públicos, 97.500; Acciones, 484.720; Obligaciones, 60.000 Total 636 220; Libras, 24.374; Francos, 165 378; Marcos, 0.000.

Cambio sobre España... Idem sobre Londres...

MAPEY

MUEBLES & DECORACIÓN

Instalaciones completas de oficinas y despachos particulares

Muebles para escritorios

Proyectos y presupuestos gratis

LA GRAN BRETAÑA

6, ESTACIÓN, 6

Société Générale

CAPITAL: 500 MILLONES DE FRANCOS

Sociedad Anónima fundada en 1864

Domicilio social: 54-56, rue de Provence, París

93 SUCURSALES Y AGENCIAS EN PARÍS • 800 EN PROVINCIA • SUCURSALES EN LONDRES

Sociedades filiales en Bélgica, Rusia, Suiza, Alemania y Africa

2.000 CORRESPONSALES BANQUEROS EN EL MUNDO

Sucursal de San Sebastián: 1, Miramar

Principales operaciones

Descuento de Papel Comercial—Cobros sobre España y Extranjero

Bolsa—Conservación especial de títulos, Garantías contra los riesgos de reembolso á la par—Cambio de monedas.

Giros, Mandatos y Cartas de crédito circulares sobre todas las plazas de España y Extranjero.

Anticipos sobre valores.—Alquiler de cajas fuertes para guardar alhajas, documentos, platería y objetos preciosos.

Cuentas corrientes en Pesetas, Francos, Libras esterlinas y Marcos

Intereses que se abonan hasta nuevo aviso en los depósitos de pesetas y francos

A la vista. 2 por 100

A tres meses fijos. . . 2 1/2 por 100

A seis meses. 3 por 100

COMPANÍA NAVIERA VASCONGADA

A partir del día primero de Enero próximo se pagará por el Banco de Comercio el cupón número 6 de las obligaciones de esta Compañía con deducción de pesetas 0,50 en razón de impuestos.

Bilbao, 24 de Diciembre de 1912.—*El Director Gerente,*
FÉLIX DE ABÁSOLO.

Compañía Euskalduna

de Construcción y Reparación de Buques

Esta Compañía pone en conocimiento de los señores accionistas que desde el día primero de Enero próximo se pagarán en los Bancos de Bilbao y del Comercio los cupones número 21 de la primera emisión y número 18 de la segunda de las obligaciones en circulación de esta Compañía, descontándose pesetas 0,50 por cada cupón en concepto de impuestos.

Bilbao, 26 de Diciembre de 1912.—*El Presidente del Consejo de Administración,* RAMÓN DE LA SOTA.

Compañía de Navegación «Bat»

El Consejo de Administración de esta Compañía en reunión celebrada el día de la fecha ha acordado repartir á los señores accionistas un dividendo de pesetas 15, por acción, á cambio del cupón número 9 á cuenta de las utilidades obtenidas el año actual.

Dicho dividendo podrá hacerse efectivo en el Banco de Vizcaya, á partir del día 2 de Enero próximo.

Bilbao, 26 de Diciembre de 1912 —*El Presidente,* JOSÉ DE BALPARDA.

Gampanía Naviera «BACHI»

Se pone en conocimiento de los señores Accionistas que que desde el día 2 del próximo mes de Enero pueden hacer efectivo en el Banco de Bilbao el dividendo acordado repartir por el Consejo de Administración en sesión celebrada el día de hoy y contra cupón número 23.

Bilbao, 27 de Diciembre de 1912.—*Los Directores Gerentes,* HIJOS DE ASTIGÁRRAGA.

BOLETIN MINERO

Newcastle on Tyne

26 de Diciembre de 1912

Fletes de mineral

Algiers á Newport, 5/6
Idem á Tyne Dock, 6/6
Idem á Rotterdam, 5/7 ½
Bilbao á Cardiff, 5/3
Idem á Glasgow, 6/6
Idem á Middlesbrough, 6/3
Idem á Newport, 5/4 ½
Idem á Rotterdam, 6/3
Huelva á Rotterdam, 7/9.

Fletes de carbonos (para hulla por tonelada)

Bilbao	7-0	Villanueva	13-0
Santander	7-0	Palamós	13-0
Barcelona	10-6	San Feliú de Guixols	13-0
Tarragona	11-0		

Precios de carbonos en Newcastle

		S. D.	
Hulla de calidad. 1.ª		á 16-0	toneladas
> de 2.ª		á 15-0	
> de 3.ª		á 14-3	
Fragua superior.		á 16-6	
Coke de 1.ª calidad		á 35-6	
> de 2.ª		á 35-0	
> de 3.ª		á 34-6	

PLOMOS. — Hoy los desplatados extranjeros valen de £ 18 00-0 á £ 18-1-3 y los ingleses de £ 18 89 á £ 18 10 0 por 1016 kilogramos. — Los argentíferos á £ 18-3 1 ½.

LA PLATA FINA. — Disponible á 31 ¹/₁₆ peniques. — Entrega á dos meses á 31 ³/₁₆ peniques. — Todo por onza inglesa.

Hierros y aceros

- Redondos y cuadrados de 5 á 7, 26 ptas. 100 kilos.
- " " " de 76 y más, 28 " " "
- Flejes de 12 á 29, 30 á 35 ptas. idem, idem.
- Angulos simples T; de 20 á 24 m/m, 27 idem.
- Lingotillo número 1, 112 ptas. tonelada 1.000 kilos.
- " núms. 2 y 3, 107 id. id.
- " id. 4, 5 y 6, 102 id. id.

Abonos químicos

NOTA DE PRECIOS DE LAS PRIMERAS MATERIAS PARA ABONOS DE LA CASA OTTO MEDEM VALENCIA-BARCELONA-SEVILLA-BILBAO

Superfosfato de cal 10/12 por 100 franco estación.		Plas. 6,50	
" " 12/14		—	
" " 13/15		—	
" " 14/16	Acido fosfórico soluble al	7,25	
" " 15/17	agua y citrato en sacos de	—	
" " 16/18	10 kilogramos.	—	
" " 18/20		8,50	
Superfosfato concentrado 43/48 por 100		28,00	
" " 15 por 100.		6,60	
Escorias Thomas, 16 " "	Acido fosfórico total en	6,90	
marca Estrella, 17 " "		sacos de 75 kilog.	7,20
" " 18 " "			7,50
Cloruro potasa 80/85 por 100 pureza en sacos de 100 kgs.		26,50	
" " " " " " " "		—	
Sulfato " minimum 90 por 100 " " "		30,50	
" " " " " " " "		—	
Polisal potásica 20 por 100 potasa pura " " "		13,50	
" " " " " " " "		15,50	
Kainita 12,4 por 100 " " " "		7,75	
Nitrato de soda 15/16 por 100 azoe en sacos dobles.		30,00	
Sulfato de amoniaco 24/25 por 100 amoniaco-buen gris.		4,00	
Nitrato de cal 13 por 100 azoe en barriles de 100 kgs.		29,00	
Cal azoada 18/20 " " " 200 " "		28,00	
Cianamida 15/16 " " en sacos de 100 kilogramos.		27,50	
Sulfato de hierro en polvo " " " "		—	
" " " " " " " " grano.		—	
Azufre precipitado Schloesing. " " " " " " " "	En sacos de	17,00	
" " " " " " " " sulfatado Schloesing. 46 á 50 kgs.		24,00	
Caldo bordelés en latas de 25 á 50 kilogramos.		80,00	
" " " " " " " " " " " "		96,00	
Pyrelion en barriles de 100 kilogramos.		37,50	
Sulfato de cobre en barriles de próximamente 250 kgs.		70,00	

Mineral de hierro en Bilbao

Campanil 1.ª ton. ing. f. á b. 14 á 15 chelines. — Id. 2.ª 13 á 14. — Rubio 1.ª 14. — Id. 2.ª 12 á 13. — Carbonato 1.ª 15 á 16. — Id. 2.ª 14 á 15

Cotización de hierro en Glasgow

Según despachos recibidos por el Círculo Minero de Bilbao

Dicbre. 24	Escocia 67/6	Hematites 82/-
" 27	" 67/11	" 82/3

YANKE HERMANOS

AGENCIA DE ADUANAS

Comisiones, Consignaciones, Embarques, Seguros marítimos
BILBAO

Sucursales: IRÚN, PASAJES, HENDAYA

TELEGRAMAS: YANKE.—BILBAO



Información Marítima

Importación

s significa «sacos», f «fardos», c «cajas», b «barriles», y las cantidades son kilos, donde no se indique otra cosa

Buques entrados con carga general hasta el 27 Diciembre de 1912

Vapor alemán **THESEUS**. De Amberes: 200 s. 10.000 yeso, La Cristalería Española; 13 jaulas 2.125 vidrio grueso, 2 c. 660 fresa doras, Carios Hoppe y Compañía; 200 s. 20.000 maíz, J. M. Lecube; 14 bultos 400 quesos, 1 c. 181 artículos de escribir, R. Talasac; 200 sacos 20.000 maíz, Larrinaga y Bilbao; 5 c. 1.698 cajas de engrase, 900 atados 42 578 traviesas de acero, 17 c. 3.606 grapas, 10 bultos 1.207 via portátil con placas giratorias, 40 s. 2.000 escarpas de hierro, Orenstein y Koppel-Arthur Koppel; 2 b. 502 bres, 4 c. 241 cera, 1 b. 221 aceite soluble, 2 s. 219 parafina, 6 b. 1.232 aceite mineral, 6 c. 952 ferreteria, 1 c. 37 grasa animal, 2 cascós 438 aceite de ballena industrial, 1 c. 8 aceite vegetal, 1 c. 30 engrasadores de hierro y latón, 1 jaula 86 tela para pintura, 10 bultos 979 maquinaria, A. Conrad y Compañía; 2 c. 321 aisladores de porcelana, Arbelos, Goya y Compañía; 1 b. 264 colores minerales en polvo, 2 c. 330 ganchos de hierro, 3 c. 725 muebles, 8 c. 477 productos químicos, farmacéuticos y vegetales, Yanke Hermanos; 2 cascós 780 horcas, Richter Hermanos; 5 c. 1.350 leche condensada, Rica Hermanos; 218 f. 6 057 hilaza de yute, Power y Echeguren; 134 s. 15.000 dolomia, Fábrica de San Francisco; 1 bulto 1.500 cadena de acero, She don, Goensg; y Compañía; 5 c. 3.146 maquinaria, El Material Industria; 8 c. 961 papel, Echevarria y Espiago; 6 bultos 250 ropa blanca usada, silla, sillón, caldero y asador, E. Jacques; 5 piezas 4.105 tubos de chapa de acero, 1 c. 253 piezas de máquinas, 4 bultos 910 tubería de cobre, Altos Hornos de Vizcaya; 5 c. 1.825 maquinaria, Garteiz Hermanos, Yermo y Compañía; 5 c. 1.612 transformadores eléctricos, 3 cascós 447 aceite lubricante para idem, A. Hillscher; 44 jaulas 62.710 vidrio grueso, 1.950 s. 195 000 maíz, 125 piezas, 7.053 acero en barras, 4 cascós 1.072 tripas saladas, 10 barriles 780 manteca, 17 c. 1.550 tubos de hierro, 9 bultos 5.249 maquinaria, 1 c. 164 etiquetas de papel, 6 c. 315 ferreteria, 2 c. 260 artículos para alumbrado eléctrico, 4 b. 884 grasa, 2 c. 231 cartón amianto, 327 lingotes, 16.226 estaño, 53 c. 1.300 quesos, á la orden.

Vapor alemán **NIXE**. De Amberes: 6 piezas 258 barriles vacíos, E. de Arriaga y Compañía; 1 c. 316 cofre fuerte, 6 c. 531 fundición labrada, A. Taubmann; 7 c. 943 ferreteria, 5 c. 1.262 pasta de madera, 128 rollos 10.026 alambre de cobre, 20 bultos 2 984 maquinaria, 11 bultos 1.268 cables eléctricos, 2 c. 167 tela para pintar, 10 b. 1.965 aceite mineral, 1 c. 25 material eléctrico, 1 b. 216 aceite soluble, A. Conrad y Compañía; 4 bultos 768 cilindros anhydro sulfurosos, 3 c. 208 ferreteria, 20 b. 2.270 blanco de zinc, 10 c. 831 vino embotellado, 4 bultos 358 linoleum, Yanke Hermanos; 4 jaulas 750 porcelana, 10 c. 955 ferreteria esmaltada, S. Cortina; 22 b. 1.230 cerveza, Viuda é Hijos de F. Pérez Yarza; 300 piezas y atados 13.210 tubos de hierro, M. Ledoux y Compañía; 13 c. 1.160 ferreteria esmaltada, A. Cortina y Hermano; 28 c. 3.179 azul de ultramar, 8 c. 811 productos químicos, 17 c. 1.810 ácidos, 50 b. 1.500 colores, Barandiarán y Compañía; 1 c. 390 lunas barnizadas, Gorbea y Compañía; 21 bultos 1.029 maquinaria, Garteiz Hermanos, Yermo y Compañía; 31 c. 7.758 maquinaria, A. D. de Corcuera y Compañía; 20 c. 1.480 carbonato de magnesia, Canivell Hermanos; 6 cajas 637 serpentinas, Larrucea y García; 1 c. 57 velopiedro completo, Henry Joseph; 26 rollos 1.010 alambre de cobre, Cables Eléctricos de Algorta; 4 b. 440 fluoruro de sodio, 40 s. 3.000 abono, 20 s. 2.000 fosfato, 4 bultos 320 formol, La Compañía de Alcoholes; 18 c. 1 286 maquinaria, 2 c. 48 ferreteria, A. H. Schütte; 3 b. 1.285 dextrina, J. Zubeldia; 5 c. 2.510 maquinaria, M. Aranguren y Compañía; 3 balas 546 feltros, La Cristalería Española; 5 cajas 407 fundición

labrada, 5 jaulas 175 carretillas, Richter Hermanos; 4 bultos 3 583 muelas, Sömmé y Sundt; 10 piezas 11.250 trenes de ruedas, Chávarri, Petrement y Compañía; 4 bultos 1 061 ruedas de acero, 6 bultos 528 via portátil y cambios de via, 1 bulto 20 rótulos de bronce, 3 c. 1.142 cajas de engrasa, Orenstein y Koppel-Arthur Koppel; 54 s. 60.800 tierra refractaria, 21 b. 10.060 magnosita, 63 cajas 8.750 ladrillos refractarios, Altos Hornos de Vizcaya; 2 c. 320 perforadoras, 3 c. 335 plantas vivas, C. Hoppe y Compañía; 50 c. 1.350 leche condensada, Rica Hermanos; 1 bulto 10 muelle, 1 c. 36 motor eléctrico, 1 c. 24 accesorios, 2 c. 51 máquinas para coser, R. de Azqueta; 1 c. 191 maquinaria, 32 bultos 817 tornos, Hijos de L. Yohn y Compañía; 8 cajas 1.039 papel, 1 caja 203 sobres, Echevarría y Espiago; 2 c. 725 cajas de engrasa, G. Brandau y Compañía; 283 sacos 30.0 dolomia, Fábrica de San Francisco; 1.300 s. 130.000 maíz, Z. Andrés y Uribeaga; 1 c. 440 tubos de hierro, Fábrica del Gas; 10 s. 996 parafina, 44 jaulas 62.895 vidrio grueso, 33 cajas 790 queso, 50 sacos 4.000 granos de lino, 16 atados y 1 caja 607 hierro estrado, 42 jaulas 4.140 azulejos de barro, 5 b. 1.132 vidriería, 16 cajas 1.591 azul de ultramar, 3 bultos 465 calderas con sus accesorios, á la orden.

Vapor inglés ALMAGRO. De *Hamburgo*: 34 c. 1.690 mantequilla, R. Talasac; 3 c. 277 maquinaria, J. García Cazaña; 1.000 s. 42.040 semilla de remolacha, Arteché y Zulaica; 1.000 s. 25.600 idem idem, C. Hoppe y Compañía; 1 c. 68 ferreteria, Viuda de E. Betsellere y Compañía; 150 rollos 4.007 cartón embreado, 4 c. 266 clavos de hierro, 2 b. 225 brea mineral, Hijos de Terán; 1 c. 30 material eléctrico, 27 bultos 5.020 maquinaria, A. E. G. Thomson Houston Ibérica; 2 cajas 145 aparatos de alumbrado, G. Gutiérrez; 11 f. 1.010 corteza, 2 bombonas 56 ácido fólico, 1 f. 72 paloquillay, 1 c. 58 cola de levante, 1 c. 59 resina, 1 c. 29 petrosulfato, Barandiarán y Compañía; 5 c. 1.404 maquinaria, Weise y Monski; 1 c. 58 pinceles, Ortiz de Zárate é Hijos; 8 c. 902 batería de cocina, A. Taubmann; 3 bultos 174 tubos de goma, La Papelera Española; 20 s. 1.273 ceresina, F. D. de Lezana; 7 bultos 1.292 accesorios para tuberías, 4 f. 714 cartón, 4 f. 6.2 papel, Guevara y Compañía; 4 c. 650 artículos de hierro, Erice y Mariscal; 1 baul 65 ropas, Erhardt y Compañía; 8 fardos y 1 pieza 8.421 maquinaria, P. Pocheville; 35 c. 2.325 vaselina, 1 c. 119 productos químicos, Canivell Hermanos; 3 c. 128 aparatos para fuegos, Matins Gruber; 9 bultos 5.722 maquinaria, A. H. Schutte; 1 c. 72 pinceles, 1 c. 17 toldos embreados, 8 b. 1.564 crisoles de grafito, 1 bulto 253 accesorios para maquinaria, 4 bultos 169 piezas de maquinaria, 35 c. 1.560 cerveza, 10 b. 2.054 aceite mineral, 23 c. 2.539 batería de cocina de hierro esmaltado, 2 c. 45 hojalatería, 1 f. 12 muestras, 1 c. 78 color para imprimir, 4 bultos 165 carteles, prospectos, libritos y artículos de recomendación, 30 bultos 1.837 neumáticos de goma, 1 c. 252 listones de madera, 4 c. 226 esencias, 3 c. 214 artículos de hierro, 400 s. 20.400 semillas de remolacha, A. Conrad y Compañía; 2 c. 148 ferreteria, 2 balas 79 hilo de amianto, 2 balas 111 empaquetadura de idem, 3 c. 319 loza y madera, 5 jaulas 349 cartón embreado, 1 c. 30 brea líquida y clavos, 1 bulto 47 tubos de goma, 1 c. 43 piedra de esmeril, 10 s. 523 ceresina, 1 f. 66 artículos de asbesto, 1 c. 59 quincalla, 1 caja 146 vidrio ordinario, Yanke Hermanos; 8 c. 496 aparato de hierro para combatir la formación de incrustaciones en las calderas de vapor, 200 s. 6.200 harina fósil, 2 c. 1.814 carros de motor, 15 b. 5.604 alambre de acero, 5 c. 488 bombas y accesorios, 1 barril 114 nitrato de barita, 1 c. 34 carbonato de estronterano, 1 c. 33 nitrato de idem, 1 barril 54 clorato de barita, 300 s. 30.000 trigo, 3 c. 266 carteras de tela y hule con impresión de propaganda, 2 c. 126 libros de apuntes con idem, á granel 4.655 herramientas para taladrar, 5 c. 557 tinta en frascos y quincalla, 2 c. 249 ferreteria, 9 s. 450 semillas de remolacha, 15 balas 1.022 paloquillay, 1 bala 74 productos vegetales, 1 c. 114 resina, 3 c. 234 pasta para zapatos, 2 c. 145 aparatos para alumbrado, 2 c. 186 accesorios para lamparas, 10 b. y 64 lingotes 2.056 estaño, 6 b. 336 pasta para rodillos de imprimir, 2 barriles 297 tinta de imprenta, 8 sacos 450 guisantes, 34 bultos 47.070 maquinaria, 550 f. 27.550 bacalao, á la orden.

Vapor español RIVAS. De *Newcastle*: 2.791.250 carbón, 609.000 coke, 25 c. 8.475 ladrillos, 47 cascos 31.385 ferromanganeso, 1 pieza 10 llanta, 5 cascos 284 grasa, 8 barras 294 acero, 20 atados 1.024 aluminio, 1 pieza 4.561 eje de acero, 2 c. 355 fraguas, 10 cascos 2.006 aceite, 70 piezas 8.615 ángulos y llantas de acero, 2 cajas 81 g. solina, 52 latas 3.004 pintura, 4 c. 68 sorpresas, Fábrica de San Francisco.

Vapor inglés HARRY WADSWORTH. De *New York*: 798 328 petróleo, Fourcade y Provot.

Vapor español MARQUES DE MUDELA. De *Cardiff*: 2.405.135 carbón, Fábrica de San Francisco.

Vapor inglés PARANA. De *Londres*: 11 cascos 3.511 colores, Canivell Hermanos 20 b. 4.097 aceite lubricante, 3 c. 293 té, Yanke Hermanos; 1 c. 305 motocicleta, Sociedad Minera Anglo-Hispana; 1 c. 48 jabón y pasta dentífrica, Barandiarán y Compañía; 4 c. 1.066 metal antifricción, 1 c. 28 taladradora, T. Morrison y Compañía; 7 c. 847 artículos de madera, 2 c. 94 idem de metal, M. Gamí ide; 1 b. 235 plombagina, Sagarduy Hijos; 1 casco 330 crisoles, A. Taubmann; 154 c. 5.348 dátiles, á la orden.

Vapor alemán SIRIUS. De *Amberes*: 3 c. 606 ferreteria, 7 cajas 1.275 maquinaria y accesorios, 1 c. 83 cadenas de latón, 1 caja 18 clichés, Arce y Compañía; 4 c. 627 papel para escribir, Rica Hermanos; 10 cascos 2.130 suifina, Herrán y Diez; 2 cajas 1 pieza y 1 jaula 1.656 maquinaria, Garteiz Hermanos, Yermo y Compañía; 37

bultos 2.771 idem, A. D. de Corcuera y Compañía; 144 sacos 15.200 dolomia, Fábrica de San Francisco; 3 c. 163 piezas de máquinas, 4 cajas 300 accesorios de plomo, 4 c. 243 caracteres para imprimir, 3 c. 466 papel, 5 cajas 932 cartón y papel para escribir, 50 b. 5.000 creta, 1 c. 1.094 maquinaria, 6 bultos 1.619 hojas, 5 c. 1.586 objetos de fundición ordinaria, 1 casco 227 cable de cobre aislado, 979 barras y atados 16.174 acero en planos y redondos, Yanke Hermanos; 16 cascos 920 cerveza de Munich, Viuda de F. Pérez é Hijo; 3 cajas 620 loza, Hormaza y Sarasúa; 3 cajas 591 idem, A. Cortina y Hermano; 30 b. 6.035 aceite lubricante, J. de Oladuy y Compañía; 50 piezas 4.360 cascos de hierro vacíos, Sociedad General de Industria y Comercio; 176 piezas 6.634 tubos de hierro, 125 piezas 13.310 tubos soldados, Sociedad Tubos Forjados; 4 b. 845 loza, F. López, 21 b. 3.263 borax, 18 b. 5.887 alumbre, Barandiarán y Compañía; 10 piezas 11.250 trenes de ruedas, Chávarri, Petrement y Compañía; 10 bultos 1.071 papel, 1 c. 57 sobres, Guevara y Compañía; 14 c. 3.023 tornillos de hierro, 4 c. 1.745 maquinarias, A. H. Schutte; 122 piezas 2.106 radiadores de hierro, Larrinaga y Zubiaurre; 27 atados 1.316 barras de acero, 81 atados 5.557 barras de hierro, Hijos de J. E. Rochelt; 111 piezas 1.355 radiadores de hierro, Ara Hermanos, Baquero y Compañía; 21 bultos 18 783 maquinaria, 2 jaulas 161 radiadores de hierro, Compañía Minera Anglo Hispana; 2 balas 198 tejidos de algodón crudo, 600 s. 30.000 yeso, La Cristalería Española; 44 jaulas 64.525 vidrio grueso, C. Hoppe y Compañía; 255 balas 10.038 yute 546 s. 24.170 hi o de yute, P. Sabas, 20 barriles 3.909 aceite mineral lubricante, 8 c. 654 barniz sin alcohol, Urizar y Aldecoa; 58 piezas 11.038 vagonetas de hierro y acero, 116 piezas 3.859 ruedas de acero, 1 c. 250 calendarios, Orenstein y Koppel-Arthur Koppel; 52 piezas 4.182 barras de acero, Pradera Hermanos y Compañía; 53 atados 2.888 tubos de hierro, M. Ledoux y Compañía; 110 tambores 19.655 asfalto, T. Echeverría; 9 b. 2.153 alquitrán mineral, Arteché y Zulaica; 1 b. 223 grasa animal, 2 barriles 423 alquitrán mineral, L. R. de Arellano; 1 c. 285 vidrios de colores, Delclaux y Compañía; 1 caja 2.682 lijera para punzonar, Igarlúa y Compañía; 4 c. 266 provisiones, 2 c. 56 salmón ahumado, 2 c. 44 sardinas curadas, 3 c. 118 avena gusquer, P. Martín y Hermano; 94 s. 10.200 dolomia, Talleres de Deusto; 2 barriles 414 aceite mineral, 10 b. 9.082 grasa animal, 6 c. 1.571 cartón, 6 c. 1.077 papel para escribir, 194 piezas 12.784 radiadores de hierro, 10 b. 1.080 clavos de hierro, 12 paquetes 276 horcas con mangos, 33 bultos 3.886 maquinaria, 465 bultos 11.231 acero en planos y redondos 40 b. 3.020 manteca, 132 s. 10.000 granos de lino, 5 b. 1.036 grasa, 5 balas 530 papel de embalaje, 33 cascos 7.216 alquitrán, 2 balas 762 hilos blancos para tejer, 2 c. 100 cola gelatina, 2 c. 156 artículos de hierro y latón, 77 jaulas 7.673 azulejos de barro, 50 piezas 7.500 barras acanaladas, 23 b. 508 aceite mineral, 34 c. 13.697 maquinaria, 67 atados 6.475 chapas de hierro, 40 cascos 8.121 aceite de pescado, 400 s. 30.000 fosfato Thomas, 200 s. 10.000 superfosfato, 25 c. 5.518 vidrio plano, 2.000 s. 95.000 cemento, 49 c. 1.382 quesos, 1 casco 224 aceite de lino, 1 c. 62 aceite de esencia, 10 cascos 670 cerveza, 190 s. 194.000 maíz, 801 s. 60.100 escorias Thomas, á la orden.

Gabotaje

Buques entrados hasta el día 27 de Diciembre de 1912

Vapor CABO QUEJO. De *Barcelona*: 4.021 aceite mineral, Vacuum Oil Company.

De *Tarragona*: 1.575 aceite de oliva, á la orden.

De *Málaga*: 1.200 bidones vacíos, Compañía de Alcoholes.

De *Cádiz*: 315 licores, J. López; 84 vino común, E. Arriaga; 600 idem, J. Barañano; 120 idem, O. Fernán tez; 5.500 vino común, Tejada y Compañía; 280 pasas, 360 vino común, á la orden.

De *Sevilla*: 300 aceite de oliva, Hijos de J. E. Rochelt; 4.677 vino común, Bodegas Bilbaínas; 340 loza, A. Cortina y Hermano; 360 id., F. Bergua; 760 idem, F. López; 715 bidones vacíos, Sociedad de Oxígeno; 4.000 aceite de oliva, 2.500 aceitunas, á la orden.

De *Huelva*: 3.200 vinagre, 130.000 habas, 21.720 vino común, 1.000 higos, Circulo de la Unión Mercantil; 710 tubos de oxígeno, Sociedad de Oxígeno.

De *Vigo*: 426 conservas, M. Bilbao é Hijo; 180 idem, C. Hoppe y Compañía.

De *Villagarcía*: 1.260 pipería vacía, Bodegas Bilbaínas.

Vapor ALESON. De *Huelva*: 892.150 pirita de hierro, Sociedad General de Industria y Comercio.

Vapor MARIA CRUZ. De *Avilés*: 63.500 chatarra de hierro, J. Ormazábal y Compañía; 3.870 zinc en chapas, lingotes y losetas, Real Compañía Asturiana.

Vapor AURORA. De *Gijón*: 940.000 carbón, Altos Hornos de Vizcaya.

Vapor DOLORES. De *Barcelona*: 1.500 ácido carbónico; Viuda de J. Guisilamón; 100.000 recortes de hojalata, 23.000 algodón en rama, á la orden.

De *Valencia*: 5.000 arroz, J. Padró; 1.300 idem, á la orden.

De *Motril*: 6.000 azúcar, J. T. de Uribe.

De *Cádiz*: 142.000 chatarra de hierro, La Basconia.

Vapor SANTONA. De *Castro Urdiales*: 60.000 tierra, Altos Hornos de Vizcaya; 350 sacos vacíos, E. Sánchez.

Vapor MARIA GERTRUDIS. De *San Sebastián*: 3.968 envases, 400 galipot, F. García; 2.308 hierro, Urizar y Aldecoa.

BODEGAS BILBAINAS

Capital: 6.000 000 de pesetas.

Domicilio social.—BILBAO



COÑAC "FARO"

La más importante casa española entre las dedicadas al negocio de vinos

Vinos finos de mesa -- Coñac "Faro"

Casas en MADRID = GIJÓN = SEVILLA = BARCELONA

Bodegas de la Sociedad:

Haro—Valdepeñas—Noblejas—Alcázar de San Juan—
Labastida—Santa Cruz de la Zarza—Alicante—Madrid—
Bilbao—Huerta—Ricla—El Ciego—Monóvar.

Especialidad en vinos de Rioja.—Rioja clarete fino.—
Rioja blanco fino.—Cepa Borgoña.—Cepa Sauternes.

Gran premio, Exposición Universal de Bruselas 1910

Exportación á todo el mundo



MARCA DEL RIOJA FINO

Transbordo del vapor «García número 1.» De *San Esteban de Pravia*: 148 botellas vacías, 1.230 conservas de pescado, 700 sardina salada, F. García; 60 redes para pescar, E. de Arriaga y Compañía.

Vapor JOVELLANOS De *Gijón*: 520.650 carbón, La Papelera Española.

Vapor CABO SILLEIRO. De *Valencia*: 1.062 tabaco, Compañía Arrendataria; 13.230 vino tinto, Bodegas Bilbainas; 1.250 salvado, G. Morris; 5.000 arroz, 7.500 salvado, á la orden.

De *Alicante*: 36.535 vino, Bodegas Bilbainas; 28.000 idem, F. Azpilicueta; 500 sulfato de magnesia, 187.660 vino tinto, á la orden.

Vapor KONTZESI. De *San Esteban de Pravia*: 260.000 carbón, Dubois y Compañía.

Vapor IPARRAGUIRRE. De *San Esteban de Pravia*: 1.683.300 carbón, Altos Hornos de Vizcaya; 1.400 muebles usados, á la orden.

Vapor PEPIN. De *San Esteban de Pravia*: 550.000 carbón, Saracho y Menchaca; 1.900 sidra L. Landáburu.

Balandra SAN JUAN BAUTISTA. De *Lequeitio*: 2.000 envases, 7.000 traviesas de madera de roble, E. de Arriaga y Compañía.

Balandra SAN PEDRO. De *Lequeitio*: 12.000 tabloncillos de madera de pino, J. S. de Otazua.

Balandra SANTANDER-LEQUEITIO. De *Lequeitio*: 1.000 envases, 12.000 traviesas de madera de roble, 2.000 torno de acero, 260 conservas de pescado, 100 fruta, E. de Arriaga y Compañía.

Vapor CABO ROCA. De *Valencia*: 300 desperdicios de latón, Earle Bourne y Compañía; 5.000 arroz, 4.400 harinilla, á la orden. De *Cartagena*: 414 vidrio hueco, F. López; 430 esparto obrado, O. Fernández.

De *Málaga*: 1.000 bidones vacíos, Compañía de Alcoholes; 1.060 pasas, á la orden.

De *Cádiz*: 2.843 licores, J. San Pedro; 380 vino, J. López; 2.620 higos, á la orden.

De *Sevilla*: 1.500 carveza, F. Ports; 2.000 loza, J. M. Amézaga; 590 idem, C. Ceverio; 860 idem, F. López; 61.000 aceite, á la orden.

De *Huelva*: 747 vino, V. Bengoa; 20.000 habas, 1.992 vino, á la orden.

De *Vigo*: 141 papel de envolver, Canivell Hermanos; 50.000 tablilla aserrada, á la orden.

De *Coruña*: 4.000 aceite de pescado, 4.675 tablilla aserrada, á la orden.

De *Pasajes*: 17.821 zinc en chapas, lingotes y losetas, Real Compañía Asturiana.

Vapor CABO SANTA POLA. De *Barcelona*: 247 azúcar, F. Eizaguirre y Compañía; 2.760 azúcar, Hijos de Ibarreché; 1.380 idem, P. Martín y Hermanos; 2.760 idem, A. Contró y Compañía; 10.000 habas, García y Peral; 7.987 hilados, Agencia Central de las Hilaturas; 5.953 tejidos, Bergé y Compañía; 1.022 amianto, 18.401 aceites lubricantes, brea y plomo, á la orden.

De *Valencia*: 460 papel de fumar, C. Escudero; 1.700 bidones vacíos, Compañía de Alcoholes; 10.000 arroz, P. Sabas; 51.000 arroz, 10.900 salvado, á la orden.

De *Alicante*: 965 cáñamo, M. Prieto; 1.319 idem, 63.260 vino, á la orden.

De *Málaga*: 1.170 licores, G. Carranza; 949 idem, J. Alvarez; 2.706 idem, Sociedad Cooperativa Cívico Militar; 1.575 vino, Bodegas Bilbainas; 300 azúcar, J. Baqué; 2.928 licores, E. Berros; 7.404 idem y vino, P. Hidalgo; 6.500 perdigones, A. Taubmann; 1.084 licores, á la orden.

De *Sevilla*: 4.500 aceitunas, A. G. Emeterio; 1.224 idem, C. Escudero; 1.094 idem, C. Cabañas; 704 idem, G. Arrarte; 860 idem, D. L. Davalillo; 300 jabones, perfumes y agua de azahar, Barandiarán y Compañía; 5.500 aceite, Ugarte Balcena y Aguirre; 25 vino común, J. Sappia; 3.000 aceitunas, 15.600 aceite, á la orden.

De *Bonanza*: 75 pipería vacía, 360 botellas vacías, á la orden.

De *Vig*: 1.864 metales y cobre viejo, 60 goma vieja, F. Merodio.

De *Villagarcía*: 260 pipería vacía, Bodegas Bilbainas; 40 conservas de pescado, 4.860 huevos, 1.000 pipería vacía, Vila y Matas.

De *Coruña*: 1.000 eje de acero, Talleres de Deusto; 3.005 tabaco elaborado, Fábrica de Tabacos; 1.425 pipería vacía, 600 conservas de pescado, M. Bilbao é Hijo.

Vapor GARCIA NUM. 3. De *Gijón*: 140 alambre, 3.800 chatarra de hierro, 700 pipería vacía, 4.030 tablilla aserrada, 2.620 botellas vacías; 1.500 bidones vacíos, F. García; 76.380 chapa de hierro, Sociedad Española de Construcciones Metálicas; 680 envases, 350 maquinaria, Corcuera y Compañía; 750 chapas de hierro, E. Material Industrial; 649 loza, S. Cortina; 9.4 idem, F. Bergus; 3.400 depósitos de hierro, Sagarduy Hijos; 995 idem, Hormaza y Sarasúa;

1.720 conservas de pescado, C. Hoppe y Compañía; 16.182 aceite mineral, Vacuum Oil Company; 3.900 ácido carbónico, Viuda de J. Guillamón; 1.055 bujías, S. Haro; 720 pipería vacía, Bodegas Bilbainas; 275 sidra, C. Artaza; 1.084 barniz, M. Ibáñez; 9.775 chapas de hierro, Pérez Ullivarri é Hijos; 520 bidones vacíos, 410 chorizos y jamones, Sociedad Oxigenc; 1.604 loza, J. M. Amézaga; 800 envases, 90 sidra, F. Azpilicueta; 18.005 chapas de hierro, á la orden.

Vapor ROSARIO. De *San Esteban de Pravia*: 700.000 carbón, Dubois y Compañía.

Pailebot JOREIN MANOLA. De *Castro Urdiales*: 60.000 tierra, Altos Hornos de Vizcaya.

Vapor GARCIA NUM. 2. De *Foz*: 2.800 alubias, 4.000 tablilla aserrada, á la orden.

De *Vivero*: 1.690 pipería vacía, 790 huevos, 22.000 tablilla aserrada, á la orden.

Goleta MARIA GRABIELA. De *Gijón*: 150.160 carbón, The Somorrostro Iron Ore Company.

Vapor UNION HULLERA. De *Gijón*: 500.000 carbón, La Basconia.

Vapor MARIA DEL CARMEN. De *Santander*: 7.010 hierro, F. García.

Vapor DURO. De *Gijón*: 960.000 carbón, Altos Hornos de Vizcaya.

Cabotaje

Buques salidos hasta el día 27 de Diciembre de 1912

Vapor CABO ESPARTEL. Para *Huelva*: 179.380 acero en carriles y eclises, Altos Hornos de Vizcaya.

Para *Alicante*: 2.250 pipería, J. Jaureguibeitia; 1.000 idem, P. Oñ; 15.750 idem, Viuda de Valgañón; 1.400 idem, E. Menchaca; 6.750 idem, J. Ojembarrena; 6.000 idem, I. Urrutia; 2.500 idem, Eguillor, Bernalda y Compañía.

Para *Barcelona*: 276 varios, Bergé y Compañía; 150.000 hierro colado en lingotes, 300.000 acero en rollos, Altos Hornos de Vizcaya.

Balandra CHORROCHA. Para *Lequeitio*: 484 azúcar, 101 avena, 11 café, Viuda de F. Astorqui; 20 coñac, Viuda é Hijos de A. Zuñillaga; 758 licores, M. Acha; 583 aceite de oliva, 627 jabón, 275 bujías; 396 petróleo, 1.141 licores, Testamentaria de E. Uralde; 233 licores, Herederos de Abaitua Hermanos; 20 arisado, J. Suárez Llaguno; 1.600 harina, 480 salvado, 1.500 maíz, 560 patatas, 240 conservas, 200 jabón, 600 aceite, 350 petróleo, 3.000 vino, 1.000 carbón, 750 abono mineral, 470 varios, F. Aranzamendi.

Vapor CABO QUEJO. Para *Santander*: 11.170 hierro en barras, Sociedad Santa Ana de Bolueta; 36.303 hierro en barras y acero en chapas, Altos Hornos de Vizcaya.

Para *Avilés*: 3.936 hierro y acero en barras y vigas, Altos Hornos de Vizcaya.

Para *Ferrol*: 684 jabón, M. Castellanos y Compañía; 1.840 bolsas.

de papel, R. Coca; 231 hierro fundido, Sagarduy Hijos; 7 etiquetas y cápsulas, 1.560 vino, Z. Andrés y Urdizaga; 393 vino, Compañía Vinícola del Norte de España; 20 garbanzos, I. Ubieta; 26 plantas vivas, J. Cruz de Eguileor; 10.000 harina, E. Coste y Vildósola é Hijo; 140 bidón vacío, 20.626 alcohol, La Compañía de Alcoholes; 1.100 garbanzos, Hijo de P. Basterra; 260 vino, F. Bistuer; 2.600 vino, Bodegas Bilbainas; 85 bolsas de papel, Viuda de A. Allende; 246 licores, Sucesores de P. Pomés; 650 clavazón de hierro, F. L. Dubus; 730 cables de acero galvanizados, Sociedad Francos Española; 400 garbanzos, Acte Hermano; 400 aceros fundido, Talleres de Deusto; 321 drogas, Canivell Hermanos; 131.838 hierro y acero en barras, carriles y eclises, Altos Hornos de Vizcaya.

Para *Coruña*: 1.900 hilados, Agencia Central de las Hilaturas; 3.724 papel de liar y empaques, F. Cándido Atucha; 2.770 clavos de hierro, Sociedad Alambres del Cadagua; 603 plomo en lingotes, 211 estaño, T. Morrison y Compañía; 174 legía, Agencia Casamitjana; 400 garbanzos, J. Alvarez; 3.837 papel para imprimir, La Papelera Española; 1.200 hierro en barras, Sociedad Santa Ana de Bolueta; 132 vino, Compañía Vinícola del Norte de España; 800 garbanzos, 100 bacalao, Acte Hermano; 675 achicoria, J. Zameza; 1.073 tubos de hierro, Sociedad Tubos Forjados; 260 vino, D. Padró; 525 salvado, 1.000 harina, Ugalde y Compañía; 603 bolsas de papel, Viuda de A. Allende; 300 vino, 20 etiquetas y cápsulas, 103 coñac, Bodegas Bilbainas; 890 clavos de hierro, Central Internacional; 2.450 clavazón, Rifé y Ránchez; 1.800 cubos galvanizados, La Basconia; 10.717 alcohol, 6.000 sacos vacíos, La Compañía de Alcoholes; 12.000 hojalata, 11.850 hierro y acero en barras y vigas, Altos Hornos de Vizcaya.

Para *Villagarcía*: 804 hilados, Agencia Central de las Hilaturas; 1.400 clavos de hierro, 4.270 alambre de idem, Alambres del Cadagua; 114 estaño, 206 plomo, Thomas Morrison y Compañía; 264 hierro fundido, S. garduy Hijos; 9.280 hojalata, R. Rochelt é Hijos; 9.910 vidrio, Asociación Vidriera, 1.275 vino, F. García; 1.880 salvado, 4.000 harina, E. Coste y Vildósola é Hijo, 725 vino, D. Padró; 237 bolsas de papel, Viuda de A. Allende; 400 vino, Bodegas Bilbainas; 1.481 licores, Sucesores de P. Pomés; 4.550 hojalata, La Basconia; 100 bacalao, 200 garbanzos, Acte Hermano; 415 hierro en barras, Altos Hornos de Vizcaya.

Para *Marín*: 28 estaño, 203 plomo, Thomas Morrison y Compañía; 520 vino, Z. Andrés y Urdizaga; 1.020 vino, G. García; 719 alcohol, La Compañía de Alcoholes; 175 bolsas de papel, R. Coca; 920 hojalata, R. Rochelt é Hijos; 404 licores, Sucesores de P. Pomés; 1.258 hojalata, Altos Hornos de Vizcaya.

Para *Vigo*: 46.518 cigarrillos, Fábrica Tabacos; 10.020 azúcar, Sociedad Azucarera de España; 2.850 espino artificial, Alambres del Cadagua; 20.000 patatas, J. M. Morquecho; 6.600 camas de hierro, M. Ibañez; 3.850 barras de hierro, 360 varios, Etorza é Hijos; 339 tubos de hierro, M. Ledoux y Compañía; 7.800 hierro en barras, Sociedad Santa Ana de Bolueta; 350 camas, La Camera Española; 900 garbanzos, Acte Hermano; 617 cubiertos de hierro, Sánchez Díaz y Herrero; 4.925 vino, F. García; 615 carbolinaun, A. Conrad y Compañía; 169 aros de goma, Sömme y Sundt; 702 alcohol, La Compañía de Alcoholes; 560 masilla, 20 tierra blanca, 260 colores, 40 barniz, R. Muñuzuri y Compañía; 290 soportes de hierro, Pradera Hermanos y Compañía; 6.124 vino, Bodegas Bilbainas; 577 bolsas de papel, Viuda de A. Allende; 251 licores, Sucesores de P. Pomés; 1.170 clavos de hierro, Central Internacional; 120 cubos galvanizados, La Basconia; 28.270 hojalata, 8.633 hierro y acero en barras, chapas y eclises, Altos Hornos de Vizcaya.

Para *Isla Cristina*: 2.014 plomo en barras, R. Rochelt é Hijos.

Para *Huelva*: 11.416 cigarrillos, Fábrica Tabacos; 1.000 herramientas, A. Conrad y Compañía; 380 idem, 1.000 paños con mangos de madera, Etorza é Hijo; 51 bacalao, 700 garbanzos, J. M. Carrasco; 1.000 idem, J. Padró. 3.831 alcohol, La Compañía de Alcoholes; 11.760 cajas metálicas, 18.000 bastidores idem, 1.570 piezas, Ansuategui é Hijo; 3.215 hierro en cuadrados y redondos, Fábrica San Francisco; 910 cadenas y clavos, Yanke Hermanos; 840 clavos de hierro, Central Internacional; 2.330 acero fundido, 177.028 hierro y acero en barras, chapas y eclises, Altos Hornos de Vizcaya.

Para *Sevilla*: 144.000 traviesas, Orenstein y Koppel.

Para *Bonanza*: 1.100 clavazón de hierro, F. L. Dubus; 765 hierro manufacturado, cadenas y clavos, Yanke Hermanos; 14.609 acero en carriles y eclises, Altos Hornos de Vizcaya.

Para *Cádiz*: 85 cigarrillos, Fábrica de Tabacos; 1.000 harina, Pérez Ullívarri é Hijo; 500 aguas minerales, F. García; 2.519 hierro en chapas, D. Ruiz; 4.000 harina, Ugalde y Compañía; 2.148 hierro en vigas, Fábrica de San Francisco; 568 armas de fuego, 2.381 hierro manufacturado, cadenas y clavos, Yanke Hermanos; 15.118 hierro y acero en barras y chapas, Altos Hornos de Vizcaya.

Para *Almería*: 1.160 hierro en barras, Altos Hornos de Vizcaya; 1.467 papel para imprimir, La Papelera Española; 423 cubiertos de hierro estañado, Sánchez Díaz y Herrero, 1.269 picachones y martillos, G. Pradera y Compañía; 720 hierro, Fábrica de San Francisco; 401 hojalata, 150 hierro fundido, La Basconia.

Para *Aguilas*: 262 cadenas de hierro, Yanke Hermanos; 560 clavos de hierao, Central Internacional; 500 hojalata, La Basconia.

Para *Cartagena*: 304 garbanzos, Hijos de G. Escudero; 800 garbanzos, J. Alvarez; 6.329 papel para envolver, La Papelera Española; 19.903 hierro y acero en barras, vigas y chapas, Altos Hornos

de Vizcaya; 738 fardos de lija, Sociedad Productos para Pulimento; 30.000 hierro en lingotes, Fábrica de San Francisco; 780 clavos de hierro, Central Internacional; 2.500 hojalata, La Basconia; 81 acero fundido, Talleres de Deusto.

Para *Alicante*: 200.000 acero en carriles, Altos Hornos de Vizcaya.

Para *Tarragona*: 17.300 hierro en barras, Altos Hornos de Vizcaya; 360 picachones de hierro, G. Pradera y Compañía; 890 clavos de hierro, Central Internacional.

Balandra NUEVA UNION. Para *Lequeitio*: 86 café, 716 azúcar, J. T. de Uribe; 183 licores, Ugarte, Bárcena y Aguirre; 75 coñac, A. Arrarte; 56 licores, Viuda é Hijos de A. Zuvillaga; 351 licores, M. Acha; 8.000 harina, 700 patatas, 500 jabón, 350 petróleo, 600 vino, 240 salvado, 140 vidrio, 160 tejidos, 120 muebles, 300 tablas de pino, 200 bacalao, 240 varios, S. Badiola; 290 café, 1.032 azúcar, Hijos de D. Ibarreche; 72 petróleo, 44 bugias, 923 jabón, 34 tomate, 226 licores, Testamentaria de E. Uralde.

Balandra BIZKAYA. Para *Bermeo*: 45 dulce, 209 café, 44 chocolate, 1.440 azúcar, Hijos de Zuricalday; 140 licores, A. Iturraspe; 162 cacao, 202 café, 1.432 azúcar, V. de Urigüen; 23 coñac, Bodegas Bilbainas; 112 café, J. T. de Uribe; 2.000 harina, 5.600 vino, 1.000 tejas de barro, 420 salvado, 800 patatas, 300 aceite de oliva, 300 salazón de pescado, 180 papel, 100 bacalao, 850 varios, J. Fradua.

Balandra SIMON. Para *Bermeo*: 1.068 azúcar, Hijos de Zuricalday; 486 licores, J. de Barañano; 187 coñac, V. Bilbao; 6.000 harina, 1.200 salvado, 1.000 maíz, 400 habas, 200 alubias, 440 tapas de madera, 420 patatas, 400 yeso, 300 aceite, 200 jabon, 200 azulejos, 3.000 vino, 120 crin vegetal, 680 abono mineral, 150 bacalao, 742 varios, E. Anduiza.

Vapor SANTONA. Para *Castro Urdiales*: 1.800 cebada, 2.100 habas, 1.200 salvado, 1.270 vino, 260 varios, S. Taramundi.

Vapor GARCIA NUM. 3. Para *San Sebastián*: 5.858 jabón, Tapia y Sobrinos; 95 aceite de linaza, Azaola y Compañía.

Para *Pasajes*: 1.450 jabón, Tapia y Sobrino; 7.985 clavazón de hierro, F. Echevarria é Hijos.

Balandra ROSARIO. Para *Deva*: 15.000 carbón, J. Urrosolo.

Balandra SAN JUAN BAUTISTA. Para *Bermeo*: 45 licores, Viuda é Hijos de A. Zuvillaga; 172 café, 112 azúcar, J. T. de Uribe; 80 caña, M. Acha; 2.000 harina, 300 salvado, 400 patatas, 2.500 vino, 5.000 carbón, 300 tablones, L. Andonegui; 171 jabón, 25 bugias, 68 conservas, 76 aceite, 100 licores, Testamentaria de E. Uralde.

Vapor CABO CULLERA. Para *Santander*: 758 hierro en barras y vigas, Fábrica de San Francisco.

Para *Sevilla*: 1.045 sartenes y braseros, La Ferretera Vizcaína; 3.323 cerrajería, Unión Cerrajera; 343 efectos navales, Bergé y Compañía; 1.000 harina, Ugaide y Compañía; 8.600 garbanzos, Viuda de J. Velasco; 1.050 pipería, V. Oscoz; 6.000 idem, E. Bilbao; 157.045 hierro y acero en barras y vigas, chapas etc., 37.850 hojalata, 1.650 cubos, Altos Hornos de Vizcaya; 1.109 vino, Compañía Vinícola del Norte de España; 8.855 cigarrillos, Fábrica de Tabacos; 11.020 hierro en barras, 20.000 idem en lingotes, Fábrica de San Francisco; 7.000 garbanzos, I. Ubieta; 4.100 idem, Greaves y Arbaiza; 630 papel de lija, Sociedad Productos para Pulimento; 995 pipería, Cooperativa de Altos Hornos; 4.400 garbanzos, V. Zapatero; 7.051 hierro en barras, E. Ortiz; 10.000 garbanzos, Longaray y Urquiza; 1.200 idem, E. L. San José; 19.368 papel para envolver, La Papelera Española; 1.740 clavos, Alambres del Cadagua; 1.000 pipería, J. Goiri; 4.000 garbanzos, J. M. Carrasco; 930 clavazón, F. L. Dubus; 315 piezas de hierro, Sagarduy Hijos; 4.022 vino, Bodegas Bilbainas; 2.308 hilaza de yute, Power y Echeuren; 5.800 hojalata, R. Rochelt é Hijos; 840 clavos, Central Internacional; 3.416 alambre, F. Echevarria é Hijos; 5.000 harina, 768 sartenes y calderas de hierro, E. Coste y Vildósola; 9.331 tubos de hierro y latón, Earle, Bourne y Compañía; 4.335 ferretería, cadenas, y clavos de hierro, Yanke Hermanos; 11.300 hojalata, 1.600 cubos, 400 palas, La Basconia; 22.800 cebada, Circulo de la Unión Mercantil; 1.670 tubos de hierro, Sociedad Tubos Forjados; 1.670 cilindros y soportes de acero, Talleres de Deusto; 1.314 tubería de hierro, Sociedad Aurrerá.

MANUFACTURA

MECÁNICA

DE ARMAS

DE FUEGO

Salvador Aróstegui

BILBAO (ESPAÑA)

Smiths modelo americano, especial, calibre 38 largo y toda clase de revólvers con examen y prueba obligatorios.

Pídanse catálogos



Para **Málaga**: 3.006 ferretería y cerrajería, Bergé y Compañía; 9.300 patatas, V. Ezquerro; 300 pipería, E. Bilbao; 27.224 hierro en barras, 30.000 hierro en lingotes, 8.500 hojalata, Altos Hornos de Vizcaya; 3.501 cigarrillos, Fábrica de Tabacos; 152.100 azúcar, General Azucarera; 10.000 cebada, A. Ajuria; 3.505 clavazón, F. L. Dubus; 500 garbanzos, 60 tasajo, Acle Hermano; 808 vino, 12 anuncios, Compañía Vinícola del Norte España; 544 vino, 9 etiquetas etc., F. Ugalde; 1.630 cubiertos de hierro, Sánchez Díaz y Herrero; 7.195 papel para imprimir, La Papelera Española; 2.800 garbanzos, 204 bacalao, J. M. Carrasco; 10.000 cebada, A. Conrad y Compañía; 495 artículos de barro, Viuda é Hijos de L. Castillo; 1.680 clavos, Central Internacional; 510 hierro en barras y chapas, D. Ruiz; 378 tubos de hierro, Earle Bourne y Compañía; 2.300 hierro en chapas, La Bisconia; 2.159 alcohol, Compañía de Alcoholes; 3.692 tubos de hierro, Tubos Forjados; 1.354 hierro en barras, Fábrica de San Francisco.

Para **Alicante**: 68.250 hierro y acero en barras, vigas y carriles, 24.000 hojalata, Altos Hornos de Vizcaya; 286 papel embalaje, R. Coca; 1.000 garbanzos, A. Zapatero; 8.665 papel, La Papelera Española; 4.038 trenza de yute, La Conchita; 575 coñac, 3 cápsulas, 1.039 vino, Bodegas Bilbainas; 8.445 vidrio plano, Agrupación Vidriera; 111 clavillo de latón, Pradera Hermanos y Compañía; 903 chapas y tubos de latón, Earle Bourne y Compañía; 1.321 hilaza de yute, Rica Hermanos y Compañía; 1.302 placas y cilindro de acero, Talleres de Deusto.

Para **Alicante**: 68.250 hierro y acero en barras, vigas y carriles, 24.000 hojalata, Altos Hornos de Vizcaya; 286 papel de embalaje, R. Coca; 1.000 garbanzos, V. Zapatero; 8.665 papel, La Papelera Española; 4.038 trenza de yute, La Conchita; 575 coñac, 3 cápsulas, 1.089 vinos, Bodegas Bilbainas; 8.445 vidrio plano, Agrupación Vidriera; 111 clavillo de latón, Pradera Hermanos y Compañía; 903

chapas y tubos de latón, Earle, Bourne y Compañía; 1.321 hilaza de yute, Rica Hermanos y Compañía; 1.302 placas y cilindro de acero, Talleres de Deusto.

Para **Valencia**: 550 conservas, C. Pujana; 2.120 idem, Brien y Compañía; 81.532 hierro y acero en barras y vigas, 1.000 hierro en lingotes, Altos Hornos de Vizcaya; 15.599 hierro en barras, vigas y chapas, 50.000 hierro en lingotes, Fábrica de San Francisco; 270 artículos de barro, Viuda é Hijos de L. Castillo; 614 jabón, M. Catellanos y Compañía; 2.700 garbanzos, J. Rimila; 303 picachones, G. Pradera y Compañía; 1.000 alubias, Acle Hermano; 2.655 hilaza de yute, Rica Hermanos y Compañía; 408 maquinaria, Weise y Monski; 3.668 trenza de yute, La Conchita; 1.060 chapas de cobre, Pradera Hermanos y Compañía; 1.361 vidrio plano, Asociación Vidriera; 1.699 trenza de yute, C. Hoppe y Compañía; 3.150 hojalata, La Bisconia; 3.612 tubos de hierro, Sociedad Tubos Forjados; 1.245 cilindro de acero, Talleres de Deusto; 855 depósitos de hierro, Sociedad Aurrerá.

Para **Barcelona**: 4.030 garbanzos, I. Ubieta; 36.183 tubería de hierro, Sociedad Aurrerá; 595.430 hierro y acero en carriles, barras, vigas, chapas y palanquillas, 59.930 hierro en lingote, 28.400 hojalata, Altos Hornos de Vizcaya; 12.465 hierro en chapas y llantas, 100.000 hierro en lingote, Fábrica de San Francisco; 10.450 clavos de hierro, Alambres del Casagua; 944 cubiertos de hierro, Sánchez Díaz y Herrero; 2.054 trenza de hierro, La Conchita; 2.400 pipería, Viuda de Vi'surrázaga é hijos; 1.650 clavazón de hierro, F. L. Dubus; 9.294 idem, F. Echevarría é hijos; 3.955 cueros salados, 6.040 sebo fundido, A. Marín; 1.400 rodámenes y ruedas de acero, Talleres de Deusto.

Balandra UNION NUM. 2 Para **Lequeitio**: 502 vinos y licores, A. Arrarte; 100 coñac, Barbier é hijos; 40 aguardiente, Testamentaria de E. Uralde; 1.266 azúcar, 14 fileo, Hijos de Zuricalday.

EXPORTACIÓN DE VINOS DE RIOJA. FRANCISCO BISTUER.-BILBAO



IBARRA Y COMPAÑÍA
 ANTES
 COMPAÑIA VASCO-ANDALUZA
 SERVICIO BISEMANAL
 DE VAPORES DE ESCALA FIJA DE
 BILBAO A MARSELLA

VAPORES	Ts. r.	VAPORES	Ts. r.
Cabo Cullera.....	2346	Cabo Roca.....	1522
Cabo Blanco.....	2163	Cabo Corona.....	1531
Cabo Sacratif.....	2160	Cabo Oropesa.....	1522
Cabo Plata.....	2002	Cabo Toriñana.....	1506
Cabo Carvoeiro.....	1993	Cabo Nao.....	1495
Cabo San Martín.....	1861	Cabo Ortegá.....	1453
Cabo San Vicente.....	1726	Cabo Creux.....	1421
Cabo Higuer.....	1700	Cabo Espartel.....	1249
Cabo Palos.....	1697	Itálica.....	1070
Cabo San Antonio.....	1691	Cabo Silleiro.....	986
Cabo Quejo.....	1691	Cabo Prior.....	966
Cabo Peñas.....	1691	La Cartuja.....	808
Cabo Santa Pola.....	1626	Triana.....	748
Cabo San Sebastián.....	1583		

Línea de Bilbao á Marsella

Salida de Bilbao todos los jueves para los puertos de Santander, Ferrol, Coruña, Villagarcía-Carril, Vigo, Huelva, Bonanza, Cádiz, Algeciras, San Feliu de Guixols, Almería, Cartagena, Tarragona, Palamós Certe y Marsella.

El primero y tercer jueves de cada mes se recibe también carga para los puertos de Marín, Adra, Motril, Aguilas y Garrucha. El Jueves 2 de Enero saldrá de este puerto el vapor

CABO NAO

Su capitán, V. Beitia.

Admite carga y pasajeros para los puertos citados.

Línea rápida de Bilbao á Barcelona

Salida de Bilbao todos los domingos para los puertos de Santander, Sevilla, Málaga, Alicante, Valencia y Barcelona.

El itinerario de esta línea está hecho de manera que, salvo circunstancias imprevistas, el viaje de nuestro puerto al de Barcelona y viceversa, se haga en 14 días.

El Domingo 5 de Enero saldrá de este puerto el vapor

CABO MENOR

Su capitán, A. González

Admite carga y pasaje para dichos puertos.

Para tratar de carga ó pasaje dirigirse á los consignatarios Bergé y Compañía—Gran. Vía, 5, principal.

Compañía Trasatlántica de Barcelona

Servicio directo de Bilbao á Habana Veracruz y Tampico

El día 17 de Enero saldrá de este puerto el vapor

REINA MARIA CRISTINA. Capitán, F. Hazas directamente para Habana Veracruz y Tampico. Combinaciones para el litoral de Cuba, Isla de Santo Domingo, Centro América y Norte y Sur del Pacífico.

Servicio de Bilbao á Montevideo y Buenos Aires

El día 31 de Diciembre saldrá de este puerto el vapor

CATALUÑA. Capitán, A. Vives. para transbordar en Cádiz al vapor

LEÓN XIII. Capitán A. Comellas directamente para Santa Cruz de Tenerife, Montevideo y Buenos Aires.

Para precios y condiciones dirigirse á los Agentes en Bilbao, Sres. Bergé y Compañía, Gran Vía, 5, principal.

Laboratorio del Doctor Arístegui

Jefe del Laboratorio Municipal de Bilbao

ANALISIS | ANALISIS | ANALISIS
 de aguas químicos | de minerales de hierro, zinc y cobre, | de líquidos orgánicos
 : : y bacteriológicos | sangre, orina, leche,

Rapidez en los trabajos

Los encargos se pueden remitir por correo — — — —

Colón de Larreátegui, núm. 23, 1.º

Banco Español del Río de la Plata

ESTABLECIDO EN 1886

Sucursal de Bilbao: Plaza Circular, número 4

DOMICILIO SOCIAL: BUENOS AIRES (REPUBLICA ARGENTINA)

Capital suscrito	\$ m/1	100.000.000,00	ó sean Ptas. oro	220.000.000,00
Capital integrado	"	89.535.630,00	"	196.978.386,00
Fondo de reserva (al 30 de Junio de 1912.	"	40.180.985,03	"	88.898.167,07
Nuevo fondo de reserva, (formado por la parte de primera emisión de las acciones aún no integradas)	"	6.277.992,00	"	13.811.582,40

Sucursales en Europa: Barcelona, Bilbao, Coruña, Génova, Hamburgo, Londres, Madrid, París, San Sebastián, Valencia, (Grao) y Vigo.

Sucursales y Agencias en la República Argentina: En la capital: N.º 1, Puyredón, 185; n.º 2, Almirante Brown, 1.422; número 3, Vieytes, 2.000; número 4, Cabildo, 2.091; número 5, Santa Fe, 1.999; número 6, Corrientes, 3.200; número 7, Entre Ríos, 785; número 8, Rivadavia, 6.902; número 9, Triunvirato, 802; número 10, Bernardo de Irigoyen, 1.399; número 11, Caseros 2 965; número 12, Charcas, 1.357 número 13, Bolívar, 399; número 14, Belgrano, 2 964; número 15, Bernardo de Irigoyen, 179; número 16, Reconquista (Esquina Santa Fe). — *En el interior:* Adolfo Alsina, B. Blanca, Bartolomé Bavio,

Valcarce, Bartolomé Mitre, Bragado, Carlos Casares, Concordia, Córdoba, Coronel Suárez, Dolores, Guamini, Gualo Guaychu, Lincoln, Lomas de Zamora, La Plata, Luján, Mar del Plata, Mendoza, Mercedes (Buenos Aires), Nueve de Julio, Pergamino, Pahuajó, Posadas, Rosario de Santa Fe, Rivadavia, Rafaela, Salliquelo, San Luis, San Pedro, Salta, San Juan, San Nicolás, San Rafael, Santa Fe, Santiago del Estero, Tres Arroyos, Tucumán, Villaguay y Villa Mercedes (San Luis).

En la República Oriental del Uruguay: Montevideo. — Agencias en la misma capital: Número 1, 18 de Julio, 550; número 2, Avenida del General Rondeau, 278.

En la República del Brasil: Río de Janeiro, Santos y Sao Paulo.

Corresponsales directos en todas partes del mundo

Operaciones generales que realiza el Banco Español del Río de la Plata

Artículo 6.º de los Estatutos

Esta Sociedad tiene por objeto hacer por cuenta propia, en comisión, ó por cuenta de tercero, toda clase de operaciones bancarias, como préstamos, depósitos, giros, cuentas corrientes, descuentos, redescuentos, empréstitos, compraventa de fondos públicos, títulos de renta, especies metálicas, pudiendo recibir y dar todo género de garantías personales ó reales.

Podrá, además, para beneficiar sus propios negocios ó intereses, hacer fusiones, incorporar, constituir ó formar bajo cualquier denominación otras Sociedades, sean de crédito, de seguro hipotecarias, inmobiliarias, de construcciones y obras públicas,

en las cuales el Banco podrá tomar participación, sin que el total de estas participaciones pueda exceder en su conjunto del 10 por 100 de su capital nominal y bajo la condición precisa de que el Banco tenga siempre una intervención activa en la administración de las Sociedades en que participe.

Además, podrá el Banco aceptar representaciones industriales y comerciales, consignaciones de mercaderías, haciendas y frutos del país ó del extranjero, así como todo género de comisiones de carácter comercial y, en general, todos los negocios lícitos.

Intereses que desde el 15 de Noviembre de 1912 abona esta Sucursal hasta nuevo aviso

En cuenta corriente	2 por 100 anual	A seis meses plazo	3 1/2 " anual
A tres meses plazo	2 1/2 " anual	A mayor plazo	convencionales.
En Cajas de Ahorros, de 1 á 10.000 pesetas 3,60 por 100 anual			

Para esta clase de depósitos, y á fin de fomentar el ahorro por acumulación de pequeñas cantidades, esta Sucursal tiene á disposición de sus clientes el servicio de huchas (alcancías), cuya entrega se efectúa mediante un primer ingreso de siete pesetas.

Sobre las cantidades que, retiradas de la hucha (alcancía), se ingresen en cuenta, operación que puede realizarse en cualquier tiempo, á voluntad del imponente, se abonan intereses al tipo indicado de 3,60 por 100 anual.

El imponente solo podrá disponer del referido ingreso inicial de siete pesetas, con devolución de la hucha (alcancía) que se le hubiere entregado.

Los intereses de los depósitos hechos á un año ó menor plazo, se abonan á sus respectivos vencimientos, los correspondientes á los depósitos constituidos á más larga fecha, se liquidan anualmente.

Cajas de alquiler para la guarda de títulos, valores, documentos, alhajas, etcétera. Se previene á los señores accionistas que, de acuerdo con lo dispuesto en el artículo 22 de los Es-

Los clientes de este Banco que deseen colocar su capitales con mayor rendimiento del que normalmente se obtiene en los mercados europeos, pueden, por nuestro intermedio, y sin ningún gasto constituir depósitos de efectivo en moneda nacional argentina, en peos oro sellado, en francos oro y en pesetas oro, en nuestra Casa Matriz de Buenos Aires, la cual abona los siguientes tipos de intereses:

A 30 días. 1 1/2 por 100 anual.	A 1 año. 4 1/2 por 100 anual.
A 60 días. 2 1/2 por 100 anual.	A 2 años. 5 por 100 anual.
A 90 días. 3 1/2 por 100 anual.	A 3 años. 5 1/2 por 100 anual.
A 6 meses. 4 por 100 anual.	A 4 años. 6 por 100 anual.

tatutos, esta Sucursal admite los depósitos en custodia, de acciones de este Banco, sin comisión ni gasto alguno para sus propietarios.

El Banco Español del Río de la Plata es corresponsal en España del Banco de la nación Argentina de Buenos Aires. Bilbao, 8 de Noviembre de 1912.

POSTES KYANIZADOS

de la **Selva Negra** para Telégrafos y Teléfonos, Transportes de fuerza eléctrica, Tranvías, etc.
Importación en gran escala

Firma J. Himmelsbach, Friburg (BADEN)

Gran Premio, Milán 1906

Gran Premio, Marsella 1908

Diploma de honor, Nancy 1909

Pídanse precios y detalles á la delegación exclusiva para el Norte de España

R. DE EGUREN, Ingeniero; Apartado 122.-BILBAO

Sociedad General

de Industria y Comercio

Compañía Anónima domiciliada en Bilbao

Capital: Ptas. 25.000.000

Abonos compuestos y primeras materias para toda clase de cultivos, adecuados á todos los terrenos.

Productos Químicos

LABORATORIOS para el análisis de tierras

Los pedidos deberán dirigirse á

MADRID, Villanueva, n.º 11

ó al domicilio social

Dirección Telegráfica: **GEINCO**

Fatrás Hermanos

RIBERA, 8 Y BARRENCALLE, 38.—BILBAO

== Completo surtido de materiales de construcción ==

Cal hidráulica de Zumaya
 Cemento Portland El Cangrejo
 Yesos—Azulejos
 de Va'encia Barcelona é ingleses
 Baldosas y Mosáicos
 Bañeras y Fregaderas
 Inodoros, Urinarios y Lavabos
 Bombas inglesas para agua
 Estufas de todas clases
 Plancheros y planchas
 inglesas y francesas
 Jarrones, Veladores, Sillas
 y Bancos de jardín
 Columnas y cad-nas para panteones
 Cruces funerarias

Cocinas económicas y á gas
 del país y extranjeras
 Chimeneas francesas é inglesas
 Chapas, hornillos
 y accesorios para cocinas
 Placas de registro
 para saneamientos y pozos
 Ollas, calderos y marmitas de hierro
 Luceros y sumideros
 Tuberías de hierro, plomo, grés,
 Cemento y barro
 Ladrillos refractarios
 y demás efectos
 de fundición y construcción
 Tejas, ladrillos, baldosas, tubos, etc.

Arena superior de playa.—En la Estación de San Agustín.

Agentes en Bilbao de **LA CERÁMICA DE LLODIO**

Maurice LEDOUX & C.º

Almacenes y Oficinas: Uribitarte, letra C

— BILBAO —

DIRECCIÓN POSTAL || DIRECCIÓN TELEGRÁFICA
 APARTADO 193 || ESCOTUB.—BILBAO
 TELÉFONO 1.219

TUBOS DE HIERRO Y DE ACERO
 para conducciones de agua, gas, vapor, aire comprimido
Tubos especiales para calefacción
Tubos de acero sin soldadura para calderas
Accesorios de hierro forjado y maleable
 Canalizaciones de todas clases ejecutadas según dibujos
 ROBINETERIA INDUSTRIAL PARA VAPOR, AGUA Y GAS
 SOLDADURA AUTÓGENA DE LOS METALES
EXISTENCIAS CONSIDERABLES EN ALMACÉN

Carbón de vapor

de superior calidad

MARCA Bentinck

Se ruega á los importadores pidan este carbón á sus *corresponsales de Newcastle*. Con cribas mecánicas á percusión modernas y limpia esmeradaá mano se obtiene, al embarque sobre vagones, un carbón fuerte de primera, libre de polvo é impurezas.
 Producción diaria, mil toneladas.

Interesante

Llamamos la atención de los propietarios, arquitectos, contratistas, pintores-decoradores y demás personas interesadas en el buen aspecto y conservación de fachadas é interiores de edificios que para la mejor defensa de sus intereses se recomiendan los productos de nuestra **Fábrica de colores, pinturas, barnices, etc.**, la más importante de España en su género, y se convencerán de que **no es necesario acudir al extranjero** para encontrar pinturas de primera calidad con las que puede garantizarse tan buen resultado como con las mejores marcas inglesas y francesas siendo nuestros precios mucho más económicos, empleándose en su esmerada elaboración los mejores productos y los procedimientos industriales más adelantados.

Especialidad en pinturas para buques, colores en polvo y pasta, pintura preparada al aceite y esmalte, barnices de todas clases, masilla para vidrieros, etc.

PÍDANSE MUESTRAS Y PRECIOS Á

Romero, Muñuzuri y C.º

Fábrica de pinturas. Deusto (Bilbao).—Tel. 618
 Despacho y Oficinas: Bilbao, Plaza de Albia 2.—Tel. 1.373

Sociedad Anónima Industrial de Ferrocarriles

(Bahndustrie Actien-Gesellschaft)

Hannover-Herrenhausen (Alemania) :-: :-: MADRID BILBAO
BARCELONA-SEVILLA-LINARES

Representante general: GUSTAVO BRANDAU Y COMPAÑÍA

Escura, 2.—Bilbao
Apartado 230.—Teléfono 1.306

Sucursales: Berlín, Breslau, Danzig, Dusseldorf, Frankfurt, Hamburgo, Hannover, Leipzig, Muenchen, Budapest, Cristianía, Haag, Londres, Milán, Méjico, Buenos Aires, Stokolmo, Soerabaya (Java), Bucarest, Nueva York, Japón, Suiza.

Vías portátiles y fijas

Vagones, Vagonetas, Carriles, Cambios de vía, Placas giratorias, Rodámenes, Ruedas, Bandajes, Locomotoras para vía ancha y estrecha, excavadoras, grúas, cajas de engrase de rodillos y todos los accesorios.

Material usado y de alquiler
Pidanse presupuestos y catálogos
Capital social: 5.500.000 pesetas
ALMACENES EN LA PENINSULA



TALLERES

Electro-Mecánicos

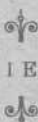

JUAN GRUBER

Hurtado de Amézaga, 15
x x BILBAO x x
TELÉFONO 1507

Construcción y Reparación de toda clase de Maquinaria

ESPECIALIDAD EN BOBINAJE DE DINAMOS MOTORES Y TRANSFORMADORES

Mecánica fina y de precisión.—Construcción de cuadros de distribución

Interruptores.—Corta circuitos.—Pararrayos.—Resistencias, etcétera.

OFICINA TÉCNICA para estudios y proyectos de toda clase de industria

FABRICA DE BASCULAS, ROMANAS Y BALANZAS

Viuda é Hijos de José Rosal

Especialidad en la Construcción de Puentes-Básculas para vía continua

LA CASA DE MÁS EXPORTACIÓN

Calle de Iparraguirre.

Teléfono 1.248.—BILBAO.

Consúltense precios y condiciones

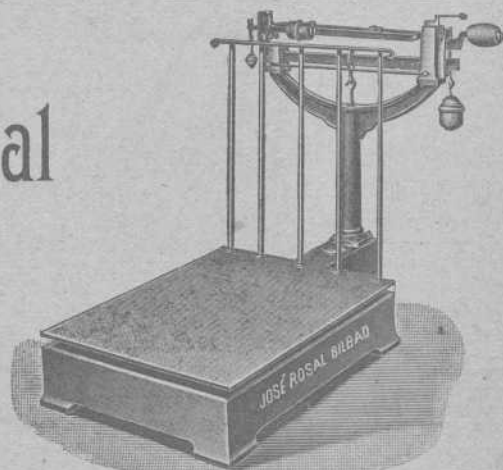

Sanjinés y Compañía

INGENIEROS

Campa de la Salve. — Bilbao

Grandes talleres electro-mecánicos. Maquinaria y material eléctrico. Aparatos de medición

Representantes de la importantísima casa

Bergmann - Electricitäts - Werke, de Berlín

Acumuladores EDISON

Reparaciones de Automóviles

PHŒNIX

Assurance Company Limited
LONDRES

FUSIONADA CON LA COMPAÑIA
Pelican y British Empire Life Office

COMPANIA INGLESA DE SEGUROS CONTRA INCENDIOS

ESTABLECIDA EN 1872

Legalmente autorizada para trabajar en España
con arreglo á las disposiciones del Código de Comercio
vigente y de la ley de 14 de Mayo de 1908

Depósito constituido con arreglo a la ley
para garantizar sus operaciones en España

Director Apoderado de la Sucursal Española

PROSPER C. LAMOTHE

Castelar, 5 MÁLAGA

Subdirector en Vi caya:

CESAREO DE ARTAZA

Rodríguez Arías, 9, 1.º deha. BILBAO

José Ormazabal y C.^a

Compra-venta de hierros, metales viejos y goma.

Buques naufragados y retirados de servicio.

Acero fundido para herramientas.

Maquinaria usada.

Autonomía, 17.—BILBAO

Teléfono 101

BÁSCULAS

de gran precisión

Fabricante: **S. Cebrián**

García Salazar, 6.—BILBAO

CONSÚLTENSE PRECIOS

A LOS MINEROS

Propietarios, Arquitectos, Ingenieros y Contratistas

Cables y alambre de cobre desnudo y cubierto con toda clase de aislamiento.

Cables metálicos de todas clases y formas para planos inclinados, tranvías aéreos, puentes, pozos, etcétera, de la importante casa Felten y Guillaume Carlswerk.

Ruberoid es el tejado más barato, de fácil colocación, de menos peso y mayor duración. Completa impermeabilidad de azoteas, terrazas, muros, etc. Se emplea en toda clase de edificios. Certificados de sus buenos resultados

El apagador de incendios "**Pluvius**" es de absoluta seguridad en su funcionamiento. De muy fácil y sencillísimo manejo. Último modelo. Sin manguera. No necesita ser invertido. Un niño lo hace funcionar empleando una sola mano. Se hacen pruebas á petición de los compradores

Catálogos, muestras y precios, se facilitarán gratis, dirigiéndose á los representantes exclusivos en el Norte de España:

Hijos de Terán.—BILBAO

Gran Vía, núm. 16

Teléfono núm. 422

Grand Hotel Vizcaya

BILBAO

Plaza Nueva y Fueros

Nueva restauración completa. Habitaciones pintadas al esmalte. Teléfonos en todas las habitaciones. Ascensores y calefacción central. Precios en pensión especiales á familias. —
Habitaciones á 6, 8, 10 y 15 pesetas. Banquetes desde 6 pesetas cubierto. Coches é intérprete á las Estaciones. — — — — —
Único Hotel en Bilbao que tiene en planta baja cocinas, sala de recibo, oficinas y un salón para 150 cubiertos. — — — — —

Gran Fábrica de Tubería de Grés

Para saneamientos, conducción de aguas, etc., etc.

La mejor que se fabrica en España. Premiada con gran Diploma de Honor y Medalla de Oro en la última Exposición Internacional de Madrid

CAL HIDRÁULICA DE NUESTRAS FÁBRICAS DE ZUMAYA

Yesos, azulejos, tablas de Francia, listones para cielos rasos y demás materiales de construcción. Especialidad en Bañeras, Lababos, Inodoros.—Se hacen grandes descuentos, según la importancia del pedido

Viuda é Hijos de Luis Castillo — Urribarte 1.—BILBAO

Laboratorio Químico

de

A. AMOUROUX
Ingeniero Químico

y

L. FONTAINE
Ingeniero Agrónomo

Especialidad de análisis minerales y metalúrgicos

HUELVA

CALLE DE SEVILLA 23
Y 22 DUPLICADO

Abonos, Aguas, etc.

Arbitrages

Contratos á precios reducidos

BILBAO

27, CALLE COLÓN DE LARREÁTEGUI, 27