

Revista Bilbao

MERCANTIL, MINERA, INDUSTRIAL Y MARÍTIMA
Fundada en 1894

FRANQUEO
CONCERTADO

Año XVIII

Bilbao 30 de Noviembre de 1912

Núm. 918

LOCOMOTORAS A VAPOR DE VIA ANCHA Y ESTRECHA
VAGONES DE FERROCARRILES NORMALES, SECUNDARIOS E INDUSTRIALES
VAGONETAS PARA MINAS Y OBRAS, CAMBIOS DE VIA Y PLACAS GIRATORIAS
RAILES, VIAS FIJAS Y PORTATILES SISTEMA **KOPPEL**
EXCAVADORAS A VAPOR Y ELECTRICAS
PLANOS INCLINADOS, RODAMENES, CAJAS DE ENGRASE, BANDAJES Y ACCESORIOS

Procedentes de la Sociedad Anónima

Orenstein y Koppel - Arthur Koppel, de Berlín

CAPITAL: 60.000.000 DE FRANCOS

12 Fábricas en: Alemania, Bélgica, Austria-Hungría, Rusia y Estados Unidos

Dirigirse á Orenstein y Koppel-Arthur Koppel, S. A., Calle Arbieta núm. 1.—Bilbao

DECAUVILLE

FERROCARRILES PORTATILES Y FIJOS (véase anuncio página III)

MARIANO DE CORRAL

Talleres de Construcciones Metálicas

Construcción de material móvil y fijo para ferrocarriles y minas.—Puentes y armaduras para cubiertas.—Piezas forjadas y estampadas.—Fundición de hierro, acero y otros metales

Compañías de ferrocarriles que tienen en sus líneas materiales construídos por esta casa

Bilbao á Portugalete.—Norte y Madrid á Zaragoza y Alicante.—Vagones cubas de las «Bodegas Bilbainas».—Bilbao á Durango y San Sebastián.—Luchana á Munguia.—Bilbao á Lezama.—La Robla á Valmaseda y Luchana.—Bilbao á Santander.—Castejón á Soria.—Villaodrid á Rivadeo.—Bilbao á las Arenas y Plencia.—El Astillero á Ontaneda.—Cantábrico de Santander y otros muchos ferrocarriles mineros y fábricas, como las de Castro-Alen, Mutiloa, Hulleras de Sabero, Minas de Heras y de Nueva Montaña de Santander, La Basconia y Altos Hornos de San Francisco.—Tranvías de San Sebastián á Rentería y de Bilbao á Durango y Arratia.—Tranvía de Linares.—Ferrocarril de Teberga á Trubia.—Andoain á Plazaola.—Aznalcollar á Sevilla.—Cala á Sevilla, etc., etc.

Pidanse informes de esta Casa á los señores Ingenieros de las Compañías ferroviarias antes de decidir sobre los pedidos de materiales.

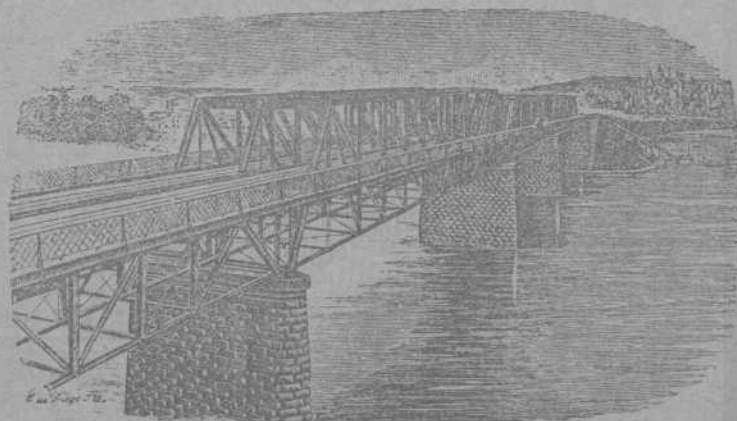

DIRECCIÓN TELEGRÁFICA: CORRAL, BILBAO

Carlos Hoppe y Compañía

CORREDORES MARÍTIMOS Y JURADOS

CONSIGNATARIOS DE BUQUES

Fletadores—Comisiones—Consignaciones—Representantes de la Dampfschiffahrts **Neptun** con servicio regular de vapores entre *Amberes, Rotterdam* y el *Norte de España* y viceversa, admitiendo carga directamente para dichos puertos, y con transbordo para los principales del mundo.—Línea regular de vapores entre Nueva York y Bilbao.—Agentes Generales de las Compañías de Seguros Marítimos, Fluviales y Terrestres.

La Mannheim y La Nord Deutsche
y de la Compañía de Seguros contra incendios y sobre la vida

"The Liverpool & London & Globe"

COMISARIOS DE AVERÍAS

Casas en Santander, San Sebastián y Pasajes.—En Bilbao, Alameda Mazarredo, 1, T. 111

Fundiciones de Molinao

Pasajes (Guipúzcoa)

FUNDICION DIARIA DE HIERRO Y METALES

Columnas, Balcones y demás piezas de construcción

TALLERES DE AJUSTAJE

TRANSMISIONES, PRENSAS, TRITURADORAS, HORNOS PARA PANADERÍA, MALACATES, ETC. ETC.

Y TODA CLASE DE REPARACIÓN DE MAQUINARIA

Fried Krupp A. G.--Grusonwerk

MAGDEBURG.—BUCKAU (Alemania)

Maquinaria para el beneficio de minerales,

Molinos y trituradoras para toda clase de materias

GRÚAS A VAPOR, HIDRÁULICAS Y ELÉCTRICAS, CARGADEROS MECÁNICOS

Instalaciones completas de fábricas de cemento, material refractario, abonos minerales, aceites, linoleum, gomas, cables, material de plomo, etc.

Representante para el Norte de España: **LEOPOLDO LEWIN.**—San Sebastián

R. WOLF

Brüssel, Buenos Aires 1910, Roubaix, Turin, Dresden 1911:
8 Grands Prix

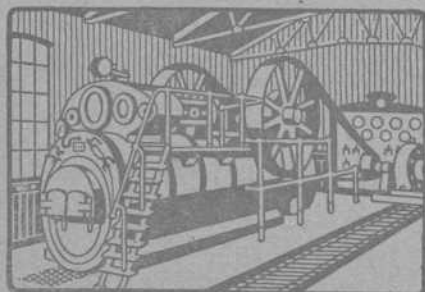

Magdeburg—Buckau, ALEMANIA

Delegación general para España

CALLE VELAZQUEZ, N.º 21.—MADRID

Semifijas y Locomóviles

privilegiadas de vapor recalentado con distribución de precisión del vapor

construcción original **Wolf** 10 a 800 H. P.

MÁQUINAS MOTRICES DE LA MAYOR

PERFECCION Y ECONOMIA

Producción total más de 850.000 caballos

Ortiz y Abásolo, Ingenieros.-Bilbao

Oficina y Almacén: Alameda de Recalde, 1

TELÉFONO 881

Dirección telegráfica: SODELEC.-Bilbao

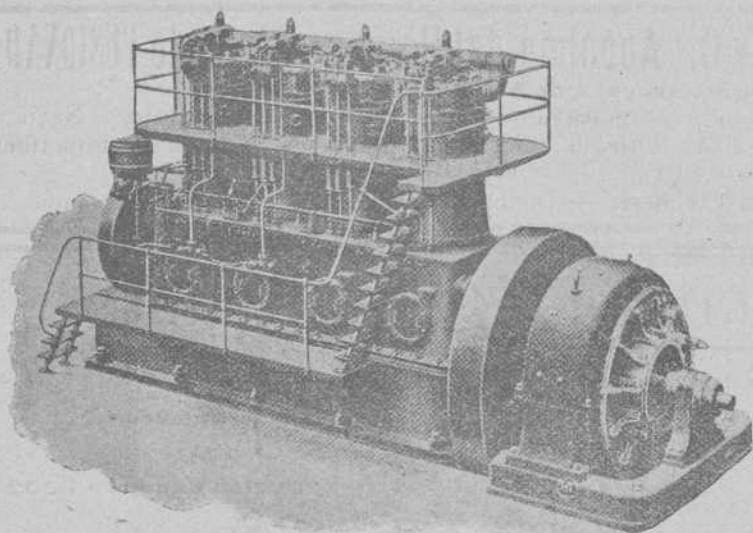

NUEVOS MOTORES
DIESEL-WESTINGHOUSE
de combustión interna, de 120 á 750 caballos

Los más apropiados para
centrales eléctricas de reserva, por su
consumo económico y puesta en marcha
instantánea.

Motores de gas. Turbinas de vapor
y Condensadores

WESTINGHOUSE

Toda clase de maquinaria eléctrica
WESTINGHOUSE

Material eléctrico pequeño

Bombas - Turbinas - Calderas
Máquinas de vapor - Maquinaria general

ESTUDIO, PROYECTOS Y PRESUPUESTOS

CANIVELL HERMANOS

IMPORTACIÓN & EXPORTACIÓN

Espartero, 11.-BILBAO

Drogas y productos químicos para la farmacia, la industria y las artes

"Sociedad de Artículos de Construcción" (Sociedad Anónima)

Hurtado de Amézaga, 12 y Paz, 2.—Teléfono 824.—BILBAO

EL MEJOR SURTIDO Y Á PRECIOS DE FÁBRICA

Azulejos nacionales y extranjeros-Baldosas-Cocinas-Fregaderas-Chimeneas-Bañeras-Inodoros-Bidets-Lavabos

Piadas de Uralita impermeables é incombustibles para cubiertas, medianiles, empanelados y otras aplicaciones

YESOS de nuestra fábrica «La Antigua» en Orduña.

CAL HIDRAULICA Y CEMENTO PORTLAND.

Pidense catálogos, muestras, estudios y presupuestos

CAMPOS ELISEOS DE LOGROÑO

Grandes criaderos de árboles frutales y maderables para caminos, carreteras, paseos y ornamentos.
Viveros y plantaciones en Logroño y Lardero

Vides americanas, estaca ingertable, estaquilla de vivero, barbados é ingertos tempranillo y otras clases

Director propietario: **Rafael León**, Primeros premios en la Escuela de Agricultura

Dirección Telegráfica y Telefónica.—RAFAEL LEÓN, Logroño

(Pedir catálogo)

GRANDES ALMACENES DE MADERAS Y TALLERES MECANICOS

Castro y Compañía, S. C.-Avilés

PINO DEL NORTE—TEA DE AMERICA—TABLA DE FRANCIA—GALICIA—MOLDURAS—ETC.

SUCURSAL EN BILBAO

PLAZA DE URIBITARTE

Teléfono núm. 1.204

Stè. Glè. des Ciments Portland de Sestao y C.^a Anónima del Hormigón Armado FUSIONADAS

Dirección y Administración: San Sebastián, cal'e de San Bartolomé, núm. 1.^o

Los mejores cementos y los de mayores resistencias empleados en las obras de los puertos de Ceuta, Motrico, Navia, Sevilla, Castro Urdiales, por las Compañías de F. c. de M. Z. A., Norte, de Bilbao a Santander y otras Empresas importantes

ESTUDIOS — PLANOS — PRESUPUESTOS GRATIS

350 obras ejecutadas, en ejecución ó contratadas en 137 meses. — Dirección telefónica y telegráfica: Cementao

Almacenes de ferretería y quincalla

Aceros, limas, palas, picachones y demás herramientas, hules para suelo y mesa

Gran Vía, número 8

Teléfono número 1.001

GRAMÓFONOS Y DISCOS DE LAS MEJORES MARCAS EN LA SUCURSAL

Plazuela de Santiago

Teléfono número 1.002

Ramón Abós

Bodegas Mariano Bilbao é Hijo Vinos de Exportación - Bilbao

POSTES Y TRAVIESAS INYECTADAS CON CREOSOTA POR EL PROCEDIMIENTO RÜPING

Postes para transportes de energía eléctrica, teléfonos y telégrafos.

Traviesas para ferrocarriles y tranvías.

ENVASES DE CHAPA NEGRA, GALVANIZADOS Y ESTAÑADOS

fabricados sin remaches, los más empleados para el transporte de Alcohol, aceite, leche, etc.

Barriles para PASTEURIZACION DE LECHE Y CERVEZA

MATERIALES REFRACTARIOS DE TODAS CLASES

Dirigirse á : **DUBOIS Y C.^a**

Rodríguez Arias, 1 — Apartado n.º 187

BILBAO

C. Zunzunegui

Maderas: Pino rojo del Norte.—Tea de América

: : : Tablas de Francia.—Roble del país : : :

Fábrica en Desierto-Baracaldo

Escritorio: Gran Vía, 33, 2.º.—Bilbao

ALMAGEN DE MADERAS FINAS,

tales como: Roble de Hungría y de América, Caoba de Cuba y de México, Cedro de Cuba, Nogal Americano y Saten, Teka de Moulmein y de Java, Palosanto, Etano, Amaranto, etc. etc.

Guayacán, á 0,40 ptas. el kilo

Pino del Norte y de América. Gran Fábrica de Entarimados finos (parquets). Especialidad en parquets sobre betún asfalto, muy recomendables para Iglesias, hospitales, casinos, centros de enseñanza, etc. etc.

TOMAS ECHEVERRIA

ZABALBIDE. — Teléfono 150

E. Sáenz y Compañía

Fábrica de Mosáicos Hidráulicos

PIEDRA ARTIFICIAL Y MARMOL COMPRIMIDO

Vista Alegre, 4 y Autonomía, 15. — BILBAO

Teléfono número 522

Bruselas 1910: Grand Prix. Buenos Aires 1910: Grand Prix.

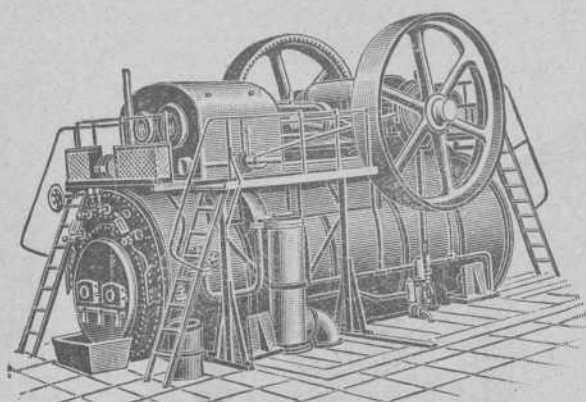

HEINRICH **LANZ** MANNHEIM.

SEMIFIJAS

de vapor recalentado con distribución por válvulas «Patente Lentz».

La fuerza más moderna, sencilla y económica. Desde 8 hasta más de 1000 HP.

Representante general: OTTO WOLF, Plaza Cataluña, 9, Barcelona.

Encalar económicamente



puede V. tan solo si emplea la máquina "Fix". Hace mas trabajo que 20 albañiles con la brocha. No se necesitan andamios. Prestará á V. inestimables servicios, tambien, para alquitranar, desinfectar, sulfatar, pintar, etc. Cada dia encontrará nuevas aplicaciones. Muchos miles funcionando. Precios: Pts. 100 á 250. Cada comprador es un propagandista entusiasta. Pida V. hoy mismo un catálogo (mencionando este anuncio) al importador exclusivo para España: MATTHS. GRUBER, Iurriza 7, BILBAO.

MATTHS. GRUBER, Iurriza, 7, BILBAO

Representante General para el Centro y Norte de España de las importantes casas constructoras de Material y Maquinaria para minas.

Frölich y Klüpfel en Unterbarmen (Alemania) y Stephan, Frölich y Klüpfel en Scharley (Alemania)

- Ventiladores para minas
- Compresores de aire
- Tornos de extracción
- Barrenos pneumáticos
- Máquinas de barrenar
- Retenes y depósitos de agua para minas
- Tubos patentados para el relleno hidráulico
- Tubos de ventilación

PEDID OFERTAS Y PRESUPUESTOS

Padró Hermanos. - S. en C.

Sucesores de Luis Alberni

Manresa (P.^a Barcelona)

Fábrica de cabos algodón peinados blancos y color para la limpieza de máquinas

Se remiten muestras y precios franco destino á quien lo solicite.

NOTA. Se admiten agentes mediante una comisión para la venta de los mismos.

Corresponsales del Banco de España

Teléfono 43.—Telegramas: ALBERNI

Establecimientos **DECAUVILLE**

MADRID
Nicolás M.^a Rivero, 7

HUELVA
Agencia

CARTAGENA
Jara, 35

Ferrocarriles portátiles y fijos



Grandes existencias



Grandes existencias



Venta -- Alquiler -- Cambio -- Material de ocasión

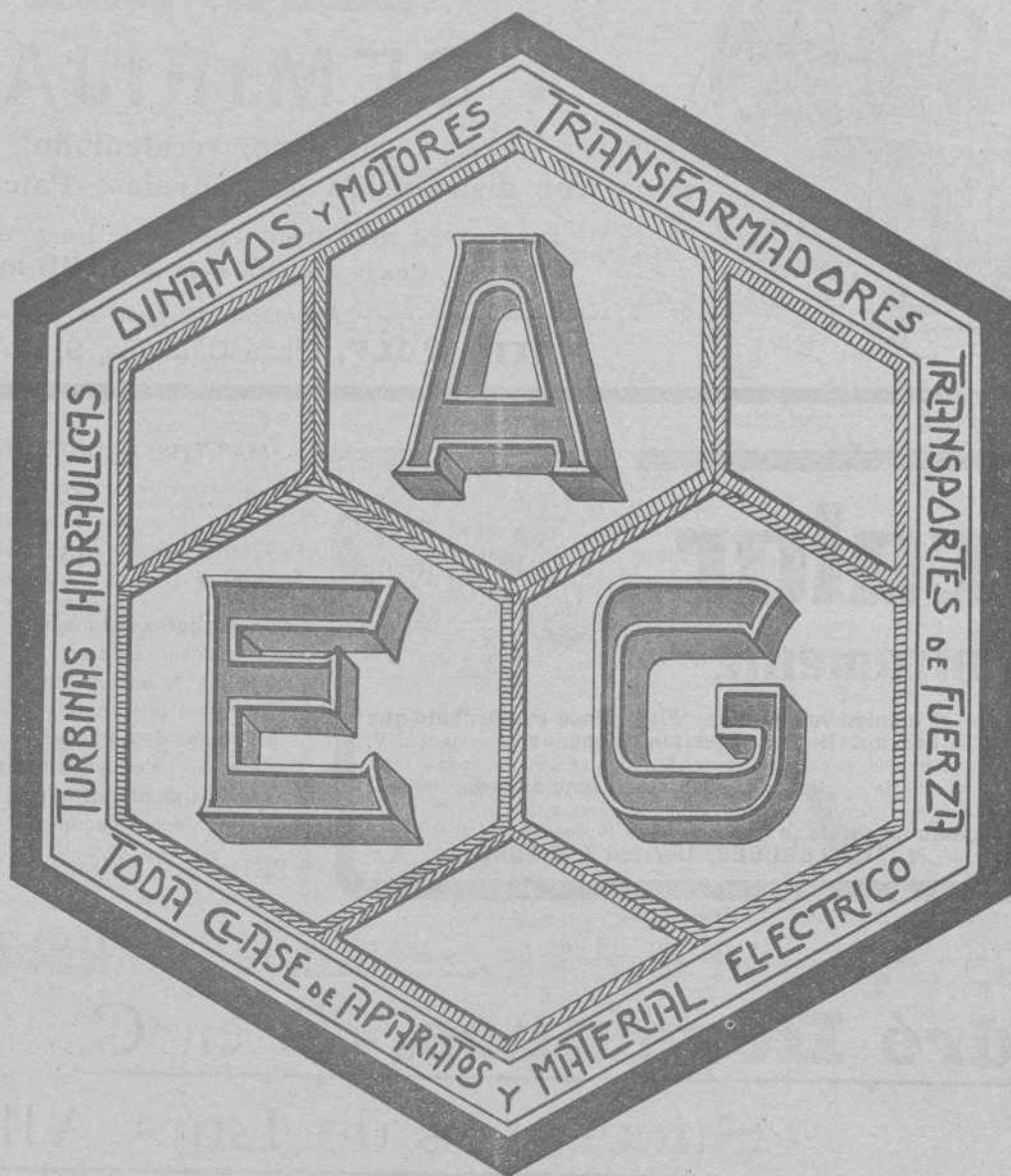

Turbo-dinamos, Turbinas hidráulicas
 Transportes de fuerza
 Dinamos, Motores, Transformadores, aparatos
 de caldear y toda clase de material eléctrico
 adaptable á diferentes industrias

A. E. G.-Thomson Houston Ibérica
 Sociedad Anónima

ESTUDIOS
 Y PRESUPUESTOS GRATIS

BILBAO
 CALLE DE ELCANO (frente al Circo)

MERCANTIL MINERA
INDUSTRIAL MARITIMA



De utilidad para los mineros,
navieros, industriales, comerciantes
y personas de negocio en general.

Revista Bilbao

FUNDADA EN 1894.



Director-Propietario:
Luis Ruy-Wamba

<p>PRECIOS DE SUSCRIPCIÓN</p> <p>Bilbao, trimestre... Ptas. 3,00 Provincias aho..... 18,00 Extranjero, id..... Ptas. 24,00 Número suelto Ptas. 0,50 Idem atrasado 1,00 Se publica los sábados</p>	<p>Redacción y Administración: Barroeta Aldamar, 8</p> <p>CORRESPONSALES:</p> <p>LONDON E. C. - Walter Judd, Ltd. 5, Queen Victoria Street</p> <p>BERLIN - Mr. Rudolf Mosse Jerusalem Strasse 46/49</p> <p>PARIS - John F. Jones y C.^a 31, bis, Faubourg Montmartre</p> <p>BARCELONA - Roldós y C.^a Rambla del Centro, 37</p>	<p>PRECIOS DE ANUNCIOS</p> <p>Ofertas y demandas.. Ptas. 1,00 Anuncios oficiales... 1,00</p> <p>Para los demás anuncios pidase tarifa Pago adelantado</p>
---	--	---

Instalación para desmenujar mediante cubeta-draga y para transportar

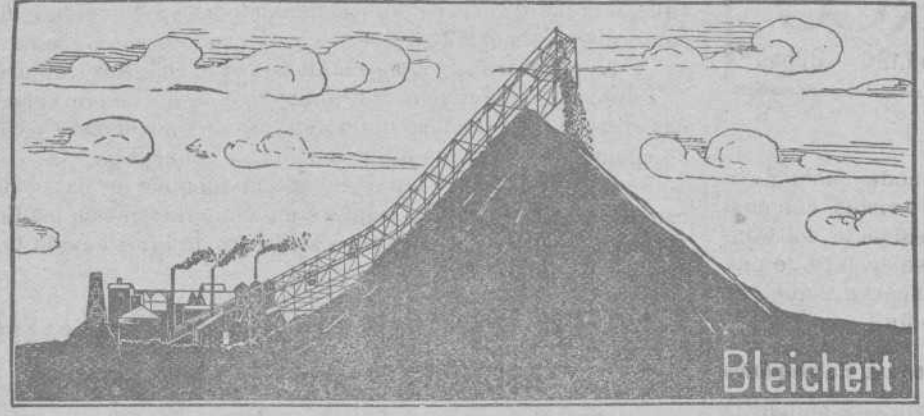
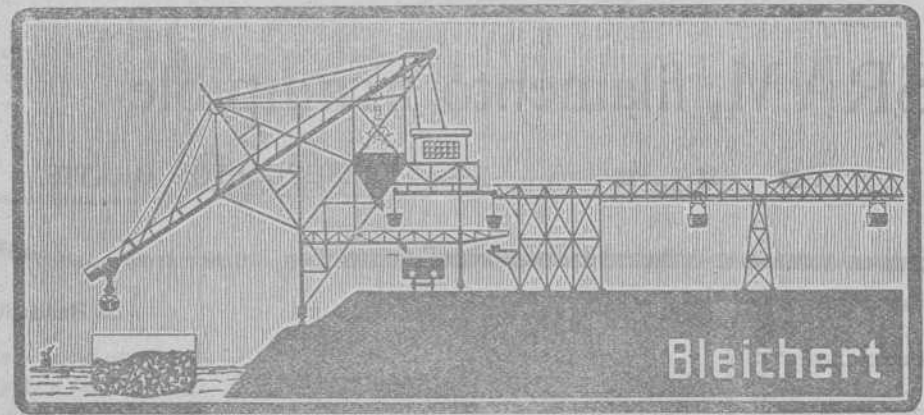

Tranvía aéreo patentizado para formar escoriales y amontonar ripios

A. Bleichert y C.^a

Bilbao.—Plaza Circular, 4.

-VIAS AEREAS-

- INSTALACIONES --
- TRANSBORDADORAS
- Grúas de cable**
- FAJAS TRANSPORTADORAS
- INSTALACIONES --
- DE TRANSPORTES
- DE TODAS CLASES

Dirección telegráfica:

BLEICHERT

Teléfono número 455

CRÓNICA MERCANTIL E INDUSTRIAL

Compañía minera de Bacaes

Esta Sociedad ha renunciado a la línea férrea proyectada entre su concesión y Almería, para aplicar toda su actividad a las minas que explota.

Los esfuerzos hechos en ese sentido han dado resultados muy lisonjeros, y se expresan por un dividendo de 6 por 100 a los accionistas; la gerencia confía en llegar a una producción de 1 000 toneladas diarias, y tiene hechos contratos que le aseguran la venta de sus labores durante algunos años.

Compañía Española de Fomento en Africa

Bajo esta denominación se ha constituido en Barcelona esta nueva Empresa, con un capital de tres millones de pesetas, al objeto de desarrollar en Africa diferentes explotaciones y empresas, especialmente las relacionadas con las concesiones que por Reales decretos han sido otorgadas a D. Trinidad Rius y Torres. Forman parte de dicha entidad además del citado señor Rius y Torres, los señores D. José Mansana y Terrés, D. Jaime Brutau y Manen, el Excmo. Sr. Marqués de Alella, D. Tomás Recoletos y Lladó, D. José Viladevall, D. Román Regordosa y Soldevilla, Don Alfredo Mata, D. Román Fabra y Puig, D. Joaquín Uriach y la razón social Rius y Torres.

General Electric de España

Sociedad Anónima

Afiliada con The General Electric C.^o Ltd.-Londres

Casa Central:

MADRID.-Fuencarral, 134

Sucursal:

BARCELONA.-Vergara, 5

Maquinaria Eléctrica

Material pequeño

para instalaciones.

:: Teléfonos ::



MARCA REGISTRADA

Especialidad para minas.

Astilleros y

:: Talleres ::

Lámparas OSRAM, filamento irrompible

CATÁLOGOS GRATIS.

:: :: ::

PRESUPUESTOS GRATIS.

ACEITES Y GRASAS MINERALES.—SEBOS.—COTTONES.—CORREAS
EMPAQUETADURAS.—PLANCHAS DE GOMA.—DESINCRUSTANTE
ESCARPIAS.—TORNILLOS DE VIA, ETC., ETC.

LUIS DEL BARCO

Gran Vía, 44 y Marqués del Puerto.—Teléfono 1.120.—Bilbao

El patrón oro

La prensa ha dicho que el ministro de Hacienda había dado cuenta de un proyecto relativo al patrón oro, por virtud del cual éste quedaría establecido en poco tiempo. El presidente del Consejo de Ministros rectificó la noticia, y dijo que se trataba de una ley regularizando el cambio. Ahora hay que esperar á que sea conocido el medio propuesto para llegar á dicho fin.

Ferrocarril de Medina de Rioseco á Palanquinos

Se ha otorgado la concesión del ferrocarril estratégico de Medina de Rioseco á Palanquinos á la Compañía de Ferrocarriles de Castilla, con sujeción á la ley de 23 de Febrero de 1912 y Reglamento provisional dictado para su ejecución al pliego de condiciones particulares aprobado y á todas cuantas disposiciones de carácter general dictadas ó que se dicten y sean aplicables al ferrocarril de que se trata.

Exposicion de Arquitectura de Leipzig

Según nos comunica el Comité administrativo de la Exposición Internacional de Arquitectura y Construcciones de Leipzig, el plazo de presentación de solicitudes de admisión para los expositores privados, que en un principio se había fijado para el 1.^o de Octubre, ha sido prolongado hasta el 1.^o de Enero de 1913.

Para qué se comprenda que grande es el interés que ha despertado esta Exposición, diremos que hasta la fecha se ha pagado ya más de un millón de marcos por alquiler de superficie para las instalaciones proyectadas.

La Banda Negra

Nuestro Cónsul en Constantinopla dice que desde hace bastante tiempo una verdadera partida de estafadores, á la que se ha bautizado en dicha plaza, con el nombre de «Bande Noire», opera en aquel mercado y en el de Smirna tomando las apariencias de firmas comerciales importantes y serias y habiendo ocasionado numerosas víctimas entre los comerciantes é industriales extranjeros.

Parece ser que muchas de dichas firmas se hallan relacionadas entre sí, prestandose mutuo auxilio de información y contando además con algunas Agencias de este género.

Se recomienda, por tanto, encarecidamente á los exportadores españoles, que se dirijan siempre pidiendo informes á los Consulados de la nación en Turquía ó al Centro de Información Comercial del Ministerio de Estado.

Altos Hornos de Vizcaya

Cumpliendo lo preceptuado en las Escrituras de emisión de Obligaciones de las extinguidas Sociedades de «Altos Hornos y Fabricas de Hierro y Acero de Bilbao» y «Metalurgia y Construcciones Vizcaya» se sortearán en el domicilio social (Ibáñez de Bilbao L. O.) el día primero de Diciembre próximo á las diez de la mañana, las 520 Obligaciones pertenecientes á la primera, que deben ser amortizadas en el año actual, y las 170 de la segunda, que corresponde amortizar en el segundo semestre.

El acto será público y ante Notario, con asistencia de la Comisión Delegada del Consejo de Administración, y las bolas extraídas se conservarán hasta el sorteo próximo en las oficinas de la Sociedad para facilitar su comprobación á los obligacionistas que lo deseen.

Bilbao, 23 de Diciembre de 1912 —El Secretario del Consejo de Administración. GUILLERMO DE IPIÑA.

Construcciones, Instalaciones y Reparaciones Electro-Mecánicas

MAQUINARIA, APARATOS Y MATERIALES ELECTRICOS

INSTALACIONES COMPLETAS PARA MINAS

Oficinas técnicas—Almacenes—Talleres

R. DE EGUREN

INGENIERO

Gran Vía, 35
BILBAO

Crónica Metalúrgica

Después de varias semanas de duda, parece que el mercado metalúrgico intenta reanimarse, y a pesar de la abstención de los compradores de Ultramar, los fabricantes muestran más firmeza en sus precios. Debemos sacar, pues, en conclusión, que los productores desean conservar su contrato en tan buenas condiciones como el cerrado en fin del año último.

Esta política es, ciertamente, buena, pero mientras de un lado las fábricas muestran mucho optimismo y declaran preocuparse muy poco de los acontecimientos actuales en Oriente, que han, sin embargo, influido bastante en los diferentes mercados europeos, vemos, por otra parte, á los compradores, desconfiarse, con razón, de esta aparente firmeza, y muy raros son los que se atreven en la actualidad á intervenir en las operaciones especulativas de compra á largo plazo.

En nuestro modo de ver, no creemos que la confianza general renacera antes de resolverse las dificultades existentes entre los grandes Estados europeos para establecer la paz general en los Balkanes.

Hay todavía, ciertamente, mucha actividad en varias fábricas, pero, por el contrario, otros fabricantes que han tenido siempre por principio cubrir su producción durante los plazos, relativamente cortos, han debido rescindir las órdenes, y en consecuencia, ciertas concesiones en los precios han sido muy fácilmente concedidas.

En todo caso, si los clientes de Ultramar no se deciden en breve á contratar fuertes envíos, no vemos la razón de aumentar todavía los precios, porque en virtud de las quejas de fabricantes relativamente á la carestía de primeras materias, los precios actuales son muy remuneradores, y todos los fabricantes en general podrían realizar este año beneficios excesivamente elevados.

Admisión de valores en Bolsa

Han sido admitidas á la contratación pública y cotización oficial en la Bolsa de Bilbao las *cuarenta y un mil seiscientos sesenta y cinco acciones*, de á cien pesos nominales cada una (moneda nacional argentina), al portador, completamente liberadas, de la segunda serie, números 790 981 al 832 645, ambos inclusive, representadas por títulos de una, cinco, diez, cincuenta y cien acciones, puestas en circulación por la Sociedad BANCÓ ESPAÑOL DEL RIO DE LA PLATA, como parte de las emitidas y que han de representar todo su capital social, y con iguales condiciones, derechos y circunstancias que las anteriores setecientos noventa mil novecientos ochenta acciones ya admitidas á la contratación é incluidas en las cotizaciones oficiales.

También han sido admitidas en la bolsa de Madrid.

La catástrofe del Circo

Por la prensa diaria, con amplitud de datos, se habrán enterado nuestros lectores de la monstruosa catástrofe acaecida en el Circo del Ensanche en la tarde del domingo último.

Hallábase el teatro abarrotado de espectadores, en su mayoría niños, quienes huyendo de las inclemencias del tiempo, se presentaban la tarde, por diez céntimos, presenciando las exhibiciones del cinematógrafo, cuando una falsa alarma, originada por la voz de ¡fuego! lanzada por algún gracioso ó desalmado, hizo que los niños de las galerías altas se precipitaran en tropel por una escalera inmundada, que ahora resulta no era servidumbre para el público, pereciendo, de resultados del magullamiento y asfixia consiguientes, *cuarenta y cuatro niños, un joven de veintún años y una mujer de cuarenta y nueve.*

El cuadro de horror no es para descrito. Bilbao entero toma en estos momentos parte en el inmenso duelo: desde el más rico al más humilde, todos, sin distinción de clases, formaron en la imponente fúnebre comitiva, para el traslado de los cadáveres, desde el Hospital al ferrocarril de Lezama para ser conducidos al cementerio de Derio.

El entierro, organizado y costado por el Ayuntamiento, resultó colosal, grandioso, tan colosal como el dolor que se ha apoderado de todos los corazones.

Los padres de las víctimas se proponen exigir responsabilidades, y harán bien, aunque descontado queda que estas justas reclamaciones no encuentran jamás el amparo á que son acreedores los deudos de las pobres víctimas.

LA REVISTA BILBAO, testimonia su pesar á las familias que hoy lloran la pérdida de seres queridos.

Compañía Minera de Sierra Menera

Dividendo Activo

Desde el día 2 del mes de Diciembre próximo se pagará en los Bancos de Bilbao y del Comercio y en estas oficinas (Ibañez de Bilbao, chalet) á cuenta de las utilidades del ejercicio del año actual, un dividendo activo de 2 y medio por 100, ó sea, pesetas 12,50 por acción, libre de todo impuesto, contra cupón número 5.

Bilbao, 27 de Noviembre de 1912.—RAMÓN DE LA SOTA,
Director Gerente, LUIS MARIA DE AZNAR, Director Gerente.

Gran Premio Exposición Bruselas 1910

WEISE Y MONSKI

BILBAO:

Ibáñez de Bilbao, letra C.

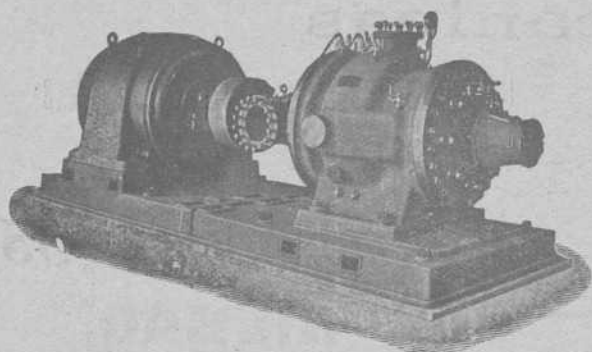

BOMBAS CENTRIFUGAS
y de pistón para todos usos
BOMBAS de vapor DUPLEX
COMPRESORES de aire

Gran Premio Exposición Bruselas 1910

Importación de vinos en Francia

En los nueve primeros meses de los años 1910, 1911 y 1912 se han importado, según la estadística oficial las cantidades que á continuación se expresan:

	1910	1911	1912
	Hectolitros	Hectolitros	Hectolitros
Vinos comunes en pipas de:			
España.	193.596	1.208.055	566.487
Italia.	14.192	16.840	7.177
Argelia.	5.131.426	5.441.043	6.014.529
Túnez.	155.634	125.985	136.939
Otros países.	21.462	285.753	171.004
Totales.	5.516.310	7.077.676	6.896.136
En botellas.	5.040	4.985	5.589
Vinos generosos en pipas de:			
España.	35.365	68.553	62.801
Argelia.	29.188	20.422	46.364
Otros países.	60.537	67.422	129.650
Totales.	125.090	156.397	229.815
En botellas.	989	1.601	1.350

El valor de estas importaciones asciende á 205.629.000, 235.990.000 y 234.028.000 francos respectivamente.

Producción mundial de café

El *Well Street Journal* calcula la cosecha última, ó sea la de 1911-1912, en las cantidades siguientes, en miles de libras:

Brasil, 1.500.000; otros Estados: Sur América, 200.000; Haití, Jamaica é Indias Occidentales, 75.000; Guatemala, Costa Rica, Salvador, Honduras y otros países y América Central, 300.000; Méjico, 100.000; Indias inglesa y francesa, Malasia, Ceylán y Arabia (Moka), 125.000; Abisinia, Somali, Liberia, y Africa alemana, Congo, etc., 75.000; Nueva Caledonia y resto de Oceanía, 1.000; Estados Unidos, Puerto Rico y Hawái, 54.000.

Total, libras 2.530.000.

Puerto de Cartagena

EMBARQUE DE MINERALES Y METALES HASTA EL 23 DE NOVIEMBRE

CARGADORES	Destino	Mineral	Mineral	Plomo
		de hierro	de zinc	en barras
		Toneladas	Tnadas.	Kilogramos
SUMAS ANTERIORES		329.509	54.800	45.727.364
Tobal y Compañía	Ayr	3.000	"	"
Ce. des Minerais	Nordenscham	"	1.200	"
L. Canthal y C. ^a	Idem	"	1.250	"
V. Andreu	Rotterdam	8.200	"	"
Tobal y Compañía	Glasgow	5.100	"	"
Escomb. ^a Blyberg	Amberes	"	1.400	"
G. y A. Figueroa	Odessa	"	"	200.000
Idem	Hamburgo	"	"	500.000
Idem	Marsella	"	"	66.500
Idem	Amberes	"	"	500.000
Idem	Marsella	"	"	66.500
V. Andreu	Emden	5.400	"	"
G. y A. Figueroa	Nápoles	"	"	30.000
Idem	Reval	"	"	300.000
Idem	Marsella	"	"	66.500
TOTALES.		351.209	58.650	47.276.864

PUBLICACIONES

PORTFOLIO FOTOGRAFICO DE ESPAÑA

De esta utilísima obra que con tanto éxito publica la casa editorial Alberto Martín, de Barcelona, hemos recibido los cuadernos 25 y 26, dedicados á Teruel y Palma de Mallorca, respectivamente.

El primero se compone de su correspondiente mapa á varias tintas, la descripción de la provincia y su capital, nomenclátor por orden alfabético de partidos judiciales y pueblos que en ella figuran, y dieciseis notabilísimas fotografías, entre las que sobresalen el acueducto los Arcos, las momias de los amantes de Teruel, Escuelas Municipales, puente sobre el Turia, etc.

El cuaderno 26 (Palma de Mallorca) se compone, igual que el anterior, del mapa de las Islas Baleares, el estudio de las mismas y su capital, y dieciseis hermosas é interesantes vistas como la Lonja, Castillo de Bellver, patio del Castillo de la Almudaina, puerta de la Catedral, iglesia de San Francisco, Casas Consistoriales, etc. etc.

El precio de cada cuaderno con cubierta impresa á cuatro tintas, es de 50 céntimos.

Los pedidos de esta obra pueden hacerse en las librerías, centros de suscripciones y al editor Alberto Martín, Consejo de Científicos, 140, Barcelona.

Si queréis una escritura perfecta,
siempre alineada, usad la



Máquina de escribir Underwood

8 Grandes Premios
9.000 Referencias en España

Pídase el Catálogo a Guillermo Trúuiger & C.^o : Barcelona : Balmes, 7

En Bilbao: D. MARCOS MUÑOZ Victor, 6.

Clasificación de los cementos

El marqués de Portago se ocupó hace algunos meses en el Senado sobre la importante cuestión de la calidad de los cementos y solicitó del Gobierno la remisión a la Cámara del pliego de condiciones para la recepción de dichos materiales de construcción que está a estudio de una comisión de señores Ingenieros.

Sabemos que trata dicho señor de presentar una proposición de Ley, encaminada a determinar concretamente las condiciones que deben reunir los cementos, tanto químicas como mecánicas, como sucede en otros países de Europa y América, pues de esta manera se evitará el empleo de cementos de deficiente calidad que perjudican a la construcción, tanto en las obras públicas como en las particulares.

Por tanto, en lo sucesivo podrán clasificarse los cementos en diversas clases y podrá el consumidor rechazar aquéllos que no reúnan las debidas condiciones establecidas por el Estado.

Por otra parte, quedará bien determinado lo que será verdaderamente cemento, tanto natural como artificial, y cales hidráulicas, pues hoy se venden de éstas con el calificativo de cementos, no siéndolo, y de aquéllos, algunos que en realidad no son más que cales hidráulicas.

El marqués de Portago ha conferenciado con el Ministro de Fomento y no tardará en presentar la proposición de Ley a las Cortes, la cual será votada en el presente período parlamentario.

Banco Español del Río de la Plata

SUCURSAL DE BILBAO

Plaza Circular, número 4

Se avisa a los señores accionistas que de acuerdo con las condiciones de la emisión de acciones de fecha 21 de Noviembre de 1910, el Directorio ha resuelto fijar desde el 15 al 31 de Diciembre próximo, el plazo para el pago de la quinta cuota de diez por ciento de dichas acciones.

Bilbao 19 de Noviembre de 1912.—E. Gómez y J. L. Ureña, apoderados. 2-6

Juan Sansinenea

Fuenterrabía, 33, y Urdaneta, 8, San Sebastián.

Minas, bosques, industrias, ferrocarriles, tranvías, propiedades, saltos de agua, colocación de negocios, constitución de sociedades.

SOCIEDAD ANONIMA "Collado del Lobo"

SU SITUACIÓN EN 31 DE OCTUBRE DE 1912

Activo	Pesetas
Acciones en cartera	250.000,00
Caja y Bancos (Bilbao y Linares).	262.543,17
Coto minero	1.500.000,00
Material fijo	36.033,12
Material móvil	6.779,12
Ganado, carros, etc.	15.164,45
Edificios	8.430,84
Terrenos adquiridos.	33.128,82
Pozo «Cinco Hermanos».	1,00
Pozo «San Blas».	60.000,00
Pozo «Los Dolores».	30.000,00
Pozo «Bilbao».	240.010,80
Pozo «Agustina».	3.019,14
Pozo «Vizcaya».	77.716,30
Trabajos de investigación.	73.044,33
Lavadero	10.793,61
Mobiliario	2.297,55
Materiales y efectos.	28.994,65
Gastos generales y sueldos en 1912	46.273,04
Impuestos del Estado	50.557,20
Accidentes del trabajo	19.392,20
Preparación de labores	331.534,56
Explotación	587.461,24
Gastos de conservación	13.646,49
	<hr/>
	3.686.821,63
Depósitos necesarios	175.000,00
Conversión Cédulas	84.007,80
	<hr/>
	3.945.829,43
	<hr/>
Pasivo	
Capital.	2.500.000,00
Productos obtenidos en 1912.	1.184.753,92
Interés de Imposiciones.	2.067,71
	<hr/>
	3.686.821,63
Acreedores por Depósitos necesarios	175.000,00
Obligaciones especiales	84.007,80
	<hr/>
	3.945.829,43

El Gerente, JOAQUÍN VELILLA.—V.º B.º, El Presidente, EMILIANO DE OLANO.



Pablo Martínez y Compañía

Ingenieros

Antiguos empleados de JUAN WENZEL Y COMPAÑÍA

MAQUINARIA Y MATERIAL ELECTRICO

Luchana, 2.--Bilbao

Teléfono 1.374

Junta Sindical

del Colegio de Agentes de Cambio y Bolsa de Bilbao

Esta Junta Sindical, en sesión del día de hoy ha señalado para la liquidación por diferencias de las operaciones á plazo en curso, de valores admitidos á Contratación oficial en Bolsa, los CAMBIOS MEDIOS siguientes:

ACCIONES DE LA SDAD. MINAS DE CALA.	á 94	%
ID. ID. MINAS DE IRUN Y LESACA.	á 60	»
ID. ID. MINERA DE VILLODRID.	á 91	»
ID. ID. SIERRA ALHAMILLA.	á 115	»
ID. ID. HULLERAS DE SABERO Y ANEXAS...	á 68	»
ID. ID. COLLADO DEL LOBO.	á 110	»
ID. ID. ANÓNIMA AURRERA.	á 135	»
ID. ID. HIDROELECTRICA IBERICA.	á 109	»
ID. ID. ALTOS HORNOS DE VIZCAYA.	á 296	»
ID. ID. GENERAL AZUCARERA DE ESPAÑA, PREFERENTES	á 41,75	»
ID. DE LA COMP. ^a DE LOS FERROCARRILES DE LA ROBLA.	á 50	»
ID. ID. DE LOS FERROCARRILES VASCONGADOS.	á 98,50	»
ID. CREDITO DE LA UNION MINERA	á 475	»

La propiedad industrial

Para hacer el estudio de las reformas y mejoras que deben introducirse en nuestra ley de Propiedad Industrial, ha sido nombrada recientemente una comisión, á la que por Real orden del ministerio de Fomento se encarga la formación de un anteproyecto de la nueva legislación que convenga establecer. La ley ahora vigente data del año 1902, y entonces significó un verdadero progreso en la materia, pues anteriormente sólo teníamos la ley de 1878 sobre patentes de invención y de introducción y el Real decreto de 1850, con algo sobre marcas industriales, de comercio y agrícolas y algunas Reales órdenes complementarias. En 1902 se añadió á eso la reglamentación y protección de dibujos y modelos de fábrica, del nombre comercial, de las indicaciones de procedencia de los productos y de las recompensas industriales.

Al redactarse el Reglamento para la aplicación de la ley de 1902, se dispuso: que pasados diez años, el Registro de la Propiedad Industrial propondría al ministro las reformas que la práctica aconsejase. La reciente Real orden, instituyendo una comisión para ese objeto, responde al mismo propósito y á la vez á la necesidad de incorporar á nuestra legislación algunos acuerdos de congresos internacionales reunidos en estos últimos años.

Crónica de mercados

VALLADOLID.—Trigo á 46 reales fanega. Tendencia sostenida. Las harinas cotizaron de 33,50 á 36,50 pesetas los 100 kilos. Centeno á 37 $\frac{1}{2}$ reales fanega, cebada á 28 $\frac{3}{4}$, algarrobas á 32, avena á 19 y yeros á 32.

PALENCIA.—Trigo á 45 y 45,50 reales las 92 libras, centeno á 35 las 90 libras, cebada á 30, yeros á 34 reales la fanega y avena á 19,50.

ZARAGOZA.—Trigos.—Catalán á 22,86 y 23,42 pesetas hectolitro, idem de 2.^a á 21,74 y 22,30, aembrilla á 20,06 y 20,62 y huerta á 19,50 y 20,06.

Granos.—Cebada á 12,30 y 14,99 pesetas hectolitro y habas á 14,45 y 14,99.

Harinas.—De 1.^a á 39 y 40 pesetas los 100 kilos, idem primera blanca á 34 y 35, idem 2.^a á 28 y 30 á idem 3.^a á 21 y 24.

Despojos.—Cabezuela á 13 y 14 pesetas los 180 litros, menudillo á 7,50 y 8, salvado á 5,50 y 6 y tástara á 5 y 5,50.

BURGOS.—Trigo blanco á 42,50 reales los 42,50 kilos, rojo á 41,50, idem á laga á 43 los 44, centeno á 34 los 41,50, centeno á 34 los 41,50, cebada á 28 los 32, avena, á 18 los 26 y yeros á 34 los 44.

BARCELONA.—Trigo de Cáceres á 45 reales fanega, de La Carolina y Peñaranda á 45 $\frac{1}{2}$, de Langa y Peñafiel á 45 $\frac{3}{4}$ y de Ciudad Real, Huete y Sigüenza á 46.

Las Cámaras de Comercio é Industria

y las Sociedades extranjeras

Por el Ministerio de Fomento se ha dictado la siguiente Real orden.

1.^o Que las Sociedades extranjeras que tengan en España sucursales, agencias ó oficinas y tributen por la tarifa tercera del impuesto de utilidades, vienen obligadas á contribuir al sostenimiento de las Cámaras de Comercio é Industria, con el 2 por 100 como máximo, de la contribución que satisfagan.

2.^o Que tales Sociedades se considerarán electores con la consiguiente obligación de pago en todas las Cámaras, en cuyo territorio posean agencias ó sucursales, siempre que pueda determinarse la cantidad de utilidades que á cada una corresponda.

3.^o Que las Sociedades de seguros y en general todas las que se dediquen á la fabricación, forman parte tan solo del Cuerpo electoral de las Cámaras de Comercio en las poblaciones donde funcionen separadamente Cámaras de Comercio y de Industria.

4.^o Que cuando el concepto de utilidades corresponda á contribución de comercio y á contribución de Industria, el pago si las Cámaras están separadas, será proporcional á la contribución, pero nunca podrá exceder del 2 por 100.

5.^o Que los Gerentes ó Representantes de Sociedades extranjeras que en nombre de estas ejerciten el derecho electoral, cuando sean extranjeros serán considerados como tales al efecto de elegibilidad, conservando, no obstante, todos los demás derechos que la ley de bases y el Reglamento atribuye á los electores.

Buques entrados desde el 23 al 29 de Noviembre de 1912

IMPORTACION

Núm. de ord.	Día	Pabellón	Nombre del buque	Tons. de reg.	CAPITAN	Kilogramos de carbón	Kilogr. de bacalao	Kilogramos de carga total	Procedencia	Consignatario ó corredor
SUMAS ANTERIORES.						478155352	13140727	67269848 ⁰		
1510	23	Alemán	Nive	453	H. Ruchel	0	0	29253 ⁰	Amberes	J. Hopp y Compañía
1511	»	Español	Getso	632	R. Leal	»	»	»	Burdeos	Agencia J. Wild y Comp. ^a
1512	»	Noruege	Bratland	1471	A. Cindstal	»	»	»	Idem	Sota y Aznar
1513	»	»	San Telmo	933	G. Arnesen	»	442133	463731	Bergen y otros	Andrés Amland
1514	»	Español	Marqués de Mudela	1211	V. Landa	2391835	»	2391895	Newport	Eduardo Salvidegoitia
1515	»	Inglés	Folda	801	V. Hall	»	»	»	La Pallice	Martyn, Martyn y Comp. ^a
1516	»	Español	Amboto Mendi	1273	I. San José	2946646	»	2962260	Newcastle	Sota y Aznar
1517	»	Alemán	Frankenwald	2391	C. von Lucken	»	»	»	Hamburgo	Edmundo Couto
1518	24	Español	Cabo Corona	909	P. Alsina	»	»	24575	Marsella	Bergé y Compañía
1519	»	Alemán	Emma Minlos	782	H. Frügel	»	»	377351	Londres	R. de Azqueta
1520	»	Español	Herrera	632	J. Elordieta	»	»	580187	Amberes	Idem
1521	»	»	Castro Urdiales	898	F. Saralegui	»	»	»	Rochefort	José Picaza
1522	»	Inglés	Saxon	996	E. Fair	»	»	»	Burdeos	Agencia J. Wild y Comp. ^a
1523	25	»	Eleonora Mail	1116	T. E. Thompson	»	»	»	Saint Nazaire	Tomás Urquijo
1524	»	Español	Begoña	1717	F. Sarasola	»	»	»	Idem	Sota y Aznar
1525	»	Inglés	Waterloo	903	S. H. Hurluth	»	»	»	Burdeos	Vicente Correas
1526	»	Español	Ollargan	1333	V. Alegria	»	»	»	La Pallice	Hijos de Astigarraga
1527	»	Inglés	Utrinc	1095	W. Masson	»	»	»	S. Nazaire	Sota y Aznar
1528	»	»	Pelica	1310	G. Hodgson	»	»	»	Idem	Aznar y Compañía
1529	»	Alemán	Orconora	848	O. T. Pischel	»	»	»	Rotterdam	Erhardt y Compañía
1530	»	Español	Bizkaya	935	J. Rey	1940985	»	1940985	Newcastle	Vda. de B. Otero y Comp.
1531	»	»	Alu Mendi	1312	E. Meaurio	1896426	»	1896426	Idem	Sota y Aznar
1532	»	»	Oiz Mendi	1312	Q. Uralde	2856565	»	3062965	Idem	Idem
1533	27	Noruego	Agnes	263	T. Wisloff	»	316517	316517	Bergen y otros	Andrés Amland
1534	»	Español	Cataluña	1834	F. Hazas	»	»	215119	New York	Bergé y Compañía
1535	28	»	Cabo San Antonio	1213	J. Zalvidea	»	»	210	Marsella	Idem
1536	»	Danés	Foringur	202	J. Mohar	»	219960	219960	Trangisvang	Andrés Amland
1537	»	Noruego	Andora	837	G. Osmundsen	»	»	»	harenite	Macleod y Compañía
1538	»	Sueco	Skane	998	V. H. Wahlberg	»	»	»	Lisboa	Edgar J. Turner
1539	29	Uruguayo	Rafael	1761	J. Galdona	»	»	»	Idem	Miguel P. Ferrer
1540	»	Inglés	Gregyug	1047	A. Way	»	»	»	S. Nazaire	Gustavo Motschman
TOTALES						490187869	14119337	687435397		

CABOTAJE

Núm. de orden	Día	Aparato	Nombre del buque	Tons. de reg.	CAPITAN	Kilogramos de carbón	Kilogr. de cemento	Kilogr. de vino	Kilogramos de carga total	Procedencia	Consignatario ó corredor
S. ANTERIORES						276676161	3569950	13977980	380627818		
1410	23	Vapor	El Gallo	380	J. Menéndez	803340	»	»	803340	Gijón	Ulpiano Torre
1411	»	»	Maria Mercedes	122	B. Fernández	»	»	»	188883	Vivero y escalas	Francisco García
1412	24	»	Cabo Corona	909	P. Alsina	»	»	32130	781598	Carg. y escalas	Bergé y Compañía
1413	»	»	Dolores	71	J. A. Iraundegui	»	117300	»	117300	Zumaya	Hijos de Astigarraga
1414	»	Balandra	Santander Lequeitio	23	J. Arrinda	»	»	»	19750	Lequeitio	E. de Arriaga y Compañía
1415	»	»	Chorrocha	16	F. Aranzamendi	»	»	»	12400	Idem	Idem
1416	»	»	Nueva Unión	23	S. Badiola	»	»	»	»	Bermeo	Idem
1417	25	»	Bizkaya	30	J. Fradua	»	»	»	»	Idem	Idem
1418	»	»	Concha	24	S. Astralaga	»	»	»	»	Idem	Landáburu
1419	»	Vapor	Kontzesi	96	E. Arrinda	260000	»	»	260000	S. E. de Pravia	H. de Azqueta
1420	»	»	Cabo La Plata	1857	F. Goxeascocoechea	»	»	39960	361225	Barcelona y esc.	Atanasio Aréizaga
1421	26	»	Salvadora	1447	E. Goitia	»	»	»	»	Barcelona y esc.	Bergé y Compañía
1422	27	»	Iparraguirre	600	A. Pereda	1673200	»	»	1673200	Generife	Urbe y Eguiraun
1423	»	»	Axpe	685	P. Aldamiz	»	»	»	»	S. E. de Pravia	Chávarri y Compañía
1424	»	»	Gijón	47	J. Rot	154560	»	»	»	Pasajes	Ulpiano Torre
1425	»	Goleta	Forua	77	J. M. Arrasate	»	»	»	154560	Gijón	Francisco García
1426	»	Balandra	Simón	28	S. Anduiza	»	»	»	»	Bermeo	E. de Arriaga y Compañía
1427	28	Vapor	Cabo San Antonio	1214	J. Zalvidea	»	»	»	»	Idem	Idem
1428	»	Balandra	Cisne	51	L. Figueroa	»	»	»	688341	Barcelona y esc.	Bergé y Compañía
1429	»	Vapor	Cairo	1021	A. Mur	»	»	»	25000	Ferrol	J. S. de Otazua
1430	»	Balandra	Nuevo Lequeitio	34	J. Meave	»	»	»	»	Castro Urdiales	Martyn, Martyn y C. ^a
1431	29	Goleta	Fanny	42	L. Gómez	»	100000	»	»	Santofia	E. de Arriaga y Compañía
TOTAL						279567261	3787260	14050100	385813915	Zumaya	Hijos de Astigarraga

Buques salidos desde el 23 al 29 de Noviembre de 1912

EXPORTACION

Núm. de orden	Día	Nombre del buque	Tons. de reg.	Kilogr. de mineral	Kilogr. de lingote	Kilogr. de vino comun	Kilogr. de carga general	CARGADOR	Destino	Cargaderos	NOMBRE DE LA MINA	
S. ANTERIORES												
1378	23	Algorta	1345	2925750	»	400	611	Sota y Aznar	Newcastle	Orconera	Cotos de la Orconera	
1379	»	Ripa	249	274140	»	769	1640	Macleod y Compañía	Grangemth	Galdames	San Severino	
1380	»	Marie	820	1851100	»	720	»	C.ª Expl. mina Pepita	Boucau	Idem	Pepita	
1381	»	Coruña	883	2357770	»	300	»	Luis Ocharan	Rotterdam	Cadagua	Malaespera	
1382	»	Ronnaug	790	1537600	»	86	»	Erhardt y Compañía	Newport	F. Belga	Conchas	
1383	»	Hermes	675	»	»	2370	65793	C. Hoppe y Compañía	Amberes	Uribitarte	(General)	
1384	»	Cantabria	375	»	»	»	229055	Carlos Maruri	Burdeos	Idem	Idem	
1385	»	Getso	632	1638530	»	360	»	Agencia J. Wild y C.ª	Newport	Gandarias	Diana	
1386	24	Douglas	638	1580970	»	»	»	Edgar J. Turner	Grangemth	Indauchu	Abandonada	
1387	»	Urania	970	2612610	»	»	»	S. dney J. Dyer	Middlesbro	Triano	Triano 1.ª Sol y Martfnoz	
1388	»	Betis	737	»	»	9170	90202	Francisco Garcia	B Aires	Uribitarte	(58 pasajeros)	
1389	»	Eranswald	2391	»	»	121293	52034	Edmundo Couto	Vere y esc	P. Exterior	(31 pasajeros)	
1390	25	Gr. fevale	2845	»	»	»	»	Salió en lastre	Burdeos	Lastre	(Lastre)	
1391	26	Yukon	565	1439130	»	»	»	Macleod y Compañía	Garston	Galdames	Elvira	
1392	»	Peveril	1046	2193500	»	»	»	Idem	Glasgow	Idem	Marta	
1393	»	Udsire	540	1169280	»	»	»	Martyn, Martyn y C.ª	Middlesbro	Triano	Confianza y Lorenza	
1394	»	Folda	800	1773290	»	»	»	Idem	Newport	Gandarias	Diana	
1395	»	Dorothea	1309	3062290	»	»	»	Echevarrieta y Larrinaga	Rotterdam	Orconera	Parcocha	
1396	»	Elantsobe	1450	3570750	»	»	»	Aznar y Compañía	Cardiff	Idem	Cotos de la Orconera	
1397	»	Arcotes	1281	2860590	»	»	»	Chávarri y Compañía	Idem	Cadagua	Montefuerte y Cleta	
1398	27	Ringhorn	1078	2408000	»	»	»	J. M. Rivas Martyn y C.ª	Glasgow	Triano	Unión y Amistosa	
1399	»	Gerent	1467	3141380	»	»	»	Gustavo Motschman	Rotterdam	Luchana	Juliana	
1400	»	Pelica	1310	3458320	»	»	300	Aznar y Compañía	Cardiff	Orconera	Cotos de la Orconera	
1401	»	Antonio	1438	3383110	»	»	96	Agencia J. Wild y C.ª	Idem	F. Belga	Conchas y Barga	
1402	»	Koldobika	314	810300	»	»	»	Comp. Explt. m. Pepita	Bayona	Galdames	Pepita, Dolores y S Juan	
1403	»	Manuel	1554	3401440	»	»	1080	Agencia J. Wild y Cop.ª	Rotterdam	Idem	Safo y Catalina	
1404	28	Orconera	848	1750360	»	»	»	Erhardt y Compañía	Idem	Orconera	Cotos de la Orconera	
1405	»	Hernani	260	386270	»	»	»	C.ª Expl. de la mina Pepita	Boucau	Galdames	Pepita	
1406	»	Castro Urdiales	897	2412960	»	»	892	Martyn, Martyn y Comp.ª	Rotterdam	Triano	Bilbao y Justa	
1407	»	Velázquez	754	»	»	»	76103	H. de Azqueta	Hamburgo	Uribitarte	(General)	
1408	29	Nixe	344	»	»	»	130	C. Hoppe y Compañía	Amberes	Idem	Idem	
1409	»	Kontzesi	96	256970	»	»	420	C.ª Expl. de la mina Pepita	Boucau	Galdames	Pepita	
1410	»	Waterloo	903	2048270	»	»	»	S. J. Dyer y J. M. Rivas	Middlesbro	Triano	Martínez, B. Fortuna y Sol	
1411	30	Bachi	1337	2932380	»	»	785	Hijos de Astigarraga	Idem	Luchana	Juliana	
1412	»	Bratland	1471	3156990	»	»	»	Luis Núñez	Rotterdam	Indauchu	Gustavo	
TOTALES.				2781761190	18734420	12769850	32989766					

CABOTAJE

Núm. de ord.	Día	Nombre del buque	Tons. de reg.	Kilogr. de mineral	Kilogr. de lingote	Kilogr. de hierro y acero	Kilogr. de hojalata	Kilogr. de tubos	Kilogr. de alambre	Kilogr. de harina	Kilogr. de vino	Kilogr. de carga total	Destino	Cargadores	
S. ANTERIORES															
1431	23	Santaña	36	»	»	»	»	»	»	»	11500	55075	Castro Urdiales	Varios	
1432	»	Cabo Toribana	790	»	»	494088	71670	12464	3633	75800	12541	953879	Barcelona y esc.	Altos H. y otros	
1433	»	María del Carmen	62	»	»	1783	»	»	»	22200	3746	171323	Foz y escalas	Varios	
1434	»	García núm. 1	47	»	»	3864	3570	1702	»	21180	2490	87844	Vivero y escalas	Idem	
1435	»	Francisco Rcn	72	80000	»	»	»	»	»	»	»	80000	Gijón	P. Arteche	
1436	»	María Pilar	114	»	»	87237	»	1380	5600	11000	2080	166918	Sder y Gijón	Varios	
1437	»	Luis	125	»	»	»	»	»	»	»	»	»	Requejada	Lastre	
1438	24	Carolina	246	»	»	»	»	»	»	»	»	»	S. E. de Pravia	Idem	
1439	»	etis	737	»	»	»	»	»	»	»	625	625	Idiz	J. V. N. de E.	
1440	»	San Pedro	31	»	»	»	»	»	»	»	4000	13333	Lequeitio	Varios	
1441	»	María Luisa	66	70000	»	»	»	»	»	»	»	70000	Gijón	H. Irigoras	
1442	25	El Gallo	38	»	»	»	»	»	»	»	»	»	Idem	Lastre	
1443	»	Aurora	35	»	»	»	»	»	»	»	»	»	Idem	Idem	
1444	»	Cab. Sacratif	1857	»	130000	1702280	58070	19570	»	»	743	2193990	Barcelona y esc.	Altos H. y otros	
1445	»	Atilano Alvarez	56	50000	»	»	»	»	»	»	»	50000	Gijón	Z. Arana	
1446	26	Gijón	42	»	»	»	»	»	»	»	»	»	Idem	Lastre	
1447	»	Cabo Prior	675	»	100000	»	»	»	»	»	»	100317	Pasajes	J. M. Rivas	
1448	»	Karin	933	»	»	»	»	»	»	»	»	»	Coruña	General	
1449	»	epin	245	»	»	»	»	»	»	»	»	»	Avilés	Lastre	
1450	27	Dolores	71	»	100000	»	»	»	»	»	»	10830	Zumaya	Varios	
1451	»	Joven Manola	38	55000	»	»	»	»	»	»	»	55000	Gijón	Z. Arana	
1452	28	María Gertrudis	56	»	»	»	»	1191	»	16800	260	52674	Ribadeo y esc.	Varios	
1453	»	Herrera	632	»	»	»	»	»	»	»	»	»	Santander	General	
1454	»	San Telmo	789	»	»	»	»	»	»	»	»	»	Idem	Idem	
1455	»	Velázquez	754	»	»	»	»	»	»	»	»	312970	Sevilla	Minas de Cala	
1456	»	Santaña	36	»	»	»	»	»	»	»	10000	53345	Castro Urdiales	Varios	
1457	»	Chorrocha	16	»	»	»	»	»	»	»	2300	»	Idem	Idem	
1458	29	María Mercedes	122	»	»	»	»	515	»	»	»	28626	Pasajes S. Seb.	Idem	
1459	»	Emma Minlos	758	»	»	»	»	»	»	»	»	»	Barcelona	General	
TOTALES.				13610030	18637631	93728717	12310231	2491931	2024041	380321	1922282	199356589			

Mineral exportado durante la última semana: Para el extranjero, 60 400.080 k. Cabotaje, 255.000 k. Total 60.655.080 k.

Valores negociados en Bolsa.—Cotizaciones de la semana

Titulo de la empresa ACCIONES	Ultima cotización	Fecha de la operación			Capital millares de PESETAS	Valor de cada titulo	Drs. en bolsa	Divi- dende anual	OBLIGACIONES			Capital Ptas.	Interés	Ultima cotización
		Día	Mes	Año					Compañías de Ferrocarriles	Compañías Navegación	Compañías Minas			
ACCIONES														
Enecos														
De Bilbao	320	4	Novbre.	1912	30.000	500	Todo	14 0/0						
De Vizcaya	290,00	23	»	1912	15.000	250	90 %	8 »						
Crédito Unión Minera	475,00	30	»	1912	20.000	250	30 »	12 »						
Guipuzcoano	230	5	Octubre	1911	5.000	500	60 »	8 »						
De Vitoria	155	21	Septbre.	1911	3.000	500	50 »	6 »						
De Gijón	175	21	»	1910	10.000	500	50 »	8 »						
De Burgos	210	30	Septbre.	1912	3.000	500	20 »	7 »						
De Cartagena	110,00	13	Junio	1912	10.000	500	Todo	6 »						
Hispano Americano	143	20	Mayo	1912	100.000	500	40 %	9 pts						
Español Río la Plata	163 pts.	27	Novbre.	1912	10.000	500	Todo	12 pts.						
Ferrocarriles														
Vascongados	98,50	25	Novbre.	1912	20.000	500	Todo	—						
De Bilbao á Portugalete	157,00	25	»	1912	5.000	500	»	7 0/0						
De Santander á Bilbao	92,50	8	»	1912	12.500	500	»	4 1/2						
De Castro Alén (ord.)	81,00	6	Junio	1911	1.500	500	»	3 »						
De Castro Alén (esp.)	104,50	4	Octubre	1912	1.000	500	»	—						
De La Robla	50	19	Novbre.	1912	20.264	500	»	3 0/0						
Navegación														
Sota y Aznar	140,00	27	Novbre.	1912	1.500	500	Todo	5 0/0						
Bilbaína de Navegación	26 80	11	»	1912	2.100	175	»	—						
Unión	40	21	»	1912	16.000	500	»	—						
La Actividad	33	22	»	1912	3.000	500	»	1 1/2 %						
La Estrella	30	7	Septbre.	1912	1.121	500	»	—						
Olazarri	43,00	16	Novbre.	1912	7.000	500	»	50 pts						
Marítima del Nervión	143,00	22	»	1912	2.500	250	»	6 0/0						
Marítima de Vizcaya	101	14	Julio	1902	535.750	210	»	7 1/2 %						
Naveira Vascongada	100	29	Novbre.	1912	3.125	250	»	7 0/0						
Metalúrgicas														
Altos Hornos de Vizcaya	295,00	30	Novbre.	1912	32.750	500	Todo	—						
Talleres de Deusto	120	6	Mayo	1912	1.000	500	»	7 »						
Tubos Forjados	90	7	Agosto	1912	1.500	500	»	2 »						
La Basconia	33,00	16	Octubre	1912	7.000	500	»	3 »						
Aurrerá	135	21	Novbre.	1912	1.500	500	»	8 »						
Construcciones Metálicas	55 00	6	Septbre.	1911	12.500	500	»	2 »						
Mineras														
Argentifera de Córdoba	110	29	Novbre.	1912	1.500	50	Todo	—						
Anglo Vasca de Córdoba	20	3	»	1912	3.500	50	»	—						
Alcaracejos en Córdoba	22	21	»	1912	2.000	250	»	—						
Minas de Prellezo	100	6	Julio	1911	1.500	500	»	—						
Peñaflor, en Sevilla	77,00	27	»	1912	4.500	500	»	—						
Cala, en Huelva	94,00	30	Novbre.	1912	15.000	500	»	2 pts						
Hulleras Sabero y Anexas	68,00	6	»	1912	5.000	500	»	5 0/0						
Irán y Lesaca	60	27	»	1912	5.000	500	Todo	—						
Cabárceno	120	10	Abril	1912	1.500	500	»	—						
Minas y f.c. de Carreño	50	14	Mayo	1910	4.500	500	»	—						
Argentifera de Almagrera	7	19	Julio	1912	5.000	500	»	—						
Hulleras del Turón	106	4	Novbre.	1907	4.000	500	»	—						
Collado del Lobo	120	27	Junio	1912	12.500	500	»	7 0/0						
Atilana	5,00	1	Agosto	1910	4.000	250	»	—						
Villadriid	91	27	Novbre.	1912	1.000	500	»	3 0/0						
Sierra Alhambilla	115	29	»	1912	1.000	1000	»	10 »						
Minas de Heras	100	5	Octubre	1912	6.350	1000	»	—						
Hullera Vasco-Leonesa	95	24	Mayo	1912	2.000	500	Todo	6 0/0						
De Setares	850	2	Marzo	1911	1.000	1000	»	10 »						
Propietaria Mina Ceferina	100	2	»	1911	1.000	1000	»	10 »						
Azufra Coto de Hellín	115,00	18	Abril	1912	4.750	500	»	—						
Varías														
Unión Resinera Española	100	23	Novbre.	1912	20.000	250	Todo	5 0/0						
Unión de Explosivos	266	23	Octubre	1912	25.000	100	»	16 »						
Unión Eléctrica Vizcaína	136	31	Agosto	1912	18.000	500	»	8 »						
Electra Indust. Española	100	16	Junio	1911	2.500	500	»	5 0/0						
Eléctrica del Nervión	195	24	Dicbre.	1907	400	500	»	—						
T. de Bilbao á Durango	35,00	12	Abril	1912	2.150	500	»	3 0/0						
C. de Seguros Aurora	52,00	22	Enero	1912	20.000	500	30 %	3 »						
Plomo y Estano laminados	120	24	Octubre	1907	1.500	500	Todo	—						
Hidráulica del Freser	38	22	»	1912	3.000	500	»	—						
Hidro-Eléctrica Ibérica	109,00	30	Novbre.	1912	20.000	500	»	5 0/0						
Hidro-Eléctrica Española	123,00	30	»	1912	20.000	500	»	—						
Cementos Portland Sestao	120,25	11	Octubre	1909	2.000	100	»	6 »						
Electra de Viesgo	38	23	»	1908	1.000	500	»	—						
Papelera Española	72	29	Novbre.	1912	20.000	500	»	2 1/2						
Unión Cerrajería	108	4	Julio	1912	6.000	500	»	5 0/0						
Bodegas Bilbaínas	100,50	8	Agosto	1912	6.000	500	»	5 »						
C. Vinícola N. España	163	4	Junio	1907	4.000	500	»	—						
Sd. Gral. Ind. y Comercio	221,00	16	Novbre.	1912	25.000	500	»	13 »						
Algodonera Guipuzcoana	62,50	10	Febrero	1905	1.650	500	»	—						
Diques Euskalduna	51	28	Novbre.	1909	15.000	500	»	5 pts						
Bodegas Franco-Españolas	96	4	Agosto	1908	2.000	500	»	5 1/2						
Azucarera Española. pref	42,75	14	Junio	1912	43.000	500	»	15 »						
Idem idem ordinaria	30	29	Agosto	1909	43.000	500	»	—						
Hidráulica Santillana	—	—	—	—	12.500	500	»	6 0/0						
Hotel María Cristina	—	—	—	—	350	500	»	—						

Resumen: Fondos públicos, 180.200; Acciones, 417.344; Obligaciones, 133.500
Total 731.044; Libras, 24.761; Francos, 76.783; Marcos, 6.686.

BOLSA DE MADRID

	Día 23	Día 25	Día 26	Día 27	Día 28	Día 29
Interior contado	84.50	84.30	84.50	84.25	84.30	84.30
Interior fin	80.00	84.30	80.00	84.30	84.30	84.25
Amortizable al 5 por 100	101.15	101.05	101.10	0.00	101.05	101.10
Amortizable al 4 por 100	95.60	95.00	94.80	94.50	94.80	94.80
Acciones Banco de España	481.00	477.00	477.00	476.00	477.00	478.00
Id. Banco Hisp. America	143.00	143.00	143.00	143.00	143.00	143.00
Id. Tabacos	300.00	300.00	298.00	297.00	297.00	297.00
Id. Explosivos	766.00	766.00	766.00	766.00	766.00	766.00
Id. Altos Hornos	300.00	300.00	300.00	300.00	300.00	300.00
Id. Azucarera G. de E. pf	00.00	41.75	41.75	41.75	41.75	41.75
Id. id. ordinarias	13.00	13.00	13.00	13.00	13.00	13.00
Id. Banco Esp R. la Plata	000.00	000.00	000.00	000.00	000.00	000.00
Id. F.c. N. de España	000.00	000.00	186.00	000.00	000.00	000.00
Id. Madrid, Zarag. y Alic.	300.00	300.00	300.00	300.00	300.00	300.00
Francos	106.15	106.40	106.50	106.05	106.40	106.55
Libras	26.78	26.84	26.90	26.77	26.82	26.85

BOLSA DE BARCELONA

	Día 23	Día 25	Día 26	Día 27	Día 28	Día 29
Interior	84.40	84.25	84.32	84.22	84.35	84.37
Amortizable 3 %	90.00	90.00	90.00	90.00	90.00	90.00
Acciones f.c. Mdrd, Zarag, Alíca	91.55	91.10	90.90	90.70	91.50	92.05
Id. id. del Norte España	97.50	98.75	97.10	97.00	97.50	98.20
Oblig. F.c. Norte España 1905	94.50	94.50	94.50	94.50	94.82	94.82
Id. F.c. Alm. Val. Tar. espec.	94.50	94.50	94.50	94.50	94.75	94.75
Id. F.c. id. id. adherid.	77.10	77.25	77.25	77.12	77.60	77.12
Id. F.c. Ariza, serie A	103.25	103.25	103.12	103.00	103.25	103.00
Id. Sdad. G. Azucarera Espa.	00.00	00.00	00.00	00.00	00.00	00.00
Id. Sd. Gral. Tabacos Filipinas	00.00	00.00	00.00	00.00	00.00	00.00
Ayuntamiento Barcelona	94.37	94.00	93.75	94.37	94.62	94.50
Paris, cheque	106.30	106.80	106.90	106.50	106.70	106.85
Londres, id.	26.87	26.93	26.96	26.86	26.91	26.93

BOLSA DE PARIS

	Día 23	Día 25	Día 26	Día 27	Día 28	Día 29
Renta Francesa 3 por 100	89.85	89.85	89.85	89.85	89.85	89.85
Exterior español 4 por 100	90.92	90.55	91.20	90.90	90.90	90.90
Interior español 4 por 100	90.00	90.00	90.00	90.00	90.00	90.00
Rusa 1906, 5 por 100	192.75	192.45	192.95	192.95	192.95	192.95
Id. 1904, 4 por 100	00.00	00.00	00.00	00.00	00.00	00.00
Id. 1909, 4 1/2 por 100	100.40	100.30	100.40	100.40	100.40	100.40
Brasil 1889, 4 por 100	88.00	88.00	88.00	88.00	88.00	88.00
Banco Nacional México	925.00	925.00	925.00	925.00	925.00	925.00
Id. de Londres y México	103.00	103.00	103.00	103.00	103.00	103.00
Id. Banco Español Río Plata	495.00	495.00	495.00	495.00	495.00	495.00
Acciones Norte de España	453.00	453.00	453.00	453.00	453.00	453.00
Id. Madrid,						

MAPEY

MUEBLES & DECORACIÓN

Instalaciones completas de oficinas y despachos particulares

Muebles para escritorios

Proyectos y presupuestos gratis

LA GRAN BRETAÑA

6, ESTACIÓN, 6

Société Générale

CAPITAL: 500 MILLONES DE FRANCOS

Sociedad Anónima fundada en 1864

Domicilio social: 54-56, rue de Provence, París

93 SUCURSALES Y AGENCIAS EN PARÍS • 800 EN PROVINCIA • SUCURSALES EN LONDRES

Sociedades filiales en Bélgica, Rusia, Suiza, Alemania y Africa

2.000 CORRESPONSALES BANQUEROS EN EL MUNDO

Sucursal de San Sebastián: 1, Miramar

Principales operaciones

Descuento de Papel Comercial—Cobros sobre España y Extranjero

Bolsa—Conservación especial de títulos, Garantías contra los riesgos de reembolso á la par—Cambio de monedas.

Giros, Mandatos y Cartas de crédito circulares sobre todas las plazas de España y Extranjero.

Anticipos sobre valores.—Alquiler de cajas fuertes para guardar alhajas, documentos, platería y objetos preciosos.

Cuentas corrientes en Pesetas, Francos, Libras esterlinas y Marcos

Intereses que se abonan hasta nuevo aviso en los depósitos de pesetas y francos

A la vista. 2 por 100

A tres meses fijos. . . 2 1/2 por 100

A seis meses. 3 por 100

YANKE HERMANOS

AGENCIA DE ADUANAS

Comisiones, Consignaciones, Embarques, Seguros marítimos

BILBAO

Sucursales: IRÚN, PASAJES, HENDAYA

TELEGRAMAS: YANKE.—BILBAO



Información Marítima

Importación

Buques con carga entrados hasta el 29 de Noviembre de 1912

Vapor sueco KARIN De Amberes: 6 c. 691 productos químicos, Centro Farmacéutico Vizcaino; 2 c. 188 placas de hojalata. S. Gutiérrez; 1 c. 173 placa de latón, Martínez y Otero; 50 b. 10.209 aceite mineral, B. Hormaechea y Compañía; 418 balas 81.114 yute, Power y Echeguren; á granel y 19 c. 206 570 ladrillos refractarios, 6 piezas 2.280 tubos de chamotte, Altos Hornos de Vizcaya; 4 aros 1.110 cables eléctricos, Siemens Schuckert; 201 s. 15.307 patatas, E. Irarriño; 9 bultos 30.508 maquinaria, A. F. G. Thomson Houston Ibéricos; 16 c. 1.321 farretería, 2 rollos 493 linotean, Hijos de L. Yohn y Compañía; 10 c. 779 ferretería, Hijos de W. Andersch; 100 fardos 20.222 pasta de madera, 350 f. 72.000 celulosa, La Papelera

Española; 10 c. 197 aguardiente, R. Talasac; 3 c. 897 maquinaria, Guevara y Compañía; 95 f. 4.800 bacalao, Acle Hermano; 2 c. 198 ferretería, A. Taubmann; 4 c. 748 aisladores de porcelana, Arbeloa Goya y Compañía; 204 b. 33.200 papel para imprimir, Echevarría y Espiagu; 1 f. 59 boyas de gengibre, 1 c. 60 maná, 1 c. 80 pino, 1 caja 53 permanganato de potasa, Arteche y Zulaica; 12 bultos 1.023 productos químicos y vegetales, Ganivell Hermanos; 1 b. y 1 caja 226 ácido tartárico, 1 c. 67 esencias, 1 c. 29 corteza, 1 c. 65 añil, 1 fardo 73 paloqui lay, 1 f. 111 naftalina, 3 b. 233 borax, 2 c. 233 ácido bórico, 2 f. 101 licopodio, Barandiarán y Compañía; 11 bultos 2.423 maquinaria, Ortiz y Abásolo; 1 c. 61 esencias, 2 f. 246 papel de esmeril, 1 f. 57 paño de idem, 1 c. 762 betún para el calzado, 10 balsas 619 neumáticos de goma, 2 c. 124 ruedas, 8 c. 157 aguardiente, 8 b. 1.794 crisoles de grafito, 1 c. 132 maquinaria, 10 b. 2.103 aceite mineral, A. Conrad y Compañía; 1 c. 111 bandejas de hojalata, 1 caja 190 artículos de papelería, 9 c. 379 accesorios de goma, hierro amianto y otras para maquinaria, 4 c. 670 cartón moldeado, Yanke Hermanos; 1.486 f. 73 927 bacalao, 1 b. 60 lampistería, 1 c. 140 clavos de acero, 132 c. 7.496 vidrio plano, 201 s. 20.120 sal de Stassfurt, 4 c. 408 quincalla, vidrio y utensilios de casa, 1 c. 32 grasa sulfurada, 15 c. 575 pasta para rodillos de imprenta, 460 s. 23.115 copra, 9 c. 1.542 maquinaria, 12 c. 667 artículos de escritorio, 9 fardos 1.136 plantas, 2 f. 154 hules, 3 c. 550 cartón, 5 c. 416 papelería, 20 f. 1.164 ceresina, á la orden.

Vapor español CADIZ. Transbordó en Cádiz al vapor «Betis.» De Montevideo: 1.050 piezas 11.410 cueros vacunos, J. T. de Uribe; 127 f. 7.336 carne tassajo, Acle Hermano; 354 f. 19.809 idem, García y Peral.

De Santos: 250 bolsas y 1 c. 15.000 café en grano y muestras, á la orden.

BODEGAS BILBAINAS

Capital: 6.000 000 de pesetas.

Domicilio social.—BILBAO



COÑAC "FARO"

La más importante casa española entre las dedicadas al negocio de vinos

Vinos finos de mesa -- Coñac "Faro"

Casas en MADRID = GIJÓN = SEVILLA = BARCELONA

Bodegas de la Sociedad:

Haro—Valdepeñas—Noblejas—Alcázar de San Juan—
Labastida—Santa Cruz de la Zarza—Alicante—Madrid—
Bilbao—Huerta—Rieja—El Ciego—Monóvar.

Especialidad en vinos de Rioja.—Rioja clarete fino.—
Rioja blanco fino.—Cepa Borgoña.—Cepa Sauternes.

Gran premio, Exposición Universal de Bruselas 1910

Exportación á todo el mundo



MARCA DEL RIOJA FINO

Vapor alemán NIXE. De *Amberes*: 6 c. 1.935 vidrio plano, Delclaux y Compañía; 40 b. 8.089 aceite de pescado, C. Sanderson; 6 atados 409 alambre de cobre, 2 c. 593 cobre aplomado, Siemens Schuckert; 23 bultos 2.453 calderas con sus accesorios, Altos Hornos de Vizcaya; 2 b. 561 alambre de cobre aislado, P. Callam; 1 caja 135 materiales de hierro para tranvía aéreo, Orconera Iron Ore Company; 3 jaulas 680 potencia común, Sociedad General de Industria y Comercio; 2 jaulas 280 engranajes fundición, Compagnie Generale des Verreries Espagnoles; 2 c. 2.191 barras de acero, A. H. Schutte; 4 b. 553 cemento, J. Diaz; 401 piezas 124.775 vigas de madera, Compañía de Maderas; 3 cascotes 737 loza y artículos de madera, S. Cortina; 5 c. 393 quincalla, E. Lasheras; 23 c. 1.908 tornillería y accesorios para maquinaria, Arca y Compañía; 7 b. 1.050 maquinaria, 14 c. 3.593 cartón, A. Conrad y Compañía; 6 b. 680 blanco de zinc, 7 c. 1.967 barras de acero, 1 c. 127 juntas para tubos, 1 c. 395 pizarra de billar, 12 b. 2.374 aceite mineral, 8 cajas 1.249 ferretería, Yanke Hermanos; 2 balas 306 redes para pescar, 3 s. 240 manteca de cacao, 2 c. 350 quesos, 5 c. 550 cola gelatina, 3 bultos 2.264 piezas de maquinaria, 939 s. 60.060 escorias básicas, 400 atados 9.547 traviesas metálicas, 1.000 s. 50.000 superfosfato, á la orden.

Vapor noruego SAN TELMO. De *Christiansund*: 110 f. 5.555 bacalao, C. Simon y Martínez; 100 f. 5.000 idem, Acle Hermano; 100 f. 5.050 idem, S. Martínez y Córdoba; 20 f. 1.000 idem, J. Padró; á granel 62.000 idem, Diez y Senosiain; idem, 118.050 idem, Greaves y Arbaiza; 10 b. 1.764 lenguas de bacalao, 2.145 f. 107.788 bacalao, á la orden y en tránsito para varios.

De *Aalesund*: 52 b. 7.800 raba, Z. Andrés y Urlézagá; 25 f. 1.250 bacalao, J. Padró; 140 f. 7.070 idem, Simón Martínez y Córdoba; 50 fardos 2.525 idem, Acle Hermano; á granel 10.000 idem, S. R. Renobales; 20.000 idem, Diez y Senosiain; 1.002 f. 59.715 bacalao, á la orden y en tránsito para varios.

De *Bergen*: 1 c. 4 muestras de vino, González Byas y Compañía, 100 f. 5.000 bacalao, C. de Simón Martínez; 25 f. 1.250 idem, J. Padró; 80 c. 12.000 rebas, 1 c. 30 lenguas de bacalao, 823 f. 41.400 bacalao, á la orden y en tránsito para varios.

Vapor español CABO CORONA. De *Marsella*: 100 s. 5.000 cal, 150 s. 7.500 cemento, S. G. Cemento Portland; 25 balas 2.075 café, á la orden.

Vapor español MARQUES DE MUDELA. De *Newport*: 2.391,895 carbón, Bergé y Compañía.

Vapor alemán EMMA MINLOS. De *Londres*: 4 b. 861 brea mineral, La Camera Española; 288 513 chatarra, Geo Oohen Son y Compañía; 62.554 ladrillos refractarios, Altos Hornos de Vizcaya, 500 lingotes 25.423 estaño, á la orden.

Vapor español HERRERA. De *Amberes*: 3 c. 331 ferretería, A. Conrad y Compañía; 4 c. 702 id. M. y C. Pereda; 305.000 chapas, La Basconia; 2.650 s. 265.000 maíz, 199 s. 9.154 superfosfato, á la orden.

Vapor español ANBOTO MENDI. De *Newcastle*: 2.946,646 carbón, 1 c. 18 muelle de acero, 45 bultos 1.880 acero en barras, Altos Hornos de Vizcaya; 157 piezas 11.787 ángulos de acero, Compañía Euskalduna; 1 c. 19 accesorios para motocicletas, L. de Arano; 11 c. 2.110 muebles, C. Orúe.

Vapor español BIZKAYA. De *Newcastle*: 1.888,915 carbón, 52.070 coke, Viuda de B. Otero y Compañía.

Vapor español ALU MENDI. De *Newcastle*: 1.896,426 coke, Altos Hornos de Vizcaya.

Vapor español OIZ MENDI. De *Newcastle*: 2.856,565 carbón, 206.400 tierra refractaria, Altos Hornos de Vizcaya.

Vapor noruego AGNES. De *Aalesund*: 50 f. 2.525 bacalao, Acle Hermano; 104 f. 5.200 id. y á granel, 16.050 id. Greaves y Arbaiza; id. 70.000 id., Diez y Senosiain; id. 18.000 id. Hijo de P. Basterra; id. 10.000 id., S. R. Renobales; 1.050 f. 52.949 bacalao á la orden y en tránsito para varios.

De *Bergen*: 150 f. 7.650 bacalao, P. Martín y Hermano; 220 f. 11.220 id. Acle Hermano; 384 f. 19.600 id. S. R. Renobales; 3 c. 300 abono animal, 1.937 f. 103.323 bacalao, á la orden y para varios en tránsito.

Vapor español MONTEVIDEO. Transbordó en *Cádiz*: al vapor «Cataluña» De *New York*: 355 s. 21.623 parafina, Sociedad General de Industria y Comercio; 5 b. 1.011 aceite mineral, Ortiz de Zárate é Hijos; 13 b. 2.449 idem, Albizuri y Compañía; 8 b. 1.587 idem, El Material Industrial; 100 b. 19.236 idem, Vacuum Oil Company; 84 barriles 16.993 idem, J. Otaduy y Compañía; 27 b. 5.534 idem, L. Otero; 1 b. 201 idem, F. C. de Santander á Bilbao; 34 c. 2.741 romanas, 1 pieza 208 plataforma de hierro, 1 huacal 28 estantes de idem, 6 c. 235 válvulas, 1 huacal 398 poleas, Zorrilla Hermanos y Compañía; 34 c. 8.395 arados, F. Garcia; 517 b. 113.795 aceite mineral, 2 cajas 32 muestras de idem, 1 c. 32 botellas para muestras, 1 c. 27 cajas para muestras, 1 c. 28 candados, B. Hormaechea y Compañía; 200 s. 9.709 parafina, 2 c. 52 máquinas de escribir, 1 c. 26 papel cartón, 1 c. 11 catálogos, 1 c. 196 betún, 1 cilindro 67 amoniac, 1 c. 32 filtros, 2 c. 267 cemento para hornos, 1 huacal 789 máquina de hacer hielo, 100 b. 20.271 aceite mineral, á la orden.

Vapor P. SATRUSTEGUI Transbordó en *Cádiz*: al vapor «Cataluña» De *Buenos Aires*: 1 c. 26 específicos, J. Fernández.

Vapor español CABO SAN ANTONIO. De *Marsella*: 20 s. 2.000 semillas oleaginosas, 1 c. 110 aceite de ricino, Canivell Hermanos.

Exportación

Buques salidos con carga general hasta el 29 de Noviembre de 1912

Vapor alemán HERMES. Para *Amberes*: 10 s. 1.000 alubias, M. Arrupe; 10 f. 1.138 pieles secas, 2 cubos 89 intestinos salados, 4 c. 300 ropas de uso, Yanke Hermanos; 44 s. 2.230 desperdicios de goma, 2 bultos 360 maquinaria, A. Conrad y Compañía; 55 c. 1.840 conservas vegetales, L. Landáburu; 38 bultos 9.546 papel para imprimir, La Papelera Española; 244 s. 8.780 tortas de sésamo, 1 c. 20 motor eléctrico, 60 b. 2.370 vino, 1 c. 30 corambres para vino, 90 c. 30.000 conservas vegetales, 397 atados, 10.000 recortes de hojalata, 20 c. 460 sarninas en aceite, C. Hoppe y Compañía.

Vapor español CANTABRIA. Para *Burdeos*: 1.979 cajas 65.515 conservas vegetales, F. Moreno; 400 c. 13.200 conservas egetales, S. Diaz; 60 tambores 35.654 glicerina, M. Castellanos y Compañía; 76 c. 3.569 conservas de pescado, 2.994 cajas 96.372 conservas vegetales, L. Landáburu; 50 b. 11.500 aceite de alquitran, M. Vanderhaeghe y Compañía; 3 c. 104 pescados en conserva, 16 s. 204 tártaro en bruto, C. Maruri.

Vapor español BETIS. Para *Santos*: 20 c. 504 coñac y licores, 114 c. 8.800 pescado en salazón, 50 b. 4.850 vino tinto, F. Garcia; 14 c. 304 conservas de pescado, C. Hoppe y Compañía; 1 c. 50 castañas, J. Costa; 9 c. 7.882 pescado en salazón, E. de Arriaga y Compañía.

Para *Buenos Aires*: 355 c. 7.656 sardinas en conserva, Legarda Hermanos; 2 c. 214 revolvers, 91 c. 1.820 sardinas en aceite, 1 c. 200 ajos, 25 b. 3.000 vino tinto, 25 c. 2.175 pescados en salazón, F. Garcia; 1.782 c. 60.473 conservas vegetales, L. Landáburu; 8 cascotes 1,240 vino, 1 cuarterola 30 sidra, 3 c. 70 conservas vegetales, 4 s. 104 galletas, Barturen y Arribi.

Vapor alemán FRANKENWALD. Para *Habana*: 250 ca-

jas 8.250 conservas vegetales, 1 c. 95 música impresa, 18 cajas 576 conservas de carnes y aves. E. Couto; 5 b. 600 vino, 1 lata 21 aceite, J. Vildósola.

Para *Veracruz*: 403 c. y cascotes 14.1919 vino y conservas, L. Landáburu; 2 c. 280 revolvers, Yanke Hermanos; 875 cascotes 85.434 vino, 187 c. 4.575 coñac, vino blanco y conservas vegetales, Bodegas Bilbainas; 9 c. 380 mobiliario usado, M. Vanderhaeghe y Compañía; 80 cascotes 5.275 vino tinto, D. Padró; 30 c. 690 sardinas en aceite, 3 c. 94 conservas de pescado, 1 c. 15 chorizos en manteca y nueces, 1 c. 85 vino blanco, 249 cascotes 25.915 vino tinto, E. Couto.

Para *Iampico*: 109 cascotes 10.551 vino tinto, 15 cajas 675 aceite, 4 c. 132 conservas de pescado, 6 c. 275 carnes en conserva, C. Palacio y Hermanos; 19 c. 976 aceite, Hijos de Escós; 4 c. 320 naipes, Viuda de B. Fournier; 4 c. 253 castañas, 1 c. 43 nueces, avellanas y chorizos, 112 cascotes 12.930 vino tinto, E. Couto. Pasajeros 31.

Vapor español VELAZQUEZ. Para *Hamburgo*: 49 s. 4.949 semilla de alfalfa, 898 s. 70.958 pulpa seca de maíz, M. Teickner; 2 b. 164 vino común, 2 latas 24 aceite de oliva, Urrutia y Libano; 1 rollo 8 neumáticos de goma, R. Talasac.

Gabotaje

Buques entrados hasta el día 29 de Noviembre de 1912

Vapor Goleta JUAN MARIA. De *Villagarcía*: 80.000 arcilla, Altos Hornos.

Goleta MARIA GABRIELA. De *Gijón*: 144.280 carbón, The Somorrostro Iron Ore.

Vapor FELISA. De *Gijón*: 1.260.000 carbón, á la orden.

Vapor AURORA. De *Gijón*: 940.000 carbón, Altos Hornos de Vizcaya.

Goleta PURIFICACION. De *Gijón*: 151.880 carbón, Sociedad Santa Ana de Bolueta.

Goleta LUIS. De *Requejada*: 195.000 piedra dolomita, Altos Hornos de Vizcaya.

Pailebot JOVEN MANOLA. De *Castro Urdiales*: 70.000 tierra, Altos Hornos.

Vapor SANTOÑA. De *Castro Urdiales*: 50.000 piedra, Asociación Vidriera; 1.150 envases, E. de Arriaga y Compañía.

Vapor EL GALLO. De *Gijón*: 893.340 carbón, Fábrica de San Francisco.

Vapor MARIA MERCEDES. De *Gijón*: 3.000 ácido carbónico, Juan Guillamón; 75.730 ladrillos refractarios, Sociedad Francesa de Hornos de Cocks; 2.540 carbón, Amanu y Gana; 150 conservas, B. Alonso; 600 hierro en depósitos, Sagarduy Hijos; 400 bidones vacíos, Sociedad de Oxígeno; 499 productos farmacéuticos, T. de Zubiría y Compañía; 550 sidra, M. Villar; 290 tejidos, M. Mendoza; 4.915 hierro en barras y chapas, Pradera Hermanos y Compañía; 4.600 envases, 22.792 alambre, barras y chapas de hierro, F. Garcia.

Trasbordo del vapor GARCIA NUM. 1. De *Vivero*: 5.400 tablilla aserrada, á la orden.

Vapor DOLORES. De *Zumaya*: 117.300 cemento, Hijos de Astigarraga.

Balandro SANTANDER-LEQUEITIO. De *Lequeitio*: 1.000 envases, 2.750 conservas, 16.000 fleje de castaño, E. de Arriaga.

Balandro CHORROCHA. De *Lequeitio*: 1.000 envases, 400 cereales, 11.000 fleje de castaño, E. de Arriaga.

Vapor KONTZESI. De *San Esteban de Pradía*: 260.000 carbón, Dubois y Compañía.

Vapor GIJON. De *Gijón*: 154.560 carbón, Compañía de Alcoholes.

Balandro CISNE. De *Ferrol*: 25.000 hierro viejo, á la orden.

Vapor danés FORINGUR. De *Trangisvaag*: 219.960 bacalao, Viuda de H. Lund y Clausen.

Gabotaje

Buques salidos hasta el día 29 de Noviembre de 1912

Vapor SANTOÑA. Para *Castro Urdiales*: 9.750 raba, R. Talasac; 15.000 idem, Zoilo Andrés y Urdizaga; 10.400 sal, 1.000 carbón, 2.570 cebada, 2.800 habas, 1.000 maíz, 11.500 vino, 700 salvado, 425 varios, S. Taramundi.

Balandro CHURRUCA. Para *Lequeitio*: 1.000 carbón, 600 salvado, 1.000 vino, 500 maíz, 1.380 conservas, 6.000 harina, 1.200 abono, 1.400 madera de pino, 279 varios, G. Acarregui; 61 cacao, 233 café, 1.932 azúcar, V. Urigüen; 38 aguardiente, Viuda é Hijos de A. Zuillaga.

Vapor CABO TORIÑANA. Para *Santander*: 1.329 papel de empaques, F. Cándido Atucha; 454 tubos de hierro, Tubos Forjados; 10.060 clavos de hierro, Central Internacional; 254 hierro en vigas, Fábrica San Francisco; 1.000 hojalata, 12.615 hierro y acero en barras, vigas y chapas, Altos Hornos de Vizcaya.

Para *Ferrol*: 175 hilados, Agencia Central de las Hilaturas;

30.000 harina de trigo, J. M. González; 1.815 jabon, M. Castellanos y Compañía; 260 vino, F. Bistuer; 100 alubias, 2.450 bacalao, Acle Hermano; 120 colores, 80 masilla, Romero Muñuzuri y Compañía; 1.300 vino, D. Padró; 67 cromos y taces, Viuda de A. Allende; 10.000 harina, Arrese y Mendia; 1.560 vino, Bodegas Bilbainas; 300 papel para embalajes, R. Coca; 7.131 alcohol, La Compañía de Alcoholes; 12 plantas, J. Cruz de Eguileor; 1.449 acero fundido, Talleres de Deusto; 83.635 hierro y acero en barras y chapas, Altos Hornos de Vizcaya.

Para *Coruña*: 3.100 cigarrillos y picado común suave, Fábrica Tabacos; 349 hilados, Agencia Central de las Hilaturas; 1.000 alambre de hierro, Alambres del Cadagua; 10.000 harinas, Pérez Ullivarri é Hijo; 815 fregaderas, Sunyer y Compañía; 7.580 harina, Ugalde y Compañía; 306 bacalao, Greaves y Arbaiza; 7.349 papel, F. Cándido Atucha; 10.000 harina, A. Marín; 1.900 bacalao, 159 varios, Acle Hermano; 360 hierro fundido, Sagarduy Hijos; 800 harina, E. Coste y Vildósola é Hijo; 2.622 vino, D. Padró; 221 bolsas de papel, Viuda de A. Allende; 314 tejidos algodón, E. de Arriaga y Compañía; 4.262 aceite linaza, Azaola y Compañía; 876 tubos de hierro, Tubos Forjados; 3.800 piezas de mármol, A. Aréizaga; 14.525 clavazón de hierro, Rife y Sánchez; 190 alambre hierro, 6.229 clavazón de hierro, F. Echevarría é Hijos; 4.980 clavos de hierro, Central Internacional; 1.035 papel, R. Coca; 4.415 papel de imprimir, La Papelera Española; 679 alcohol, La Compañía de Alcoholes; 488 tejidos algodón, S. Letona; 600 garbanzos, Viuda de J. Velasco; 1.839 hierro manufacturado, cadenas y clavos, Yanke Hermanos; 25.950 hojalata, 6.030 hierro y acero en barras, vigas y chapas, Altos Hornos de Vizcaya.

Para *Villagarcía*: 580 hilados, Agencia de las Hilaturas; 2.212 conservas, L. de Landáburu; 840 azúcar, Sociedad General Azucarera de España; 395 papel de envolver, Hijos de Amuriza y Compañía; 403 licores, Sucesores de P. Pomés; 12.700 hierro en barras, Sociedad Santa Ana de Bolueta; 590 cubiertos de hierro estañado, Sánchez Diaz y Herrero; 1.027 plomo en lingotes, 52 cobre en barras, Thomas Morrison y Compañía; 490 vino, Compañía Vinícola del Norte de España; 700 garbanzos, 2.750 bacalao, 103 quesos, 142 varios, Acle Hermano; 975 vidrio, A. Deprit; 520 vino, Bodegas Bilbainas; 560 clavos de hierro, Central Internacional; 4.000 hojalata, R. Rochelt é Hijos; 936 papel para imprimir, La Papelera Española; 1.414 alcohol, La Compañía de Alcoholes; 1.000 hojalata, La Basconia; 300 garbanzos, 1. Ubieta; 4.000 hojalata, Altos Hornos de Vizcaya.

Para *Marín*: 5.090 hierro y acero en barras y vigas, Altos Hornos de Vizcaya; 870 bacalao, Diez y Senosiain; 273 cubiertos de hierro estañado, Sánchez Diaz y Herrero; 86 champagne, Compañía Vinícola del Norte de España; 100 alubias, 300 garbanzos, 53 tasajo, 1.100 bacalao, Acle Hermano; 320 masilla, Romero Muñuzuri y Compañía; 610 papel para imprimir, La Papelera Española; 2.500 hojalata, La Basconia; 751 ferretería, Bergé y Compañía.

Para *Vigo*: 17.071 cigarrillos, Fábrica de Tabacos; 1.966 camas de hierro, M. Ibáñez; 1.595 bujías, J. J. D. de Gamarra; 2.500 harina, J. M. González; 4.900 hierro en barras, Sociedad Santa Ana de Bolueta; 400 garbanzos, Hijo de P. Basterre; 300 idem, Acle Hermano; 380 colores, R. Muñuzuri y Compañía; 550 clavazón de hierro, D. Ruiz; 454 tubos de hierro, Tubos Forjados; 427 aceite de linaza, Azaola y Compañía; 14.150 tableros de mármol, A. Aréizaga; 1.120 clavos de hierro, Central Internacional; 14.587 clavazón de hierro, F. Echevarría é Hijos; 10.850 clavazón, Rife y Sánchez; 600 hojalata 106 estaño ó barritas, R. Rochelt é Hijos; 2.633 alambre de hierro, F. L. Dubus; 150 papel, R. Coca; 784 papel para imprimir, La Papelera Española; 1.445 alcohol, La Compañía de Alcoholes; 300 puertas hierro, Hijos de Muguruza; 160 cocina de hierro, 264 placas cemento, Sociedad Artículos de Construcción; 1.200 hierro laminado, 2.920 cubos galvanizados, La Basconia; 20.600 hojalata, 10.095 hierro y acero en barras y vigas, Altos Hornos de Vizcaya; 593 sartenes estampadas, Bergé y Compañía.

Para *Ayamonte*: 2.500 harina, E. Coste y Vildósola é Hijo.

Para *Huelva*: 14.700 c. metálicas para vagones, 22.500 bastidores de hierro, 1.960 piezas de hierro, Ansuátegui é Hijo; 4.700 hierro en barras, Sociedad Santa Ana de Bolueta; 200 garbanzos, Hijo de P. Basterre; 3.140 vino, Compañía Vinícola del Norte de España; 323 aceite mineral, 57 sebo fundido, 133 pintura, 550 braseros y sartenes estampadas, Bergé y Compañía; 151 tubos de hierro, Tubos Forjados; 1.270 hojalata, R. Rochelt é Hijos; 2.549 hierro en chapas, Fábrica San Francisco; 70 tornillos de hierro, Orenstein y Koppel; 10.699 tubos y piezas de hierro fundido, Sociedad Aurrerá; 2.314 acero fundido, Talleres de Deusto; 900 hojalata, 4.865 hierro en barras y vigas, Altos Hornos de Vizcaya.

Para *Bonanza*: 1.625 papel para imprimir, La Papelera Española; 488 rejas de hierro, E. Coste y Vildósola é Hijo.

Para *Cádiz*: 306 cigarrillos, Fábrica Tabacos; 571 hilaza de yute, Rica Hermanos y Compañía; 510 bacalao, Diez y Senosiain; 10.093 papel de empaques, F. Cándido Atucha; 400 garbanzos, Hijo de P. Basterre; 279 armas de fuego, Yanke Hermanos; 2.500 harina, E. Coste y Vildósola é Hijo; 1.026 clavazón de hierro, F. Echevarría é Hijos; 1.038 hierro en vigas, Fábrica San Francisco; 1.260 vidrio, Murguía, Arangüena y Compañía; 510 sartenes estampadas, 571 ferretería, Bergé y Compañía.

Para *Algeciras*: 5.500 acero en vigas, Altos Hornos de Vizcaya; 530 bolsas y papel de envolver, Viuda de A. Allende; 1.215 clavazón de hierro, F. Echevarría é Hijos; 726 vino, Bodegas Bilbainas.

Para *Motril*: 19.000 acero en carriles y eclises, Altos Hornos de Vizcaya.

Para *Almería*: 201 cigarrillos, Fábrica Tabacos; 333 vino, Compañía Vinícola del Norte de España; 560 clavos de hierro, Central Internacional; 150 clavazón de hierro, F. L. Dubus; 910 papel para imprimir, La Papelera Española; 40 artículos propaganda, 1.150 coñac, 400 vino, Bodegas Bilbainas; 450 ferretería, Bergé y Compañía.

Para *Aguilas*: 602 clavazón de hierro, F. Echevarría é Hijos; 2.710 hojalata, Altos Hornos de Vizcaya.

Para *Cartagena*: 160 cigarrillos, Fábrica Tabacos; 1.100 garbanzos, José Rámila; 1.100 hierro en barras, Altos Hornos de Vizcaya; 7.464 zinc en lingotes, Iturribarria F. de Zárate y Compañía; 400 alubias, Acle Hermano; 2.240 clavos de hierro, Central Internacional; 5.522 papel para envolver, La Papelera Española; 43 acero fundido, Talleres de Deusto; 1.380 maquinaria, 880 ventiladores, Ansuátegui é Hijo; 5.600 hojalata, La Basconia.

Para *Alicante*: 87.950 acero en carriles y eclises, Altos Hornos de Vizcaya.

Para *Tarragona*: 31.512 hierro en barras, Altos Hornos de Vizcaya; 2.100 hojalata, La Basconia.

Para *Barcelona*: 201.840 acero en carriles, Altos Hornos de Vizcaya.

Goleta *ERRIBERO*. Para *Huelva*: 61.560 petróleo, Fourcade y Provot.

Para *Sevilla*: 64.980 petróleo, Fourcade y Provot.

Balandra *LEMÍN*. Para *Bermeo*: 38 licores, J. Suárez Llaguno; 149 licores, Testamentaria de E. Uralde; 180 licores, A. Iturraspe; 75 cacao, 258 café, J. T. de Uribe; 6.000 harina, 900 salvado, 300 maíz, 200 arroz, 200 alubias, 420 habas, 2.000 yeso, 200 jabón, 650 sardina, 1.000 vino, 1.000 tablas de pino, 175 bacalao, 660 varios, E. Anduiza; 286 aceite de oliva, 240 licores, J. de Barañano.

Balandra *CONCHA*. Para *Bermeo*: 20 coñac, Barbier é Hijo; 20.000 harina, 1.200 vino, 600 salvado, 350 habas, 400 sardinas, 600 aceite de oliva, 650 loza, H. de Azqueta.

Vapor *ESPAÑA*. Para *Gijón*: 2.891 cigarrillos, Fábrica de Tabacos; 1.522 papel, F. C. Atucha; 20 impresos, Elexpuru Hermanos.

Para *Ayilés*: 708 tubos de hierro, M. Ledoux y Compañía.

Para *Tapia*: 202 arroz, 100 bacalao, Acle Hermano.

Para *Nabia*: 7.500 hierro en barras y chapas, D. Ruiz; 522 bacalao, Hijos de J. E. Rochelt; 655 vino, Bodegas Bilbainas.

Para *Ribadeo*: 100 garbanzos, 450 bacalao, 75 café, Acle Hermano.

Para *Vivero*: 2.640 hierro en barras, D. Ruiz; 200 bacalao, Acle Hermano.

Vapor *MARIA PILAR*. Para *Santander*: 5.430 conservas, F. García.

Para *Gijón*: 372 remaches de hierro, Astilleros del Nervión; 960 tubos de hierro, M. Ledoux y Compañía; 910 camas de hierro, M. Ibáñez; 700 papel, R. Coca; 20.300 jabón, Tapia y Sobrino; 1.240 raba, E. de Arriaga y Compañía; 297 confitura, F. Irigoyen; 520 vino, Compañía Vinícola del Norte de España; 1.228 camas de hierro, La Camera Española; 6.677 papel para imprimir, La Papelera Española; 500 garbanzos, V. Zapatero; 153 bacalao, J. M. Carrasco; 260 herramientas, Elorza é Hijo; 2.295 bacalao, Diez y Senosiain; 10.000 harina, A. Marin; 131 quesos, 368 cadenas de hierro Yanke Hermanos; 1.527 hierro en barras, Urizar y Aldaco; 2.000 alambre de hierro, Sociedad Franco-Española; 272 hierro forjado, 10.000 chapa de hierro, La Basconia; 5.700 jabón, M. Castellanos y Compañía; 1.560 vino, Bodegas Bilbainas; 420 tubos de hierro, J. de Fradua; 400 garbanzos, J. Alvarez; 663 bacalao, Hijo de P. Bastera; 3.720 salvado, Círculo de la Unión Mercantil; 1.000 harina, 700 puertas metálicas, 280 oxígeno, 1.800 conservas, 404 garbanzos, 6.300 legía, 3.600 rollos de alambre, 280 plantas, 213 varios, F. García.

Patache *VILLALURIL*. Para *Rivadeo*: 30.000 ladrillo de barro, Constantino Méndez.

Vapor *BETIS*. Para *Cádiz*: 625 vino, Compañía Vinícola del Norte de España.

Balandra *SAN PEDRO*. Para *Lequeitio*: 50 aguardiente, Suárez Llaguno; 960 azúcar, 55 confitura, Hijos de Zuricalday; 40 aguardiente, Herederos de Abaitua; 45 id. D. Ruiz; 4.000 vino, 2.000 patatas, 150 muebles, 470 maíz, 1.050 habas, 750 avena, 1.000 pilas de piedra, 110 garbanzos, 100 chocolate, 150 aceite, 240 jabón, 125 bacalao, 700 abono mineral, 1.100 madera de pino, 390 varios, C. Egurrola.

Vapor *CABO SACRATIF*. Para *Santander*: 180 acero en chapas, Altos Hornos de Vizcaya.

Para *Sevilla*: 7.475 cigarrillos, Fábrica de Tabacos; 1.010 garbanzos, V. Urigüen; 1.010 idem, Hijos de G. Escudero; 220 blanco de zinc, 110 albayalde, Romero, Muñuzuri y Compañía; 1.100 garbanzos, V. Zapatero; 5.900 idem, Greaves y Arbaiza; 10.225 fleje de acero, Hijos de R. García; 104 estaño, W. Baumann; 2.265 hierro manufacturado, Yanke Hermanos; 3.300 clavos, Sociedad Alambres del Cadagua; 400 garbanzos, Hijo de P. Bastera; 4.750 alubias, J. Padró; 20.000 garbanzos, Simón-Martínez y Córdoba; 4.500 pipería, Viuda é Hijos de A. Zuvillaga; 5.579 tubos de hierro y chapados, Earle, Bourne y Compañía; 27.212 papel para imprimir, La Papelera Española; 1.000 garbanzos, 102 bacalao, J. M. Carrasco; 1.000 pipería, J. Goiri; 240 idem, E. de Arriaga y Compañía; 900 idem, Barturen y Arribi; 520 tornillos, S. Garvisu; 628 cu-

biertos de hierro estañado, Sánchez Díaz y Herrero; 300 papel de embalaje, R. Coca; 2.200 hojalata, R. Rochelt é Hijos; 15.060 vidrio plano, Asociación Vidriera; 2.550 hojalata, La Basconia; 1.520 herramientas, Elorza é Hijo; 1.120 clavos, Central Internacional; 1.994 idem, F. Echevarría é Hijos; 5.800 tubería de hierro, 725 piezas de idem, Sociedad Aurrera; 280 efectos navales, 1.423 ferretería, 170 sartenes, 1.140 ladrillos, Bergé y Compañía; 4.334 soportes, cuchillas, estabones, orejones y bulones de acero, Talleres de Deusto; 7 ropa usada, M. Calvo; 193 tornillos, Establecimiento Decauville; 496 tornillos y traviesas, Orenstein y Koppel-Arthur Koppel; 36 215 hierro en ángulos y vigas, Fábrica de San Francisco; 3.000 pipería, M. Laita; 1.301 maquinaria, A. H. Schutte; 274 jarcia, J. González; 17.650 hojalata, 229 406 hierro y acero en barras, vigas, chapas, carriles y eclises, Altos Hornos de Vizcaya.

Para *Málaga*: 494 cigarrillos, Fábrica de Tabacos; 5.145 fleje de acero, Hijos de R. García; 2.754 hierro manufacturado, Yanke Hermanos; 520 vino, 10 etiquetas, etc., F. Ugaide; 223 vino, Compañía Vinícola del Norte de España; 800 ropa usada y porcelana, R. Echevarría; 1.288 tubos chapeados, Earle Bourne y Compañía; 6.402 papel para imprimir, La Papelera Española; 600 alubias, Acle Hermano; 385 clavazón, F. L. Dubus; 357 picachones, G. Pradera y Compañía; 739 cubiertos estañados, Sánchez Díaz y Herrero; 383 pipería, E. Berros; 1.377 bacalao, J. M. Carrasco; 10.500 chapa de hierro, La Basconia; 200 herramientas, 100 mangas de madera, 250 palas, Elorza é Hijo; 2.960 clavos, Central Internacional; 1.026 ferretería, Bergé y Compañía; 1.290 hierro en barras, 1.400 florones de acero, Talleres de Deusto; 6.070 hojalata, 62.352 hierro y acero en barras, chapas y vigas, Altos Hornos; 14.199 alcohol, Compañía de Alcoholes.

Para *Alicant*: 1.200 pipería, P. Ocón; 9.000 id. Viuda de Valgañón; 6.300 id. J. Ojembarrena; 10.000 id. Bodegas Bilbainas; 1.500 idem R. García; 3.750 id. Eguibar, Bernaola y Compañía; 6.400 alubias, Acle Hermano; 40 cigarrillos, Fábrica de Tabacos; 12.513 papel para imprimir, 4.440 trenza de yute, La Papelera Española; 556 cubiertos estañados, Sánchez Díaz y Herrero; 203 papel de lija, Productos para Pulimento; 9.2 clavazón, F. Echevarría é Hijos; 761 ferretería, Bergé y Compañía; 1.328 hierro en vigas, Fábrica de San Francisco; 2.000 hojalata, 52.239 hierro y acero en barras, vigas, chapas y eclises, Altos Hornos.

Para *Valencia*: 573 cigarrillos, Fábrica de Tabacos; 400 garbanzos, J. Rámila; 684 jabón, M. Castellanos y Compañía; 4.932 hilaza de yute, Rica Hermanos y Compañía, 4.255 fleje de acero, Hijos de R. García; 1.071 hierro manufacturado, Yanke Hermanos; 1.000 garbanzos, J. Alvarez; 1.782 garbanzos, Simón-Martínez y Córdoba; 5.125 trenza de yute, La Conchita; 190 alambre de latón, Pradera Hermanos y Compañía; 1.013 papel lija, Sociedad Productos para Pulimento; 13.290 vidrio, Asociación Vidriera; 40 remaches, 6.400 hojalata, La Basconia; 1.140 clavazón de hierro, F. Echevarría é Hijos; 1.120 clavos de hierro, Central Internacional; 2020 redondos de hierro, Fábrica de San Francisco; 7.200 hojalata, 89.899 hierro y acero en barras, vigas y chapas, Altos Hornos de Vizcaya.

Para *Barcelona*: 628 conservas, M. Hormochea; 5.325 fleje de acero, Hijos de R. García; 29.800 hierro en barras, Sociedad Santa Ana de Boluete; 1.400 pipería, Viuda de Vidaurazaga é Hijos; 1.000 garbanzos, I. Ubieta, 34 ferretería, 2.676 sartenes de hierro, Bergé y Compañía; 1.120 cueros salados, A. Marin; 670 papel de lija, Sociedad Productos para Pulimento; 1.960 clavos de hierro, Central Internacional; 12.800 tubos, depósitos y piezas de hierro, Sociedad Aurrera; 2.580 traviesas de hierro, Orenstein y Koppel; 192.745 hierro en vigas, redondos y palanquillas, Fábrica San Francisco; 10.000 hojalata, 130.000 hierro colado en lingotes, 995.876 hierro y acero en barras, vigas, chapas, carriles, eclises y rollos, Altos Hornos de Vizcaya.

Balandra *CHORROCHA*. Para *Lequeitio*: 94 bujías, 57 jabón, 219 aceite, 313 licores, J. de Barañano; 277 licores, A. Arrarte; 1.788 envases, 2.300 vino, 2.100 salvado, 700 habas, 3.500 abono, 100 jabón, 100 bacalao, 80 varios, F. Aranzamendi; 480 azúcar, Gómez Hermanos.

Revista Bilbao

Tenemos hecha toda la documentación necesaria para el despacho de buques por la Aduana. Además nos encargamos de servir toda clase de impresos tanto de imprenta como de litografía.

Perfección y economía

Imprenta: Ibáñez de Bilbao, 6 — Oficinas: Barroeta Aldamar, 8

HORAS: DE 8 DE LA MAÑANA Á 6 DE LA TARDE

Banco Español del Río de la Plata

ESTABLECIDO EN 1886

Sucursal de Bilbao: Plaza Circular, número 4

DOMICILIO SOCIAL: BUENOS AIRES (REPUBLICA ARGENTINA)

Capital suscrito	\$ m/1	100.000.000,00 ó sean Ptas. oro	220.000.000,00
Capital integrado	> >	89.535.630,00 > >	196.978.386,00
Fondo de reserva (al 30 de Junio de 1912.)	> >	40.180.985,03 > >	88.898.167,07
Nuevo fondo de reserva, (formado por la parte de primera emisión de las acciones aún no integradas)	> >	6.277.992,00 > >	13.811.582,40

Sucursales en Europa: Barcelona, Bilbao, Coruña, Génova, Hamburgo, Londres, Madrid, París, San Sebastián, Valencia, (Grao) y Vigo.

Sucursales y Agencias en la República Argentina: En la capital: N.º 1, Puyredón, 185; n.º 2, Almirante Brown, 1.422; número 3, Vieytes, 2.000; número 4, Cabildo, 2.091; número 5, Santa Fe, 1.999; número 6, Corrientes, 3.200; número 7, Entre Ríos, 785; número 8, Rivadavia, 6.902; número 9, Triunvirato, 802; número 10, Bernardo de Irigoyen, 1.399; número 11, Caseros 2.965; número 12, Charcas, 1.357; número 13, Bolívar, 399; número 14, Belgrano, 2.964; número 15, Bernardo de Irigoyen, 179; número 16, Reconquista (Esquina Santa Fé). — *En el interior:* Adolfo Alsina, B. Blanca, Bartolomé Bavío,

Valcarce, Bartolomé Mitre, Bragado, Carlos Casares, Concordia, Córdoba, Coronel Suárez, Dolores, Guamini, Gualo Guaychu, Lincoln, Lomas de Zamora, La Plata, Luján, Mar del Plata, Mendoza, Mercedes (Buenos Aires), Nueve de Julio, Pergamino, Pahuajó, Posadas, Rosario de Santa Fe, Rivadavia, Rafaela, Salliquelo, San Luis, San Pedro, Salta, San Juan, San Nicolás, San Rafael, Santa Fe, Santiago del Estero, Tres Arroyos, Tucumán, Villaguay y Villa Mercedes (San Luis).

En la República Oriental del Uruguay: Montevideo. — Agencias en la misma capital: Número 1, 18 de Julio, 550; número 2, Avenida del General Rondeau, 278.

En la República del Brasil: Río de Janeiro, Santos y Sao Paulo.

Corresponsales directos en todas partes del mundo

Operaciones generales que realiza el Banco Español del Río de la Plata

Artículo 6.º de los Estatutos

Esta Sociedad tiene por objeto hacer por cuenta propia, en comisión, ó por cuenta de tercero, toda clase de operaciones bancarias, como préstamos, depósitos, giros, cuentas corrientes, descuentos, redescuentos, empréstitos, compraventa de fondos públicos, títulos de renta, especies metálicas, pudiendo recibir y dar todo género de garantías personales ó reales.

Podrá, además, para beneficiar sus propios negocios ó intereses, hacer fusiones, incorporar, constituir ó formar bajo cualquier denominación otras Sociedades, sean de crédito, de seguro hipotecarias, inmobiliarias, de construcciones y obras públicas,

en las cuales el Banco podrá tomar participación, sin que el total de estas participaciones pueda exceder en su conjunto del 10 por 100 de su capital nominal y bajo la condición precisa de que el Banco tenga siempre una intervención activa en la administración de las Sociedades en que participe.

Además, podrá el Banco aceptar representaciones industriales y comerciales, consignaciones de mercaderías, haciendas y frutos del país ó del extranjero, así como todo género de comisiones de carácter comercial y, en general, todos los negocios lícitos.

Intereses que desde el 15 de Noviembre de 1912 abona esta Sucursal hasta nuevo aviso

En cuenta corriente	2 por 100 anual	A seis meses plazo	3 1/2 > anual
A tres meses plazo	2 1/2 > anual	A mayor plazo	convencionales.

En Cajas de Ahorros, de 1 á 10.000 pesetas 3,60 por 100 anual

Para esta clase de depósitos, y á fin de fomentar el ahorro por acumulación de pequeñas cantidades, esta Sucursal tiene á disposición de sus clientes el servicio de huchas (alcancias), cuya entrega se efectúa mediante un primer ingreso de siete pesetas.

Sobre las cantidades que, retiradas de la hucha (alcancia), se ingresen en cuenta, operación que puede realizarse en cualquier tiempo, á voluntad del imponente, se abonan intereses al tipo indicado de 3,60 por 100 anual.

El imponente solo podrá disponer del referido ingreso inicial de siete pesetas, con devolución de la hucha (alcancia) que se le hubiere entregado.

Los intereses de los depósitos hechos á un año ó menor plazo, se abonan á sus respectivos vencimientos, los correspondientes á los depósitos constituidos á más larga fecha, se liquidan anualmente.

Cajas de alquiler para la guarda de títulos, valores, documentos, alhajas, etcétera. Se previene á los señores accionistas que, de acuerdo con lo dispuesto en el artículo 22 de los Es-

Los clientes de este Banco que deseen colocar su capitales con mayor rendimiento del que normalmente se obtiene en los mercados europeos, pueden, por nuestro intermedio, y sin ningún gasto constituir depósitos de efectivo en moneda nacional argentina, en pesos oro sellado, en francos oro y en pesetas oro, en nuestra Casa Matriz de Buenos Aires, la cual abona los siguientes tipos de intereses:

A 30 días 1 1/2 por 100 anual.	A 1 año. 4 1/2 por 100 anual.
A 60 días 2 1/2 por 100 anual.	A 2 años. 5 por 100 anual.
A 90 días 3 1/2 por 100 anual.	A 3 años. 5 1/2 por 100 anual.
A 6 meses. 4 por 100 anual.	A 4 años. 6 por 100 anual.

tatutos, esta Sucursal admite los depósitos en custodia, de acciones de este Banco, sin comisión ni gasto alguno para sus propietarios.

El Banco Español del Río de la Plata es corresponsal en España del Banco de la nación Argentina de Buenos Aires. Bilbao, 8 de Noviembre de 1912.

EXPORTACIÓN DE VINOS DE RIOJA. FRANCISCO BISTUER.-BILBAO

Uribarri, Ruiz y C.---Fábrica de Jarcia PLAZUELA

Cuerdas de Abacá, Manila, Sisal, Nueva Celandia

DE DEUSTO

Cañamos en blanco y alquitranados para la marina, talleres, ferrocarriles, minas, etcétera, y todo

TELÉFONO 120

(lo concerniente al ramo de cordelería. Precios económicos.)



IBARRA Y COMPAÑÍA

ANTES

COMPAÑIA VASCO-ANDALUZA

SERVICIO BISEMANAL
DE VAPORES DE ESCALA FIJA DE
BILBAO A MARSELLA

VAPORES	Ts. r.	VAPORES	Ts. r.
Cabo Cullera.....	2246	Cabo Roca.....	1552
Cabo Blanco.....	2163	Cabo Corona.....	1531
Cabo Sacratif.....	2189	Cabo Oropesa.....	1522
Cabo Plata.....	2092	Cabo Toriñana.....	1506
Cabo Carvoeiro.....	1993	Cabo Nao.....	1495
Cabo San Martín.....	1861	Cabo Ortegál.....	1453
Cabo San Vicente.....	1726	Cabo Creux.....	1421
Cabo Higuier.....	1700	Cabo Espartel.....	1249
Cabo Palos.....	1697	Itálica.....	1070
Cabo San Antonio.....	1691	Cabo Silleiro.....	986
Cabo Quejo.....	1691	Cabo Prior.....	986
Cabo Peñas.....	1691	La Cartuja.....	808
Cabo Santa Pola.....	1626	Triana.....	748
Cabo San Sebastián.....	1453		

Línea de Bilbao á Marsella

Salida de Bilbao todos los jueves para los puertos de Santander, Ferrol, Coruña, Villagarcía-Carril, Vigo, Huelva, Bonanza, Cádiz, Algeciras, San Feliú de Guixols, Almería, Cartagena, Tarragona, Palamós Cete y Marsella.

El primero y tercer jueves de cada mes se recibe también carga para los puertos de Marin, Adra, Motril, Aguilas y Garrucha.

El Jueves 5 de Diciembre saldrá de este puerto el vapor

CABO PEÑAS

Su capitán, Undsbeitia.

Admite carga y pasajeros para los puertos citados.

Línea rápida de Bilbao á Barcelona

Salida de Bilbao todos los domingos para los puertos de Santander, Sevilla, Málaga, Alicante, Valencia y Barcelona.

El itinerario de esta línea está hecho de manera que, salvo circunstancias imprevistas, el viaje de nuestro puerto al de Barcelona y viceversa se haga en 14 días.

El Domingo 8 de Diciembre saldrá de este puerto el vapor

CABO LA PLATA

Su capitán, Gexeascoechea.

Admite carga y pasaje para dichos puertos.

Para tratar de carga ó pasaje dirigirse á los consignatarios, Bergé y Compañía—Gran. Via, 5, principal.

Laboratorio del Doctor Arístegui

Jefe del Laboratorio Municipal de Bilbao

ANALISIS | **ANALISIS** | **ANALISIS**
de aguas químicos. | de minerales de hierro, zinc y cobre, | de líquidos orgánicos
: : y bacteriológicos | sangre, orina, leche.

Rapidez en los trabajos

Los encargos se pueden remitir por correo

Colón de Larreátegui, núm. 23, 1.º

Compañía Trasatlántica de Barcelona

Servicio directo de Bilbao á Habana Veracruz y Tampico

El día 16 de Diciembre saldrá de este puerto el vapor

ALFONSO XIII. Capitán, L. Sopelana directamente para Habana Veracruz y Tampico. Combinaciones para el litoral de Cuba, Isla de Santo Domingo, Centro América y Norte y Sur del Pacífico.

Servicio de Bilbao á Montevideo y Buenos Aires

El día 30 de Noviembre saldrá de este puerto el vapor

CATALUÑA. Capitán, J. Llorea para transbordar en Cádiz al vapor

P. DE SATRÚSTEGUI, Capitán J. Castellá directamente para Santa Cruz de Tenerife, Montevideo y Buenos Aires.

Para precios y condiciones dirigirse á los Agentes en Bilbao, Sres. Bergé y Compañía, Gran Via, 5, principal.

Bisutería Española

CASA FUNDADA

EN EL AÑO 1833

Incrustaciones y Damasquinados * * *

* * * en relieve de Oro y Plata * * *

* * * * * sobre Hierro y Acero fino

M. EREÑA é HIJOS

Pulseras, Marcos para retratos, Petacas
Puños para bastones, Relojes, Fosforeras
Cadenas, Hebillas, Imperdibles, etc., etc.

Frente á la estación
del ferrocarril

España-EIBAR-Guipúzcoa

CASA ERVITI

San Martín, 28,
San Sebastián.

Música. Pianos. Instrumentos. Pianolas Aeolian

= Rollos. Aparatos «Gramophone». Discos =

Audiciones gratis

ACCESORIOS DE TODAS CLASES

AFINACIONES

Sanjinés y Compañía

INGENIEROS

Campa de la Salve. -- Bilbao

Grandes talleres electro-mecánicos. Maquinaria y material eléctrico. Aparatos de medición

Representantes de la importantísima casa

Bergmann - Electricitäts - Werke, de Berlín

Acumuladores EDISON

Reparaciones de Automóviles

TALLERES

Electro-Mecánicos

JUAN GRUBER

Hurtado de Amézaga, 15

x x BILBAO x x

TELÉFONO 1.507

Construcción y Reparación de toda clase de Maquinaria

ESPECIALIDAD EN BOBINAJE DE DINAMOS MOTORES Y TRANSFORMADORES

Mecánica fina y de precisión.—Construcción de cuadros de distribución

Interruptores — Corta circuitos.—Pararrayos.—Resistencias, etcétera.

OFICINA TÉCNICA para estudios y proyectos de toda clase de industria

FABRICA DE BASCULAS, ROMANAS Y BALANZAS

Viuda é Hijos de José Rosal

Especialidad en la Construcción de Puentes-Básculas para vía continua

LA CASA DE MÁS EXPORTACIÓN

Calle de Iparraguirre,

Teléfono 1.248.—BILBAO.

Consúltense precios y condiciones

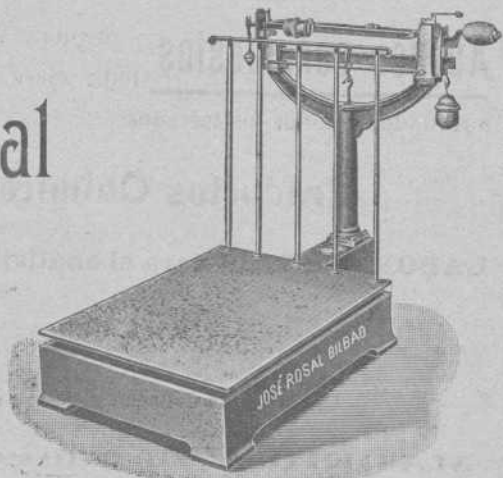

Poleas de transmisión RECORD de Madera comprimida

Las más sólidas.—Las más ligeras.—Las más económicas.—Indeformables.—Garantizadas.—Montaje sencillísimo (dos piezas).

Pesan 70 por 100 menos que las poleas de fundición y 35 por 100 menos que cualesquiera otras poleas de madera. *Demostración:*

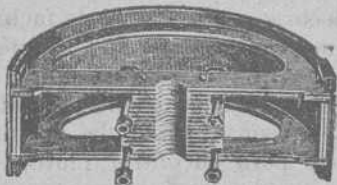

Sociedad Anónima
Industria de Madera

HERNANI
GUIPÚZCOA-ESPAÑA

DIMENSIONES DE LAS POLEAS		PESOS RESPECTIVOS		
Diámetros	Ancho de la corona ó llanta	En fundición	En madera ordinaria	Polea Record
500 m/m	150 m/m	Kilos 24	Kilos 10	Kilos 7.50
600 »	200 »	40	19	12.00
700 »	200 »	49	22.50	16.00
1.000 »	250 »	116	49.50	27.50
	<i>Peso total.</i>	219	101.00	63.00

Y cuanto mayores sean las dimensiones de las poleas, es muchísimo mayor la proporcional diferencia en el peso.

Mil kilos de menos peso en los árboles de transmisión, equivale á la economía de fuerza de un caballo-día, sea el ahorro de 500 á 800 pesetas por año.

Constantemente, grandísimas existencias de poleas terminadas.

Servimos los pedidos de dimensiones corrientes en el término de veinticuatro horas, y dimensiones especiales, dentro de las cuarenta y ocho horas de recibidas las órdenes.

Es completamente innecesario, tratándose de la extrema solidez y garantía que ofrecen las poleas Record dar ningún otro dato y solamente en casos especialísimos y excepcionales, se recomienda señalar la fuerza de caballos á que han de someterse las poleas que se pidan.

Para pedidos, indíquese diámetro, ancho, corona ó llanta y acesaje, (diámetro de la transmisión).

Premiadas con medallas de oro en cuantas Exposiciones se presentaron Exposición Internacional de Buenos Aires, 1910. Gran Premio de Honor; la más alta recompensa.

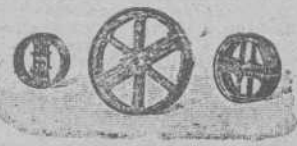

POSTES KYANIZADOS

de la **Selva Negra** para Telégrafos y Teléfonos, Transportes de fuerza eléctrica, Tranvías, etc.
Importación en gran escala

Firma J. Himmelsbach, Friburg (BADEN)

Gran Premio, Milán 1906

Gran Premio, Marsella 1908

Diploma de honor, Nancy 1909

Pídanse precios y detalles a la delegación exclusiva para el Norte de España

R. DE EGUREN, Ingeniero; Apartado 122.-BILBAO

Sociedad General

de Industria y Comercio

Compañía Anónima domiciliada en Bilbao

Capital: Ptas. 25.000.000

Abonos compuestos y primeras materias para toda clase de cultivos, adecuados a todos los terrenos.

Productos Químicos

LABORATORIOS para el análisis de tierras

Los pedidos deberán dirigirse a

MADRID, Villanueva, n.º 11

ó al domicilio social

Dirección Telegráfica: GEINCO

Fatrás Hermanos

RIBERA, 8 Y BARRENCALLE, 38.—BILBAO

== Completo surtido de materiales de construcción ==

Cal hidráulica de Zumaya
 Cemento Portland El Cangrejo
 Yesos—Azulejos
 de Valencia Barcelona é ingleses
 Baldosas y Mosáicos
 Bañeras y Fregaderas
 Inodoros, Urinarios y Lavabos
 Bombas inglesas para agua
 Estufas de todas clases
 Plancheros y planchas
 inglesas y francesas
 Jarrones, Veladores, Sillas
 y Bancos de jardín
 Columnas y cadenas para panteones
 Cruces funerarias

Cocinas económicas y a gas
 del país y extranjeras
 Chimeneas francesas é inglesas
 Chapas, hornillos
 y accesorios para cocinas
 Placas de registro
 para saneamientos y pozos
 Ollas, calderos y marmitas de hierro
 Luceos y sumideros
 Tubos de hierro, plomo, grés,
 Cemento y barro
 Ladrillos refractarios
 y demás efectos
 de fundición y construcción
 Tejas, ladrillos, baldosas, tubos, etc.

Arena superior de playa.—En la Estación de San Agustín.

Agentes en Bilbao de **LA CERÁMICA DE LLODIO**

Maurice LEDOUX & C.º

Almacenes y Oficinas: Uribitarte, letra C

— BILBAO —

DIRECCIÓN POSTAL || DIRECCIÓN TELEGRÁFICA
 APARTADO 193 || ESCOTUB.—BILBAO
 TELÉFONO 1.219

TUBOS DE HIERRO Y DE ACERO
 para conducciones de agua, gas, vapor, aire comprimido
Tubos especiales para calefacción
Tubos de acero s'n sold dura para calderas
Accesorios de hierro forjado y maleable
 Canalizaciones de todas clases ejecutadas según dibujos
 ROBINETERIA INDUSTRIAL PARA VAPOR, AGUA Y GAS
 SOLDADURA AUTÓGENA DE LOS METALES

EXISTENCIAS CONSIDERABLES EN ALMACÉN

Carbón de vapor

de superior calidad

MARCA Bentinck

Se ruega a los importadores pidan este carbón a sus *corresponsales de Newcastle*. Con cribas mecánicas á percusión modernas y limpia esmerada á mano se obtiene, al embarque sobre vagones, un carbón fuerte de primera, libre de polvo é impurezas.

Producción diaria, mil toneladas.

Interesante

Llamamos la atención de los propietarios, arquitectos, contratistas, pintores-decoradores y demás personas interesadas en el buen aspecto y conservación de fachadas é interiores de edificios que para la mejor defensa de sus intereses se recomiendan los productos de nuestra **Fábrica de colores, pinturas, barnices, etc.**, la más importante de España en su género, y se convencerán de que **no es necesario acudir al extranjero** para encontrar pinturas de **primera calidad** con las que puede garantizarse tan buen resultado como con las mejores marcas inglesas y francesas siendo nuestros precios mucho más económicos, empleándose en su esmerada elaboración los mejores productos y los procedimientos industriales más adelantados.

Especialidad en pinturas para buques, colores en polvo y pasta, pintura preparada al aceite y esmalte, barnices de todas clases, masilla para vidrieros, etc.

PÍDANSE MUESTRAS Y PRECIOS A

Romero, Muñuzuri y C.º

Fábrica de pinturas. Deusto (Bilbao).—Tel. 618
Despacho y Oficinas: Bilbao, Plaza de Albia 2.—Tel. 1.373

Sociedad Anónima Industrial de Ferrocarriles

(Bahndustrie Actien-Gesellschaft)

Hannover-Herrenhausen (Alemania) :-: :-: MADRID BILBAO
BARCELONA-SEVILLA-LINARES

Representante general: GUSTAVO BRANDAU Y COMPAÑÍA

Escuza, 2.—Bilbao

Apartado 230.—Teléfono 1306

Sucursales: Berlín, Breslau, Danzig, Dusseldorf, Frankfurt, Hamburgo, Hannover, Leipzig, Muenchen, Budapest, Cristiania, Haag, Londres, Milán, Méjico, Buenos Aires, Stokolmo, Soerabaya (Java), Bucarest, Nueva York, Japón, Suiza.

Vías portátiles y fijas

Vagones, Vagonetas, Carriles, Cambios de vía, Placas giratorias, Rodámenes, Ruedas, Bandajes, Locomotoras para vía ancha y estrecha, excavadoras, grúas, cajas de engrase de rodillos y todos los accesorios.

Material usado y de alquiler

Pidanse presupuestos y catálogos

Capital social: 5.500.000 pesetas

ALMACENES EN LA PENINSULA



Reservado para la Casa

Gustavo Brandau y Compañía.-Ingenieros

Madrid - Bilbao - Barcelona - Sevilla - Linares

Escuza, 2.

Bilbao.

Fábrica de Cierres metálicos y de Ballesta

y Persianas de Hierro y Madera enrollables

(CON PATENTE DE INVENCION)

de

Hijos de J. N. de Muguruza

Madrid

||

Bilbao

TALLERES DE CERRAJERÍA Y CONSTRUCCIONES METALICAS

Pidanse catálogos

PHŒNIX
Assurance Company Limited
LONDRES
 FUSIONADA CON LA COMPAÑIA
 Pelican y British Empire Life Office

COMPAÑIA INGLESA DE SEGUROS CONTRA INCENDIOS
 ESTABLECIDA EN 1872

Legalmente autorizada para tratar en España con arreglo a las disposiciones del Código de Comercio vigente y de la ley de 14 de Mayo de 1908
 Depósito constituido con arreglo a la ley para garantizar sus operaciones en España

Director y poseedor de la Sucursal Española
PROSPER C. LAMOTHE
 Castelar, 5 MÁLAGA

Subdirector en Viaya:
CESAREO DE ARTAZA
 Rodriguez Arias, 9, 1.º deha. BILBAO

Josè Ormazabal y C.^a

Compra-venta de hierros, metales viejos y goma.
 Buques naufragados y retirados de servicio.
 Acero fundido para herramientas.
 Maquinaria usada

Autonomía, 17.—BILBAO
 Teléfono 101

BÁSCULAS
 de gran precisión
 Fabricante: **S. Cebrián**
 García Salazar, 6.—BILBAO
 CONSÚLTASE PRECIOS

Gran Fábrica de Tubería de Grés

Para saneamientos, conducción de aguas, etc., etc.

La mejor que se fabrica en España. Premiada con gran Diploma de Honor y Medalla de Oro en la última Exposición Internacional de Madrid

CAL HIDRÁULICA DE NUESTRAS FÁBRICAS DE ZUMAYA

Yesos, azulejos, tablas de Francia, listones para cielos rasos y demás materiales de construcción
 Especialidad en Bañeras, Lababos, Inodoros.—Se hacen grandes descuentos, según la importancia del pedido

Viuda é Hijos de Luis Castillo — Uribitarte 1.—BILBAO

Laboratorio Químico

A. AMOUROUX
 Ingeniero Químico

de
 Y

L. FONTAINE
 Ingeniero Agronomo

Especialidad de análisis minerales y metalúrgicos

HUELVA

CALLE DE SEVILLA 22
 Y 22 DUPLICADO

Abonos, Aguas, etc.

Arbitrages

Contratos a precios reducidos

BILBAO

27, CALLE COLÓN DE LARREKATEGUI, 27

A LOS MINEROS

Propietarios, Arquitectos, Ingenieros y Contratistas

Cables y alambre de cobre desnudo y cubierto con toda clase de aislamiento.

Cables metálicos de todas clases y formas para planos inclinados, tranvías aéreos, puentes, pozos, etcétera, de la importante casa Felten y Guillaume Carlswerk.

Ruberoid es el tejado más barato, de fácil colocación, de menos peso y mayor duración. Completa impermeabilidad de azoteas, terrazas, muros, etc. Se emplea en toda clase de edificios. Certificados de sus buenos resultados.

El apagador de incendios "**Pluvius**" es de absoluta seguridad en su funcionamiento. De muy fácil y sencillísimo manejo. Último modelo. Sin manguera. No necesita ser invertido. Un niño lo hace funcionar empleando una sola mano. Se hacen pruebas a petición de los compradores.

Catálogos, muestras y precios, se facilitarán gratis, dirigiéndose a los representantes exclusivos en el Norte de España:

Hijos de Terán.—BILBAO

Gran Vía, núm. 16

Teléfono núm. 422

Grand Hotel Vizcaya

BILBAO

Plaza Nueva y Fueros

Nueva restauración completa. Habitaciones pintadas al esmalte. Teléfonos en todas las habitaciones. Ascensores y calefacción central. Precios en pensión especiales a familias. —
 Habitaciones a 6, 8, 10 y 15 pesetas. Banquetes desde 6 pesetas cubierto. Coches é intérprete a las Estaciones. —
 Unico Hotel en Bilbao que tiene en planta baja cocinas, sala de recibo, oficinas y un salón para 150 cubiertos. — — — — —

Instaladora General

Sociedad Anónima

Oficinas y tienda: Gran Vía, 24
Talleres y Almacenes: Ledesma II, dupl.
TELÉFONO 673

Casa especial
en el ramo de electricidad

Alumbrado eléctrico por acetileno y otros.—Ventiladores.—Motores.—Dinamos.—Turbinas.—Bombas.—Ascensores y Montacargas hidráulicos, eléctricos e hidro eléctricos, sistema STIGLER.—Timbres.—Telefonía.—Pararrayos y calefacción eléctrica.—Venta y depósito de lámparas incandescentes OSRAM.—Figuras artísticas y otros artículos concernientes al — — — ramo. — — —

ALTOS HORNOS DE VIZCAYA BILBAO

Sociedad anónima. — Capital Social: 32.750.000 Ptas.

Fabricas de hierro, acero y hojalata en Baracaldo y Sestao

Lingote al cok de calidad superior al Bessemer y Martin-Siemens

Hierros pudelados y homogéneos en todas las formas comerciales.

ACEROS BESSEMER, SIEMENS-MARTIN Y TROPENAS en las dimensiones usuales para el comercio y construcciones.

Fabricación especial de hojalata.—Cubos y baños galvanizados.—Latería para fábricas de conservas.—Envases de hojalata para diversas aplicaciones.—Impresión sobre hojalata en todos colores.

Dirigir toda la correspondencia a ALTOS HORNOS DE VIZCAYA.—BILBAO

Carriles Vignole

PESADOS Y LIGEROS, PARA FERROCARRILES, MINAS Y OTRAS INDUSTRIAS

Carriles Phoenis ó broca para tranvías eléctricos.—Viguería para toda clase de construcciones.—Chapas gruesas y finas.—Construcciones de vigas armadas para puentes y edificios.—Fundición de columnas, calderas para desplantación y otros usos y grandes piezas hasta de 20 toneladas

TALLERES DE ZORROZA

OFICINAS: ZORROZA, BILBAO.—TELEGRAMAS: ZORROZA, BILBAO

CONSTRUCCIONES DE PUENTES, calderas de vapor, suelos de hierro, columnas y armaduras para edificios.

MÁQUINAS DE VAPOR, turbinas, tornos, máquinas para hacer remaches, taladros de pared, bombas de varios sistemas, transmisiones de movimiento.

MATERIAL PARA LA EXPLOTACION DE MINAS, tambores y frenos para planos inclinados, templadores para idem, vagonetas y volquetes para transportes de mineral.

HORNOS DE CALCINAR

Instalaciones completas de LAVADEROS DE CARBÓN

GRÚAS DE CORREDERA para talleres, con movimiento á mano y por transmisión por cable, grúas para muelles, montacargas con freno automático.

COLUMNAS DE FUNDICION sencillas y de adorno.

MATERIAL FIJO PARA FERROCARRILES, cambios de vía, placas giratorias, semáforos, tanques, etc.

LLAVES de paso de todas dimensiones para conducciones de agua á vapor.

Informes y presupuestos francos á quien los pida

VICENTE CORREAS

CORREDOR MARÍTIMO

Sworn Ship Broker

Despacho de buques BILBAO

Interesante á la industria

Desincrustante Marco Olmos

CON REAL PRIVILEGIO DE INVENCION.—FUERZA DE VAPOR

A los Sres. Armadores, Industriales, Maquinistas y Compañías de ferrocarriles se les recomienda el ya acreditado

DESINCRUSTANTE MARCO OLMOS

que tan maravillosos resultados obtiene, pues á la par que quita las antiguas incrustaciones, evita la formación de las mismas en toda clase de calderas sin atacar en lo más mínimo á ninguna clase de metal.—Depositarios y representantes únicos en Bilbao

AMANN Y CAÑA —AYALA

TALLER ELECTROTÉCNICO
= Conde de Romanones, 3 y 5. — MADRID =

SE ARREGLAN: Aparatos eléctricos de calefacción. Ventiladores eléctricos.—Cuadros de distribución. Bombas eléctricas para elevación de aguas.—Motores eléctricos de corriente continua y alterna, y en general toda clase de aparatos electro-mecánicos.

BAJO LA DIRECCION DE UN INGENIERO ESPECIALISTA

CABLES de todas clases

VÍAS AÉREAS

de todos sistemas

Transbordadores = Planos inclinados

Sdad. Franco-Española

de Trefilería, Cablería y Tranvías Aéreos

Apartado 67 - BILBAO - Teléfono n.º 3.122

Sociedad Anónima TALLERES DE DEUSTO

FABRICACION DE ACEROS Y HIERROS MOLDEADOS
sistemas **SIEMENS y ROBERT**

Piezas de Forja, etc., etc.

APARTADO NÚMERO 41 "Talleres de Deusto"-Bilbao
DIRECCIÓN TELEGRÁFICA:

APLICACIONES

Para la Agricultura.—Raspas, Rastrillos, Azadas, Azadones, Piezas de Arados, Rejas, Vertederas, etc., etc.—**Para Minas y Ferrocarriles.**—Ruedas, Ejes-montados, Cruzamientos, Cambios de vía, toda clase de piezas para Vagones, etc.—**Para Constructores.**—Cilindros de prensas hidráulicas, Acumuladores, Bombas, Engranés, Cilindros de laminación etc.—**Para Marina.**—Rodas, Codastes, Hélices-ejes, Ancias, Barbotones, Estopores, etc.—**Para Tranvías.**—Cambios de vía, Corazones, Ejes, Trucks de todos sistemas, etc.—**Para Industrias Eléctricas.**—Inductores, Piezas polares, Núcleos de imanes, etc.

ESPECIALIDAD EN RUEDAS Y EJES MONTADOS

Toda clase de piezas sobre modelo ó planos

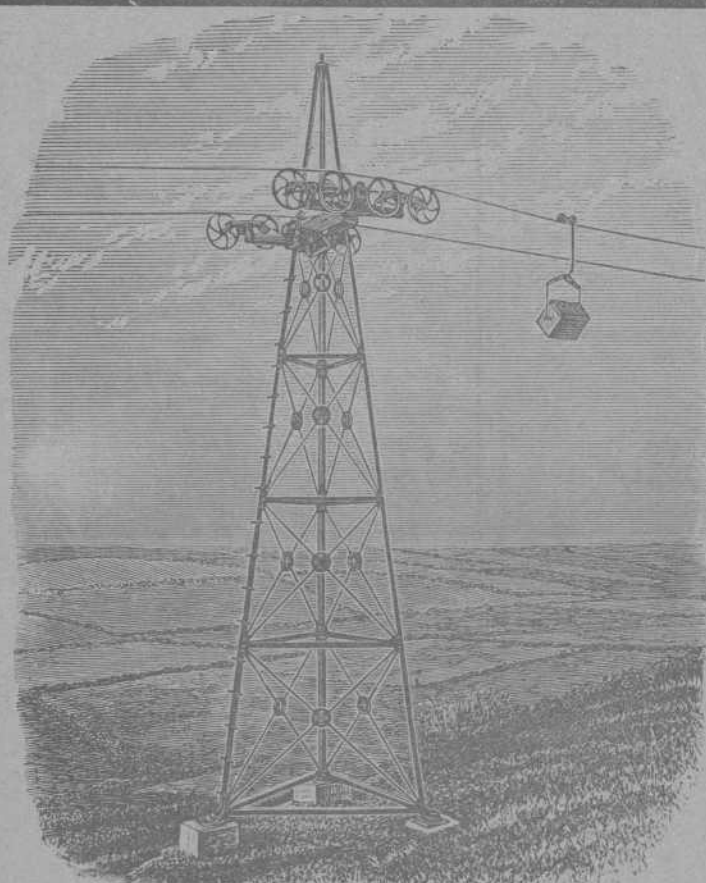

VÍAS AÉREAS SISTEMA ROE

El único sistema con un solo cable que da todas las garantías de su buen funcionamiento, con las ventajas de ser el más moderno, más sencillo y más económico en su montaje y funcionamiento.

Domina cualquier pendiente y los pandos más extensos con completa seguridad, adaptándose al transporte de cualquier material.

Transporta desde 20 á 20.000
ó más toneladas diarias

Numerosas instalaciones en España y demás países del Mundo

Para presupuestos y folletos ilustrados dirigirse á

Los únicos fabricantes

Ropeways, Limited

Casa principal
2 & 3 Eldon Street
LONDRES

Sucursal en España: Calle Particular de Allende, Chalet, núm. 7 —Bilbao
Telégramas: ROPEWAYS, London. Teléfono 12.780. Central.—ROPEWAYS, Bilbao. Teléfono 911

Establecimientos
EN BILBAO
Plaza Circular, 1
Ribera, 5



Máquinas **Singer y Wheeler & Wilson** para coser
Exclusivas de la *Compañía Singer de máquinas para coser*
TODOS LOS MODELOS A PESETAS 2,50 SEMANALES

Pídase el catálogo ilustrado que se da gratis
MÁQUINAS PARA TODA INDUSTRIA EN QUE SE EMPLEE LA
COSTURA.—Se ruega al público visite nuestros Estableci-
mientos para examinar los bordados de todos estilos:
encajes, realce, matices, punto vainica, etc., ejecutados
con la máquina DOMÉSTICA BOBINA CENTRAL, la misma que
se emplea universalmente para las familias en las labores
de ropa blanca, prendas de vestir y otras similares.

Establecimientos en todas las principales poblaciones
de España

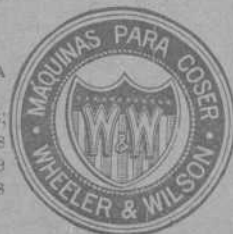

Establecimientos
EN BILBAO
Plaza Circular, 1
Ribera, 5