

Revista Bilbao

MERCANTIL, MINERA, INDUSTRIAL Y MARÍTIMA
Fundada en 1894

Año XVII

Bilbao 2 de Diciembre de 1911

Núm. 866

Orenstein y Koppel-Arthur Koppel, S. A.

MADRID-BILBAO-GIJÓN BARCELONA SEVILLA

Material de transporte
para
Ferrocarriles, Tranvías,
Minas, Contratistas,
Fábricas é Industrias

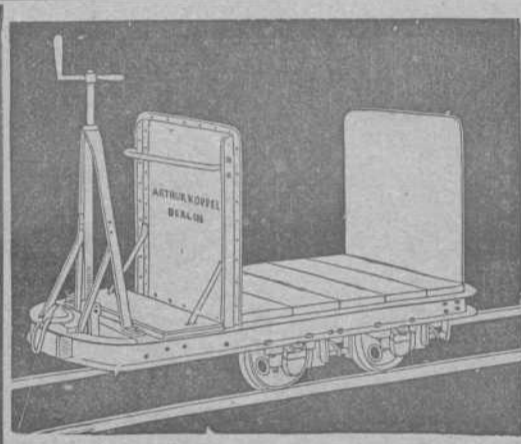

Especialidad en:
Locomotoras, Vagones,
Vías fijas y portátiles,
Vagonetas, Cambios de vía,
Placas giratorias, etc., etc.

Grandes Existencias en: **Bilbao**
CALLE ARBIETO, 1

Depósitos también en:
Gijón, Barcelona, Cartagena

DECAUVILLE

FERROCARRILES PORTATILES Y FIJOS (véase anuncio página V)

MARIANO DE CORRAL

Talleres de Construcciones Metálicas

Construcción de material móvil y fijo para ferrocarriles y minas.—Puentes y armaduras para cubiertas.—Piezas forjadas y estampadas.—Fundición de hierro, acero y otros metales

Compañías de ferrocarriles que tienen en sus líneas materiales contruidos por esta casa

Bilbao á Portugalete.—Norte y Madrid á Zaragoza y Alicante.—Vagones cubas de las «Bodegas Bilbainas».—Bilbao á Durango y San Sebastián.—Luchana á Munguía.—Bilbao á Lezama.—La Robla á Valmaseda y Luchana.—Bilbao á Santander.—Castejón á Soria.—Villaodrid á Rivadeo.—Bilbao á las Arenas y Plencia.—El Astillero á Ontaneda.—Cantábrico de Santander y otros muchos ferrocarriles mineros y fábricas, como las de Castro-Alen, Mutiloa, Hulleras de Sabero, Minas de Heras y de Nueva Montaña de Santander, La Basconia y Altos Hornos de San Francisco.—Tranvías de San Sebastián á Rentería y de Bilbao á Durango y Arratia.—Tranvía de Linares.—Ferrocarril de Teberga á Trubia.—Andoain á Plazaola.—Aznalcollar á Sevilla.—Cala á Sevilla, etc., etc.

Pidanse informes de esta Casa á los señores Ingenieros de las Compañías ferroviarias antes de decidir sobre los pedidos de materiales.

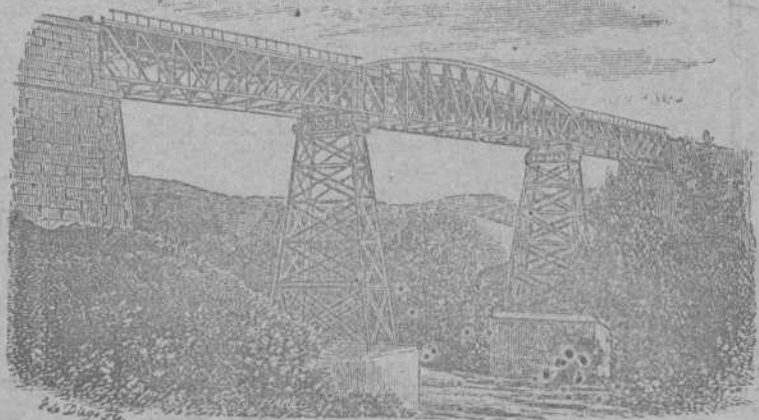

DIRECCIÓN TELEGRÁFICA: CORRAL, BILBAO

REGULADORES

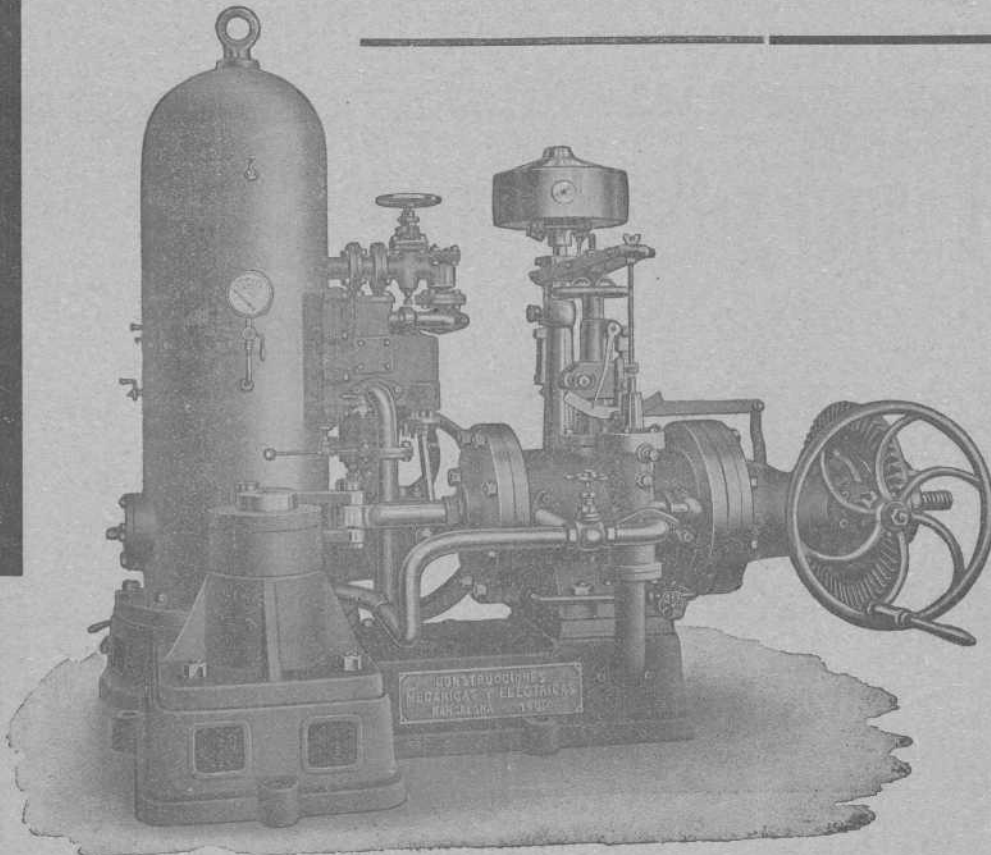

CONSTRUCCIONES
MECANICAS Y ELECTRICAS
SOCIEDAD ANONIMA

BARCELONA MADRID
Rambla Sta. Mónica, 6. - Galdo, 3.

Carlos Hoppe y Compañía

CORREDORES MARÍTIMOS Y JURADOS

CONSIGNATARIOS DE BUQUES

Fletadores—Comisiones—Consignaciones—Representantes de la Dampfschiffahrts **Neptun** con servicio regular de vapores entre *Amberes, Rotterdam* y el *Norte de España* y viceversa, admitiendo carga directamente para dichos puertos, y con transbordo para los principales del mundo.—Línea regular de vapores entre Nueva York y Bilbao.—Agentes Generales de las Compañías de Seguros Marítimos, Fluviales y Terrestres.

La Mannheim y La Nord Deutsche
y de la Compañía de Seguros contra incendios y sobre la vida

“The Liverpool & London & Globe”

COMISARIOS DE AVERÍAS

Casas en Santander, San Sebastián y Pasajes.—En Bilbao, Alameda Mazarredo, 1, T. 111

Laboratorio Químico

A. AMOUROUX
Ingeniero Químico

L. FONTAINE
Ingeniero Agrónomo

Especialidad de análisis minerales y metalúrgicos

HUELVA

CALLE DE SEVILLA 22
Y 22 DUPLICADO

Abonos, Aguas, etc.

Arbitrages

Contratos á precios reducidos

BILBAO

27, CALLE COLÓN DE LARREAEGUI, 27



Hightown Brick & Block Machinery

Maquinaria moderna para fabricar Ladrillos, Tejas, Baldosas, Tubería y demás materiales de construcción, tanto para hacerlos con Barros ó Arcillas, como también con Arenas, Gravillas, Cales y Cementos

Instalación de Fábricas completas, incluso Hornos, Secaderos, etc., etc.

(Algunos Productos hechos con nuestras Máquinas)

J. F. VILLALTA, C. E. -- Barcelona. España

Almacenes de ferretería y quincalla

Aceros, limas, palas, picachones y demás herramientas, hules para suelo y mesa

Gran Vía, número 8

Teléfono número 1.001

GRAMÓFONOS Y DISCOS DE LAS MEJORES MARCAS EN LA SUCURSAL

Plazuela de Santiago

Teléfono número 1.002

~ Ramón Abós ~

Bodegas Mariano Bilbao é Hijo Vinos de Exportación - Bilbao

POSTES Y TRAVIESAS INYECTADAS CON CREOSOTA POR EL PROCEDIMIENTO RÜPING

Postes para transportes de energía eléctrica, teléfonos y telégrafos.

Traviesas para ferrocarriles y tranvías.

ENVASES DE CHAPA NEGRA, GALVANIZADOS Y ESTAÑADOS

fabricados sin remaches, los más empleados para el transporte de Alcohol, aceite, leche, etc.

Barriles para PASTEURIZACION DE LECHE Y CERVEZA

MATERIALES REFRACTARIOS DE TODAS CLASES

Dirigirse á : **DUBOIS Y C.^a**

Rodríguez Arias, 1 — Apartado n.º 187

BILBAO

Fried Krupp A. G.-Grusonwerk

MAGDEBURG.-BUCKAU (Alemania)

Maquinaria para el beneficio de minerales, molinos y trituradoras para toda clase de materias.

Grúas á vapor, hidráulicas y eléctricas, Cargaderos mecánicos

Instalaciones completas de fábricas de cemento, material refractario, abonos minerales, aceites, linoleum, gomas, cables, material de plomo, etc.

Representante para el Norte de España:

LEOPOLDO LEWIN. — San Sebastián

FABRICA DE BISUTERIA ESPAÑOLA

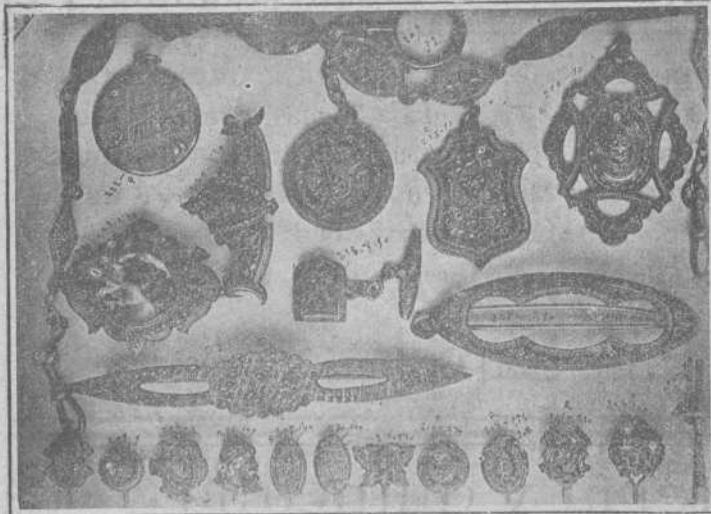

INGRUSTACIONES Y DAMASQUINADOS
 * * EN RELIEVES DE ORO Y PLATA * *
 : : : : : SOBRE HIERRO Y ACERO FINO

M. EREÑA È HIJOS

Pulseras, Marcos para Retratos, Petacas, Fosforeras, Puños
 para Bastones Relojes Cadenas, Hebillas, Imperdibles, &
 — — — (Especialidad en Estilo Arabe) — — —

España :: EIBAR :: Guipúzcoa

THE JAMES LEFFEL & C.^a

Springfield, Ohio, E. U. A.

FABRICANTES EN LAS

Leffel Máquinas de Vapor y Calderas

TAMBIÉN

DE LAS RUEDAS TURBINAS PARA AGUA

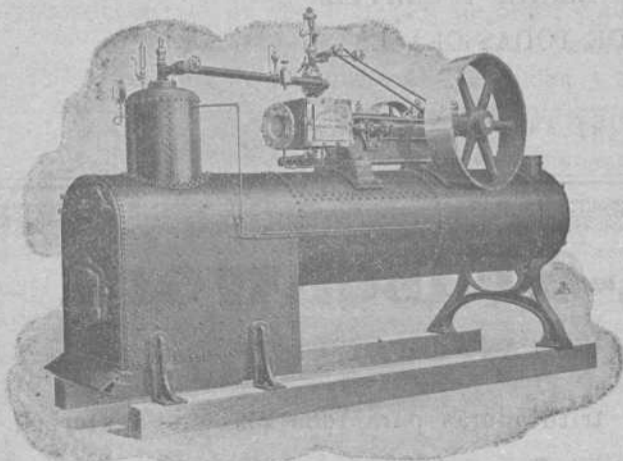

Motor Leffel, clase «A» y Caldera locomóvil, combinados sobre polines.

Representante en España

Luis García Cazaña

Libertad, núm. 1

Bilbao



IBARRA Y COMPAÑÍA

ANTES

COMPañIA VASCO-ANDALUZA

SERVICIO BISEMANAL
 DE VAPORES DE ESCALA FIJA DE
 BILBAO A MARSELLA

VAPORES	Ts. r.	VAPORES	Ts. r.
Cabo Cullera.....	2246	Cabo Roca.....	1552
Cabo Blanco.....	2163	Cabo Corona.....	1531
Cabo Sacratif.....	2180	Cabo Oropesa.....	1522
Cabo Plata.....	2002	Cabo Toriñana.....	1506
Cabo Caryoeiro.....	1893	Cabo Nao.....	1495
Cabo San Martín.....	1851	Cabo Ortegá.....	1458
Cabo San Vicente.....	1726	Cabo Creux.....	1421
Cabo Higuier.....	1700	Cabo Espartel.....	1249
Cabo Palos.....	1697	Itálica.....	1070
Cabo San Antonio.....	1691	Cabo Silleiro.....	986
Cabo Quejo.....	1691	Cabo Prior.....	986
Cabo Peñas.....	1691	La Cartuja.....	808
Cabo Santa Pola.....	1626	Triana.....	748
Cabo San Sebastián.....	1683		

Línea de Bilbao á Marsella

Salida de Bilbao todos los jueves para los puertos de Santander, Ferrol, Coruña, Villagarcía-Carril, Vigo, Huelva, Bonanza, Cádiz, Algeciras, San Feliú de Guixols, Almería, Cartagena, Tarragona, Palamós Celta y Marsella.

El primero y tercer jueves de cada mes se recibe también carga para los puertos de Marín, Adra, Motril, Águilas y Garrucha. El Jueves 7 de Diciembre saldrá de este puerto el vapor

CABO NAO

Su capitán, V. Beitia.

Admite carga y pasajeros para los puertos citados.

Línea rápida de Bilbao á Barcelona

Salida de Bilbao todos los domingos para los puertos de Santander, Sevilla, Málaga, Alicante, Valencia y Barcelona.

El itinerario de esta línea está hecho de manera que, salvo circunstancias imprevistas, el viaje de nuestro puerto al de Barcelona y viceversa, se haga en 14 días.

El Domingo 10 de Diciembre saldrá de este puerto el vapor

CABO HIGUER

Su capitán, A. González.

Admite carga y pasaje para dichos puertos.

Para tratar de carga ó pasaje dirigirse á los consignatarios, Bergé y Compañía—Gran. Via, 5, principal.

PHENIX

Assurance Company Limited
LONDRES

FUSIONADA CON LA COMPAÑIA

Pelican and British Empire Life Office

COMPañIA INGLESA DE SEGUROS CONTRA INCENDIOS

ESTABLECIDA EN 1872

Legalmente autorizada para trabajar en España con arreglo á las disposiciones del Código de Comercio vigente y de la ley de 14 de Mayo de 1908

Depósito constituido con arreglo á la ley para garantizar sus operaciones en España

Director Apoderado de la Sucursal Española:

PROSPER C. LAMOTHE

Cestelar, 5, MÁLAGA

Subdirector en Vizcaya:

CESAREO DE ARTAZA

Rodríguez Arías, 9, 1.º deha. BILBAO

Bruselas 1910: Grand Prix. Buenos Aires 1910: Grand Prix.

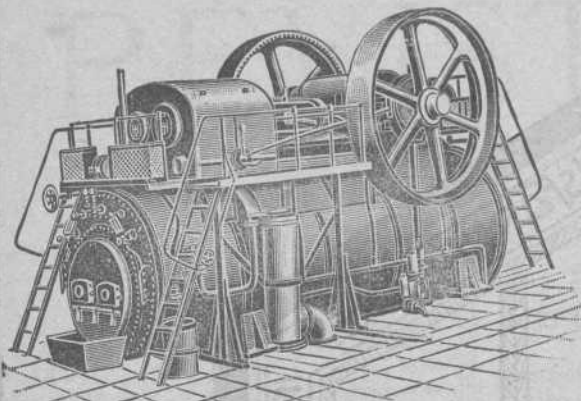

HEINRICH **LANZ** MANNHEIM.

SEMIFIJAS

de vapor recalentado con distribución por válvulas «Patente Lentz».

La fuerza más moderna, sencilla y económica.

Desde 8 hasta más de 1000 HP.

Representante general:

OTTO WOLF, Plaza Cataluña, 9, Barcelona.

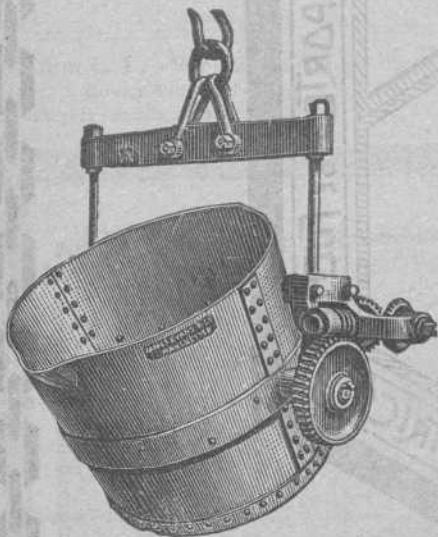

ARSENIO ALONSO

Oficinas y Depósito:

HURTADO DE AMEZAGA, 6

Teléfono 1.298.-Bilbao

Gran Almacén de Accesorios y Maquinaria

con especialidad en el ramo de fundición

Grand Hotel Vizcaya

BILBAO

Plaza Nueva y Fueros

Nueva restauración completa. Habitaciones pintadas al esmalte. Telefonos en todas las habitaciones. Ascensores y calefacción central. Precios en pensión especiales a familias. — — Habitaciones a 6, 8, 10 y 15 pesetas. Banquetes desde 6 pesetas cubierto. Coches e intérprete a las Estaciones. — — — — —

Unico Hotel en Bilbao que tiene en planta baja cocinas, sala de recibo, oficinas y un salón para 150 cubiertos. — — — — —

Márquez y Rivera

Teléfono 617

Iturriza, 5. — BI' B' O

ALMACENISTAS Y EXPORTADORES DE VINOS DE JEREZ

== SAN LUCAR, MÁLAGA Y OPORTO ==

== Fabricantes de Aguardientes ==

== Licores y Jarabes ==

Únicos concesionarios de la marca

GOO

para distinguir vinos y licores

Padró Hermanos. - S. en C.

Sucesores de Luis Alberni

Manresa (P.^a Barcelona)

Fábrica de cabos algodón peinados blancos y color para la limpieza de máquinas

Se remiten muestras y precios franco destino a quien lo solicite.

NOTA. Se admiten agentes mediante una comisión para la venta de los mismos.

Corresponsales del Banco de España

Teléfono 43. — Telegramas: ALBERNI



Turbo-dinamos, Turbinas hidráulicas
 Transportes de fuerza
 Dinamos, Motores, Transformadores, aparatos
 de caldear y toda clase de material eléctrico
 adaptable á diferentes industrias

A. E. G.-Thomson Houston Ibérica
 Sociedad Anónima

ESTUDIOS

Y PRESUPUESTOS GRATIS

BILBAO

GRAN VÍA, 34, OFICINA INSTALACIONES

REVISTA BILBAO

MERCANTIL, MINERA, INDUSTRIAL Y MARITIMA

Fundada en 1894

PRECIOS DE SUSCRIPCIÓN

Bilbao, un año.....	Ptas. 12,00
Provincias id.....	» 16,00
Extranjero, id.....	Fcos. 24,00
Número suelto.....	Ptas. 0,50
Idem atrasado.....	» 1,00

DIRECTOR PROPIETARIO

LUIS RUY-WAMBA

REDACCIÓN Y ADMINISTRACIÓN: BARROETA ALDAMAR, 8
 IMPRENTA: IBÁÑEZ DE BILBAO, 6

PRECIOS DE ANUNCIOS

En el texto, línea.....	Ptas. 1,00
En notas sueltas id.....	» 0,50
Comunicados, id.....	» 2,00

SE PUBLICA LOS SÁBADOS

CORRESPONSALES:

London E. C.—Walter Judd, Ltd.
 5, Queen Victoria Street

BERLIN.—Mr. Rudolf Mosse
 Jerusalemer Strasse 46/49

PARIS.—John F. Jones y C.^a
 31, bis, Faubourg Montmartre

NEW YORK.—Gotham Advertising Company
 95, Liberty Street

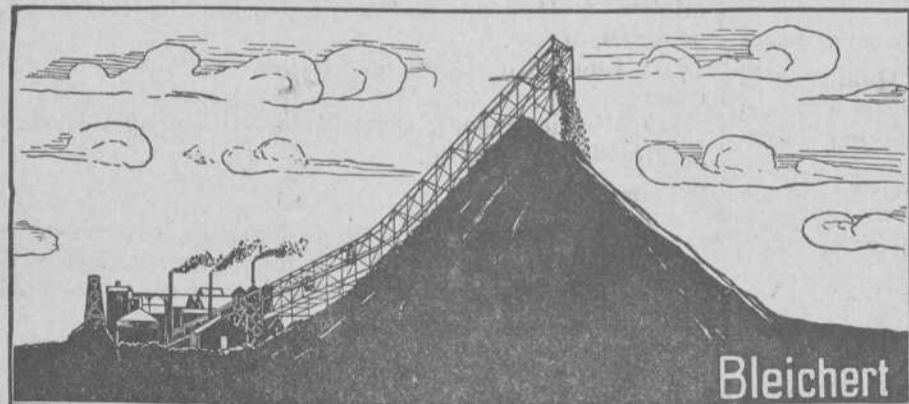
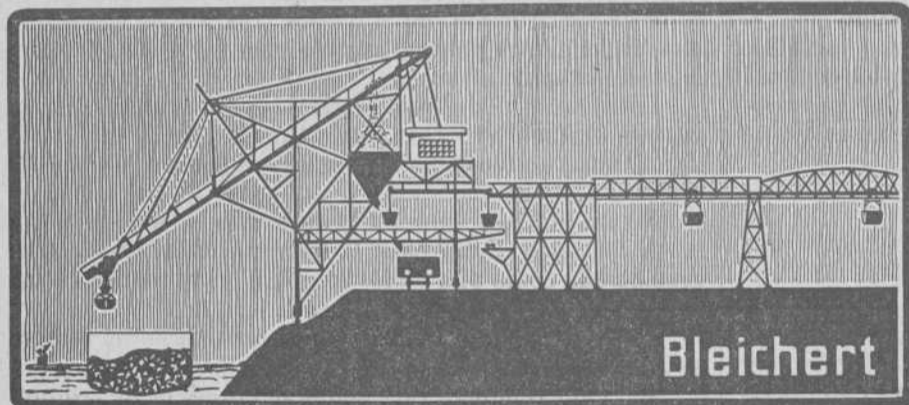

A. Bleichert y C.^a

London - Leipzig - París

- Vías aéreas -
- INSTALACIONES --
- TRANSBORDADORAS
- Grúas de cable**
- FAJAS TRANSPORTADORAS
- INSTALACIONES --
- DE TRANSPORTES
- DE TODAS CLASES

Representantes:

José y Juan de Goyoaga

Colón de Larreátegui, 15 y 17 — BILBAO

Registro de Patentes

— Marcas, Nombres Comerciales, etc., en España y Extranjero —

REGISTRO INTERNACIONAL DE MARCAS

Informes Comerciales -- Gestión y Cobro de Créditos

Centro de Información Internacional

Teléfono 1.314

Apartado de Correos, núm. 7

Ledesma, núm. 5.—BILBAO

CRÓNICA MERCANTIL É INDUSTRIAL

Las canteras de Valhondo

Esta Sociedad en Septiembre pasado anunció una emisión de 3.000 acciones de 500 pesetas una, ó sea, por 1 500 000 pesetas efectivas. La emisión se abrió en las ventanillas del Banco de Castilla por un período de dos meses desde el 15 de Septiembre al 15 de Noviembre. Durante este período la Sociedad ha realizado una excelente propaganda de sus negocios, del porvenir de la misma y de la seguridad que para el capital

MARCA



REGISTRADA

Sömme & Sundt, Bilbao. Hurtado de Amézaga, 1

ALMACÉN DE MAQUINARIA Y TALLER DE CONSTRUCCIONES

Correas transportadoras de mineral, etc., de calidad superior

Gran surtido
de **Correas**
de **Balata-Atlas**
y de **Cuero**.
Calidad superior

Motores Marinos
á Petróleo
Noruegos, Tipo Grey,
seguros como
máquinas de vapor
Motores eléctricos
de Norsk Elektrisk
Brown Boveri

Maquinaria
para Fábricas de
Conservas
y para
Molinos harineros

Molinos
trituradores
para minerales
y otras materias
Desintegradores

reune el negocio de la explotación de Cemento. Dada esta extraordinaria publicidad, y el reparto abundante de folletos explicativos del negocio y de las excelencias que de este se decían, era de suponer que la pequeña emisión sería un verdadero éxito, cubriéndose varias veces; pero se conoce que no ha sido así porque el día 15 la Sociedad anunció que prorrogaba el plazo de suscripción hasta el 30, prueba evidente de que el capital español no había acudido á suscribir la totalidad de la emisión. Parece que en estos quince de días prórroga tampoco se han suscrito las 3.000 acciones que pedía la Sociedad emisora.

Pamplona Estella-Logroño

El ingeniero D. Serapio Huici ha ofrecido fundar una Sociedad para garantizar la construcción del ferrocarril de Pamplona á Estella, aportando la futura entidad una buena parte del capital necesario.

La Diputación provincial de Navarra parece que está dispuesta á convocar la subasta de dicha vía con probabilidades de que acuda á ella una Compañía española, otra belga y otra inglesa.

Suspensión de pagos

Lo Compañía del Ferrocarril de Villacañas á Quintanar de la Orden, ha sido declarada en estado de suspensión de pagos á petición de la misma y en virtud de auto dictado por el Juzgado del Centro de la corte.

Como consecuencia de este acuerdo tiene convocados á sus accionistas y acreedores á Junta general extraordinaria, con objeto de someter á su aprobación el correspondiente proyecto de convenio.

Canon de superficie de minas

El artículo 1.º de la ley de 29 de Diciembre de 1910 previene de manera clara y terminante que el impuesto de canon de superficie de minas se hará efectivo de una sola vez dentro del año, por ingreso directo que efectuará el concesionario en la Tesorería de Hacienda de la provincia donde radique la mina. El incumplimiento de esta obligación lleva aparejada la caducidad de la concesión respectiva, por ministerio de la ley, de conformidad con lo que dispone el reglamento de tributación minera de 23 de Mayo último, en su artículo 21.

Energía Eléctrica de Cataluña

Esta nueva Sociedad se propone construir importantes saltos de agua en el Pirineo y una poderosa fábrica de vapor para el suministro de luz y fuerza á Barcelona y su provincia.

La nueva Sociedad domiciliada en la ciudad condal, se ha constituido con un capital de diez millones de pesetas en acciones, y ha acordado elevarlo sucesivamente á todo el capital necesario para hacer frente á las necesidades del suministro de fuerza á la industria catalana.

Ha comenzado ya la construcción de dos saltos de agua, uno de los cuales tiene 759 metros de altura con una potencia de 30.000 caballos en una sola central y que es seguramente el salto mayor de los que hay en España y uno de los de mayor altura del mundo, y van á comenzar inmediatamente los trabajos de construcción de la fábrica auxiliar de vapor y de dobles líneas eléctricas para asegurar un servicio absolutamente seguro é irreprochable.

Entre los grupos fundadores de la Compañía figuran en primer término «La Compañía General de Electricidad», de París, cuyas acciones de 500 francos se cotizan hoy á 1.350 en la Bolsa de París.

Figura también entre los grupos fundadores de la Compañía la Sociedad Suiza para la Industria Eléctrica, que es hoy considerada como una de las primeras autoridades en materia de construcciones hidroeléctricas.

El primer Consejo de Administración, de la nueva Sociedad es el siguiente:

Mr. Paul Doumer, Presidente del Consejo de Administración de la Compañía General de Electricidad, de París, ex-ministro de Hacienda de Francia y ex-presidente de la Cámara de los Diputados.

D. Emilio Riu, Diputado á Cortes, ex-subsecretario de Hacienda.

D. Ubaldo Castells, Delegado de la Compañía General de Electricidad, de Madrid.

Subastas

Jnnta de Obras del Puerto de Valencia.—La construcción y montaje de la parte metálica de los depósitos números 2 y 3 El presupuesto asciende á 312.838,94 pesetas. (*Gaceta* 23 de Noviembre.)

Arsenal de Cartagena.—El 20 de Diciembre próximo se subastarán dos lotes de 21.000 kilogramos de latón y 4.000 kilogramos de plomo aprovechables para tundir. Tipo de la subasta 5.100 pesetas. (*Gaceta* 21 Noviembre.)

—El 22 de Diciembre se celebrará concurso público para la enajenación del casco del cañonero *Vicente Yañez Pinzón*, de acero Siemens Martín (200 toneladas), la obra de madera (28 toneladas) y otros efectos. (*Gaceta* 23 Noviembre.)



M. Castellanos y Compañía.—Sociedad ó Compañía mercantil regular colectiva, formada por D. Manuel Castellanos Jacquet y D.ª Manuela Jacquet de la Salle, los dos por derecho propio y por D. Julio Hernández Mendirichaga, en nombre y como socio gestor de la también Compañía mercantil regular colectiva, «Hernández Mendirichaga y Compañía». Domicilio:

Construcciones, Instalaciones y Reparaciones Electro-Mecánicas

MAQUINARIA, APARATOS Y MATERIALES ELECTRICOS

INSTALACIONES COMPLETAS PARA MINAS

Oficinas técnicas—Almacenes—Talleres

R. DE EGUREN**INGENIERO****Gran Via, 35
BILBAO**

Bilbao. Duración: Indefinida. Objeto: Toda clase de negocios industriales y especialmente la fabricación y venta de jabón, aceites de todas clases, glicerina, tortas y harinas oleaginosas y otros artículos similares, así como cuantas operaciones mercantiles sean necesarias ó convenientes realizar al cumplimiento y desarrollo de los fines sociales. Capital: 700 000 pesetas, estando representado por el valor de la finca ó terreno-fabrica, maquinaria, instalaciones, mobiliario, mercancías, créditos y otros efectos, aportado todo ello á la Sociedad, en cuyo total capital interesan, á saber: D. Manuel Castellanos el 25 por 100, 175.000 pesetas, representado por 156 011 pesetas 47 céntimos por la finca ó fábrica y 18.988 pesetas 53 céntimos en el valor de la maquinaria, instalaciones y demás enseres y créditos; D.^a Manuela Jacquet otro 25 por 100, 175.000 pesetas, representado en la maquinaria, instalaciones, y existencias; y la Sociedad «Hernández Mendirichaga y Compañía», el 50 por 100 restante, 350.000 pesetas, representado igualmente por la maquinaria, instalaciones y existencias. La gestión de los negocios de la Sociedad será desempeñada indistintamente por D. Manuel Castellanos y por los socios gestores de la «Hernández Mendirichaga y Compañía» D. Félix y D. Tomás Mendirichaga Hernández y D. Mariano, D. Ricardo y D. Julio Hernández Mendirichaga, teniendo todos ellos la completa representación de la Compañía pudiendo usar y llevar también indistintamente la firma social. Se constituyó en escritura otorgada el 28 de Septiembre de 1911 ante el notario de Bilbao, D. Celestino María del Arenal y Gómez de Entería.

Gómez Hermanos — Sociedad mercantil regular colectiva formada por D. Pedro y D. Luis Gómez Regil. Domicilio: Bilbao. Duración: Indefinida. Objeto: Explotación del comercio de géneros de ultramarinos y cereales, así como también cualesquiera otros análogos. Capital: 5.000 pesetas que los dos socios aportaron por mitad é iguales partes. La gestión de los negocios y el uso de la firma social estará á cargo de los dos socios indistintamente. Se constituyó en escritura otorgada el 12 de Septiembre de 1911, ante el notario de Bilbao D. Emilio Catarineu y Agudo.

LAS ACCIONES DE LOS FERROCARRILES VASCONGADOS

La Junta Sindical del Colegio de Agentes de la Bolsa de Bilbao, ha acordado admitir á la Contratación pública y Cotización oficial de la misma CUARENTA MIL acciones, al portador, de á quinientas pesetas nominales cada una, totalmente desembolsadas, con numeración correlativa del 1 al 40 000, ambos inclusive, que han sido emitidas por la Compañía de los Ferrocarriles Vascongados, domiciliada en Bilbao, en representación de su capital social.

Banco del Comercio

SU SITUACIÓN EL DIA 30 DE NOVIEMBRE DE 1911

ACTIVO	Pesetas
Caja y Sucursal del Banco de España	3 201 806,73
Efectos en cartera	6.044.112,59
Valores en poder de corresponsales	3. 96 056,04
Préstamos sobre valores	13 206.813,65
Créditos en cuenta corriente con interés	21.984 178,81
Corresponsales deudores	3.620 643,08
Deudores diversos	626.586,27
Gastos generales	74.052,84
TOTAL	54.954.250,01
NOMINALES	
Depósitos en garantía	66 365.756 19
Id. en custodia	140.998 153,47
V., cta. ajena, poder corresp.	7.502 676,25
TOTAL	269.820.835,92
PASIVO	
Capital	5.000.000,00
Fondo de reserva	1.000.000,00
Cuentas corrientes é Imposiciones	14.421 461,35
Consignaciones voluntarias en efectivo	317 047,55
Imponentes en la Caja de Ahorros	29.123.056,48
Corresponsales acreedores	2 847.812,66
Acreedores diversos	1.119.703,62
Acreedores por cupones	114 834,66
Acreedores por amortizaciones	27 605,65
Efectos por pagar	32.847 15
Pérdidas y ganancias	949.880,89
TOTAL	54.954.250,01
NOMINALES	
Depositantes de vals. en gta.	66 365 756,19
Id. de efectos en cust.	144 998 153,47
Acred. de v. en poder corresp.	7.502.676,25
TOTAL	269 820 839,92

V.º B.º. El Presidente de turno del C. de A., *Juan A. de Uriarte*.—El Director Gerente, *Fernando Echevarria*.—El Contador, *Eustaquio Negrete*.

Martin & Pagenstecher**Fábrica de material refractario**

Ladrillos refractarios para Hornos Siemens--Martin

Ladrillos de Sílice, de magnesia, etc.

Materiales aluminosos y de grafito

Toberas para Cowpers y Bessemers

Retortas para fábricas de gas

Instalaciones completas de fábrica de gas sistema Martin & Pagenstecher

Pidanse ofertas, catálogos y referencias á nuestro representante:

Urbano Eggenger**Muelheim a. Rh.****Producción anual: 40.000 toneladas****Bilbao, Ercilla, S. M.****Junta Sindical del Colegio de Agentes de Cambio y Bolsa DE BILBAO**

Esta Junta Sindical en sesión del 30 Noviembre ha señalado para la liquidación por diferencias de las operaciones á plazo en curso, de valores admitidos á Contratación oficial en Bolsa, los CAMBIOS MEDIOS siguientes:

ACCIONES DE LA SDAD. ARGENTÍFERA

ALMAGRERA.	á 9	%
ID. ID. DE LA SDAD. MINAS DE CALA.	á 95	>
ID. ID. MINERA DE VILLODRID.	á 82	>
ID. ID. COLLADO DEL LOBO.	á 104	>
ID. ID. ANÓNIMA AURRERA.	á 134	>
ID. ID. HIDROELECTRICA IBERICA.	á 113,75	>
ID. ID. GENERAL AZUCARERA DE ESPAÑA, PREFERENTES.	á 46,50	>
ID. DE LA COMP.ª DE LOS FERROCARRILES DE LA ROBLA.	á 43	>
ID. ID. DE LOS FERROCARRILES VASCONGADOS.	á 96,50	>
ID. CREDITO DE LA UNION MINERA	á 485	>

El seguro obligatorio de los empleados en Alemania

El *Diario Oficial del Imperio Alemán* ha publicado recientemente un proyecto de ley instituyendo el seguro de los empleados, aunque no sean funcionarios del Estado.

El proyecto de ley comprende 376 apartados, y se beneficiarán por ahora: los empleados que tengan la categoría de directores; los de fundiciones, jefes de taller y otros que no son considerados como obreros; empleados de comercio y aprendices; artistas dramáticos y profesores de orquesta; institutores y preceptores y algunos empleados de la Marina mercante.

La obligación del seguro sólo alcanza á los empleados aptos que no tengan sesenta años y cuyo salario no sea mayor de 5.000 marcos anuales, y como el actual seguro contra la invalidez y la enfermedad no se aplica más que á los salarios inferiores á 3 000 marcos, el proyecto de referencia fija un nuevo límite de salario hasta 5 000 marcos.

El proyecto divide á los empleados en nueve categorías, según su sueldo, que puede variar entre 550 marcos y 5.000. Las cuotas serán iguales á proporción para todas las categorías, ó sea 1,60 marcos mensuales para la inferior y 26,60 para la superior.

El seguro tiene por objeto proporcionar un retiro á los asegurados ó á sus familias, en caso de fallecimiento del asegurado. El derecho al retiro se adquiere á los sesenta y cinco años ó antes si el asegurado se encuentra en la imposibilidad corporal ó intelectual de ejercer su profesión. También tendrá derecho á la pensión el asegurado que, sin poderse considerar afectado de incapacidad total, haya estado enfermo veintiséis semanas sin interrupción.

Para tener derecho el asegurado al retiro, tendrá que haber pagado 120 cuotas mensuales; la pensión ascenderá del 10 al 18 por 100 de su salario y podrá alcanzar del 25 al 45 por 100 cuando lleve cuarenta años de servicio. Las mujeres aseguradas tendrán derecho á la pensión después de haber pagado 60 cuotas mensuales. Cuando muera un asegurado que ya perciba pensión, la viuda podrá tener derecho á los dos quintos del importe de aquélla, y los huérfanos, caso de morir también la madre, percibirán un quinto de la pensión maternal.

Compañía Minera de Sierra Menera**DIVIDENDO ACTIVO**

En virtud de la autorización concedida por la junta general de 31 de Marzo último, hemos dispuesto, de acuerdo con la Comisión, repartir á cuenta de las utilidades del ejercicio del año actual, un dividendo activo de 2 por 100, ó sea, 10 pesetas por acción, libre de todo impuesto, contra el cupón número 3, el cual podrá hacerse efectivo desde el día 4 del mes de Diciembre próximo, en los Bancos de Bilbao y del Comercio y en estas oficinas (Ibáñez de Bilbao, chalet).

Bilbao, 29 de Noviembre de 1911.—RAMÓN DE LA SOTA, *Director Gerente*, LUIS MARÍA DE AZNAR, *Director Gerente*.

Compañía de los Ferrocarriles Vascongados

En sesión pública que se celebrará en el domicilio social, Achuri, núm. 9, el día 5 del mes de Diciembre próximo, á las diez de la mañana, se verificará el sorteo de las siguientes obligaciones que deberán ser amortizadas en 1.º Enero 1911.

19 obligaciones de 1.ª hipoteca de la línea de Bilbao á Durango.

49 obligaciones de 2.ª hipoteca de la línea de Bilbao á Durango.

13 obligaciones de 1.ª hipoteca de la línea de Durango á Zumárraga.

Bilbao, 30 de Noviembre de 1911.—*El Director Gerente*, JULIO DE IGARTUA.

Gran Premio Exposición Bruselas 1910

MADRID:
Barquillo, 33

WEISE Y MONSKI

BILBAO:
Gran Vía, 1

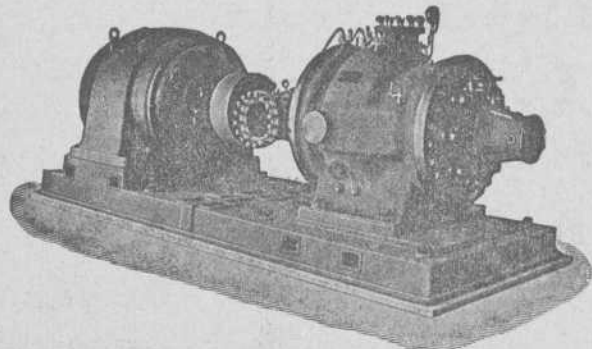

BOMBAS CENTRÍFUGAS
y de pistón para todos usos
BOMBAS de vapor DUPLEX
COMPRESORES de aire

Gran Premio Exposición Bruselas 1910

Junta de Obras del Puerto de Bilbao

Se ha señalado el día 12 del actual y las 11 horas de su mañana, para el sorteo de las obligaciones del cuarto y quinto empréstito que corresponde amortizar en el semestre actual.

El resultado del sorteo se publicará oportunamente y el importe de las obligaciones que fueren amortizadas, así como el cupón de 1.º de Enero próximo, de las que están en circulación de dichos empréstitos, se pagarán en el Banco de Bilbao desde el día 2 del expresado mes de Enero, con deducción de los impuestos respectivos.

Bilbao, 1.º de Diciembre de 1911.—*El Presidente, RAMÓN DE LA SOTA.*

Puerto de Castro-Urdiales

Mineral exportado hasta el 27 de Noviembre de 1911

(REMITIDO POR LOS SRES. PORTILLO, IBÁÑEZ Y COMPAÑÍA)

BUQUES	DESTINO	Toneladas	CARGADORES
	SUMA ANTERIOR.	276.005	
Dicido	Cardiff	2.350	Dicido Iron Ore C.º
Amboto-Mendi	Rotterdam	3.045	C.ª M.ª de Setares
Cairo	Glasgow	2.220	Dicido Iron Ore C.º
	TOTAL.	283.620	

INVENTO NOTABLE

A inteligentes y profanos, está llamando la atención de todos, el nuevo procedimiento introducido en Bilbao para la limpieza de las fachadas de piedra, empleado en la casa que hace esquina á la Gran Vía y Plaza Circular. Se trata de un aparato propulsor de arena que arroja ésta con gran presión sobre la piedra, dejándola labrada tan perfectamente, que resalta hasta los mínimos detalles de ornamentación y con una rapidez y baratura tal, que hará que el invento sea muy pronto aceptado por todos.

El invento está patentado en España y en favor de nuestro convecino y amigo D. Arsenio Alonso, que tiene su establecimiento en la calle de Hurtado de Amézaga, núm. 6, á quien felicitamos por el éxito obtenido en la limpieza de la fachada de la casa citada, confiando en que sus sacrificios serán recompensados por los propietarios de esta villa, que hallarán en el nuevo procedimiento un medio fácil y económico de limpiar las fachadas de sus casas.

Banco de Vizcaya

SU SITUACIÓN EL DÍA 30 DE NOVIEMBRE DE 1911

ACTIVO	P. s. l. i. s.
Caja y Bancos.	3.556.238,57
Efectos en cartera.	18.221.522,58
Valores en poder de corresponsales.	5.795.550,52
Préstamos sobre valores.	8.592.456,43
Cuentas corrientes de crédito con interés.	22.311.372,31
Corresponsales deudores.	5.609.638,82
Deudores diversos.	2.821.187,12
Cupones y amortizaciones al cobro.	10.030,90
Inmuebles.	735.000,00
Mobiliario.	3.000,00
Gastos de instalación y cajas particulares.	46.928,12
Idem generales.	107.382,15
Acciones.	6.500.000,00
Accionistas.	1.700.000,00
TOTAL.	76.010.307,82

Nominal

Depósitos voluntarios en custodia.	193.166.215,14
Idem de valores en garantía.	57.667.096,87
Valores de comitentes en poder corresponsales.	25.972.475,40
Depósitos necesarios.	525.000,00
TOTAL.	353.341.095,23

PASIVO

Capital.	15.000.000,00
Fondo de reserva estatuario.	680.000,00
Fondo de reserva voluntario.	1.950.000,00
Fondo de previsión.	750.000,00
Cuentas corrientes á la vista.	93.0582,26
Imposiciones pagaderas á la vista.	356.473,53
Idem á 90 días.	2.514.244,12
Imponentes en la Caja de Ahorros.	35.808.441,11
Corresponsales acreedores.	1.643.833,63
Acreedores diversos.	3.310.190,55
Idem por cupones y amortizaciones al cobro.	303.982,13
Efectos á pagar.	144.376,26
Dividendo activo.	99.457,00
Beneficios.	1.128.737,23
TOTAL.	76.010.307,82

Nominal

Depositantes voluntarios en custodia.	193.166.215,14
Idem de valores en garantía.	57.667.096,87
Acreedores de valores en poder de corresponsales.	25.972.475,40
Acreedores por depósitos necesarios.	525.000,00
TOTAL.	353.341.095,23

V.º B.º—El Presidente de turno del Consejo de Administración, *Graciel M.ª de Ibarra*.—El Director Gerente, *Enrique Ocharan*.—El Contador, *Manuel de Arizabalaga*.



Multicópista

Reproduce fielmente la escritura manual y la de la máquina de escribir. 3000 copias con un original

Cyclostyle

Pídase el Catálogo á Guillermo Trúniger & C.^o : Barcelona : Balmes, 7

En Bilbao: D. MARCOS MUÑOZ Victor, 6.

Altos Hornos de Vizcaya

Amortización de Obligaciones

En el sorteo celebrado hoy han resultado amortizadas las 510 Obligaciones de la antigua Sociedad de Altos Hornos y Fábricas de Hierro y Acero de Bilbao y las 170 de la Sociedad de Metalurgia y Construcciones Vizcaya, correspondientes á las 51 y 17 bolas extraídas respectivamente, según se detalla en los siguientes cuadros:

Obligaciones de Altos Hornos y Fábricas de Hierro y Acero de Bilbao

Números de las bolas	Números de las Obligaciones amortizadas	Números de las bolas	Números de las Obligaciones amortizadas
75	741 á 750	1.359	13.581 á 13.590
199	1.981 á 1.990	1.511	15.101 á 15.110
221	1.201 á 2.210	1.513	15.121 á 15.130
233	2.321 á 2.330	1.562	15.611 á 15.620
292	2.911 á 2.920	1.575	15.741 á 15.750
340	2.391 á 3.400	1.612	16.111 á 16.120
388	3.871 á 3.880	1.612	16.411 á 16.420
433	4.321 á 4.330	1.662	16.611 á 16.620
459	4.581 á 4.590	1.693	16.921 á 16.930
596	5.951 á 5.960	1.772	17.711 á 17.720
649	6.481 á 6.490	1.865	18.641 á 18.650
760	7.591 á 7.600	1.882	18.811 á 18.820
764	7.631 á 7.640	1.923	19.221 á 19.230
810	8.091 á 8.100	1.964	19.631 á 19.640
887	8.861 á 8.870	1.968	19.671 á 19.680
929	9.281 á 9.290	1.970	19.691 á 19.700
1.012	10.111 á 10.120	1.978	19.771 á 19.780
1.066	10.651 á 10.660	2.013	20.121 á 20.130
1.068	10.671 á 10.680	2.159	21.581 á 21.590
1.133	11.321 á 11.330	2.196	21.951 á 21.960
1.186	11.851 á 11.860	2.299	21.981 á 21.990
1.213	12.121 á 12.130	2.210	22.091 á 22.100
1.264	12.631 á 12.640	2.221	22.201 á 22.210
1.312	13.111 á 13.120	2.253	22.521 á 22.530
1.336	13.351 á 13.360	2.461	24.601 á 24.610
1.346	13.451 á 13.460		

Obligaciones de la Vizcaya

Números de las bolas	Números de las Obligaciones amortizadas	Números de las bolas	Números de las Obligaciones amortizadas
197	1.961 á 1.970	766	7.651 á 7.660
242	2.411 á 2.420	847	8.461 á 8.470
375	3.041 á 3.750	1.012	10.111 á 10.120
412	4.111 á 4.120	1.090	10.891 á 10.900
478	4.771 á 4.780	1.158	11.571 á 11.580
490	4.891 á 4.900	1.307	13.061 á 13.070
629	6.281 á 6.290	1.313	13.121 á 13.130
713	7.121 á 7.130	1.348	13.471 á 13.480
743	7.421 á 7.430		

El pago de las antedichas Obligaciones se efectuará á razón de 500 pesetas cada una, en las oficinas de la Sociedad en Bilbao, á partir del día 2 de Enero próximo, mediante facturas duplicadas que se facilitarán en el citado Establecimiento. A cada Obligación de Altos Hornos se deducirán pesetas 1,05 por el impuesto de 3 por 100 que percibe el Estado sobre la prima de amortización. Las de la Vizcaya no sufren descuento alguno por este concepto.

Las Obligaciones de Altos Hornos deberán llevar unidos todos los cupones, desde el número 59 al 100, y las de la Vizcaya desde el 23 al 50 ambos inclusive.

Bilbao 1.^o de Diciembre de 1911.—*El Secretario del Consejo de Administración*, GUILLERMO DE IPIÑA.



En honor del Sr. García Ogara

En el Club Marítimo del Abra, tuvo lugar el jueves último un espléndido banquete ofrecido por lo más notable de Bilbao, al presidente del Sindicato de Fomento D. Pablo García Ogara, muy distinguido y respetable amigo nuestro.

El motivo no podía ser más simpático; en la mente de todos perdurará sus laboriosas y patrióticas gestiones hasta conseguir la unión de los elementos que representan paz, orden, trabajo, y, sobre todo, amor á Bilbao.

El banquete resultó un verdadero acontecimiento, y el señor Salazar en su brillante discurso al ofrecerlo, y el Sr. García Ogara en otra muy elocuente al aceptarlo, reconocieron mas y más la necesidad de unirse todos para que Bilbao sea lo queha sido siempre; la envidia y admiración por su creciente prosperidad.

Pablo Martínez y Compañía

Ingenieros

Antiguos empleados de JUAN WENZEL Y COMPAÑÍA

MAQUINARIA Y MATERIAL ELECTRICO

Luchana. 2.--Bilbao

Teléfono 1.374

Otro libro del Sr. Lazúrtegui

Nuestro distinguido amigo Sr. Lazúrtegui acaba de dar á la publicidad un nuevo libro, cuya finalidad es hacer revivir el proyecto de Exposición en Bilbao.

Se titula «Londres, su Exposición Franco Británica de 1908», y precedido de un interesante prólogo recopila una serie de admirables artículos suyos, publicados en nuestro ilustrado colega *El Nervión*.

Agradecemos el ejemplar recibido y vivamente deseamos el triunfo de lo que el Sr. Lazúrtegui, incansablemente, se propone.

Material usado

Ofertas

Una caldera para fabricar 8 000 kilos de jabón, de 2,30 metros de ancho por 2 53 de largo. En muy buen uso y se vende en muy buenas condiciones.

Una báscula para pesar carros y vagones hasta 8 000 kilos. En muy buen estado y precio barato.

Seis mesillas para vía de un metro, con sus rodámenes y cajas de engrase. El armazón de hierro se encuentra en perfecto estado y la madera algo deteriorada. Se cederán á un precio razonable.

Un trómel con sus poleas, correa, motor y transformador.

Un tambor para plano de doble vía.

Mil quinientos metros de cable de 18 milímetros.

Dieciocho vagones de metro y medio cúbico de cabida, con caja de madera.

De 600 á 700 metros de tubos de 2 pulgadas.

Una máquina con tambor, para plano, de 14 caballos.

Una idem idem, para plano, de 16 á 18 caballos.

Una caldera de 14 caballos.

Todos estos materiales se encuentran casi nuevos y se ceden á precios razonables.

Demandas

Una locomotora para vía de 1 metro y de 10 á 12 toneladas de peso en vacío. Esta locomotora se desea esté en buen uso.

Una locomóvil de 20 H. P. que esté en buen uso.

Carriles de 30 kilos, en largos de 8 á 9 metros, que se encuentren en regular estado, pues se desean para emplearlos como postes.

Carriles de 12, 15, 22 y 25 kilos de peso por metro lineal, en buen estado. Se pagarán á un precio prudente.

Para informes en esta Administración.

Ventas

SE VENDEN DOS CASAS en quince mil duros que producen 6.180 pesetas anuales. Informes, calle Somera, 43, 3.º derecha

Ocasión para Mineros y Contratistas

POR TERMINACIÓN DE OBRAS SE VENDEN:

1 locomotora de 50 caballos.

1 " " de 20 "

4.000 metros de carriles de 20 kilos.

3 000 " de vía Koppel.

50 vagonetes volquetes sistema Koppel.

Ofertas y consultas á las iniciales A. G. en la Redacción de esta REVISTA.

COMPRA Y VENTA DE FINCAS Y TERRENOS

SE COMPRAN:

Una casa en la Gran Vía.

Un Chalet en las Arenas ó Algorta, frente al mar.

8 000 pies de terreno en Basurto, á la carretera.

Una casa en el Ensanche, en 20 á 30.000 duros.

Una casa en Hurta lo de Amézaga.

Una casa en San Francisco con bodega.

6 000 pies cuadrados de terreno en la prolongación de la Gran Vía.

Para informes, en esta Administración.



Altos Hornos de Vizcaya

Amortización extraordinaria de Obligaciones de la extinguida Sociedad de Metaurgia y Construcciones Vizcaya

En virtud de la facultad que se concede en la escritura de emisión de estos títulos, se procederá mediante sorteo á la amortización extraordinaria de mil Obligaciones de la referida Sociedad, el día 7 del corriente á las diez de la mañana, en el domicilio social, (Ibáñez de Bilbao, L. O.)

El acto será público y ante notario con asistencia de la Comisión delegada del Consejo de Administración, y las bolas extraídas se conservarán hasta el próximo sorteo en las oficinas de la Fábrica de Baracaldo para facilitar su comprobación á los obligacionistas que lo deseen.

Bilbao 1.º de Diciembre de 1911.—El Secretario del Consejo de Administración, GUILLERMO DE IPIÑA.

Buques entrados desde el 25 de Noviembre al 1 de Diciembre de 1911

IMPORTACION

Núm. de ord.	Día	Pañellón	Nombre del buque	Tons de reg.	CAPITAN	Kilogramos de carbón	Kilogr. de bacalao	Kilogramos de carga total	Procedencia	Consignatario ó corredor
SUMAS ANTERIORES.						448415185	11449725	611604962		
1400	25	Francés	Jeanne d' Arc.	376	Z. Kand.				Oporto	José L. Olloqui
1401	»	Noruego	Segov a.	873	H. O. Hansen.		766924		Hergen y otros	Andrés Amland
1402	»	Español	Katalin	76	Cortázar.			122046	Bayona	Atanasio Aréizaga
1403	»	»	Peñas.	1214	A. Bordallo.			5000	Marsella	Bergé y Compañía
1404	»	Uruguayo	Rafiel	1480	I. Gallástegui.				Burdeos	Miguel P. Ferrer
1405	»	Español	Axpe	685	P. Aldiz.	1727885			Newcastle	Sota y Aznar
1406	»	»	Rivas.	1781	T. Amorortu.			48818	Idem	Eduardo Salvidegoitia
1407	»	Alemán	Frankenvid.	2311	M. Hoff.				Hamburgo	Edmundo Soto
1408	»	Sueco	Malcolm.	712	P. Svensson.				La Rochelle	Edgar J. Turner
1409	»	Inglés	Discovery	1240	W. Cobb.				La Pallice	Macleod y Compañía
1310	26	Español	Antonio López (1)	3548	M. Antich.			51222	New York	Bergé y Compañía
1311	»	»	edón XII. (1)	3190	M. Deschamps.			48116	Buenos Aires	Idem
1312	»	»	Lista	750	J. M. Hernández.			168103	Londres y Amb.	C. de Azqueta
1313	»	Inglés	Addington	1035	A. Wood				Chantenay	Vicente orreas
1314	»	»	Burnd. ke.	1084	A. E. Bath.				Bayona	Ricardo Ortiz
1315	»	Español	Donata	483	M. Mendezona.		123530	523300	Liverpool	Real de Asúa y Compañía
1316	»	Noruego	Ripa	241	I. Joerjer.		277060	277064	Hergen y otros	Andrés Amland
1317	»	Español	Malisperra	1314	E. Allica.				Pauillac	José Picaza
1318	27	»	Albia	1483	J. Hierro.	2190268		2190268	Newcastle	Sota y Aznar
1319	»	Inglés	Waterloo	003	W. R. Bruce.				Bayona	Vicente orreas
1320	»	Español	Valbanera (2)	3295	L. Benitez.			27584	Montevideo	Francisco García
1321	28	»	Oz-Mendi.	1412	Q. Uralde.	2811905		3016329	Newcastle	Sota y Aznar
1322	»	»	Otaneda	1917	P. Bosch.	5282500		5282500	Rotterdam	Erhardt y Compañía
1323	»	Alemán	Kronos	573	H. Reimers.			560540	Amberes	Carlos Hoppe y Compañía
1324	»	Inglés	Potasi.	3155	E. D. L. Pearson.				La Pallice	Idem
1325	29	Alemán	Planet.	433	A. Pensky.			224332	Amberes	Idem
1326	»	Noruego	Torquv	935	E. Christophersen.				La Rochelle	Edgar J. Turner
1327	30	Español	San Sebastián.	912	J. Gangoiti.			7000	Marsella	Bergé y Compañía
1328	»	Inglés	Richard Ke sall.	1005	N. P. Jacobsen.				S. Nazaire	Sota y Aznar
1329	»	Noruego	Georgia.	751	E. Gerrard.				Idem	Ricardo Ortiz
1330	1	Español	Bélgica.	1236	V. Goitia.	2778765		2883950	Newcastle	Sota y Aznar
1331	»	Noruego	Garonne.	654	H. S. Gullicksen.				Nantes	Martyn, Martyn y Comp.ª
1332	»	»	Ida.	739	R. Olsen.				Rochetort	Edgar J. Turner
1333	»	Español	Riojano.	2974	J. L. Larrinaga.				Liverpool	Atanasio Aréizaga
1334	»	Inglés	Coaltar.	194	W. Bartley.				Rotterdam	Viuda de Vicuña
TOTALES.						463206508	12617239	629536839		

(1) Transbordaron en Cádiz al vapor «Cataluña».

Idem en idem al «Betis».

GABOTAJE

Núm. de orden	Día	Aparejo	Nombre del buque	Tons. de reg.	CAPITAN	Kilogramos de carbón	Kilogr. de cemento	Kilogr. de vino	Kilogramos de carga total	Procedencia	Consignatario ó corredor
S. ANTERIORES						253221275	3763950	20484642	354677313		
1391	25	Vapor	Duma.	109	C. Minguez.					Pasajes	Carlos Maruri
1392	»	»	abo Peñas.	144	A. Lardallo.				443375	Barcelona y esc.	Bergé y Compañía
1393	»	Balandra	Chorrocha.	10	C. Ranzamendi.				390	Lequeitio	E. de Arriaga y Compañía
1394	»	»	amen angeles.	28	J. Engocosa.					Idem	Idem
1395	»	»	Nuevo equetio.	3	J. Meave.					Idem	Idem
1396	26	Vapor	lor	500	Zabala.				1100000	Sevilla	Aznar y Compañía
1397	»	»	María Pilar	122	D. Fernández.				70885	Vilés y escalas	Francisco García
1398	»	»	ntonio	201	D. Pérez.	613000			61300	S. E. de Pravia	Idem
1399	»	»	ataluña	1834	A. Comellas.					Coruña	Bergé y Compañía
1400	27	»	Cabo No.	990	v. Beita.					Pasajes	Idem
1401	»	»	Kingsdyke	1000	A. Borland.					Zumaya	Compañía J. Wild y C.ª
1402	»	»	Cabo reux.	997	P. Astoreca.				400000	Torreveja	Bergé y Compañía
1403	»	»	Ei Gallo	300	J. Mendez.	790400			790400	Gijón	Ulpiano Torre
1404	»	Balandra	izkaya	30	J. Fradua.					Bermeo	Luciano Landáburu
1405	»	»	Nueva Unión.	20	Badola.					Lequeitio	E. de Arriaga y Compañía
1406	»	»	San Pedro	20	P. Egurrola.					Idem	Viuda de Vicuña
1407	28	Vapor	Betis	737	S. Jiménez.					Coruña	Francisco García
1408	»	»	abo Sacratif	1057	I. Jauregui.			213424	603549	Barcelona y esc.	Bergé y Compañía
1409	»	»	Duro	483	J. V. rida.				28347	Idem	Aznar y Compañía
1410	»	»	Jovellanos	268	G. Navarro.	522540			522540	Gijón	Ignacio Abaitua
1411	»	»	García n.º 2.	47	H. López.					San Sebastián	Francisco García
1412	29	»	María Magdalena.	75	J. Pérez.				46100	Avilés	Idem
1413	»	»	Dolores.	71	J. Iraundegui.		113800		116800	Zumaya	Hijos de Astigarraga
1414	»	»	Chío	314	P. Achurra.	440000			440000	S. E. de Pravia	Atanasio Aréizaga
1415	»	»	Carbones asturianos.	302	S. Larrauri.	672290			672290	Gijón	Miguel P. Ferrer
1416	»	Balandra	Concha	24	S. Estralaga.					Bermeo	R. de Azqueta
1417	30	Vapor	Cabo Roche	675	M. Hornillo.			128096	211819	Valencia y escalas	Bergé y Compañía
1418	»	»	abo San Sebastián.	954	A. Gangoiti.				293706	Barcelona y esc.	Idem
1419	»	»	Unión Bullera	282	F. N. Junquera.	500000			500000	Gijón	Ignacio Abaitua
1420	»	»	Santona	30	S. Taramundi.				63700	Castro Úrdiales	E. de Arriaga y Compañía
1421	1	Pailebot	rim	38	F. Figueroa.				42000	Ferrol	Viuda de Vicuña
1422	»	Vapor	Esmeralda.	354	L. Otaola.	820000			82000	S. E. de Pravia	Atanasio Aréizaga
1423	»	»	María Cruz	85	M. Suárez.				16020	Rivadeo y esc.	Francisco García
1424	»	»	García n.º 1.	47	J. López.				81991	Vivero y escalas	Idem
1425	»	Pailebot	Iritón	37	F. Neira.					Bermeo	E. de Arriaga y Compañía
1426	»	Balandra	Churrucá	20	G. Acarregui.					Lequeitio	Viuda de Vicuña
1427	»	»	San Juan de Dios	28	F. Urbieta.		50000		50000	Zumaya	E. de Arriaga y Compañía
1428	»	Vapor	Galicia.	146	U. Pinole.				35000	Camposancos	Viuda de Vicuña
TOTALES.						357579505	3927750	20826162	362632765		

Buques salidos desde el 25 de Noviembre al 1 de Diciembre de 1911

EXPORTACION

Núm. de ord.	Día	Nombre del buque	Tons de reg.	Kilogs. de mineral	Kilogs. de lingote	Kilogs. de vino común	Kilogs. de carga general	CARGADOR	Destino	Cargadores	NOMBRE DE LA MINA
S. ANTERIORES				2290144100	24618020	9233800	31115764				
1245	25	Gwendoline...	932	1914000	»	»	»	hávarri y Compañía	Amberes	F. Belga	onchas
1246	»	Frankenvald.	2391	»	»	130175	39579	Edmundo Louro	Brac y es	P. Exterior	(3 pasajeros)
1247	»	Katwyk....	1287	3366480	»	395	»	Erhardt y Compañía	Rotterdam	Orconera	otros de la Orconera
1248	»	ernabé....	1433	3336270	»	640	»	Miguel P. Ferrer	Calais	Galdames	af. v. atal, normal, Impend ^a
1249	26	Herrington..	777	1770400	»	»	»	Agencia J. Wild y Compañía	London	Idem	Milagros
1250	»	Behera....	1037	2178300	»	»	»	Macleod y Compañía	Glasgow	Idem	Elvira
1251	28	D. Ad Schmidt	1328	3450430	»	372	»	Erhardt y Compañía	Rotterdam	Orconera	Otos de la Orconera
1252	»	España.....	845	2031900	»	500	»	Sota y Aznar	Idem	Indauchu	Iturriguirri
1253	»	Kataliñ....	76	»	»	307	194400	M. vanderhaeghe y Cp ^a	Habana	Elo-rieta	ceite de alquitran
1254	»	Bostak-Bat..	1363	3104600	»	640	539	Ricardo Ortiz	Middlesbro	Triano	Rub' Crtn', Ac. isolada y Aurora
1255	»	Malcolm....	712	1579290	»	»	»	Edgar J. Turner	Glasgow	Cadagua	Malvespera
1256	29	Rivas.....	1781	3666920	»	916	952	I. M. de las Rivas	Newcastle	Triano	Unión y amistosa
1257	»	Rive de Gier	669	1553100	»	654	»	C. Expl. de la mina Pepita	Boucau	Galdames	Pepita
1258	»	Uriarte núm. 5	1268	3389030	»	966	»	Aznar y Compañía	Cardiff	Orconera	Otos de la Orconera
1259	»	egovia.....	758	»	35000	294	»	Altos Hornos de Vizcaya	Oporto	Uribitarte	(Vía Santander)
1260	»	Discovery...	1240	2960160	»	326	»	Macleod y Compañía	Cardiff	Galdames	S. nonio Inocencia y Buena
1261	»	Addington..	1005	2211680	»	210	»	S. J. Dyer J. M. Rivas	Stockton	Triano	Trno 1 ^a Bn ^a Fort y Martínez 1 ^a
1262	»	Burndyke....	1084	2546920	»	»	»	Ricardo Ortiz	Ayr	Triano	crisod ^a Josef, Cr.stn ^a y Rubia
1263	»	Poveña.....	1305	3111210	»	785	»	Sota y Aznar	Rotterdam	uchana	Juliana
1264	30	ataluña....	1834	»	»	125004	26221	Bergé y Compañía	B Aires	P. Exterior	(74 pasajeros)
1265	»	Potosi.....	3755	»	»	30262	28903	Hoppe y Compañía	Valparaiso	P. Exterior	(70 pasajeros)
1266	»	Betis.....	737	»	»	5730	47833	Francisco Garcia	B Aires	Uribitarte	(33 pasajeros)
1267	»	Lista.....	750	»	»	5300	48	v ^a del Mt. de Esp	Londres	Uribitarte	(Vía Santander)
1268	»	Sirdar.....	825	2126680	»	»	»	Sydney J. Dyer	B. Ferry	Olaveaga	Axpe-Arrázola
1269	»	Rafael.....	1480	3389340	»	727	231	Echevarrieta y Larrinaga	Rotterdam	Orconera	Parcocha
1270	»	Waterloo....	903	2161950	»	»	»	Sydney J. Dyer	Stockton	Galdames	San Antonio y Trinidad
1271	»	Kingsdyke...	1066	2242860	»	»	»	Edgar J. Turner	Glasgow	Indauchu	bandonada
1172	»	Papelera....	856	2550300	»	130	»	J. Wild y C. ^a J. M. Rivas	Middlesbro	Triano	Triano Esperanza, Ser y Martínez
TOTALES.				2344785480	24653020	9538113	31454470				

CABOTAJE

Núm. de ord.	Día	Nombre del buque	Kilogs. de mineral	Kilogs. de lingote	Kilogs. de hierro y acero	Kilogs. de hojalata	Kilogs. de tubos	Kilogs. de alambre	Kilogs. de harina	Kilogs. de vino	Kilogs. de carga total	Destino	Cargadores
S. ANTERIORES.			22439050	18705280	73496619	4422441	2052900	148303	3644166	2119707	171418067		
1422	25	García núm. 2...	»	»	120987	»	»	»	»	»	131679	Pasajes v. S. Stán	arios
1423	»	Itálica.....	»	»	204550	»	»	»	»	»	24422	Alicante y escal	Altos Hornos y otros
1424	»	Cabo Quejo....	»	230000	656084	116229	51135	5039	21500	16260	1274717	Barcelona v. esc	Idem
1425	»	Rosario.....	»	»	»	»	»	»	»	»	5900	San Sebastián	arios
1426	»	Turón.....	»	»	»	»	»	»	»	»	»	S. E. de Pravia	Lastre
1427	»	Aurora.....	»	»	»	»	»	»	»	»	»	Gijón	Idem
1428	26	Cabo Cullera...	»	310000	964515	152270	29595	4376	6000	8574	1758373	Barcelona y esc	Altos Hornos y otros
1429	»	Lucero.....	»	»	»	»	»	»	»	»	1501	S. E. de Pravia	de Otero
1430	27	El Gallo.....	»	»	»	»	»	»	»	»	»	Gijón	lastre
1431	»	Portugalete...	»	»	»	»	»	»	»	»	»	Santander	dem
1432	28	María Mercedes	»	»	3720	»	1697	»	14700	900	175265	Vivero y escalas	arios
1433	»	Unión núm. 2..	»	»	»	»	»	»	300	500	10259	Lequeitio	Idem
1434	»	María Magdalena	»	»	»	»	»	»	»	»	6930	Hibadesella	Idem
1435	»	María Pilar....	»	»	50240	»	»	»	»	»	5040	Pasajes	Francisco García
1436	29	horrocha....	»	»	»	»	»	»	»	2040	11368	Lequeitio	Varios
1437	»	itor.....	»	»	»	»	»	»	»	»	»	Gijón	lastre
1438	30	Cataluña.....	»	»	»	»	»	»	»	4784	9059	ádiz y escalas	arios
1439	»	Donata.....	»	»	»	»	»	»	»	»	»	Santander	eneral (de tránsito)
1440	»	Betis.....	»	»	»	»	»	»	»	»	3796	Cádiz	Francisco García
1441	»	ista.....	»	»	»	»	»	»	»	»	166660	Sevilla y escalas	Minas de Cala
1442	»	Simón.....	»	»	60	»	»	4000	3000	»	17560	Bermeo	Varios
1443	»	Uribitarte....	»	»	»	»	»	»	»	»	»	Gijón	Lastre
1444	1	Somorrostro...	»	»	»	»	»	»	»	»	»	Castro Urdiales	Idem
1445	»	Axpe.....	»	»	»	»	»	»	»	»	»	Gijón	Idem
1446	»	Bizcaya.....	»	»	»	»	»	»	»	5600	19581	Bermeo	Varios
1447	»	Dolores.....	»	»	»	»	»	»	»	»	4900	Zumaya	Idem
1448	»	Jovellanos....	520580	»	»	»	»	»	»	»	52058	Gijón	Rubiera y Olaso
1449	»	Cabo S. Sebastián	»	»	»	»	»	»	»	»	2900	Alicante	arios
TOTALES.			22959630	19245280	75486783	4690940	2135333	1494478	3693366	2168465	17586567		

Mineral exportado durante la ultima semana: Para el extranjero, 54 641 380 k. Cabotaje, 520.583 k. Total 55.161.960 k.

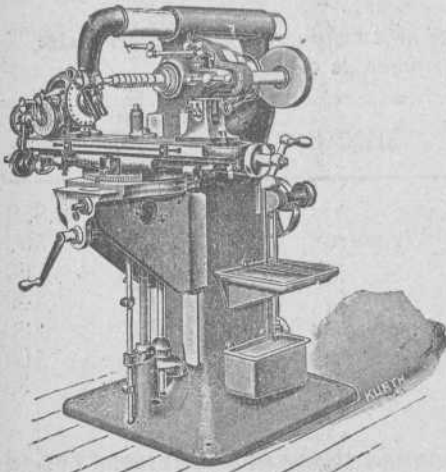

ARCADIO D. de CORCUERA y C.^a

Sucesores de Juan Caballero

Gran Vía, 36

Teléfono 801

Grandes Almacenes de Maquinaria, Herramientas y Accesorios

Máquinas, Herramientas, Accesorios y Materiales para Astilleros, Ferrocarriles, Minas, Fundiciones, Forjas, Talleres de construcción, etc., etc.

Las mayores existencias en ejes comprimidos para transmisiones, sillas, cojinetes de engrase automático, poleas de chapa de hierro y madera, correas, etc., etc.

Precios sin competencia

BOLETIN MINERO

Newcastle on Tyne

30 de Noviembre de 1911

Fletes de mineral

- Algers á Newport, 6/-
- Idem á Jarrow, 6/7 1/2
- Almeria á Rotterdam, 6/9.
- Idem á Stockton, 10/-
- Bilbao á Glasgow, 5/6.
- Idem á Middlesbrough, 6/9.
- Idem á Rotterdam, 5/3
- Idem á Stockton, 6/-
- Idem á Jarrow, 5/9.
- Cartagena á Middlesbrough, 7/6.

Fletes de carbones (para hulla por tonelada)

Bilbao	8-0	Villanueva	12 0
Santander	8-0	Palamós	12 0
Barcelona	10 9	San Feliú de Guixols	12 0
Tarragona	10 9		

Precios de carbones en Newcastle

S. D.

Hulla de calidad. 1. ^a	á 12 6	toneladas
» de 2. ^a	á 11 6	»
» de 3. ^a	á 10 9	»
Fragua superior.	á 11 6	»
Coke de 1. ^a calidad	á 17 6	»
» de 2. ^a	á 17 0	»
» de 3. ^a	á 16 6	»

PLOMOS.—Hoy los desplatados extranjeros valem de £ 15-15-0 á £ 15-16-3 y los ingleses de £ 16 02 6 á £ 16-03 9 por 1016 kilogramos.

Los argentíferos á £ 15-18-1 1/2.

LA PLATA FINA—Disponibles á 27 3/4 peniques.—Entrega á dos meses á 27 3/8 peniques.—Todo por onza inglesa.

Telegramas de los S. es. Chivers y Fraser

Cotización de hierro en Glasgow

Según despachos recibidos por el Círculo Minero de Bilbao

Noviembre 27	Escocia	47/08	Hematites	63/00
» 28	»	47/08	»	63/00
» 29	»	48/06	»	63/00
» 30	»	47/08	»	63/00
Diciembre 1	»	48/11	»	63/02

En Asturias

Sobre vagón en las minas. A bordo en Gijón ó Avilés 3 á 4 ptas. más, según los cargaderos.	Cribados 20 pesetas. Galletas lavadas 19 » Granzas lavadas 16 » Menudos lavados secos 12 » Id. id. fraguas y para cok. 17 » Mezclas para gas 16 »
Puertollano en vagón, por contrata	Cribado 18 » Granadillo lavado especial 18 » Avellanas lavadas 12 » Menudo 7 »
León sobre vagón.	Galletas lavadas 29 pesetas. Menudo lavado 14 »
Cok.—Gijón ó Avilés á bordo	23 á 26
» Bélmez de 1. ^a	40 »

Hierro

BILBAO.—Campanil de 1.^a tonelada ing. f. á b. 12 á 14 sch.

» Campanil de 2. ^a	12 á 13 »
» Rubio de 1. ^a	11 á 12 »
» Rubio de 2. ^a	10 á 11 »
» Carbonato de 1. ^a	13 á 14 »
» Carbonato de 2. ^a	12 á 13 »

Ultimos precios de Londres

TELEGRAMAS DE LOS SRES. THOMAS MORRISON Y COMPAÑIA

	Día 27	Día 28	Día 30	Día 31
Cobre.—Standard	59-0-0	59-10-0	59-8-0	59-9-6
» 8 meses	6-0-0	59-13-0	59-8-0	59-17-6
» Best Selected	60-0-0	60-0-0	60-0-0	60-0-0
Estañó del Estrecho	22-14-0	20-0-0	21-0-0	203-10-0
» 3 meses	9-0-0	91-0-0	93-0-0	105-15-0
» Ingleses.—Lingotes	201-0-0	201-0-0	21-0-0	201-0-0
» —Barritas	205-0-0	20-0-0	20-0-0	205-0-0
Plomo Español	16-7 1/2	15-17-8	15-16-	15-1-8
Hierro.—Escocia.—Warrant	53-0-0	53-0-0	53-0-0	53-0-0
» Middlesbro	47-9	47-0	47-0	48-0-0
» Hematites	62-9	62-0-0	62-0-0	63-1
Acciones Rio-Tinto	61-15-0	70-1-0	70-15-0	70-15-0
» Tharsis	6-15-0	6-6-	6-15-0	6-15-0
Plata	25-11/8	25-11/8	25-9/15	25-9-6
Esterior Español	93-5	93-0-0	93-0	93-0-0
Carbio á 3 m/l	60-0-0	60-0-0	60-0-0	60-0-0
Regulo de antimonio	30-0-0	30-0-0	30-0-0	30-0-0

Hipotecas al 5 por 100 anual. Venta de fincas al contado y á plazos.

MEÑACA.—Plaza Nueva, 10.—BILBAO.

Banco de Bilbao

SU SITUACIÓN EL DÍA 30 DE NOVIEMBRE DE 1911

ACTIVO	Pesetas
Caja y Banco de España.	4.495.704,03
Efectos en cartera.	35.581.335,52
Préstamos sobre valores.	7.793.655,00
Cuentas corrientes de crédito con interés.	51.415.002,49
Corresponsales deudores.	5.373.323,09
Diversos deudores.	1.422.103,18
Gastos generales y sueldos.	170.527,41
Caja de Ahorros.	10.659,74
Créditos contingentes.	3.816,54
Bienes inmuebles.	1.554.992,37
Mobiliario.	35.576,02
Cupones y amortizaciones al cobro.	1.160.354,10
Valores en poder de corresponsales.	49.258.166,28
Acciones.	15.000.000,00

TOTAL. 173.275.215,77

Depósitos en garantía <i>Nominales</i> 62.172.494,00	
Id. voluntarios id. 644.863.302,84	707.390.246,84
Id. necesarios id. 354.450,00	

TOTAL. 880.655.462,61

Agencia de París	95.300.267,43
----------------------------	---------------

TOTAL. 975.965.730,04

PASIVO

Capital 60.000 Acciones de á pesetas 500	30.000.000,00
Fondo de reserva (estatuario)	3.000.000,00
Segundo fondo de reserva (voluntario)	3.650.000,00
Fondo de reserva especial	5.654.743,55
Beneficios y pérdidas	1.781.277,97
Acreeedores por cuentas corrientes en Bilbao	17.897.759,78
Consignaciones voluntarias en efectivo	2.419.427,29
Imponentes en la Caja de Ahorros.	49.268.009,95
Corresponsales acreedores.	3.365.595,00
Diversos acreedores.	3.605.077,49
Efectos á pagar.	205.552,81
Dividendos por pagar	27.215,00
Acreeedores por cupones realizados	1.420.447,19
Amortizaciones á pagar.	461.589,36
Acreeedores por cupones y amortizaciones al cobro	1.160.354,10
Acreeedores de valores en poder corresponsales	49.258.166,82

TOTAL. 173.275.215,77

Deptes. de vls. en gña. <i>Nomles.</i> 62.172.449,00	
Id. voluntarios id. 644.863.302,84	707.390.246,84
Acreeedores por dep. nec. id. 354.450,00	

TOTAL. 880.655.462,61

Agencia de París	95.300.267,43
----------------------------	---------------

TOTAL. 975.965.730,04

Bilbao 30 de Noviembre de 1911—V.º B.º—El Presidente de turno del C. de A. *Juan A. de Uriarte*.—El Director Gerente, *D. de Unzurrunzaga*.—El Contador, *Santos de Gárate*.

Compañía Comercial Alemana

para fomentar el desarrollo de la Industria Nacional. Berlín

La delegación de este importante sindicato ruega á los señores interesados que deseen representar ó entrar en relaciones con casas alemanas de cualquier producción, se dirijan para más informes á DON MAXIMILIANO JACOB.—Bilbao.—Calle Ibáñez de Bilbao, 10, bajo

El Puerto de Almería

Minerales de plomo embarcados durante el tercer trimestre en régimen de cabotaje

Procedencia	MINAS	Qq. métricos
Nijar	Burra Balan	2.859
Laujar	S. Pascual Oyonarte	500
Nijar	Laiques	60
Berja	Tercera	40
Dalias	Sto. Cristo de la Luz	82
Nijar	Piquismiqui	163
Benahadux	Apacible	33

**Información Marítima**

s significa «sacos», f «fardos», c «cajas», b «barriles», y las cantidades son kilos, donde no se indique otra cosa.

Cabotaje

Buques entrados hasta el día 1.º de Diciembre de 1911

Vapor CABO CULLERA. De *Barcelona*: 4.420 hilados, Agencia Central de las Hilaturas: 2.760 azúcar, J. T. de Uribe: 3.000 idem, P. Martín y Hermano: 3.241 tejidos, Bergé y Compañía: 2.500 azúcar, Hijos de Zurcalday: 600 bidones, Vacuum Oil Company: 1.600 grasa lubricante, 7.400 tubos de grés, 2.470 tierra color, 7.500 extracto curtiente, 550 grasa alimenticia, 228 caña no, 3.197 clavos 3.765 algodón, 23.700 tubos y planchas de plomo, 7.500 madera de roble, á la orden.

De *Valencia*: 1.000 cacahuet, M. Muñoz: 2.000 arroz, 1.000 harina de idem, J. M. Carasco: 3.000 idem, 6.600 arroz, á la orden.

De *Alicante*: 11.120 vino tinto, J. Burgas: 47.635 idem, Bodegas Bilbainas: 202 cáñamo, 217 papel de fumar, 200 pimienta molido, G. Escudero: 129.660 vino tinto, á la orden.

De *Málaga*: 816 pasas, F. González: 1.020 vino dulce, Herederos de Abaitua Hermanos: 890 licores, E. Berros: 700 vino, P. Hidalgo: 900 batatas, P. Ocón: 720 pasas, G. Abásolo.

De *Cádiz*: 13.350 salvado, á la orden.

De *Sevilla*: 2.200 aceite, Zabala y Aguirre: 3.320 hilaza de yute, El Armelo: 531 productos farmacéuticos, Centro Farmacéutico Vizcaino: 480 vidrio hueco, Márquez y Rivera: 650 aceitunas, R. González: 4.021 idem, F. González: 10.000 habas, 62.600 maíz, 18.300 salvado, 7.000 aceite, 200 batería de cocina, á la orden.

De *Vigo*: 54.870 tablilla aserrada, 2.250 huevos, á la orden.

De *Vilagarcía*: 4.500 huevos, Sociedad Huevera: 3.240 idem, 13.520 sardina salada, á la orden.

Vapor EL GALLO. De *Gijón*: 793.010 carbón, Fábrica de San Francisco.

Vapor JOVELLANOS. De *Gijón*: 522.000 carbón, La Papelera Española.

Vapor MARIA MAGDALENA. De *Gijón*: 320 morcillas, S. Zalza: 2.850 depósitos de cobre, Sigardui Hijo: 1.239 óxido de hierro, Canivell Hermanos: 1.000 chorizos y morcillas, M. Bilbao Hijo: 6.000 conservas, C. Hoppe y Compañía: 120 bidones, Sociedad Española de Oxígeno: 10.000 ánodos, 6.243 pipería, F. García: 5.000 ánodos, J. Padro: 1.580 clavos, á la orden.

De *Santander*: 30.000 maíz, La Compañía de Alcoholes.

De *Pasajes*: 14.500 tubos y planchas de plomo, Real Compañía Asturiana.

De *San Sebastián*: 512 envases, á la orden.

Vapor CARBONES ASTURIANOS. De *Gijón*: 579.400 carbón, 800 manzanas, Compañía de Carbones Asturianos.

Vapor GARCIA NUM. 2. Transbordo del vapor «María Clotilde».

De *Vivero*: 13.750 tablilla aserrada, á la orden.

De *Navia*: 874 frutas, F. Irigoyen.

Vapor SANTOÑA. De *Castro Urdiales*: 60.000 tierra refractaria, Altos Hornos de Vizcaya: 2.450 pipería, Hijos de Acha.

Vapor ABO QUEJO. De *Tarragona*: 18.850 arroz, á la orden.

De *Valencia*: 4.500 arroz, á la orden.

De *Cartagena*: 800 esparto, 160 productos farmacéuticos, á la orden.

De *Cádiz*: 210 vino, R. Prade: 2.576 botellas, Tejada y Compañía: 1.585 vino, Amorrortu y Linaza: 1.560 idem, 6.900 salvado, 6.700 habas, á la orden.

BODEGAS BILBAINAS

Capital: 6.000 000 de pesetas.

Domicilio social.—BILBAO



La más importante casa española entre las dedicadas al negocio de vinos

Vinos finos de mesa -- Coñac "Faro"

Casas en MADRID = GIJÓN = SEVILLA = BARCELONA

Bodegas de la Sociedad:

Haro—Valdepeñas—Noblejas—Alcázar de San Juan—
Labastida—Santa Cruz de la Zarza—Alicante—Madrid—
Bilbao—Huerta—Rieja—El Ciego—Monóvar.

Especialidad en vinos de Rioja.—Rioja clarete fino.—
Rioja blanco fino.—Cepa Borgoña.—Cepa Sauternes.

Gran premio, Exposición Universal de Bruselas 1910

Exportación á todo el mundo

(MARCA DEL RIOJA FINO)



De Huelva: 10 010 salvado, E. Sánchez: 4.100 garbanzos, Acle Hermano: 4 993 tubos de hierro y accesorios, J. Pagola: 16.000 habas, 10 000 garbanzos, 8.050 higos, 13.224 vino tinto á la orden.

De Sevilla: 50 garbanzos, R. de Azqueta: 20.000 habas, Viuda de Balvadura y Urraz: 7 600 maíz, A. Ajuri: 1.198 aceite de oliva, J. y J. de Goyoga: 30 010 habas, 2 010 erin, 10.000 garbanzos, 17.300 salvado, 20 000 maíz á la orden.

De Villagarcía: 575 bacalao, Greaves y Arbaiza.

De Coruña: 400 nuevos, Viuda é Hijos de San Juan: 372 conservas E. Pérez.

Transbordo del vapor CAPO QUEJO. De Ferrol: 1.000 huevos, Villa y Mata: 370 cobre, 600 pipería, 700 bidones, á la orden.

Transbordo del vapor AMALIA. De Ayamonte: 2.800 sardina, á la orden.

Transbordo del laud TRINIDAD. De Ayamonte: 3.000 sardina, á la orden.

Vapor ESMERALDA. De Avilés: 800.000 carbón, S. Alda: 20.000 idem, Viuda de J. Oave y Compañía.

Vapor NEMROD. De Barcelona: 30 539 glicerina, Fábrica de Dinamita.

Vapor ITALICA. De Valencia: 3 010 arroz, E. Hurtado: 5.000 idem, D. Ibarreche: 42.500 idem, 3.900 harina de idem, á la orden.

De Alicante: 4 800 vino tinto, F. Galdeano: 21 833 idem, Bodegas Bilbainas: 112.620 idem, 206 aceite lubricante, á la orden.

De Huelva: 30.000 habas, á la orden.

Vapor UNION HOLLERA. De Gijón: 500.000 carbón, La Basconia.

Vapor TURON. De San Esteban de Pravia: 1.518.500 carbón, Altos Hornos de Vizcaya: 368 barriles, L. de Otero.

Vapor LUCARO. De San Esteban de Pravia: 990.000 carbón, Saracho y Menchaca.

Vapor FURNEL. De Avilés: 5.000 alubias, 100.000 maíz, 30 manzanas, L. Gallástegui.

Balandro ROSARIO. De San Sebastián: 2 000 galipot, J. Unosolo.

Vapor AUHORA. De Gijón: 960.000 carbón, Altos Hornos de Vizcaya.

Balandro OCHORROCHA. De Lequeitio: 1 010 pipería, 1.000 sardina salada, 1 910 conservas, E. de Arriaga y Compañía.

Vapor CABO PEÑAS. De Cartagena: 1.380 vidrio hueco, Hormaza y Sarasúa.

De Almería: 400.000 habas, á la orden.

De Cádiz: 2.480 vino. Herederos de Abaitua Hermanos: 862 pipería, B. Santibáñez: 35.300 higos, 10.000 habas, 5.180 salvado, á la orden.

De Huelva: 120.000 habas, 3 357 vino tinto, 10.500 higos, á la orden.

De Sevilla: 160 loza, C. Cerverio: 2.480 idem, J. M. Amézaga: 883 productos farmacéuticos, Barandiarán y Compañía: 1.000 aceitunas, Greaves y Arbaiza: 35.300 maíz, Larrinaga y Bilbao: 5.350 aceitunas, P. Martín y Hermano: 558 espejos, Hormaza y Sarasúa: 90.600 maíz, 30.010 habas, 9 400 garbanzos, á la orden.

De Coruña: 2.500 habichuela, J. Padró: 600 bidones, Sociedad Española de Oxígeno: 30 010 maíz, T. Fernández.

De Ferrol: 510 equipaje, á la orden.

Transbordo del vapor PALMA. De Ayamonte: 5.500 sardinas, á la orden.

Exportación

Buques salidos con carga general hasta el 1.º de Diciembre de 1911

Vapor alemán HESTIA. Para Amberes: 361 c. 171 017 cenizas de plomo, Chávarri y Compañía; 205 fajos 10.000 recortes de hojalata, R. Rochelt é Hijos; 6 c. 1.200 carnes sala-

das, E. Pereira; 10 482 s. 350.000 pulpa de remolacha, Sociedad General Azucarera; 4 bultos 79 higos, 9 bultos 235 frutas secas, 2 b. 205 vino tinto, C. Hegardt; 9 b. 2.385 idem idem, Compañía Vinícola del Norte de España; 1.010 s. 91.380 tortas de sésamo, 216 s. 19.845 tortas de linaza, Azaola y Compañía; 223 s. 20 010 abonos orgánicos, 200 s. 10.000 tortas de coco, 132 c. 2 138 conservas de pescado, 40 barricas 8.580 vino tinto, 16 s. 1 000 nueces y castañas, 5 f. 414 alpargatas, C. Hoppe y Compañía; 10 pipas 8 145 vino tinto, Bodegas Bilbainas; 94 f. 11.820 pieles secas, Yanke Hermanos; 2 b. 172 vino tinto, C. Palacio y Hermanos; 101 c. 3.342 conservas alimenticias, L. Landaburu; 15 s. 1.515 semillas de alfalfa, M. Teickner; 90 bultos 14 535 papel para imprimir, La Papelera Española; 816 s. 24.570 pulpa de remolacha, 335 f. 14.270 alfalfa, P. Sabas.

Vapor alemán FRANKENWALD Para Veracruz: 155 cascós 14 045 vino tinto, Compañía Vinícola del Norte de España; 60 b. 5.100 idem idem, D. Padró; 6 c. 312 aceite de oliva, Hijos de Escós; 1 c. 17 cápsulas y etiquetas 18 paquetes 243 tablillas de madera, 153 cascós 20 336 vino tinto, Bodegas Bilbainas; 5 c. 160 conservas de pescado, 56 c. 2.599 conservas vegetales, 160 c. 8 260 vino tinto, L. Landaburu; 15 barricas 1.800 idem idem, Elorriaga y Compañía; 15 c. 265 aceite, 30 c. 880 conservas, 20 cascós 3 679 vino tinto, C. Palacio y Hermanos; 6 c. 312 aceite oliva, 1 b. 87 vino blanco, 12 c. 432 aceitunas, 75 c. 2.690 conservas de pescado, 295 cascós 29 835 vino tinto, E. Couto; 4 c. 92 castañas, 125 cascós 11 528 vino tinto, F. Azpilicueta; 67 cascós 3.825 idem idem, Viuda e Hijo de J. Iturriagaotia.

Para Habana: 20 s. 1 010 nueces, 60 f. 5 094 alpargatas, 80 c. 2 020 vino blanco, 185 c. 4 115 conservas de pescado, 318 cascós 14 262 vino tinto, E. Couto; 20 c. 490 vino blanco, 30 c. 720 vino tinto, E. Moneo; 100 c. 2 650 idem idem, 622 cajas 18.782 conservas vegetales, L. Landaburu; 4 latas 85 aceite de oliva, 3 s. 153 legumbres, 8 c. 110 conservas de pescado, 15 cajas 170 fauna seca, 10 c. 120 pasta para sopa, 2 c. 42 vino tinto, Barturen y Arribi, Pasajeros, 13

Vapor español KATALIÑ. Para Bayona: 5 cascós 307 vino común, P. Longarte; 80 b. 194 400 aceite de alquitrán, M. Vandraheghe y Compañía.

Vapor noruego SEGOVIA. Para Oporto: 1 b. 294 vino común, Yanke Hermanos; á granel 35 000 lingote de hierro, Altos Hornos de Vizcaya.

Vapor español CATALUÑA. Para Tanger: 9 c. 320 vino común, Bodegas Bilbainas.

Para Casablanca: 1 c. 25 cemento hidráulico, Olavarria, Aranguena, Zuazo y Compañía; 15 c. 600 vino tinto, Bodegas Bilbainas.

Para Puerto Rico: 1 c. 100 embutidos, 20 b. 2.400 vino tinto, J. M. Larrea.

hierro en lingotes, 204.280 hierro y acero en barras, vigas, chapas, carriles, eclises, flejes y martillados, 1.570 cubos de hierro, 30.480 hojalata, Altos Hornos de Vizcaya.

Para *Málaga*: 2.241 hierro manufacturado, Z. Andrés y Urlézagaga; 94 maquinaria eléctrica, 1.033 herramientas. L. Yarza, Viuda de Pérez; 1.160 idem y palas, Elorza é Hijo; 6.884 papel para imprimir, La Papelera Española; 390 vino tinto, 49 vino blanco, Compañía Vinícola del Norte de España; 1.550 alambre, Sdad. Alambres del Cadagua; 2.930 sacos, Viuda é Hijos de P. Eguren; 1.105 papel de fumar, E. de Arriaga y Compañía; 360 cubetas y sifones de barro, Viuda é Hijos de L. Castillo; 6.000 pipería, E. Añón; 904 vino tinto, 49 coñac, Bodegas Bilbainas; 219 clavos, 332 hierro manufacturado, Yanke Hermanos; 5.092 tubos y piezas de hierro, Sociedad Aurrerá; 1.680 clavos, Central Internacional; 1.231 tubo de latón, Earle, Bourne y Compañía; 1.877 picachones de hierro, G. Pradera y Compañía; 1.300 hojalata, 260 palas, La Basconia; 1710 hierro en chapas, Fábrica de San Francisco; 10.420 cilindros de acero, Talleres de Deusto; 73.831 hierro y acero en barras, vigas y chapas, 2.240 cubos, 5.840 hojalata, Altos Hornos de Vizcaya.

Para *Alicante*: 11.000 pipería, F. Azpilicueta; 5.000 idem, Viuda é Hijo de J. Iturriagoitia; 8.196 papel de fumar y empaques, L. Landaluce; 8.073 papel para imprimir, La Papelera Española; 4.025 trenza de yute, La Conchita; 220 vino tinto, Compañía Vinícola del Norte de España; 4.000 pipería, J. Villanueva; 1.000 alambre, Sociedad Alambres del Cadagua; 2.486 vino tinto, 80 corchos y demás, Bodegas Bilbainas; 400 pipería, Baldor y Greño; 2.000 idem, P. Zamarripa; 221 clavillo de latón, Pradera Hermanos y Compañía; 1.800 pipería, Vinda de Vidaurrázaga é Hijos; 3.200 idem, Elorrieta Michelena y Compañía; 1.200 idem, I. Urrutia; 3.400 hojalata, La Basconia; 1.500 pipería, A. Ugalde; 3.285 hierro en barras, vigas y paquetes, Fábrica de San Francisco; 2.000 pipería, P. Ocón; 855 hierro manufacturado, Z. Andrés y Urlézagaga; 7.400 pipería, E. Menchaca; 81.372 hierro y acero en barras, vigas, chapas, carriles y eclises, 35.500 hojalata, Altos Hornos de Vizcaya.

Para *Valencia*: 82 inodoros y cubetas de grés, Viuda é Hijos de L. Castillo; 6.446 papel de fumar y empaques, L. Landaluce; 396 sartenes, La Ferretera Vizcaina; 127 tubos de hierro, M. Ledoux; 249 cubiertos de hierro, Sánchez, Diaz y Herrero; 9.211 trenza de yute, La Conchita; 4.575 sacos, Power y Echeguren; 2.500 garbanzos, Z. Andrés y Urlézagaga; 4.250 clavos, Central Internacional; 1.056 alambre, F. de Echevarría é Hijos; 260 tubos de latón, Earle, Bourne y Compañía; 1.167 traviesas y accesorios, Orenstein y Koppel-Arthur Koppel; 2.000 hojalata, 460 carriles, tornillos y eclises, La Basconia; 2.355 hierro en barras, Fábrica de San Francisco; 4.700 tubos de hierro, Sociedad Tubos Forjados; 45.049 hierro y acero en barras, vigas, chapas, carriles y eclises, Altos Hornos de Vizcaya.

Para *Barcelona*: 160.000 hierro en lingotes, 21.435 hierro en barras y chapas, Fábrica de San Francisco, 2.090 cueros salados, A. Marín; 897 perfumería, S. de Orive; 12.364 tubería de hierro,

Sociedad Aurrerá; 51.310 tochos de acero, La Basconia; 1.025 tubos de hierro, Sociedad Tubos Forjados; 125.000 hierro en lingotes, 430.193 hierro y acero en barras, vigas, chapas, rollos, carriles y eclises, 31.900 hojalata, Altos Hornos de Vizcaya.

Vapor *MARIA MERCEDES*. Para *Santander*: 100 leña, 5.400 conservas, F. García.

Para *Gijón*: 23.580 sulfato de sosa, 1.500 cestos, Sociedad General de Industria y Comercio; 53 licores M. Acha; 23.490 jabón, Tapia y Sobrino; 1.078 camas, M. Ibáñez; 127 tubos de hierro, M. Ledoux; 635 confituras, F. Irigoyen; 6.979 papel para imprimir, La Papelera Española; 189 aceite de oliva, Hijos de Escós; 1.190 camas, La Camera Española; 300 garbanzos, 50 bacalao, Acle Hermano; 395 papel de lija, Sociedad Productos para Pulimento; 620 tubos y piezas de hierro, Sociedad Tubos Forjados; 183 carretillas y accesorios, L. Arana; 407 aceite mineral, Ortiz de Zárate é Hijos; 3.313 sal sosa, Barandiarán y Compañía; 905 acero y hierro en barras, C. Hegardt; 1.000 garbanzos, J. Alvarez; 2.446 barras de hierro, Urizar y Aldecoa; 1.000 abono mineral, Otto Medem; 1.419 hierro manufacturado, Z. Andrés y Urlézagaga; 450 oxígeno, 2.760 conservas, F. García.

Para *Avilés*: 10.150 jabón, Tapia y Sobrino; 94 chapas de hierro, Martínez y Utero; 430 cadena de hierro, L. Arata; 734 idem, 215 clavos, 505 hierro manufacturado, Yanke Hermanos; 1.000 plomo, 46 cobre, 320 madera de pino, F. García.

Para *Ribadeo*: 4.200 harina, 2.012 salvado, E. Coste y Viljósola; 247 borra de seda, Agencia Central de las Hilaturas; 175 vino tinto, 2.391 conservas, Yanke Hermanos; 90 tubos y piezas de hierro, Sociedad Tubos Forjados; 70 garbanzos, Greives y Arbaiza; 675 papel para envolver, A. Conrad y Compañía; 102 polvo esmeril, Sociedad Productos para Pulimento; 9.982 abono mineral, Otto Medem; 1.900 abacá, 230 acero en barras, 380 soport s de hierro, 150 bonito, 18.000 cemento, 300 calderas de cobre, 3.500 chatarra, 330 plomo, 100 estaño, 137 varios, F. García.

Para *Vivero*: 115 cloruro de cal, Canivell Hermanos; 10.500 harina, Sánchez y Ortega; 128 azúcar, 672 conservas, Yanke Hermanos, 490 idem, 3.000 vino tinto, S. Alonso; 15.225 abono mineral, Otto Medem; 6.000 vino tinto, F. García.

Batandra *SIMON*. Para *Bermeo*: 1.122 anisado, A. Arrarte; 220 licores, 33 conservas, 687 aceite, Herederos de Abaitua Hermanos; 267 cacao, 60 azúcar, 127 café, 26 canela, J. T. de Uribe, 435 licores, J. Suárez Llaguno; 856 idem, Testamentaria de E. Uralde; 287 azúcar, Hijos de Zuricalday; 71 cacao, 480 azúcar, V. Urquien; 300 tablas de pino, 750 abono mineral, 200 bacalao, 4.000 harina, 1.200 salvado, 400 alubias, 560 habas, 300 garbanzos, 800 maíz, 70 patatas, 1.000 yeso, 300 sal, 3.000 vino tinto, 445 varios, E. Anduiza.

Balandra *CHORROCHA*. Para *Lequeitio*: 72 licores, J. Suárez Llaguno; 228 jabón, 270 aceite, 307 varios, Testamentaria de E. Uralde; 131 licores, J. Barañano; 2.100 salvado, 1.600 habas, 400 patatas, 300 serrín, 200 vidrio plano, 2.000 vino tinto, 1.500 ladrillos, 1.500 abono mineral, 600 raba, 160 varios, F. Aranzamendi

GRANDES ALMACENES DE MADERAS Y TALLERES MECANICOS

Castro y Compañía, S. C. - Avilés

PINO DEL NORTE—TEA DE AMÉRICA—TABLA DE FRANCIA—GALICIA—MOLDURAS—ETC.

SUCURSAL EN BILBAO

Oficinas: Plaza de Urribarte, núm. 7

Teléfono núm 1.204

FÁBRICA DE BÁSCULAS, ROMANAS Y BALANZAS

Viuda é Hijos de José Rosal

Especialidad en la Construcción de Puentes-Básculas para vía continua

LA CASA DE MÁS EXPORTACIÓN

Calle de Iparraguirre.

Teléfono 1.248.—BILBAO.

Consúltense precios y condiciones



Agencia de la Sociedad Anónima Industrial de Ferrocarriles

(Bahndustrie Actien-Gesellschaft)

Hannover-Herrenhausen (Alemania)

5, Calle San Vicente, 5

BILBAO

Apartado en Correos núm. 214



Fábrica de materiales
para
Vías portátiles y fijas

Vagonetas,
Carriles, Cambios de vía,
Placas giratorias, Rodámenes,
Ruedas sueltas

Material de alquiler

Sanjinés y Compañía

INGENIEROS

Campa de la Salve. - Bilbao

Grandes talleres electro-mecánicos. Maquinaria y material eléctrico. Aparatos de medición

Representantes de la importantísima casa

Bergmann - Electricitäts - Werke, de Berlín

Acumuladores EDISON

Reparaciones de Automóviles

BARRENECHEA, CAREAGA y COMPAÑÍA

GRABADORES

ESPAÑA EIBAR GUIPÚZCOA

Establecimientos

DECAUVILLE

MADRID

Nicolás M.^a Rivero, 7

BILBAO

Escuza, núm. 2

HUELVA

Agencia

CARTAGENA

Jara, 35

Ferrocarriles portátiles y fijos

Grandes existencias

Grandes existencias



Venta -- Alquiler -- Cambio -- Material de ocasion

POSTES KYANIZADOS

de la **Selva Negra** para Telégrafos y Teléfonos, Transportes de fuerza eléctrica, Tranvías, etc.
Importación en gran escala

Firma J. Himmelsbach, Friburg (BADEN)

Gran Premio, Milán 1906

Gran Premio, Marsella 1908

Diploma de honor, Nancy 1909

Pídanse precios y detalles á la delegación exclusiva para el Norte de España

R. DE EGUREN, Ingeniero; Apartado 122.-BILBAO

Sociedad General

de Industria y Comercio

Compañía Anónima domiciliada en Bilbao

Capital: Ptas. 25.000.000

Abonos compuestos y primeras materias para toda clase de cultivos, adecuados á todos los terrenos.

Productos Químicos

LABORATORIOS para el análisis de tierras

Los pedidos deberán dirigirse á

MADRID, Villanueva, n.º 11

ó al domicilio social

Dirección Telegráfica: **GEINCO**

Carbón de vapor

de superior calidad

MARCA Bentinck

Se ruega á los importadores pidan este carbón á sus *corresponsales de Newcastle*. Con cribas mecánicas á percusión modernas y limpia esmerada á mano se obtiene, al embarque sobre vagones, un carbón fuerte de primera, libre de polvo é impurezas.

Producción diaria, mil toneladas.

MAURICIO LEDOUX

Almacenes y Oficinas: Uribitarle, letra C

— BILBAO —

DIRECCIÓN POSTAL

DIRECCIÓN TELEGRÁFICA

A PARTADO 193

ESCOTUB. — BILBAO

TELÉFONO 1.219

TUBOS DE HIERRO Y DE ACERO
 para conducciones de agua, gas, vapor, aire comprimido
Tubos especiales para calefacción
Tubos de acero s n sold dura para calderas
Accesorios de hierro forjado y maleable
 Canalizaciones de todas clases ejecutadas según dibujos
ROBINETERIA INDUSTRIAL PARA VAPOR, AGUA Y GAS
SOLDADURA AUTÓGENA DE LOS METALES

EXISTENCIAS CONSIDERABLES EN ALMACÉN

ALMAGEN DE MADERAS FINAS,

tales como: Roble de Hungría y de América, Caoba de Cuba y de México, Cedro de Cuba, Nogal Americano y Saten, Teka de Moulmein y de Java, Palosanto, El año, Amaranto, etc. etc.

Guayacán, á 0,40 ptas el kilo

Pino del Norte y de América. Gran Fábrica de Entarimados finos (parquets). Especialidad en parquets sobre betún asfalto, muy recomendables para Iglesias, hospitales, casinos, centros de enseñanza, etc. etc.

TOMAS ECHEVERRIA

ZABALBIDE. — Teléfono 150

Interesante

Llamamos la atención de los propietarios, arquitectos, contratistas, pintores-decoradores y demás personas interesadas en el buen aspecto y conservación de fachadas é interiores de edificios que para la mejor defensa de sus intereses se recomiendan los productos de nuestra **Fábrica de colores, pinturas, barnices, etc.**, la más importante de España en su género, y se convencerán de que **no es necesario acudir al extranjero** para encontrar pinturas de **primera calidad** con las que puede garantizarse tan buen resultado como con **las mejores marcas inglesas y francesas** siendo nuestros precios mucho más económicos, empleándose en su esmerada elaboración los mejores productos y los procedimientos industriales más adelantados.

Especialidad en pinturas para buques, colores en polvo y pasta, pintura preparada al aceite y esmalte, barnices de todas clases, masilla para vidrieros, etc.

PÍDANSE MUESTRAS Y PRECIOS Á

Romero, Muñuzuri y C.º

Fábrica de pinturas. Deusto (Bilbao).—Tel. 618

Despacho y Oficinas: Bilbao, Plaza de Albia 2.—Tel. 1.373

Compañía Trasatlántica

Servicio directo de Bilbao para Habana y Veracruz

El día 17 de Diciembre saldrá de este puerto el vapor

ALFONSO XIII Capitán, L. Sopelana.

para Habana y Veracruz. Combinaciones para el litoral de Cuba, Isla de Santo Domingo, Centro América y Norte y Sur del Pacífico.

El día 30 de Noviembre saldrá el vapor

CATALUÑA. Capitán, F. Luzárraga.

directamente para Santa Cruz de Tenerife, Montevideo y Buenos Aires.

Para precios y condiciones, dirigirse á los agentes de al Compañía Sres. Bergé y Compañía, Gran Vía, núm. 5 pral.

Fotografía del Chalet que S. de Orive regala a sus clientes

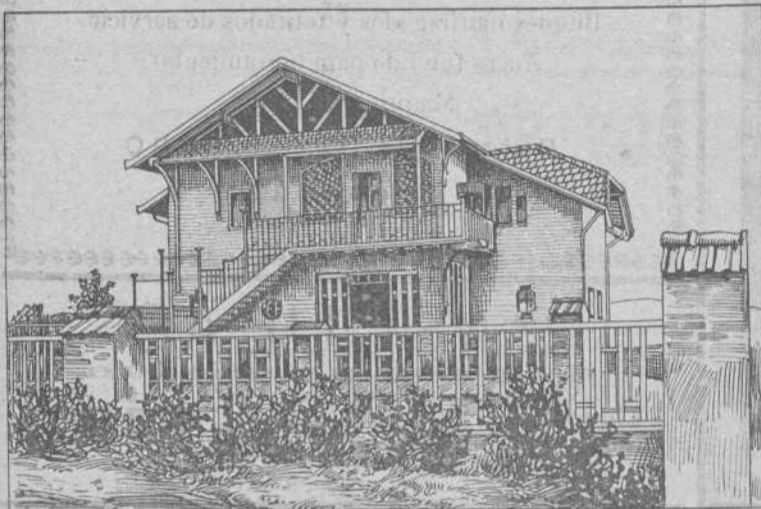

Consta de planta baja con un espacioso hall, comedor, cocina, dos retretes inodoros y un dormitorio, con salidas al jardín y huerta. Piso principal con acceso por el jardín, por la huerta y el interior de la planta baja, compuesto de sala, tres grandes dormitorios, espacioso cuarto de baño y otro retrete inodoro y un camarote en el que además de los servicios propios de estos departamentos se hallan situados los depósitos de agua fría y caliente que surte á todo el chalet. Dispone gratuitamente de 500 litros diarios de agua absolutamente exenta de bacterias. El agua se conduce directamente desde los manantiales por cañería de hierro galvanizado hasta los depósitos del chalet. Es pertenecido del chalet jardín y huerta espaciosos, todo ello cercado de tapias. Se encuentra en Jauregieta, á cinco minutos de peatón de la estación de Erandio tocante á una hermosa carretera; un minuto de la iglesia y á 20 minutos de Bilbao, con 10 trenes diarios. Residencia propiamente veraniega á 15 minutos del mar. Se remitirá un billete, con su número correspondiente, combinado con los de la Lotería de 20 de Enero de 1912, al que remita á S. de Orive, Logroño ó á su hijo Julio, Farmacia de Ascao Bilbao, en efectivo. seis pesetas en sobre monedero ó letra de Giro Mutuo ó Giro Postal, para recibir en su cambio, el billete supradicho y 2 frascos del Licor del Polo, con otro de agua de colonia Orive de 3 pesetas. ó con otros dos de 1,50 pesetas, ó 4 de 0,75 pesetas, ó el que prefiera todo agua de Colonia se mandará el equivalente en ésta. No hay necesidad de certificar las letras pues nadie más que S. de Orive puede cobrarlas. El envío de los frascos será franco de embalaje y portes hasta la estación del ferrocarril más próxima del cliente, el cual ha de indicar la estación al tiempo de formular el pedido. — Logroño, 8 de Agosto de 1911.

S. de Orive.

A los Mineros, Propietarios, Arquitectos, Ingenieros y Contratistas

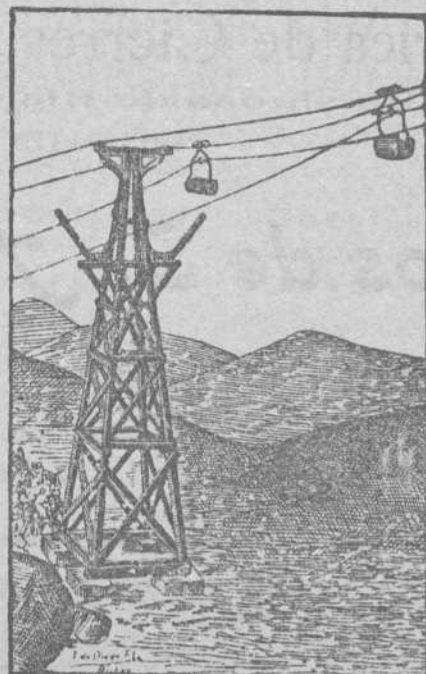

Cables y alambres de cobre desnudo y cubierto con toda clase de aislamiento.

Cables

metálicos de todas clases y formas para planos inclinados, tranvías aéreos, puentes, pozos, etcétera, de la importante casa Felten & Guilleaume Carlswerk.

Pidanse precios y detalles á sus representantes Hijos de Terán. — BILBAO.

Ruberoid

es el tejido más barato, de fácil colocación, de menor peso y mayor duración. Completa impermeabilidad de azotes, terrazas, muros, etc. Se emplea en toda clase de edificios. Certificados de sus buenos resultados así como catálogos, muestras y precios se facilitarán gratis, dirigiéndose á los representantes exclusivos en el Norte de España:

Hijos de Terán. — BILBAO

Gran Vía, núm. 16

Teléfono núm. 422

C. Zunzunegui

Maderas: Pino rojo del Norte. — Tea de América

: : : Tablas de Francia. — Roble del país : : :

Fábrica en Desierto-Baracaldo

Escritorio: Gran Vía, 33, 2.º. — Bilbao

Máximo Teickner

Plaza del Ensanche, A. L.

Importación de Primeras Materias para Abonos

Superfosfatos, Escorias Thomas, Nitrato de Sosa, Sulfato de Amoníaco, Sales Potásicas, Nitrato de Cal, Cianamida, — Sulfato de Cobre, Caldo Bordelés «G. Marques» —

Revista Bilbao

Tenemos hecha toda la documentación necesaria para el despacho de buques por la Aduana. Además nos encargamos de servir toda clase de impresos tanto de imprenta como de litografía.

Perfección y economía

Imprenta: Ibañez de Bilbao, 6 — Oficinas: Barroeta Aldamar, 8

HORAS: DE 8 DE LA MAÑANA Á 6 DE LA TARDE

Fábrica de Cierres metálicos y de Ballesta y Persianas de Hierro y Madera enrollables

(CON PATENTE DE INVENCION)

de

Hijos de J. A. de Muguruza

Madrid

||

Bilbao

TALLERES DE CERRAJERÍA Y CONSTRUCCIONES METÁLICAS

Pídanse catálogos



Concha (Ensanche).—Bilbao

Josè Ormazabal y C.^a

Compra-venta de hierros, metales viejos y goma.

Buques naufragados y retirados de servicio.

Acero fundido para herramientas.

Maquinaria usada

Autonomía, 17.—BILBAO

Teléfono 101

BÁSCULAS

de gran precisión

Fabricante: **S. Cebrián**

García Salazar, 6.—BILBAO

CONSÚLTASE PRECIOS

Automóviles YORKSHIRE

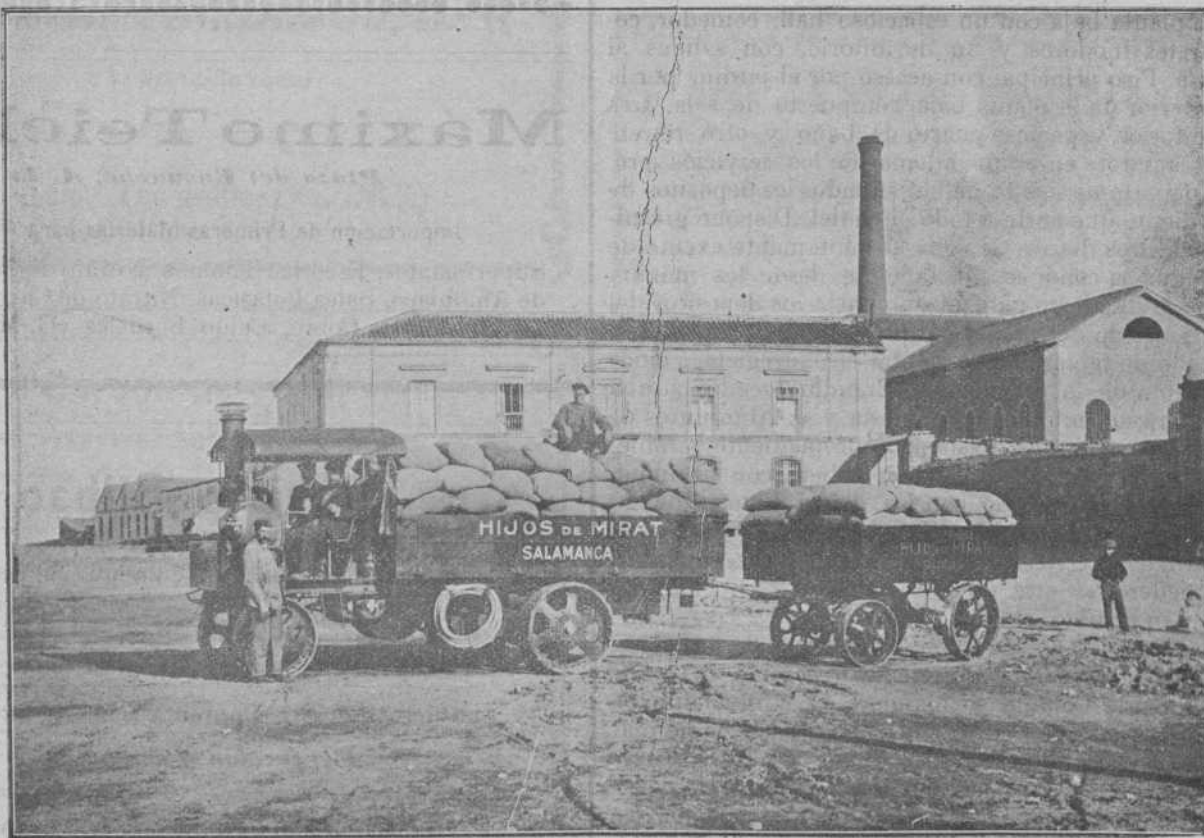

Mauricio R. Lasso de la Vega
Santander



ALTOS HORNOS DE VIZCAYA BILBAO

Sociedad anónima. — Capital Social: 32.750.000 Ptas.

Fabricas de hierro, acero y hojalata en Baracaldo y Sestao

Lingote al cok de calidad superior al Bessemer y Martin-Siemens

Hierros pudelados y homogéneos en todas las formas comerciales.

ACEROS BESSEMER, SIEMENS-MARTIN Y TROPENAS en las dimensiones usuales para el comercio y construcciones.

Fabricación especial de hojalata.—Cubos y baños galvanizados.—Latería para fábricas de conservas.—Envases de hojalata para diversas aplicaciones.—Impresión sobre hojalata en todos colores.

Dirigir toda la correspondencia a ALTOS HORNOS DE VIZCAYA.—BILBAO

Carriles Vignole

PESADOS Y LIGEROS, PARA FERROCARRILES, MINAS Y OTRAS INDUSTRIAS

Carriles Phoenix ó broca para tranvías eléctricos.—Viguería para toda clase de construcciones.—Chapas gruesas y finas.—Construcciones de vigas armadas para puentes y edificios.—Fundición de columnas, calderas para desplantación y otros usos y grandes piezas hasta de 20 toneladas

TALLERES DE ZORROZA

OFICINAS: ZORROZA, BILBAO.—TELEGRAMAS: ZORROZA, BILBAO

CONSTRUCCIONES DE PUENTES, calderas de vapor, suelos de hierro, columnas y armaduras para edificios.

MÁQUINAS DE VAPOR, turbinas, tornos, máquinas para hacer remaches, taladros de pared, bombas de varios sistemas, transmisiones de movimiento.

MATERIAL PARA LA EXPLOTACIÓN DE MINAS, tambores y frenos para planos inclinados, templadores para idem, vagonetas y volquetes para transportes de mineral.

HORNOS DE CALCINAR

Instalaciones completas de LAVADEROS DE CARBÓN

GRÚAS DE CORREDERA para talleres, con movimiento á mano y por transmisión por cable, grúas para muelles, montacargas con freno automático.

COLUMNAS DE FUNDICIÓN sencillas y de adorno.

MATERIAL FIJO PARA FERROCARRILES, cambios de vía, placas giratorias, semáforos, tanques, etc.

LLAVES de paso de todas dimensiones para conducciones de agua á vapor.

Informes y presupuestos francos á quien los pida

VICENTE CORREAS

CORREDOR MARÍTIMO

Sworn Ship Broker

Despacho de buques BILBAO

Interesante á la industria

Desincrustante Marco Olmós

CON REAL PRIVILEGIO DE INVENCION.—FUERZA DE VAPOR A los Sres. Armadores, Industriales, Maquinistas y Compañías de ferrocarriles se les recomienda el ya acreditado

DESINCRUSTANTE MARCO OLMOS

que tan maravillosos resultados obtiene, pues á la par que quita las antiguas incrustaciones, evita la formación de las mismas en toda clase de calderas sin atacar en lo más mínimo á ninguna clase de metal.—Depositarios y representantes únicos en Bilbao

AMANN Y GANA —AYALA

TRABAJO NOCTURNO

Dos horas 5 pesetas

Señoras y caballeros: se pueden ocupar en la elaboración de un maravilloso invento alemán, de fácil ejecución. Se practica en casa de día y de noche valiéndose de luz artificial (eléctrica, gas, petróleo ó con la de una cerilla, misma). Facilitamos trabajo que adquiere esta Casa para una propaganda religiosa mundial y remitimos á todo rincón de España instrucciones y muestras gratis solicitándolo en una simple cartulina postal á nombre del director de la Unión Romana Universal. MADRID

CABLES de todas clases

VÍAS AÉREAS

de todos sistemas

Transbordadores = Planos inclinados

Sdad. Franco-Española

de Trefilería, Cablería y Tránvías Aéreos

Apartado 67 - BILBAO - Teléfono n.º 3.122

Sociedad Anónima TALLERES DE DEUSTO

FABRICACION DE ACEROS Y HIERROS MOLDEADOS

sistemas **SIEMENS y ROBERT**

Piezas de Forja, etc., etc.

APARTADO NÚMERO 41

DIRECCIÓN TELEGRÁFICA:

"Talleres de Deusto"-Bilbao

APLICACIONES

Para la Agricultura.—Raspas, Rastrillos, Azadas, Azadones, Piezas de Arados, Rejas, Vertederas, etc., etc.—**Para Minas y Ferrocarriles.**—Ruedas, Ejes-montados, Cruzamientos, Cambios de vía, toda clase de piezas para Vagones, etc.—**Para Constructores.**—Cilindros de prensas hidráulicas, Acumuladores, Bombas, Engranajes, Cilindros de laminación etc.—**Para Marina.**—Rodas, Codastes, Hélices-ejes, Anclas, Barbotones, Estopores, etc.—**Para Tranvías.**—Cambios de vía, Corazones, Ejes, Trucks de todos sistemas, etc.—**Para Industrias Eléctricas.**—Inductores, Piezas polares, Núcleos de imanes, etc.

ESPECIALIDAD EN RUEDAS Y EJES MONTADOS

Toda clase de piezas sobre modelo ó planos

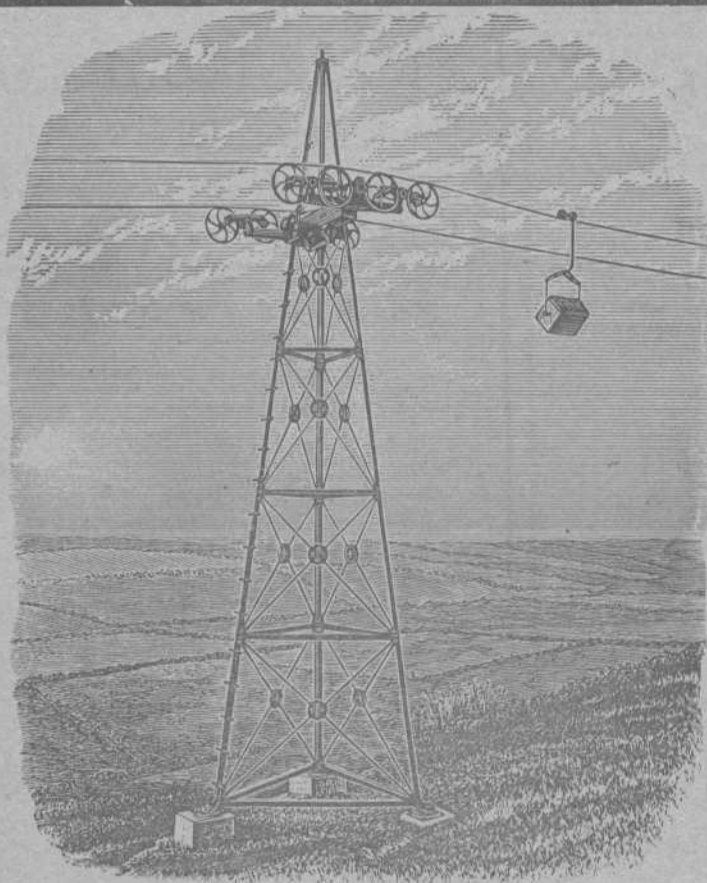

VIAS AÉREAS SISTEMA ROE

El único sistema con un solo cable que da todas las garantías de su buen funcionamiento, con las ventajas de ser el más moderno, más sencillo y más económico en su montaje y funcionamiento.

Domina cualquier pendiente y los pandos más extensos con completa seguridad, adaptándose al transporte de cualquier material.

Transporta desde 20 á 20.000
ó más toneladas diarias

Numerosas instalaciones en España y demás países del Mundo

Para presupuestos y folletos ilustrados dirigirse á

Los únicos fabricantes

Ropeways, Limited

Casa principal
2 & 3 Eldon Street
LONDRES

Sucursal en España: Calle Particular de Allende, Chalet, núm. 7.—Bilbao

Telegramas: ROPEWAYS, London. Teléfono 12.780. Central.—ROPEWAYS, Bilbao. Teléfono 911

Establecimientos
EN BILBAO
Plaza Circular, 1
Ribera, 5



Maquinas Singer y Wheeler & Wilson para coser
Exclusivas de la Compañía Singer de máquinas para coser

TODOS LOS MODELOS A PESETAS 2,50 SEMANALES

Pídase el catálogo ilustrado que se da gratis

MAQUINAS PARA TODA INDUSTRIA EN QUE SE EMPLEE LA COSTURA.—Se ruega al público visite nuestros Establecimientos para examinar los bordados de todos estilos; encajes, realce, matices, punto vainica, etc., ejecutados con la máquina DOMÉSTICA BOBINA CENTRAL, la misma que se emplea universalmente para las familias en las labores de ropa blanca, prendas de vestir y otras similares.

Establecimientos en todas las principales poblaciones de España



Establecimientos
EN BILBAO
Plaza Circular, 1
Ribera, 5