

Revista Bilbao

MERCANTIL, MINERA, INDUSTRIAL Y MARÍTIMA
Fundada en 1894

Año XVII

Bilbao 21 de Octubre de 1911

Núm. 860

Orenstein y Koppel-Arthur Koppel, S. A.

MADRID-BILBAO-GIJÓN-BARCELONA-SEVILLA

Locomotoras, Vagones, Vagonetas, Vías fijas y portátiles, Cambios de vías, Placas giratorias, etc. etc.

Grandes existencias en BILBAO

Dirección Postal: Calle ARBIETO, 1

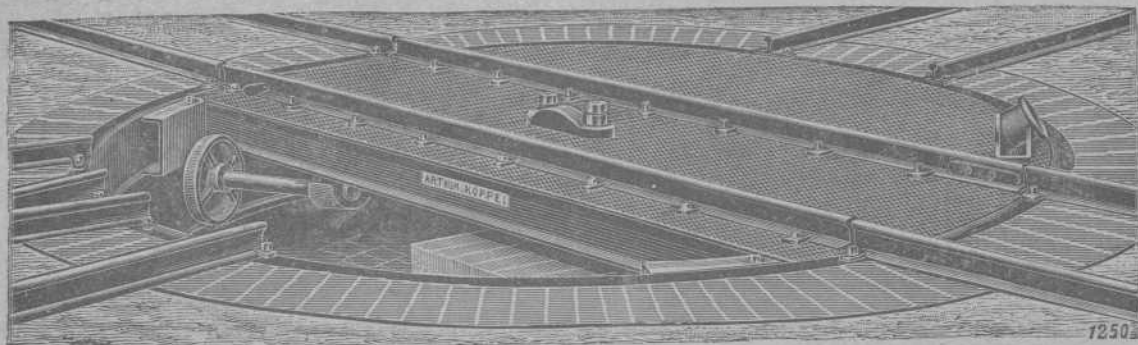

Depósitos también en:

Gijón, Barcelona, Cartagena.

DECAUVILLE

FERROCARRILES PORTATILES Y FIJOS (véase anuncio página III)

MARIANO DE CORRAL

Talleres de Construcciones Metálicas

Construcción de material móvil y fijo para ferrocarriles y minas.—Puentes y armaduras para cubiertas.—Piezas forjadas y estampadas.—Fundición de hierro, acero y otros metales

Compañías de ferrocarriles que tienen en sus líneas materiales contruidos por esta casa

Bilbao á Portugalete.—Norte y Madrid á Zaragoza y Alicante.—Vagones cubas de las «Bodegas Bilbaínas».—Bilbao á Durango y San Sebastián.—Luchana á Munguía.—Bilbao á Lezama.—La Robla á Valmaseda y Luchana.—Bilbao á Santander.—Castejón á Soria.—Villaodrid á Rivadeo.—Bilbao á las Arenas y Plencia.—El Astillero á Ontaneda.—Cantábrico de Santander y otros muchos ferrocarriles mineros y fábricas, como las de Castro-Alen, Mutiloa, Hulleras de Sabero, Minas de Heras y de Nueva Montaña de Santander, La Basconia y Altos Hornos de San Francisco.—Tranvías de San Sebastián á Rentería y de Bilbao á Durango y Arratia.—Tranvía de Linares.—Ferrocarril de Teberga á Trubia.—Andoain á Plazaola.—Aznalcollar á Sevilla.—Cala á Sevilla, etc., etc.

Pídanse informes de esta Casa á los señores Ingenieros de las Compañías ferroviarias antes de decidir sobre los pedidos de materiales.

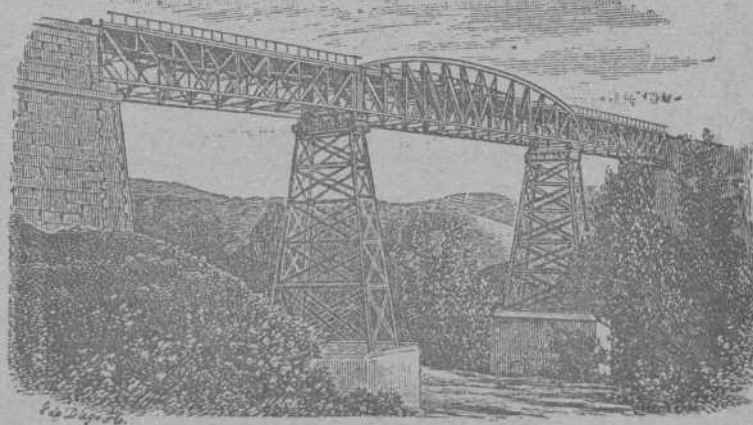

DIRECCIÓN TELEGRÁFICA: CORRAL, BILBAO

REGULADORES

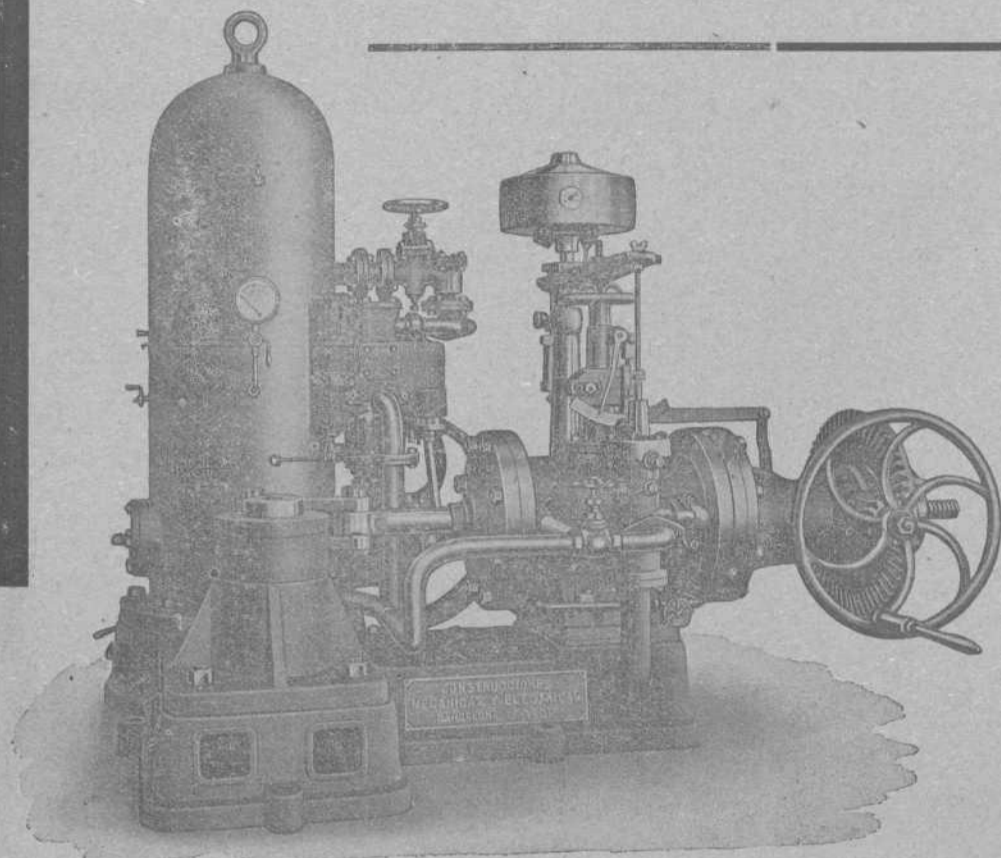

CONSTRUCCIONES
MECANICAS Y ELECTRICAS
SOCIEDAD ANONIMA

BARCELONA MADRID
Rambla Sta. Mónica, 6. Galdo, 3.

Carlos Hoppe y Compañía

CORREDORES MARÍTIMOS Y JURADOS

CONSIGNATARIOS DE BUQUES

Fletadores—Comisiones—Consignaciones—Representantes de la Dampfschiffahrts **Neptun** con servicio regular de vapores entre *Amberes, Rotterdam* y el *Norte de España* y viceversa, admitiendo carga directamente para dichos puertos, y con transbordo para los principales del mundo.—Línea regular de vapores entre Nueva York y Bilbao.—Agentes Generales de las Compañías de Seguros Marítimos, Fluviales y Terrestres.

La Mannheim y La Nord Deutsche
y de la Compañía de Seguros contra incendios y sobre la vida

“The Liverpool & London & Globe”

COMISARIOS DE AVERÍAS

Casas en Santander, San Sebastián y Pasajes.—En Bilbao, Alameda Mazarredo, 1, T. 111

Laboratorio Químico

A. AMOUROUX
Ingeniero Químico

de

L. FONTAINE
Ingeniero Agrónomo

y

Especialidad de análisis minerales y metalúrgicos

HUELVA

CALLE DE SEVILLA 27
Y 22 DUPLICADO

Abonos, Aguas, etc.

Arbitrages

Contratos á precios reducidos

BILBAO

27, CALLE COLÓN DE LARREÁTEGUI, 27

Bruselas 1910: Grand Prix. Buenos Aires 1910: Grand Prix.

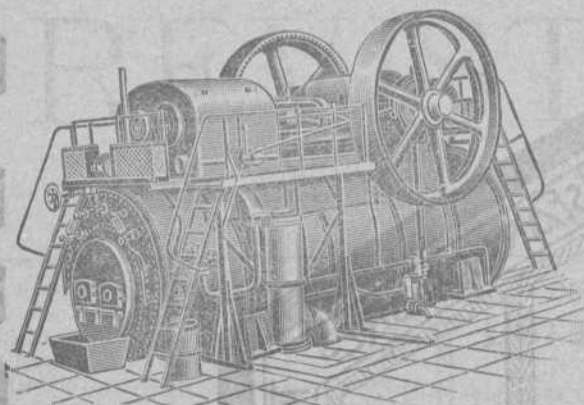

HEINRICH **LANZ** MANNHEIM.

== SEMIFIJAS ==

de vapor recalentado
con distribución por válvulas «Patente Lentz».

La fuerza más moderna, sencilla y económica.

Desde 8 hasta más de 1000 HP.

Representante general:

OTTO WOLF, Plaza Cataluña, 9, **Barcelona**.

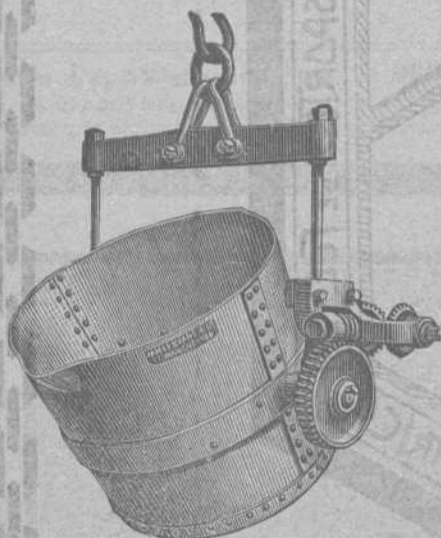

ARSENIO ALONSO

Oficinas y Depósito:

HURTADO DE AMEZAGA, 6

Teléfono 1.298.-Bilbao

Gran Almacén de Accesorios y Maquinaria
con especialidad en el ramo de fundición

Grand Hotel Vizcaya

BILBAO

Plaza Nueva y Pueros

Nueva restauración completa. Habitaciones pintadas al esmalte. Teléfonos en todas las habitaciones. Ascensores y calefacción central. Precios en pensión especiales á familias. — Habitaciones á 6, 8, 10 y 15 pesetas. Banquetes desde 6 pesetas cubierto. Coches é intérprete á las Estaciones. — — — — —

Unico Hotel en Bilbao que tiene en planta baja cocinas, sala de recibo, oficinas y un salón para 150 cubiertos. — — — — —

Márquez y Rivera

Teléfono 617

Iturriza, 5. — BILBAO

ALMACENISTAS Y EXPORTADORES DE VINOS DE JEREZ

== SAN LUCAR, MÁLAGA Y OPORTO ==

== Fabricantes de Aguardientes ==

== Licores y Jarabes ==

Únicos concesionarios de la marca

606

para distinguir vinos y licores

Corresponsales del Banco de España

Padró Hermanos. - S. en C.

Sucesores de Luis Alberni

Manresa (P.^a Barcelona)

Fábrica de cabos algodón peinados blancos y color para la limpieza de máquinas

Se remiten muestras y precios franco destino á quien lo solicite.

NOTA. Se admiten agentes mediante una comisión para la venta de los mismos.

Teléfono 43. — Telegramas: ALBERNI

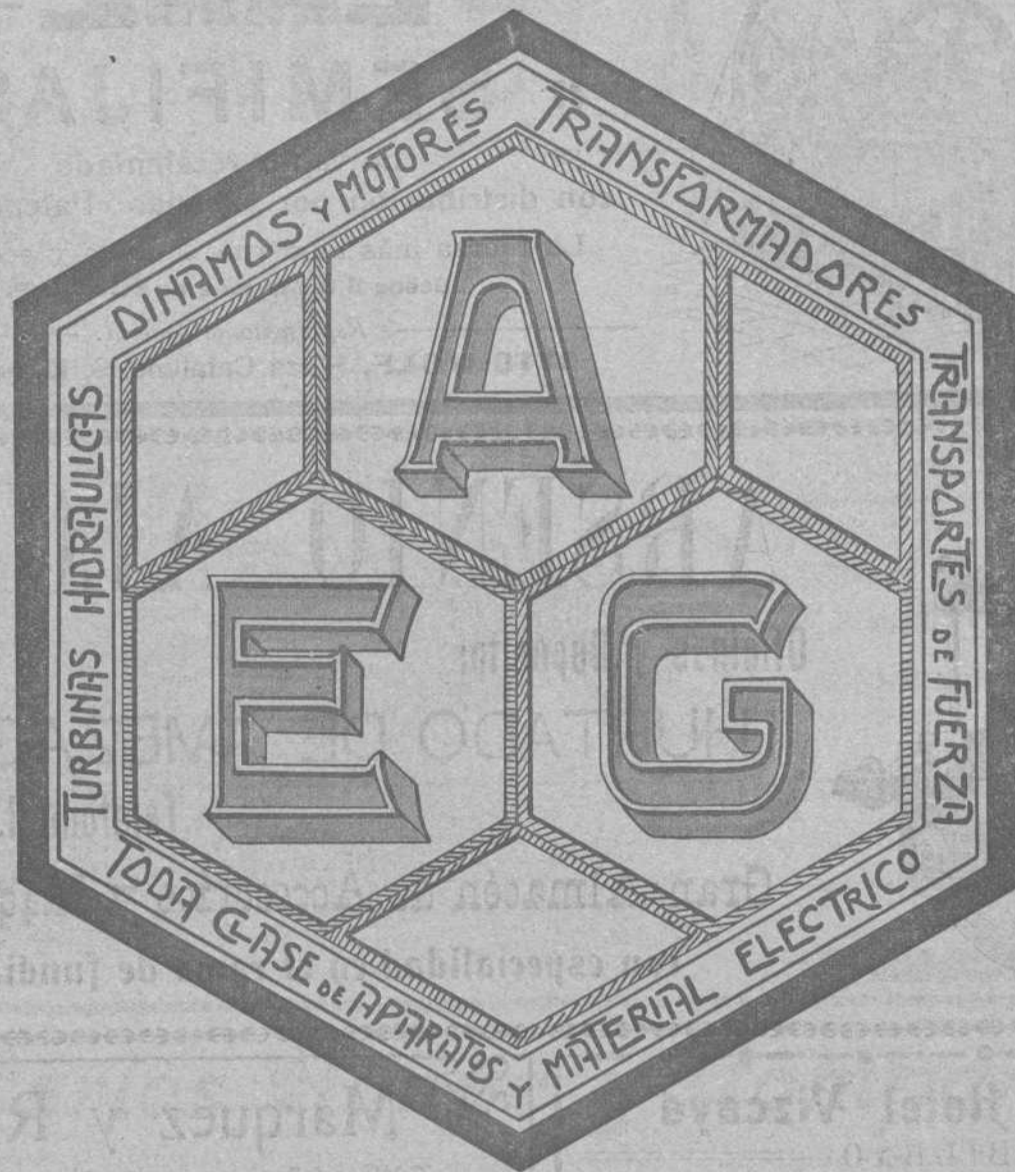

Turbo-dinamos, Turbinas hidráulicas
 Transportes de fuerza
 Dinamos, Motores, Transformadores, aparatos
 de caldear y toda clase de material eléctrico
 adaptable á diferentes industrias

A. E. G.-Thomson Houston Ibérica
 Sociedad Anónima

ESTUDIOS
 Y PRESUPUESTOS GRATIS

BILBAO
 GRAN VÍA, 34, OFICINA INSTALACIONES

REVISTA BILBAO

MERCANTIL, MINERA, INDUSTRIAL Y MARITIMA

Fundada en 1894

PRECIOS DE SUSCRIPCIÓN

Bilbao, un año..... Ptas. 12,00
 Provincias id. » 16,00
 Extranjero, id..... Feos. 24,00
 Número suelto Ptas. 0,50
 Idem atrasado » 1,00

DIRECTOR PROPIETARIO

LUIS RUY-WAMBA

REDACCIÓN Y ADMINISTRACIÓN: BARROETA ALDAMAR, 8
 IMPRENTA: IBÁÑEZ DE BILBAO, 6

PRECIOS DE ANUNCIOS

En el texto, línea Ptas. 1,00
 En notas sueltas id. » 0,50
 Comunicados, id » 2,00

SE PUBLICA LOS SÁBADOS

CORRESPONSALES:

London E. C.—Walter Judd, Ltd.
 5, Queen Victoria Street

BERLIN.—Mr. Rudolf Mosse
 Jerusalem Strasse 46/49

PARIS.—John F. Jones y C.^a
 31, bis, Faubourg Montmartre

NEW YORK.—Gotham Advertising Company
 95, Liberty Street

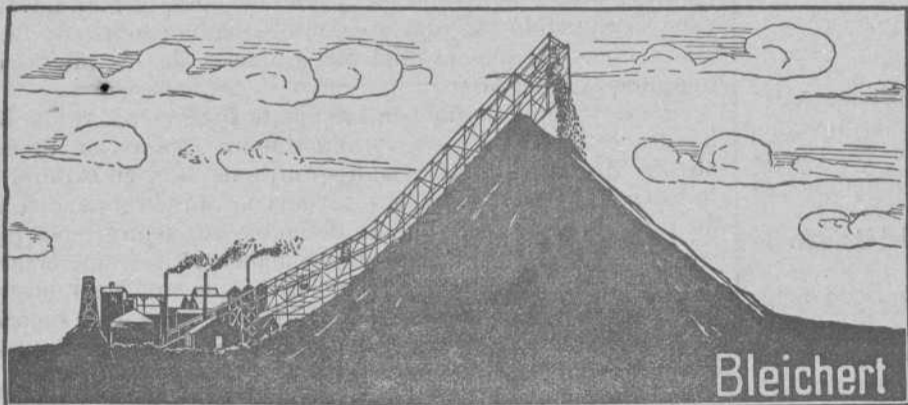
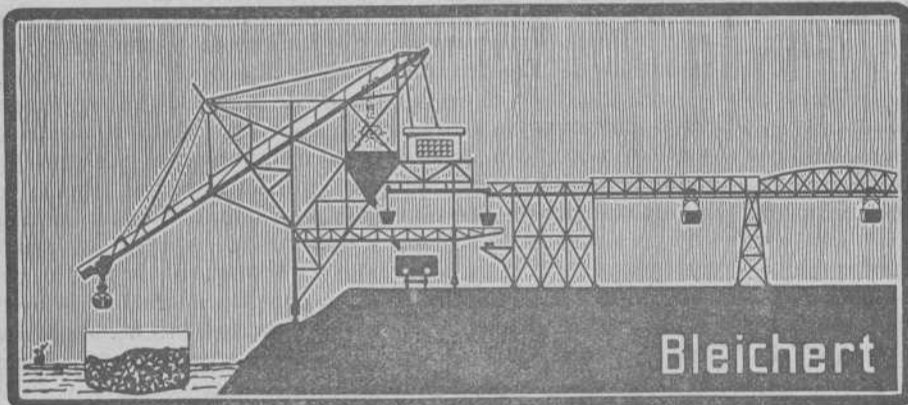

A. Bleichert y C.^a

London - Leipzig - París

- Vías aéreas -
- INSTALACIONES --
- TRANSBORDADORAS
- Grúas de cable**
- FAJAS TRANSPORTADORAS
- INSTALACIONES --
- DE TRANSPORTES
- DE TODAS CLASES

Representantes:

José y Juan de Goyoaga

Colón de Larreátegui, 15 y 17 — BILBAO

Registro de Patentes

— Marcas, Nombres Comerciales, etc., en España y Extranjero —

REGISTRO INTERNACIONAL DE MARCAS

Informes Comerciales -- Gestión y Cobro de Créditos

Centro de Información Internacional

Teléfono 1.314

Apartado de Correos, núm. 7

Ledesma, núm. 5.—BILBAO

CRÓNICA MERCANTIL É INDUSTRIAL

Electro-química de Fiñana

Con la denominación que antecede se ha constituido una Sociedad Anónima con 1.500 000 pesetas de capital, cuya finalidad es la de establecer y explotar una fábrica de sosa cáustica por electrolisis, gas cloro y gas hidrógeno, cal y cloruro de cal, en el término municipal de Fiñana, provincia de Almería.

MARCA



REGISTRADA

Sömme & Sundt, Bilbao. Hurtado de Amézaga, 1

ALMACÉN DE MAQUINARIA Y TALLER DE CONSTRUCCIONES

Correas transportadoras de mineral, etc., de calidad superior

Gran surtido
de **Correas**
de **Balata-Atlas**
y de **Cuero**.
Calidad superior

Motores Marinos
á Petróleo
Noruegos, Tipo Grey,
seguros como
máquinas de vapor
Motores eléctricos
de Norsk Elektrisk
Brown Boveri

Maquinaria
para Fábricas de
Conservas
y para
Molinos harinosos

Molinos
trituradores
para minerales
y otras materias
Desintegradores

Nuevo domicilio social

La Sociedad *Establecimientos «Decauville»* ha establecido sus oficinas de Madrid en la calle de Nicolás María Rivero, número 7.

También ha creado una nueva sucursal en Cartagena.

La Nerva

Entre los poseedores de acciones de la *Sociedad Minas de Cobre de Nerva* se ha constituido una Sociedad anónima con domicilio en París, rue Laffite, núm 3, para dedicarse á negocios mineros y metalúrgicos. El capital social es de 400.000 francos divididos en 4.000 acciones de 100 francos cada una al portador.

En sesión celebrada por el Consejo de Administración de esta Sociedad el 3 de Junio de 1911, se acordó crear en España una sucursal de la misma, domiciliada en Madrid, asignándole un capital de 250.000 francos para realizar sus operaciones en España, y especialmente para dedicarse á la explotación de bienes muebles é inmuebles, adquiridos de la *Sociedad española Minas de Cobre de Nerva*.

Banco Español del Rio de la Plata

A partir del 10 del presente mes han sido admitidas á las negociaciones de la Bolsa de París, al contado y á término, las 500.000 acciones nuevas del Banco Español del Rio de la Plata, que son de 100 pesos y llevan la numeración desde el 500.001 al 1.000.000.

Estos títulos se inscriben en la primera parte del Boletín de la Cotización.

Como consecuencia de esto, el número de acciones de dicha Sociedad, negociables en aquel mercado, se eleva actualmente á 1.000.000, divididas como sigue: 475.000 títulos de una acción; 45.000 títulos de cinco acciones y 30.000 títulos de diez acciones.

Sociedad minera del Sur de Tenerife

Bajo la denominación que antecede, se ha constituido en Santa Cruz de Tenerife una nueva empresa para explotar varios yacimientos de hierro de aquella isla.

Forman parte de esta empresa D. Natalio Rivas, D. Tomás Salmerón y D. José Ruiz Rodríguez.

Telefónica Montañesa

Esta empresa, constituida en Santander con un capital de 200.000 pesetas para explotar un grupo telefónico, que comprende Torrelavega y varios pueblos del contorno, emite 200 acciones preferentes de á 500 pesetas una, con interés mínimo del 5 por 100, amortizables por sorteos y participación en sus utilidades.

Revisión Arancelaria de 1911

Las Valoraciones

He aquí transcriptas las consideraciones que acerca de este asunto hace la Agrupación de Industrias Siderúrgicas y Metalúrgicas del Fomento del Trabajo Nacional, de Barcelona.

«El apartado H de la base 4.^a de la ley de 20 de Marzo de 1906, que sirve de fundamento á nuestro régimen arancelario vigente, manifiesta de una manera taxativa lo que sigue; «El valor que servirá de base para fijar los derechos será el promedio del que las mercancías hayan tenido durante el último trienio al llegar á la frontera ó á puerto español, después de agregar al de factura los gastos de transporte, seguro ó comisión, haciéndose la valoración en oro. Los derechos se revisarán por quinquenios, á fin de relacionarlos con las alteraciones que en dichos períodos hayan tenido los valores que sirvieran de base á su señalamiento».

Esta revisión de los valores es la que está realizando actualmente la Junta de Aranceles y Valoraciones, y para llevar á cabo su cometido con mayor exactitud, se han solicitado facturas y documentaciones relativas á precios de los interesados que quieran aportarlas.

No hay duda de que con semejante sistema, todas las facilidades están á favor de los importadores, ó sean los interesados en que los derechos se fijen muy bajos, y en cambio los industriales, los productores se encuentran en una situación de inferioridad evidente para defender sus aspiraciones proteccionistas. Las facturas están en manos de los comerciantes, no en poder de la fabricación, y claro es que aquéllos muestran tendencia á presentar los documentos referentes á las mercancías ordinarias, á fin de que los precios resulten exigüos y queden los promedios poco elevados.

Pero el sistema es completamente legal, y á él hemos de acomodarnos todos, del mismo modo que hemos de someternos á la revisión cada cinco años, que tiene á la industria en perpétuo sobresalto; á la fijación de los derechos en relación con los precios, en vez de ser proporcionales á la mano de obra, que es lo que se ha de proteger, y á la rigidez de las clasificaciones que, al englobar en una misma partida artículos de muy diferente valor, protege con exceso la mercadería barata y deja desamparados los géneros finos y costosos.

Mas ya que unos y otros hemos de aceptar los inconvenientes de este régimen arancelario, es indispensable una recta escrupulosidad que no falsee el espíritu proteccionista de la ley mediante la mera aplicación de su letra.

Al tener en cuenta una factura, ha de examinarse con el mayor cuidado, si el valor que expresa corresponde al precio normal, ó si viene rebajado en virtud de las primas á la exportación que se otorgan en todos los países, y que incluso

Construcciones, Instalaciones y Reparaciones Electro-Mecánicas

MAQUINARIA, APARATOS Y MATERIALES ELECTRICOS

INSTALACIONES COMPLETAS PARA MINAS

Oficinas técnicas—Almacenes—Talleres

R. DE EGUREN**INGENIERO****Gran Via, 35
BILBAO**

otorgó la fabricación textil catalana, en vasta escala, para la exportación de empesas, estampados, etc. por medio de la ya disuelta Mútua de fabricantes de Tejidos.

En efecto, el «dumping», ó sea la venta á precio inferior al de coste, se practica de una manera constante, y claro es que el valor de una factura que no llega á cubrir el coste de producción no debe tomarse como base para una valoración destinada á determinar el derecho aduanero correspondiente.

Alemania, sobre todo, gracias á la solidaridad de sus sindicatos, ha aumentado su exportación en términos considerables (3.326 millones de marcos en 1890, 4.611 millones en 1900, y 7.474 millones en 1910), porque sus grandes «kartelle» dan primas crecidas, combinadas de forma que cuanto más elaborado es el producto tanto más grandes son las primas de que disfruta. Especialmente la metalúrgia germánica está vendiendo numerosos artículos al extranjero con rebajas enormes, y los listines de cotización señalan un precio para el interior y otro precio más bajo para el exterior, como demuestran las siguientes cifras que copiamos del periodico *Der Eisenhändler* relativas á las cotizaciones de principios de Septiembre del corriente año:

	Precios en marcos por tonelada para	
	el interior	la exportación
Rieles para ferrocarriles..	.120 á 123	103 á 105
Vigas.124 á 130	103 1/2 á 105
Forma U, n.º 8 y menos..	.119 á 122	103 1/2 á 105
Angulos hierro.135 á 137 1/2	98 á 102
Redondos acero..125 á 127 1/2	
Planchas gruesas.128 á 131	112 á 115
Id. finas142 1/2 á 145	122 á 125
Id. estriadas.132 1/2 á 135	116 á 119

Estos precios se entienden franco sobre vagón fábrica productora para el consumo interior, y franco Amberes para la exportación.

Los datos precedentes se refieren á artículos que tienen cotización oficial; pero los restantes productos que no se cotizan en lonjas ó bolsas ofrecen diferencias aún más notables entre los precios para el consumo nacional y los que se fijan para la exportación, puesto que á causa de su mucha mano de obra reciben primas todavía mayores.

Es indudable que la base H arriba transcrita no menciona para nada este factor del «dumping», que disminuye hasta lo increíble los valores normales de las cosas en los mercados extranjeros respecto del propio mercado del país productor. Pero tampoco puede haber el menor asomo de duda acerca de que este factor está tomado en consideración en la ley de 20 de Marzo de 1906, la cual por su párrafo 1.º de la base 6.ª faculta expresamente al Gobierno «Para imponer un regalo á las mercancías que gocen primas de exportación en los países don de se fabrican».

El espíritu de la ley debe interpretarse en el sentido de que se busca una valoración normal, que corresponda al precio de coste, no á los precios, á veces absurdos que las competencias internacionales y las pugnas por la hegemonía económica, imponen en el mercado mundial.

Así, pues, lo menos que cabe pedir, para el fiel cumplimiento de una ley proteccionista, cuya eficacia futura depende en estos momentos de una mayoría de convicciones librecambistas, es que se tenga en cuenta ese factor que prevé la base 6.ª, no aceptado como artículos de fé las valoraciones debidas al «dumping».

La expansión formidable de las naciones fuertes arruina á las industrias de los países débiles. Por ello creamos que no debemos apoyar esa expansión, tomándola como fundamento de nuestros Aranceles».

Estadística del cobre

La Asociación de Productores Americanos de Cobre, publica para el mes de Septiembre último, las cifras siguientes:

Producción, 51.602 toneladas; entregas, 48.275; existencias en 1.º de Octubre, 62.899. Disminución en Septiembre, 1.910.

Así mismo publica un cuadro comparativo del movimiento por meses en el mercado de dicho metal. De aquel extractamos las cantidades que se refieren á la producción, consumo, exportación, etc., en toneladas inglesas.

	Producción	Consumo Americano	Exportación	Existencias en América
1910 Septiembre	53,357	28,795	33,530	66,425
Octubre. . .	56,460	30,274	30,440	62,170
Noviembre	53,282	27,144	30,100	58,210
Diciembre	55,062	19,461	39,332	54,478
Enero.	51,650	18,785	23,754	63,590
1911 Febrero. . .	49,030	22,552	20,138	69,924
Marzo.	58,273	29,500	26,375	72,325
Abril.	52,716	23,396	27,737	73,909
Mayo.	56,678	28,814	27,668	74,105
Junio.	55,605	27,525	31,902	70,283
Julio.	50,075	25,438	33,478	61,490
Agosto.	56,024	26,757	31,186	59,571
Septiembre.	51,602	25,586	22,689	62,899

Martin & Pagenstecher

Fábrica de material refractario

Ladrillos refractarios para Hornos Siemens--Martin

Ladrillos de Sílice, de magnesia, etc.

Materiales aluminosos y de grafito

Toberas para Cowpers y Bessemers

Retortas para fábricas de gas

Instalaciones completas de fábrica de gas sistema Martin & Pagenstecher

Pídanse ofertas, catálogos y referencias á nuestro representante:

Urbano Eggenberger

Muelheim a. Rh.

Producción anual: 40.000 toneladas

Bilbao, Ercilla, S. M.

La cosecha de legumbres en 1911

La Dirección General de Agricultura ha publicado el avance estadístico de la producción de legumbres en 1911, que en general se estima superior á la de 1910, á excepción de los garbanzos, alverjones y algarrobas, que acusan baja, según es de ver en el siguiente cuadro comparativo:

Cosechas de 1910 y 1911

(En quintales métricos)

LEGUMBRES	1910	1911	Alza (+) ó baja (-)
Garbanzos.	992.832	974.677	- 17.355
Habas.	1.782.005	1.948.409	+ 196.404
Guisantes.	161.086	213.250	+ 52.164
Judías.	1.493.908	1.553.404	+ 59.496
Alverjones.	194.003	165.863	- 28.140
Algarrobas.	1.162.702	1.099.980	- 62.722
Lentejas.	108.395	124.214	+ 15.819
Almortas.	191.601	225.454	+ 33.853
Yeros.	289.853	343.837	+ 53.984
Altramuz.	59.844	62.371	+ 2.527
Cacahuet.	136.700	140.145	+ 3.445

En la producción de garbanzos las provincias que figuran en primera línea son Sevilla y Salamanca con 115.200 y 100.000 quintales métricos, respectivamente, y las de menor producción Logroño y Gerona. En habas la mayor producción corresponde á Granada, Córdoba y Badajoz, con 340.000, 287.040 y 230.000 quintales métricos; en guisantes, Salamanca y Valladolid, con 45.000 y 423.000 quintales métricos; en judías, Pontevedra alcanza 300.000 quintales métricos; Oviedo, 135.000 y Coruña 109.024. La cosecha de alverjones, que se presenta en baja, debe su mayor producción a Sevilla, Córdoba y Cádiz, que figuran con un total de 120.613 quintales métricos equivalentes al 73 por 100 de la cosecha total, que es de 165.863 quintales métricos. La mayor producción de algarrobas corresponde á Avila (270.000 quintales métricos), Salamanca (235.000) y Toledo (195.000). En la cosecha de lentejas figuran en primera línea Valladolid, Salamanca y Córdoba con 15.000; 12.000 y 13.760 quintales métricos respectivamente; en la de almortas su mayor producción corresponde á Burgos, Valladolid y Badajoz, que producen 45.000, 31.500 y 30.000 quintales métricos; y en la de yeros figuran en primera línea Burgos y Toledo con 96.000 y 41.500 quintales métricos respectivamente.

La cosecha de altramuz tiene importancia para Badajoz y Canarias, únicas provincias productoras de esta legumbre, produciendo 26.000 quintales métricos la primera y 36.000 la segunda; y la de cacahuet se reduce tan sólo á Valencia, que produce 135.145 quintales métricos y á Alicante 5.000, formando en conjunto el total de la cosecha de este grano.

En conjunto no es mala la cosecha de legumbres, según se desprende de los avances estadísticos remitidos por los Ingenieros agrónomos, cuyo trabajo de estadística que anualmente publican de los distintos ramos de producción agrícola es digno de todo encomio por la utilidad que á la agricultura y economía reportan.

Junta Sindical del Colegio de Agentes de Cambio y Bolsa DE BILBAO

Esta Junta Sindical en sesión del 14 Octubre de ha señalado para la liquidación por diferencias de las operaciones á plazo en curso, de valores admitidos á Contratación oficial en Bolsa, los CAMBIOS MEDIOS siguientes:

ACCIONES DE LA SDAD. ARGENTÍFERA

ALMAGRERA.	á 9 %
ID. ID. DE LA SDAD. MINAS DE CALA.	á 102,25 »
ID. ID. MINAS DE IRUN Y LESACA.	á 55 »
ID. ID. MINERA DE VILLODRID.	á 90 »
ID. ID. COLLADO DEL LOBO.	á 128 »
ID. ID. HIDROELECTRICA IBERICA.	á 112,50 »
ID. ID. ANÓNIMA AURRERA.	á 134 »
ID. ID. UNIÓN RESINERA ESPAÑOLA	á 100 »
ID. ID. GENERAL AZUCARERA DE ESPAÑA, PREFERENTES.	á 49 »
ID. DE LA COMP.ª DE LOS FERROCARRILES DE LA ROBLA.	á 47,50 »
ID. CREDITO DE LA UNION MINERA	á 505 »
ID. DEL BANCO DE VIZCAYA.	á 345 »

Puerto de Cartagena

EMBARQUE DE MINERALES Y METALES HASTA EL 13 DE OCTUBRE

Para Marsella, 500 barras con 33.250 kilogramos, plomo desplatado, G y A Figueroa.

Para Londres, 176.000 kilogramos blenda, Bienert Sobrino.

Para Amberes, 700.000 kilogramos blenda, Bienert Sobrino.

Para Marsella, 2.233.000 kilogramos mineral de hierro, C. Marín.

Para Dunkerque, 2.892.000 kilogramos mineral de hierro, C. Marín.

Para Middlesbrough, 4.150.000 kilogramos mineral de hierro, C. Marín.

Para Génova, 8.530 barras con 575.000 kilogramos plomo desplatado, G. y A. Figueroa.

Gran Premio Exposición Bruselas 1910

MADRID:

Barquillo, 33

WEISE Y MONSKI

BILBAO:

Gran Vía, 1

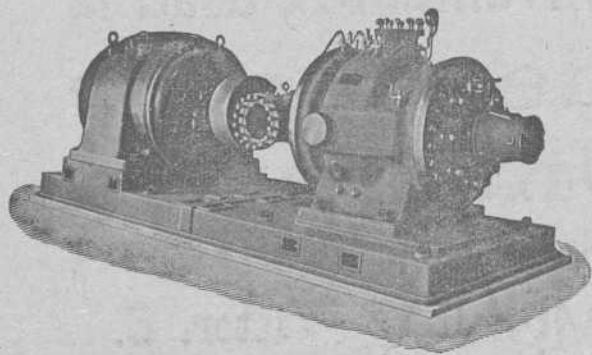

BOMBAS CENTRÍFUGAS
y de pistón para todos usos
BOMBAS de vapor DUPLEX
COMPRESORES de aire

Gran Premio Exposición Bruselas 1910

Información consular

ECUADOR — Cacao: fluctúa en la actualidad su precio entre 18,20 y 20 sucres el quintal. Las ofertas de Europa se han mantenido, por la clase superior, alrededor de 56/6 (helines y peniques) los 50 kilogramos. Las últimas ofertas fueron de 57 y 52, según la clase. La exportación de este artículo durante el primer semestre del año actual, fué de 258 651 sacos con un peso de 20.682 292 kilogramos. De esas cantidades fueron á España: á Santander, 2525 sacos, con 202.864 kilogramos; á San Sebastián, 200 sacos, con 15.203 kilogramos; á Bilbao, 150 sacos, con 12.255 kilogramos; á Gijón, 350 sacos, con 26 243 kilogramos; á Vigo, 100 sacos, con 7.475 kilogramos; á la Coruña, 150 sacos, con 12 263 kilogramos; á Valencia, 450 sacos, con 33 675 kilogramos, y á Barcelona, 350 sacos, con 28 469 kilogramos. Total de cacao embarcado para España durante el primer semestre del año actual: 4275 sacos, con 338.447 kilogramos.

Café: Se sigue pagando el quintal á 23 sucres el de primera clase y á 22 el de segunda. Se exportaron de este artículo durante el primer semestre del año actual 7 803 sacos, con 721 849 kilogramos. La mayor parte de este café fué adquirido por Chile.

Tagua: Malos precios y siguen empeorando. Se paga la pelada, 4,50 sucres el quintal, y con cáscara á 2,30. Se exportaron de este artículo durante el primer semestre del año actual 9.319 sacos, con 843.586 kilogramos.

Caucho: Se paga la clase superior á 115 sucres quintal y la inferior á 75. Exportación de este artículo durante el primer semestre del año actual, 2 159 bultos, con 98 319 kilogramos.

Cueros: Son bien solicitados y con precios firmes. Se cotizan á 28,26 y 14 sucres, según calidad. Se exportaron durante el primer semestre del año actual 33.834 cueros, con un peso de 297 263 kilogramos.

INDIA INGLESA. — Muebles españoles: El Cónsul de España en Bombay invita á los fabricantes españoles de muebles á que le envíen catálogos de su producción con lista de precios franco bordo Bombay.

Dicho señor Cónsul opina que sería segura la venta de nuestros muebles en la India, en competencia con los de construcción indígena y con los que proceden de Inglaterra, que es la principal nación importadora.

Explosiones de Ensayo y Salvamento en Minas

Organizados por el «Bureau of Mines» de los Estados Unidos se verificarán en Pittsburgh, Pa., á fines del corriente, experimentos muy interesantes para instruir tanto á ingenieros de

minas como á capataces y obreros, en las precauciones á tomar y procedimientos que deben evitarse para obtener el mayor grado de seguridad en explotaciones mineras.

Se principiará por provocar una explosión de polvo de carbón en la galería experimental del departamento en aquella población. Después varios mineros, á quienes se ha familiarizado con el uso de los cascos protectores de oxígeno, gracias á los cuales se puede respirar en la atmósfera más cargada de gases durante dos horas, se ejercitarán en su uso.

A esto seguirá la explosión en una mina, recientemente adquirida por el gobierno, en Brucetón, Pa., á 20 kilómetros de Pittsburgh, en la que se han hecho perforaciones de 200 metros erigiéndose una galería de acero para hacer observaciones. Se dejará que el polvo de carbón se acumule en la mina y usando pólvora negra, cuyo empleo está terminantemente prohibido en el país, demostrar cuanto descuido y negligencia pueda existir en una mina para poner en evidencia los resultados tan desastrosos que pueden producir.

Durante otro día se verificarán experimentos en Forbes Field, asistiendo el Presidente Taft y otras personas distinguidas que darán mucho realce al acto. En una galería de acero construida allí provisionalmente, se repetirán artificialmente explosiones como las que han causado tantas víctimas en siniestros recientes. Una vez que hayan tenido lugar entrará en la galería una cuadrilla de salvamento, provista con los cascos de oxígeno, para retirar los maniqués dejados dentro de ella, que representarán cuerpos de mineros sofocados por el humo y gases.

Además de observaciones muy precisas que se harán de todas estas explosiones, se estudiarán también la facultad del polvo de carbón, de explotar en aire puro, ensayándose igualmente el fuego grisú en el aire. Tendrán lugar al mismo tiempo ensayos para evitar y disminuir explosiones en una mina, por medio de rociadores de agua, de vapor agotado y cloruro de calcio, así como en el uso de polvo de roca y arcilla en modos distintos.

En prensa ya nuestro número anterior recibimos la triste noticia de haber fallecido en Lourdes, donde accidentalmente se encontraba, nuestro entrañable amigo D. Julián Fernández Unibaso, Presidente de la Asociación General de Maquinistas Navales y gerente de varias importantes empresas industriales.

Reciba la distinguida familia de nuestro malogrado amigo el testimonio sincero de nuestra inmensa pena.

Si queréis escribir deprisa, sin temor
de tropezar con inconvenientes, usad la
**Máquina de escribir
Underwood**



8 Grandes Premios
9.000 Referencias en España

Pídase el Catálogo a Guillermo Trúniger & C.º : Barcelona : Balmes, 7

En Bilbao: D. MARCOS MUÑOZ Victor, 6.

Los vinos españoles en Francia

Durante los ocho primeros meses de este año, han sido importados en Francia 118.927 hectolitros de vinos españoles, por 72.613 y 32.041 en los periodos correspondientes de 1910 y 1909, respectivamente.

Respecto de la actual cosecha vitícola, de unos 50 millones de hectáreas que tiene España, ha dedicado al viñedo en el año 1911 la superficie de 1.297.878, ó sea 4.938 hectáreas más que en el año anterior.

La producción total de uva se ha calculado en más de 30 millones de quintales métricos, que producirán 16.754.291 hectolitros de mosto. Las respectivas diferencias de más, con relación al año 1910, son de unos nueve millones y medio de quintales y de cinco millones y medio de hectolitros de mosto.

BOLETIN MINERO

Newcastle on Tyne

19 de Octubre de 1911

Fletes de mineral

- Bilbao á Cardiff, 4/6.
- Idem á Glasgow, 5/3.
- Idem á Middlesbrogh, 5/-
- Idem á Grangemouth, 5/3.
- Cartagena á Middlesbrough, 6/6.
- Huelva á Garston, 7/1 1/2.
- Idem á Rotterdam, 7/6.

Fletes de carbones (para hulla por tonelada)

Bilbao	6 6	Villanueva	10 6
Santander	7 6	Palamós	10 6
Barcelona	8 6	San Feliú de Guixols	10 6
Tarragona	9 0		

Precios de carbones en Newcastle

	S. D.	
Hulla de calidad. 1. ^a	á 12 6	toneladas
» de 2. ^a	á 11 6	»
» de 3. ^a	á 10 9	»
Fragua superior.	á 10 9	»
Coke de 1. ^a calidad	á 17 6	»
» de 2. ^a	á 17 0	»
» de 3. ^a	á 16 6	»

PLOMOS. — Hoy los desplatados extranjeros valen de £ 15-02-6 á £ 15-05-0 y los ingleses de £ 15-17-6 á £ 15-10-0 por 1016 kilogramos.

Los argentíferos á £ 15-06-3.

LA PLATA FINA.—Disponible á 26 5/16 peniques.—Entrega á dos meses á 26 7/16 peniques.—Todo por onza inglesa.

Telegramas de los S. es. Chivers y Fraser

Cotización de hierro en Glasgow

Según despachos recibidos por el Círculo Minero de Bilbao

Septiembre 16	Escocia 46/06	Hematites	60/06
» 17	» 46/05	»	60/09
» 18	» 46/04	»	60/09
» 19	» 46/03	»	60/09

Últimos precios de Londres

TELEGRAMAS DE LOS SRES. THOMAS MORRISON Y COMPAÑIA

	Día 16	Día 18
Cobre.—Standard	55-03-9	55-05-0
» 3 meses	56-06-0	56-01-3
» Rest Se'ected	00-00-0	00-00-0
Estañó del Estrecho	189-10-0	187-03-0
» 3 meses	189-00-0	188-00-0
» Ingleses.—Lingotes	194-00-0	194-00-0
» —Barritas	185-00-0	185-00-0
Plomo Español	16-06-0	15-00-0
Hierro.—Escocés.—Warrant	52/06	52/01
» Middlesbro	48/06	48/04
» Hematites	8 - - -	8 - - -
Acciones Rio-Tinto	59-17-6	61-02-8
» Tharsis	6 - - -	6-05-3
Plata	24-5-18	24 - /2
Exterior Español	89-00-0	87-00-0
Cambio á 3 m/f	60-00-0	60-00-0
Regulo de antimonio	80-00-0	80-00-0



Información Marítima

Importación

Buques con carga entrados hasta el 20 de Octubre de 1911

Vapor inglés CORTES. De Hamburgo: 66 c. 2.402 artículos de goma, E. Bellei; 2 c. 217 papel, Ojembarrena y Compañía; 1 c. 76 artículos para decorar, 13 c. 1.063 ferretería, 2 c. 144 árboles de nochebuena, Z. Andrés y Uribeaga; 11 c. 696 ferretería, Hijos de L. Yohn y Compañía; 8 c. 1.413 batería de cocina, P. de la Fuente; 20 c. 827 ferretería, A. Taubmann; 5 c. 558 clavos de hierro, Viuda de F. P. Pozueta; 3 c. 565 vidrio blanco, S Cortina; 1 jaula 214 maquinaria, J. García Cazaña; 11 c. 2.565 música impresa, Casa Dotesio; 1 c. 192 artículos de metal, Llorca, Bilbao y Compañía; 1 b. y 1 c. 186 senegalina, Barandiarán y Compañía; 12 b. 572 ídem, Canivell Hermanos; 1 baúl 38 ropa y efectos, P. Garramiola; 10 s. 523 ceresina, Rica Hermanos; 200 s. 20.000 garbanzos, J. Padró; 745 s. 74.400 garbanzos, R. Castillo; 2 c. 2.410 chapas, Martínez y Jetero; 1 c. 83 carteles de aluminio, L. Landaburu; 3 c. 202 betón y crema para el calzado, Guevara y Compañía; 95 s. 5.000 garbanzos; Consway, Rovers y Compañía; 200 s. 20.000 id., Acle Herma

Pablo Martínez y Compañía

Ingenieros

Antiguos empleados de JUAN WENZEL Y COMPAÑIA

MAQUINARIA Y MATERIAL ELECTRICO

Luchana, 2.-Bilbao

Teléfono 1.374

nos; 3 c. 358 artículos de hierro, Erice y Mariscal; 6 c. 332 goma en anillos, Sömne y Sundt; 3 c. 66 alfombras, 2 c. 46 medicina, Gallardo y Arcorta; 23 s. 1.639 ceresina, E. D. de Lozano; 3 b. 825 crisoles de grafito, 2 c. 485 muebles de madera, 1 caja 140 quinacalla, 1 c. 42 cocinillas, 1 c. 49 herramientas, 1 c. 25 mentol, 175 barras 1.563 hierro, 1 b. 214 aceite mineral, 3 c. 433 piezas para máquinas, 4 c. 245 artículos técnicos, 25 c. 1.176 ferretería, A. Conrad y Compañía; 1 c. 107 mercancías de papel, 2 c. 644 hilaza de lino para zapateros, R. Talasac; 3 jaulas 421 aisladores de porcelana, 10 c. 1.705 madera en tablas, 18 jaulas 2.594 vidrio hueco, 4 c. 357 artículos de escritorio, 20 s. 1.010 ceresina, 1 c. 60 plomos de esmalte, 210 barras 10.964 acero en barras, Yanke Hermanos; 6 c. 381 muebles; 3 b. 1.119 alambre de acero, 850 s. 85.510 sal de Stasfurt, 2 c. 343 porcelana, 1 c. 98 pastillas de sublimado, 10 b. 1.090 hiposulfito de sosa, 14 c. 1.243 papel y cartulina, 9 planchas 203 zinc, 2 b. 250 goma, 1 s. 51 id., resina, 3 f. 313 raíz, 500 f. 25.500 bacalao, 1 c. 134 conchas de nácar, 3 b. 1.021 crisoles, 329 bultos 10.176 cobre, 23 b. 4.516 accesorios para tubos de hierro, 2 s. 104 cera carnauba, 4 fardos 391 hules, 4 c. 254 vidrio hueco, 30 cascos 2.487 productos químicos y farmacéuticos, 1 c. 28 barniz, 2 bultos 135 hojalatería, 2 cajas 70 ferretería, 8 c. 727 material eléctrico, 28 bultos, 9.373 maquinaria y accesorios, á la orden.

Vapor holandés RHENANIA. De Rotterdam: 30 piezas 1 caja 21.095 cascos y tapones de hierro, Compañía de Alcoholes; 2 c. 32 maquinaria, Sonne y Sundt; 6 cascos 1.253 oleina, E. Coste y Vildoso; 10 atados 5.839 cobre, Viuda de P. Hæhner; 195 balas 41.479 pasta de madera, La Papelera Española; 30 c. 6.464 tornillos de hierro, Erice y Mariscal; 6 b. 1.403 ferretería, M. Lalouze; 3 b. 584 ajustes, Tubos Forjados; 5 b. 1.289 coia, Barandiaran y Compañía; 16 c. 1.721 artículos de menaje, A. Cortina y Hermanos; 80 bultos 401 calentadores a vapor, Arteche y Zulaica; 63 c. 567 quesos, G. Carranza; 8 c. 1.96 ferretería, I. Andrea; 1 c. 1.38 agua mineral, A. Larrañaga 5 c. 2.240 ferretería, Martínez y Otero; 21 c. 118 quesos, I. Lazaga 14 rollos 1.006 alambre de cobre, A. E. G. Thomson Houston Iberica; 17 bultos 1.840 cables, R. de Eguren; 2 c. 161 pe trechos navales, Urizar y Aldecoa; 2 c. 34 idem, J. Bilbao Goyoaga; 60 c. 930 pipas, J. Amann y C.; 1 c. 154 ferretería, L. Anduiza; 2 c. 181 tejidos de ramio, C. Hispano-Holandesa; 2 b. 393 grasa de hueso, Sánchez Diaz y Herrero; 65 bultos 4.703 maquinaria y accesorios, A. H. Schütte, 10 c. 367 aceites, 8 c. 3.132 alambre de latón, 94 c. 2.598 quesos, R. Talasac; 81 c. 3.888 resortes de acero, 43 c. 5.656 sidol, 3 c. 392 ferretería, 16 c. 380 quesos, Z. Andrés y Urlézag; 2 c. 896 artículos de casa, 2 c. 136 bulbos, 1 f. 144 redes, 8 c. 1.093 cordaje, 1 c. 21 lingotes de bronce, 3 c. 435 preservavidrios, 1 c. 150 prensas, 2 rollos 18.510 Farmachino, 3 c. 270 ferretería, 45 rollos 3.841 alambre de cobre, 1 c. 874 partes de maquinaria, 2.000 s. 10.000 super sulfato, E. de Arriaga y Compañía; 26 c. 2.088 utensilios de cocina, 1 f. 66 papeles pintados, 8 c. 2.418 tornillos, 47 bultos 2.515 pintura y accesorios, 2 c. 6.090 maquinaria, 261 atados 16.150 acero, 2 c. 765 fl. ja de hierro, 66 c. 3.811 tubos de latón, 26 c. 4.152 ferretería, 186 c. 3.389 quesos, A. C. n. ad y Compañía; 4 c. 393 bulbos, 6 c. 1.216 porcelana, 4 c. 1.019 artículos de fundición, 1 c. 435 molduras de madera, 9 balas 280 miraguano, 90 s. 4.90 vómica, 40 b. 1.642 cerveza, 1 c. 51 ferretería, 44 cajas 11.078 quesos, Yanke Hermanos; 136 bultos 36.184 madera de laka, 13 balas 5.053 estearina, 20 balas 399 miraguano, 2 s. 10 manteca de cacao, 10 b. 1.064 papel, 5 c. 103 cacao y chocolate, 14 c. 1.913 aisladores de porcelana, 22 c. 2.345 artículos de menaje, 9 c. 2.717 molduras de madera, 40 s. 1.000 sopa de hierbas, 33 c. 199 m. quinas de coser, 7 c. 732 betún para el calzado, 12.17 s. 314.982 superfosfato, 37 c. 1.164 quesos, 291 lingotes 7.877 estaño, á la orden.

Vapor alemán FRANKENWALD. De Puerto Méjico: 294 s. 29494 garbanzos, C. Escutero; 1.277 s. 127.200 idem, V. Zapatero; 1.258 s. 126.755 idem, J. Rámila; 4.159 s. 420.059 idem, Hijo de P. Baserra.

Vapor español CADIZ. Transbordó en Cádiz al vapor «B. tist». De Montevideo: 400 piezas 4.065 cueros salados, J. T. de Uribe; 782 f. 4.903 carne tasajo, á la orden.

De Santos: 250 bolsas y 1 c. 15.000 café en grano, á la orden.

Vapor francés GUADELOUPE. Transbordó en Santander al vapor «Maria Cruz». De Colón: 50 s. 3.749 cacao, J. Rochell.

De Puerto Cabello: 42 s. 2.510 cacao, 25 s. 1.964 café, V. Urigüen; 20) s. 17.000 idem, á la orden.

De La Guir: 51 s. 3.641 cacao, J. T. de Uribe.

De Trinidad: 25 s. 1.500 cacao, J. Arzua.

Vapor español KONIZESI. De Bayona: 1.300 piezas 45.500 barriles vacíos, M. Vanderhaeghe y Compañía.

Vapor alemán LEANDER. De Amberes: 350 piezas 8.000 planchas de nogal, 2.699 idem 19.500 idem de roble, T. Echeverri; 4 b. 783 grasa, P. Pocherille; 5 b. 1.313 esmeril en polvo, Cristalería Española; 12 c. 608 maquinaria, A. H. Schütte; 2 bultos 1.059 cábriles, J. Pegas; 7 c. 378 cola gelatina, A. Echeverri; 2 b. 454 tinta, A. de Duo; 5 b. 1.015 aceite mineral, La Compañía de Maderas; 20 balas, 1.018 flores de México, 20 b. 2.416 aceite de bacalao, Barandiaran y Compañía; 1 c. 242 vidrio plano, Murguía, Arangüena y Compañía; 1 c. 159 papel, Eléxpuru Hermanos; 1 c. 155 cuero en trozos, Orconera Iron Ore y Co.; 1 c. 27 material para tranvía aéreo, M. Taramona; 1 bulto 785 reservador, T. Morrison y Compañía; 1 c. 78 metal plateado, J. Arámburu; 4 jaulas 870 loza, 2 c. 430 empujadores para tubos, Guevara y Compañía; 1 c. 92 tejidos, M. de Madariag; 3 b. 1.011 clavos, Arechavala y Richter; 198 lingotes, 2.098 cobre, Sociedad Tubos y Metales; 65 atados 3.218 acero, Hijos de J. E. Rocnelli; 1 c. 110 brochas, Gárate Hermanos; 1 jaula 112 piezas de máquinas, Sheldon, Goenaga y Compañía; 1 caja 118 hojas de tijeras, 1 c. 79 robinetes, Altos Hornos de Vizcaya; 3 c. 198 porcelana, S. Cortina; 3 cilindros 8.110 acero, 2 piezas 860 tablas de fundición; 1 caja 150 herramientas, La Basconia; 83 s. 1.010 dolomita, Fabrica de San Francisco; 90 s. 10.000 idem, Talleres de Deusto; 1 caja 32 motor, Igaritia y Matsuco; 1 caja 83 ferretería, Viuda é Hijos de J. Arauce; 177 s. 5.172 hilaza de yute P. Sabas; 2 c. 91 aparatos telefónico, Arbeloa y Goya; 27 f. 1.010 hortelizas disecadas, J. Valentín; 2 balas 69 esterás, L. Castillo y Compañía; 1 c. 75 mercancía de hierro, Sociedad Minera Anglo-Hispana, 604 bultos 25.145 tubos, M. Ledoux 5 c. 368 material eléctrico, 2 bultos 372 maquinaria, M. Vanderhaeghe y Compañía; 7 c. 1.302 idem, Garteiz Hermanos, Yermo y Compañía; 80 bultos 7.783 material para ferrocarriles, Orenstein y Koppel-Arthur Koppel; 1 c. 345 tubos de hierro, Carbones Asturianos; 1 c. 47 árbol de transmisión, 1 c. 90 cromos, 1 c. 8 delanteros, 1 bala 25 hule, 5 c. 1.320 acero en barras, 3 b. 599 aceite mineral, 49 c. 7.328 ferretería, Yanke Hermanos; 92 bultos 3.820 radiadores de hierro, 1 c. 67 tubos de cristal, 8 b. 3.025 botellas, 2 b. 200 color, 3 c. 125 barniz, 70 atados 3.331 acero en barras, 20 c. 2.345 ferretería, 15 c. 6.555 maquinaria, A. Conrad y Compañía; 1 pieza 2.841 maquinaria, 5 jaulas 973 bañeras, 1 c. 90 cerveza, C. Hoppe y Compañía; 110 bultos 25.136 vidrio y lunas, 7 c. 656 papel y cartón, R. Talasac; 448 balas 28.32 pasta de madera, La Papelera Española; 2 balas 130 esterás, 25 b. 4.661 asfalto, 20) b. 4.109 grasa animal, 21 b. 4.668 alquitrán, 2 balas, 155 accesorios para maquinaria, 7 c. 1.228 maquinaria agrícola, 65 jaulas 9.334 azulejos de barro, 1.600 s. 80.000 superfosfato, 225 paquetes 5.144 sacos vacíos, 8 bultos 3.336 ruedas de acero, 14 c. 2.510 ferretería, á la orden.

Vapor español KATALIÑ. De Bayona: 1 c. 2 sombreros, J. Zayas; 2 c. 242 tejidos, L. Castillo y Compañía; 10 c. 1.018 tejidos y alfombras, 1 c. 157 piel s. G. Poirier; 1 c. 10 metal labrado, Rica Hermanos; 4 b. 1.401 alquitrán, J. González; 2.200 tablas 5.600 tablillas, madera de pino, B. Manjarrés; 501 tablillas, id., Latiegui y Compañía; 7.000 id. id., Alberdi, Beascochea y Compañía; 500 fajos listones, D. Basaldúa; 500 id. id., J. Abrisqueta; 2 b. 654 barniz, R. Rochell é Hijos.

Buques entrados desde el 14 al 20 de Octubre 1911

IMPORTACION

Núm. de ord.	Día	Pabellón	Nombre del buque	Tons de reg.	CAPITAN	Kilogramos de carbón	Kilogr. de bacalao	Kilogramos de carga total	Procedencia	Consignatario ó corredor
SUMAS ANTERIORES.						393374807	9367865	532756609		
1242	14	Alemán	Leander	337	J. Ulpts	»	»	318305	Amberes	J. Hoppe y Compañía
1243	»	Español	Górliz	1049	M. J.sturrospe	»	»	»	Burdeos	Macleod y Compañía
1244	»	Inglés	Pelica	1310	J. F. Jones	»	»	»	Nantes	Sota y Aznar
1245	»	Español	K. taliñ	76	C. ortázar	»	»	157383	Bayona	Atanasio Aréizaga
1246	»	Noruego	Sicilia	722	A. Tommereck	»	544836	548400	Christianmund	Andrés Amland
1247	»	Español	Gobelas	996	Muruetagoiena	»	»	2140000	Sundsvall	Tomás Urquijo
1248	»	Alemán	Bavaria	1133	R. Falk	»	»	»	Rotterdam	Miguel P. Ferrer
1249	»	»	eres	347	B. Pieper	»	»	398243	Amberes	J. Hoppe y Compañía
1250	»	Español	Rizsa, a	933	C. Luzárraga	1905460	»	1905460	Newcastle	Viuda de B. Otero y C.ª
1251	»	»	Rivas	1781	T. Amorrortu	»	»	»	S. Nazaire	Viuda de Salvidegoitia
1252	»	Uruguayo	Susana	1436	J. Lasa	»	»	»	Lisboa	Uribe y Eguiraun
1253	»	Español	Legazpi (1)	2565	A. Comellas	»	»	2550	Ponce	Bergé y Compañía
1254	16	Alemán	Fried Krupp	730	J. Jansen	»	»	»	Rotterdam	Erhardt y Compañía
1255	»	Español	Maliaño	895	A. oloma	2158144	»	2158144	ardiff	Ulpiano Torre
1256	»	Noruego	Belle-Ile	1128	N. Sand	»	»	2529143	S. Petersburgo	Andrés Amland
1257	»	Inglés	Astra.	316	J. Hanna	»	»	»	Nantes	Agencia J. Wild y Comp.ª
1258	»	Español	Plencia	1641	T. Gaueca	2146470	»	2146470	Newcastle	Sota y Aznar
1259	17	Alemán	Emma-Minlos	782	H. Stügel	»	16250	715456	Hamburgo	H. de Azqueta
1260	18	Uruguayo	Bernabé	1433	M. Tribisarrope	»	»	»	Burdeos	Miguel P. Ferrer
1261	»	Inglés	Sunlight	704	A. O. Welch	»	»	»	Nantes	Idem
1262	19	Alemán	orcov do (2)	4838	H. loof	»	»	167245	Ptos de México	Francisco García
1263	»	»	Córdoba	3373	H. Mentzer	»	»	»	Hamburgo	Edmundo Couto
1264	»	Español	Ontaneda	1907	P. Bosch	3222371	»	3222371	Newcastle	Sota y Aznar
1265	»	»	Amboto-Mendi	1275	I. San José	2650266	»	2955325	Idem	Idem
1266	»	»	Cabo Creux	997	P. Astoreca	»	»	5616	Marsella	Bergé y Compañía
1267	20	Francés	Rive de vier	699	P. Castaing	»	»	»	Nantes	Miguel P. Ferrer
1268	»	Español	Fortuny (3)	816	M. González	»	»	17316	Liverpool	Francisco García
TOTALES.						495457514	9929011	553145036		

(1) Transbordó en Cádiz al vapor «Alfonso XII». (2) Idem en Santander al «García núm 2». (3) Idem en Pasajes al «María Cruz».

GABOTAJE

Núm. de orden	Día	Aparejo	Nombre del buque	Tons de reg.	CAPITAN	Kilogramos de carbón	Kilogr. de cemento	Kilogr. de vino	Kilogramos de carga total	Procedencia	Consignatario ó corredor
S. ANTERIORES						220428205	3461450	18583958	311870365		
1127	14	Vapor	Antonio	261	D. P. Maseda	600000	»	»	600000	S. E. de Pravia	Atanasio Aréizaga
1128	»	»	María Cruz	85	M. Suárez	»	»	»	47327	Idem y escalas	Francisco García
1129	»	»	Dolores	71	J. A. Iraundegui	»	117300	»	117300	Zumaya	Hijos de Astigarraga
1130	»	Balandra	Chorrocha	16	C. Aranzamendi	»	»	»	36000	Idem	E. de Arriaga y Comp.ª
1131	»	Pailebot	Lola Yáñez	44	M. Méndez	78150	»	»	78150	Gijón	Viuda de Vicuña
1132	15	Vapor	Biscaya	741	S. Torp	»	»	»	»	Pasajes	Agencia J. Wild y Comp.ª
1133	»	»	Hernani	200	S. Piñole	»	»	»	60000	Camposancos	Viuda de Vicuña
1134	»	»	Alfonso XII	6470	D. Lofra	»	»	»	»	Santander	Bergé y Compañía
1135	»	Balandra	Simón	28	E. Anduiza	»	»	»	2500	Bermeo	E. de Arriaga y Compañía
1136	»	Pailebot	Joven Consuelo	47	A. Cruz	»	»	»	20000	Corcubión	Viuda de Vicuña
1137	10	Vapor	Dolores	71	J. A. Iraundegui	»	»	»	115000	Zumaya	Hijos de Astigarraga
1138	»	»	Kontzesi	95	E. Arrinda	250000	»	»	250000	Gijón	Atanasio Aréizaga
1139	»	Balandra	Naeva Unión	20	S. Badiola	»	»	»	»	Lequeitio	E. de Arriaga y Compañía
1240	»	»	Carmen Angeles	38	B. Beng echea	»	»	»	59000	Pasajes	Idem
1241	»	»	San Juan de Dios	28	I. Urbieto	»	50000	»	50000	Zumaya	Idem
1242	17	Vapor	Aurora	351	M. I. chevarria	970000	»	»	970000	Gijón	J. y J. de Govoaga
1243	»	»	ifuentes	447	N. Vigil	860000	»	»	860000	Idem	Aznar y Compañía
1244	»	»	García núm 2	85	H. López	»	»	»	3309	Vivero y escalas	Francisco García
1245	»	»	María Gertrudis	50	A. López	»	»	»	6348	San Sebastián	Idem
1246	»	Balandra	Evaristo	23	V. Basterrechea	»	»	»	15000	Deva	E. de Arriaga y Compañía
1247	18	Vapor	El Gallo	308	J. Menéndez	794800	»	»	794800	Avilés	Ulpiano Torre
1248	»	»	Lucero	404	V. Moreno	909810	»	»	909810	S. E. de Pravia	Aznar y Compañía
1249	»	»	Lázaro	277	T. Rendueles	450980	»	»	450980	Gijón	Ulpiano Torre
1250	»	Pailebot	Dos Hermanos	56	S. Jacal	»	»	»	5000	Villagarcía	E. de Arriaga y Compañía
1251	»	Vapor	Luzarca núm 2	67	R. Rodríguez	»	»	»	»	Gijón	Idem
1252	»	Balandra	San Pedro	30	P. Egorroia	»	»	»	55000	Pasajes	Viuda de Vicuña
1253	»	Goleta	Purificación	73	R. Andonegui	157110	»	»	157110	Gijón	Idem
1254	»	Balandra	Churruca	20	G. Acarregui	»	»	»	30000	Pasajes	Idem
1255	19	Vapor	García núm 1	47	J. López	»	»	»	29906	Gijón	Francisco García
1256	»	»	Dalbeatie	819	H. tidal	»	»	»	»	Avilés	Macleod y Compañía
1257	»	»	Antonio	261	D. Maseda	600000	»	»	600000	S. E. de Pravia	Atanasio Aréizaga
1258	»	Pailebot	Santander-Lequeitio	23	J. Meave	»	»	»	»	Lequeitio	E. de Arriaga y Compañía
1259	»	Vapor	María Cruz	85	M. Suárez	»	»	»	31275	Pasajes	Francisco García
1260	»	»	Chio	260	F. Achurra	440000	»	»	440000	S. E. de Pravia	Atanasio Aréizaga
1261	»	»	Cabo Blanco	1857	M. Eguiguren	»	»	313095	755622	Barcelona y esc.	Bergé y Compañía
TOTALES.						226539055	3628750	18897053	319491602		

Buques salidos desde el 14 al 20 de Octubre 1911

EXPORTACION

Núm. de ord.	Día	Nombre del buque	Tons de reg.	Kilogs. de mineral	Kilogs. de lingote	Kilogs. de carga general	Kilogs. de vino común	CARGADOR	Destino	Cargaderos	NOMBRE DE LA MINA
		S. ANTERIORES		2035637810	20893020	7845277	24838893				
1111	14	Cotos.....	934	»	»	5881	20717	H. de Azqueta	Hamburgo	Uribarte	(Vía Santander)
1112	»	San Martín ..	7.9	1402590	»	»	72195	Federico L. Pubus	Dunkerque	F. Belga	Conchas
1113	»	George Royle	1522	3567920	»	40	»	Ricardo Ortiz	Middlesbro	Triano	Rub Josefita Acris. Aur.*
1114	15	Georgia	751	1777640	»	418	»	Edgar J. Turner	Grangemth	Indauchu	Abandonada
1115	16	Gorliz.....	1049	2490600	»	720	298	Macleod y Compañía	Glasgow	F. Belga	Conchas
1116	»	Salvadora ..	1447	3495510	»	3152	1000	Aznar y Compañía	Cardiff	Orconera	Cotos de la Orconera
1117	»	Alfonso XII ..	6470	»	»	89176	21819	Bergé y Compañía	Cardiff	P. Exterior	(45 pasajeros)
1118	17	Manuél.	1554	3316160	»	2180	462	J. M. Rivas Martyn y C ^a	Cardiff	Triano	U y A. Justa y Bilbao
1119	»	T. Wayman ..	1414	3339410	»	»	»	Blas Otero y Compañía	Tyne Dock	Orconera	Cotos de la Orconera
1120	18	Astra	346	900000	»	»	»	gencia J. Wild y C. ^a	Glasgow	T. Aéreo	Primitiva
1121	»	eander.....	337	»	»	»	102795	G. Hoppe y Compañía	Amberes	Uribarte	(Vía Santander)
1122	»	Kataliñ.....	76	»	»	»	186400	M. vanderhaeghe y C ^a	Bayona	Elorrieta	(Vía Ceite de alquitrán)
1123	19	Susana	14.6	3048270	»	825	»	Norberto Seebold	Newport	Cadagua	Malaspera
1124	»	Hetis.....	737	»	»	2700	3171	Francisco García	B. Aires	Uribarte	(32 pasajeros)
1125	»	Rivas.....	1781	3641780	»	1243	»	J. M. de las Rivas	Newcastle	Triano	Unión y Amistosa
1126	»	Biscaya.....	875	2200000	»	83	»	Luis Núñez	Middlesbro	Olaveaga	Josefa
1127	»	Noordwijk.....	1338	3427280	»	272	»	Erhardt y Compañía	Rotterdam	Orconera	Cotos de la Orconera
1128	20	órdoba.....	3163	»	»	148572	141443	Edmundo Couto	B. Aires	P. Exterior	(188 pasajeros)
1129	»	Pavaria.....	1133	»	»	80	2300110	Altos Hornos de Vizcaya	Kratzwick	estao	(Escorias de hierro)
1130	»	Fried Krupp..	730	169050	»	»	»	Erhardt y Compañía	Rotterdam	Orconera	Cotos de la Orconera
		TOTALES.		2069944020	20893020	8100619	27872303				

CABOTAJE

Núm. de ord.	Día	Nombre del buque	Kilogs. de mineral	Kilogs. de lingote	Kilogs. de hierro y acero	Kilogs. de hojalata	Kilogs. de tubos	Kilogs. de alambre	Kilogs. de harina	Kilogs. de vino	Kilogs. de carga total	Destino	Cargadores
		S. ANTERIORES.	18703140	16322480	62880943	3381041	1789774	1265247	3296321	1871050	147803358		
1240	14	Cabo San Vicente	»	20000	498332	3789	2489	6860	»	25495	740008	Barcelona y esc.	Altos Hornos y otros
1241	»	Cabo Roche.....	»	»	»	»	»	»	»	»	27908	Alicante	Varios
1242	»	Emanuel.....	»	»	»	»	»	»	»	»	»	Santander	Lastre
1243	»	Antonio.....	»	»	»	»	»	»	»	»	»	S. E. de Pravia	Idem
1244	»	Aurora.....	»	»	»	»	»	»	»	»	»	Gijón	Idem
1245	»	Chío.....	»	»	»	»	»	»	»	»	»	S. E. de Pravia	Idem
1246	»	San Pedro.....	»	»	»	150	»	»	»	17160	12598	Lequeitio	Varios
1247	»	Unión núm. 2....	»	»	»	»	»	1000	»	200	8000	Idem	Idem
1248	»	Yaf.....	»	»	»	»	»	»	»	»	16820	Castro Urdiales	Portillo, Ibáñez y C. ^a
1249	»	Santander-Lequeitio	»	»	»	320	»	»	»	1000	76710	Lequeitio	Varios
1250	»	María Cruz.....	»	7800	54900	»	»	»	»	»	600	Pasajes y S. Stán	Idem
1251	15	Matías F. Bayo..	»	»	»	»	»	»	»	»	600	Gijón	Aznar y Compañía
1252	»	Cabo Sacratif...	»	220000	1083653	106800	14363	21090	7000	13768	1759820	Barcelona y esc.	Altos Hornos y otros
1253	»	Piedra.....	140000	»	»	»	»	»	»	»	140000	Gijón	The Triano Ore
1254	16	Esmeralda.....	»	»	»	»	»	»	»	»	»	S. E. de Pravia	Lastre
1255	17	Hernani.....	»	»	»	»	»	»	»	»	»	Pasajes	Idem
1256	»	Dolores.....	»	»	»	»	»	»	»	»	»	Zumaya	dem
1257	81	Unión Hullera...	540540	»	»	»	»	»	»	»	510540	Gijón	Rubiera y Olaso
1258	»	María Teresa...	131280	»	420	»	»	»	»	»	131700	Idem	The Triano Ore
1259	»	Sicilia.....	»	»	»	»	»	»	»	»	»	Santander	(Bacalao de tránsito)
1260	»	Rosario.....	»	»	2000	»	»	»	»	»	7000	San Sebastián	Varios
1261	»	Concha.....	»	»	»	»	»	»	1000	»	14403	Bermeo	Idem
1262	»	Kontzesi.....	»	»	»	»	»	»	»	»	»	Gijón	Lastre
1263	19	Turón.....	»	»	»	»	»	»	»	»	»	S. E. de Pravia	Idem
1264	»	Felisa.....	»	»	»	»	10677	»	10000	1543	491578	Barcelona y esc.	Varios
1265	»	Nuevo Lequeitio.	»	»	1000	»	»	»	500	2000	12292	Lequeitio	Idem
1266	»	San Juan de Dios.	»	»	»	»	»	»	»	88	6238	Zumaya	Idem
1267	»	Aurora.....	»	»	»	»	»	»	»	»	»	Pasajes	Lastre
1268	»	Betis.....	»	»	»	»	»	»	»	»	1298	Las Palmas	La Papelera Espl.*
1269	»	Marca núm. 2..	»	»	»	»	»	»	»	»	50000	Ferrol	J. A. Mutiozabal
1270	»	Bizcaya.....	»	»	100	»	»	»	»	»	3200	Bermeo	Varios
1271	»	Belle-Île.....	»	»	»	»	»	»	»	»	»	Santander	Lastre
1272	»	García núm. 2...	»	10000	79934	»	»	»	»	»	89934	San Sebastián	Urizar y Aldecoa
1273	»	Ázaro.....	»	»	»	»	»	»	»	»	1032	Gijón	L. de Otero
1274	20	Emma Min'os...	»	»	»	»	»	»	»	»	»	Santander	General (de tránsito)
1275	»	Nueva Unión...	»	»	480	»	»	»	8000	600	22783	Lequeitio	Varios
1276	»	Armengeles.....	»	»	»	»	»	»	3000	4000	15047	Idem	Idem
		TOTALES.	19484960	16580280	64601762	3526201	1817313	1293197	3330021	1923744	152048273		

Mineral exportado durante la última semana: Para el extranjero, 34.306.210 k. Cabotaje, 781.820 k. Total 35.088.030 k.

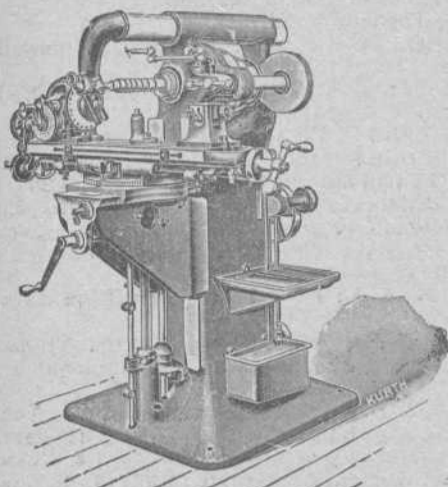

ARCADIO D. de CORCUERA y C.^a

Sucesores de Juan Caballero

Gran Vía, 36

Teléfono 801

Grandes Almacenes de Maquinaria, Herramientas y Accesorios

Máquinas, Herramientas, Accesorios y Materiales para Astilleros, Ferrocarriles, Minas, Fundiciones, Forjas, Talleres de construcción, etc., etc.

Las mayores existencias en ejes comprimidos para transmisiones, sillas, cojinetes de engrase automático, poleas de chapa de hierro y madera, correas, etc., etc.

Precios sin competencia

Vapor noruego SICILIA. De *Aalesund*: 83 f. 4.150 bacalao, Yanke Hermanos; 75 fardos 3.750 id., A. Conrad y Compañía; 450 id., 22.500 id. á granel 15.000 id., Hijo de P. Basterra; 580 fardos 29.000 idem, P. Sabas; 25 b. 1.250 id., Rica Hermanos; 20 f. 1.000 id. á granel, 83.600 Greaves y Arcaiza; 250 id., S. R. Penobales; 1.000 id., F. Schmedling y Compañía; 2500 id., Viuda de H. Lund y Clausen.

De *Cristiansund*: 200 f. 10.000 bacalao Ace Hermano; 100 f. 5.000 id., J. Padro; 100 fardos 5.950 id., J. M. Carasco; 40 f. 2.040 idem, Yanke Hermanos; 170 f. 8.600 id., P. Sabas; á granel 9.000 idem. Hijo de P. Basterra; 139.857 id., Viuda de H. Lund y Clausen; 6.000 id., 40 f. 2.000 id., S. R. Penobales; 40 f. 2.000 id. á granel, 20.000 id., Greaves y Arcaiza; 27.000 id., 10 f. 5.000 F. Schmedling y Compañía; 125 f. 6.250 idem, á granel, 18.000 idem, Diez y Senosiain.

De *Bergen*: 1 c. 6 partes de maquinaria. La Compañía de Maderas; 100 f. 5.000 bacalao. Ace Hermano; 10 f. 2.000 idem, P. Sabas; 9 f. 450 idem, A. Conrad y Compañía; 50 b. 3.598 aceite de bacalao, Z. Andrés y Urzaga.

Vapor español GERELAS. De *Abc*: 106.140 piezas de tablones y tablitas, Viuda de H. Lund y Clausen.

Vapor alemán GERES. De *Amberes*: 4 b. 923 loza, Hormaza y Sarasua; 5 b. 1.071 idem, A. Cortina y Hermano; 4 b. 898 idem, J. Anand y Compañía; 6 b. 1.476 idem, J. M. Amézaga; 26 rollos 979 alambres de cobre, Cables eléctricos de Algorta; 9 c. 514 brachas, A. Reclaveta y Riera; 1 c. 180 cadenas y ruedas, Altos Hornos de Vizcaya; 57 c. 7.596 vidrio, 10 c. 1.000 grasa, Arteché y Zulaica; 5 c. 315 caracteres de imprenta, 14 c. 205 pruebas de idem C. Hegard; 1 c. 106 brachas Ganivil Hermanos; 4 c. 719 filtros, 1.034 s. 52.500 tierra, 67 s. 5.100 polvos de pólvora, Cristalería Española; 16 c. 24.700 horno á gas, D. Camp; 22 lingotes 203 cobre, T. Morrison; 11 b. 1.264 grasa, Palau y López; 5 cajas 655 ácido fénico, Barandiarán y Compañía; 29 bultos 246 radiadores de hierro, Ara Hermanos, Baquero y C.^a; 3 c. 150 ferretería, Z. Andrés y Urzaga; 42 bultos 372 pinturas y accesorios, Sociedad Basaidú; 71 c. 5.791 plantas vivas, J. P. Martín; 1 c. 20 tejidos, C. Antero; 36 c. 4.704 vaginetas y placas giratorias, Orenstein y Koppel; Arthur Koppel; 51 rollos 2.280 alambre de cobre, 72 alambres 4.078 barras de hierro, 3 c. 86 papel, 24 rollos 908 cuerda de alambre, 132 c. 6.837 alambre, barras y sierras de acero; 7 c. 509 ferretería, 1 b. 533 alambre de hierro, Yanke Hermanos; 16 rollos 1.689 alambre de cobre, 2 c. 453 papel, A. Conrad y Compañía; 2 balas 117 placas de asbesto, 7 bultos 246 radiadores de hierro, 10 c. 553 vidriería, 24 rollos 2.170 alambre de hierro, 6 balas 453 correas y tiras de cuero, 24 c. 4.561 maquinaria, 53 c. 2.98 ferretería, A. Conrad y Compañía; 42 c. 14.068 azul de ultramar, 150 barras 7.718 hierro, 11 c. 1.091 vidrio grueso, 600 s. 30.000 cemento, 100 sacos 10.000 su-ft) de amoniaco, 4 c. 412 piezas para maquinaria, 2.187 s. 100.602 superfosfato, 1 atajo 26 acero, 20 tubos 1.771 hierro, 5 b. 1.160 Avenarius carbolineum, 2 b. 442 aceite soluble, 2 c. 556 motor eléctrico, 1 c. 193 tela para pintar, 13 b. 2.665 aceite de pescado, 6 c. 1.932 maquinaria agrícola, 1 c. 165 ferretería, 500 s. 50.000 maiz, 46 b. 2.954 g. asa, á la orden.

Vapor español BIZKAY. De *Newcastle*: 816.568 carbon, Viuda de J. Ojave y Compañía; 1.038.892 carbón, Viuda de B. Otero y Compañía.

Vapor español LEGAZPI. Transbordó en Cádiz al vapor «Alfonso XII». De *Ponce*: 30 s. 2.550 café, á la orden.

Vapor español MALIAÑO. De *Newcastle*: 2.153.144 carbon, Orconera Iron Ore y Compañía.

Vapor noruego BELLE ILE. De *San Petersburgo*: 1.264.57 piezas 2.529.146 pslos de pino, La Papelera Española.

Vapor español PLENIA. De *Newcastle*: 2.146.480 coke, Altos Hornos de Vizcaya.

Exportación

Buques salidos con carga general hasta el 20 de Octubre de 1911

Vapor español KATALIÑ. Para *Bayona*: 118 atados 4.100 cueros salados, 200 bultos 6.000 barriles, A. Aréizaga; 2 bultos 155 libros y ropa, F. García.

Vapor alemán BAVARIA. Para *Habana*: 7 c. 231 papel de estaño, Igartua y Matauco; 650 c. 21.414 conservas vegetales, L. Landaburu.

Para *Tampico*: 110 s. 11.000 garbanzos, Z. Andrés y Urzaga; 690 c. 14.570 conservas alimenticias, 4 b. 484 vino tinto, 5 b. 125 idem blanco, L. Landaburu; 50 b. 4.300 idem tinto, Eguillor, Bernaola y Compañía; 227 cascos 17.047 idem, 12 c. 286 idem blanco, 384 c. 6.562 conservas de pescado, E. Couto.

Para *Veracruz*: 25 b. 575 vino tinto F. Bistuer; 255 barriles 17.880 idem común, 7 c. 1.012 naipes, 11 f. 1.024 alpargatas, 12 c. 416 conservas, J. C. Sauto; 40 b. 2.550 vino tinto, D. Padró; 538 cascos 46.874 idem, Bodegas Bilbaínas; 753 cajas 23.630 conservas alimenticias, 6 b. 377 vinagre, 90 c. 4.450 vino tinto, L. Landaburu; 25 b. 2.150 idem, Eguillor, Bernaola y Compañía; 11 c. 997 armas de fuego, 1 c. 35 jamones, 5 s. 500 garbanzos, 60 f. 4.035 plantillas, 1 c. 36 chorizo en rama, 380 c. 7.975 conservas, 1 b. 265 vino blanco, 265 cascos 28.490 vino tinto, E. Couto; 27 c. 1.146 vino blanco, 1 c. 20 cápsulas, corchos y etiquetas, 555 cascos 52.771 vino tinto, Bodegas Riojanas; 33 c. 2.490 agua mineral, 233 c. 7.716 conservas alimenticias, Viuda é Hijos de F. Lumbreras; 4 c. 179 naipes, Hijos de Torres y Leó; 10 c. 947 armas de fuego, Yanke Hermanos; 30 c. 1.005 conservas vegetales, L. Landaburu; 6 b. 720 vino tinto, Elorriaga y Compañía Pasajeros 21.

Vapor francés CAMBODGE. Para *Montevideo*: 100 s. 3.400 conservas vegetales, Hijo de R. Díaz; 27 c. 708 licores, 2 c. 35 armas de fuego, 1 c. 23 persianas de madera, 1 c. 14 alpargatas, 1 c. 2 latón, 2 c. 160 agua de H. znayo, B. Manjarrés; 14 b. 3.710 vino común, 10 s. 910 patatas, 1 lata 11 pimentón, 3 f. 153 bacalao, 1 c. 68 huevos, 1 s. 101 alubias, 1 s. 101 garbanzos; Achalandabaso, Iturri y Compañía; 8 bultos 1.282 papel, La Papelera Española.

Para *Buenos Aires*: 258 c. 9.651 conservas, L. Landaburu; 6 c. 1.141 pasta de cera, 2 c. 222 revólvers, 3 c. 346 escopetas de caza, Yanke Hermanos; 40 c. 2.530 conservas de pescado, C. Hoppe y Compañía; 63 c. 3.941 idem, 3 f. 295 pellejos de vino, 3 c. 2.95 chorizos, 1 bidon 476 aceite, 2.500 c. 100.000 patatas 13 c. 4.339 tubos de latón, 5 c. 640 armas de fuego, 9 c. 500 ferretería, 3 c. 84 vino, E. de Arriaga y Compañía; 5 bidones 3.606 alcohol, 5 b. 614 anisado, F. Iglesias y Compañía; 214 bultos 49.211 papel, La Papelera Española. Pasajeros 5.

Vapor español SANTANDERINO. Para *Cienfuegos*: 60 b. 6.900 vino tinto, R. Ruiz de Azcárraga; 236 cascos 34.073

idem, Eguillor, Bernaola y Compañía; 64 cascos 7 402 idem, Echevarría y Bono; 130 cascos 16.200 vino tinto, M. BILBAO E HIJO; 361 cascos 54 278 idem, Viuda é Hijo de J. Iturriagoitia; 487 cascos 67.757 idem, Bodegas Bilbainas; 8 c. 2 290 conservas varias, 156 f. 15.601 alpargatas, 180 c. 4.380 vino blanco, 562 cascos 48.260 idem tinto, A. Aréizaga.

Para *Habana*: 835 c. 28 735 vino tinto, Compañía Vinícola del Norte de España; 36 c. 1.570 chorizos en manteca, V de Euba; 45 cascos 7 500 vino común, Eguillor, Bernaola y Compañía; 325 c. 9 475 conservas vegetales, Hijo de R. Díaz; 75 cascos 4 210 vino tinto, Viuda é Hijo de J. Iturriagoitia; 331 idem 50.344 idem, Bodegas Bilbainas; 457 c. 14.831 conservas varias, L. Landáburu; 249 c. 7 690 idem, 10 c. 1.268 escopetas, 110 f. 10 337 alpargatas, 253 cascos 38.520 vino tinto, 4 c. 240 redes y precintos, A. Aréizaga.

Vapor inglés CORTES. Para *Hamburgo*: 1 000 s. 50.000 tortas de coco, H. de Azqueta; 27 s. 2 700 semilla de alfalfa, 2.619 s. 151.017 abonos, M. Teickner; 92 cascos 5 881 vino tinto, Bodegas Bilbainas.

Vapor francés SAN MARTIN. Para *Dunkerque*: 295 s. 14.230 lana, A. Conrad y Compañía; 28 s. 910 flor de amapola, Yanke Hermanos; 740 s. 50 575 lana sucia, F. L. Dubus; 80 s. 6.480 idem, Bergé y Compañía.

Cabotaje

Buques entrados hasta el día 14 de Octubre de 1911

Vapor DURO. De *Barcelona*: 820 grasa, á la orden.
De *Valencia*: 7.920 azúcares, Zulaica Hermanos, 3.000 salvado, 800 aceite de mani, á la orden.

De *Aguilas*: 2.090 mármol, 42.000 azúcar, á la orden.

De *Cádiz*: 10 650 salvado, 30.000 habas, á la orden.

De *Vigo*: 12.500 tablilla aserrada, á la orden.

De *Coruña*: 1.245 tejidos, Algodonera San Antonio; 703 cigarrillos, Fábrica de Tabacos.

Vapor MELITON GONZALEZ. De *Barcelona*: 6.000 duelas de roble, 4 288 ácido carbónico, 6.000 yeso en polvo, á la orden.

De *Valencia*: 10.080 vino común, á la orden.

De *Alicante*: 7.000 vino común, á la orden.

De *Aguilas*: 250 esparto obrado, Tubos Forjados; 4.850 mármol, á la orden.

De *Vigo*: 875 bidones, Compañía de Alcoholes; 5.060 aguas minerales, Barandiarán y Compañía; 1.425 jabón, M. Castenanos y Jacquetti.

De *Gijón*: 13.190 hierro en barras, á la orden.

Vapor GARCIA NUM. 2. Transbordo del vapor FLORENCIO RODRIGUEZ. De *Barcelona*: 1.000 cola, Barandiarán y Compañía; 65 sacos, 35 tubos de madera, Rica Hermanos.

De *Valencia*: 776 macera de cooba, á la orden.

De *Cartagena*: 1.310 madera de pino, 648 barras y ángulos de hierro, Talleres de Deusto.

De *Aguilas*: 4 300 albardin, Sociedad Aurreres; 1.400 alquitrán, á la orden.

Transbordo del vapor CARMEN. De *Barcelona*: 519 licores, á la orden.

De *Valencia*: 1.102 conservas de pescado, J. Echevarría.

De *Aguilas*: 1.000 esparto, L. Larrañaga.

De *Málaga*: 15.000 alfrecho, á la orden.

De *Vigo*: 975 bidones, Compañía de Alcoholes.

Pailebot DELFIN. De *Comarinas*: 24.000 hierro viejo, á la orden.

Vapor SANIOÑA. De *Castro Urdiales*: 60.000 tierra refractaria, Altos Hornos de Vizcaya; 2.920 pipería, 350 ladrillos refractarios, Martínez y Otero.

Pailebot TRITÓN. De *Coruña*: 20.000 hierro viejo, á la orden.

Pailebot JOVEN AURELIA. De *Bermeo*: 21000 traviesas de roble, Viuda de Vicuña.

Balandra CONCHA. De *Bermeo*: 2 875 pescado salado, 1.200 trigo 2.000 chatarras, 85 cajas, H. de Azqueta.

Balandra SAN ANTONIO. De *Gijón*: 151.310 carbón, Sociedad Fábrica de San Francisco.

Balandra ROSARIO. De *San Sebastián*: 2.000 galipot, J. Urrosole.

Vapor CABO DEL AGUA. De *Gijón*: 229.830 carbón, Bergé y Compañía.

Balandra CHURRUCA. De *Lequeitio*: 5.000 envases, 1.000 pescado, 1.300 trigo, Viuda de Vicuña.

Balandra CONCEPCION. De *Zumaya*: 43.500 cemento, E. de Arriaga y Compañía.

Vapor ITALICA. De *Valencia*: 1 000 alubias, M. Azaola; 1.500 arroz, J. Padró; 3 100 harina de idem, á la orden.

De *Alicante*: 9 535 vino tinto, Bilbao y Ocasoaga; 41.766 idem, Bodegas Bilbainas; 55 490 idem, á la orden.

De *Cádiz*: 18.150 higos secos, á la orden.

De *Huelva*: 10 000 garbanzos, 10.000 avena, 1.000 habas, 692 eclises, 1.278 chacina, 78.929 vino tinto, á la orden.

De *Santander*: 10 000 garbanzos, J. Zabidea.

Vapor CABO SILLEIRO. De *Valencia*: 477 tabaco, Compañía Arrendataria de Tabacos.

De *Alicante*: 14.000 vino tinto, T. Vivancos; 46.345 idem, Bodegas Bilbainas, 1.700 idem, á la orden.

Vapor MARIA GERTRUDIS. De *Gijón*: 154 bidones, Compañía de Alcoholes; 1 187 cola, Barandiarán y Compañía; 1 710 chorizos y morcillas, 1 250 sidra, L. Landáburu; bagazo, Granja Pecuaria; 880 bujías, S. Haro; 1.500 conservas de pescado, R. Garavilla; 2.304 óxido de hierro, 5.650 botenas, Romero, Munuzuri y Compañía; 200 pipería, 200 camas de hierro, 1.850 botenas, 30.000 hierro en barras y chapas, 9.000 azúcar, 1.519 c avos, á la orden.

Vapor DOLORES. De *Zumaya*: 115 000 aduina, Hijos de Astigarraga.

Vapor MARIA PILAR. De *Pasajes*: 156.000 garbanzos, Viuda de J. Velasco; 41.064 id., greaves y Ardaige; 218 aceite mineral, á la orden.

Vapor DURO. De *Gijón*: 370 cigarrillos, Representante de Tabacos; 1 288 tubos de latón, Barie, Boume y Compañía; 8 836 barras de hierro, D. Ruiz; 9 381 cauderas y batería de cocina, 1 860 envases, L. Arenaza; 3.000 loza, Hormaza y Sarasúa; 2.925 id., S. Cortuna; 1.125 id., A. Cortuna y Hermano; 18.825 id., J. M. Amézaga.

Vapor UNION HULLERA. De *Gijón*: 50 000 cartón, Sociedad Tranvias de Bilbao.

Vapor CABO PRIOR. De *Alicante*: 71.752 vino común, Bodegas Bilbainas; 87 950 id., á la orden.

Vapor CABO NAO. De *Barcelona*: 111 c avos, A. Taubmann.

De *Cartagena*: 1.212 vidrio hueco, J. M. Amézaga.

De *America*: 100 ropa usada, A. Bedia.

De *Aly-ciras*: 11.000 garbanzos, J. Escudero.

De *Cádiz*: 1 180 carne salada, J. Baqué; 8 850 id., J. Padró; 500 bidones, Compañía de Alcoholes; 11.350 higos secos, 2.500 alpiste, 20.000 habas, 804 vinagre, 1 084 vino, á la orden.

De *Sevilla*: 9 138 resina de pino, Tapia y Sobrino; 1.196 aceitunas, P. Martín y Hermano; 2.850 loza, J. M. Amézaga; 670 sacos, Gu Martínez y Compañía; 14 bidones, Compañía de Alcoholes; 753 batería de cocina, Hormaza y Sarasúa; 10.000 habas, 7.000 crin, 9.900 garbanzos, 7.500 salvado, 30.000 maíz, á la orden.

De *Huelva*: 10.000 habas, E. Sánchez; 20.000 id., 20.000 garbanzos, 690 manteca, 325 sacos, 1.004 bidones, 5.674 vino tinto, á la orden.

De *Vigo*: 10 000 tablilla aserrada, 3.480 agua mineral, 150 papel á la orden.

De *Villagarzia*: 720 sardinas, E. de Arriaga y Compañía.

De *Coruña*: 2.300 maquinaria, Sociedad Hidroeléctrica, Ibérica; 500 pipería, 18 900 tubos y planchas de hierro y latón, 2.000 huevos, 982 conservas de pescado, á la orden.

Vapor CABO CULLERA. De *Barcelona*: 1.380 azúcar, L. Salcedo; 2.860 idem, Hijos de Zuricaday; 1.380 idem, A. Conrad y Compañía; 7.012 hilados, Agencia Central de las Hilaturas; 26 ropa, Bergé y Compañía; 841 vermouthe, Viuda é Hijos de F. Pérez; 2.620 cotto., 1.170 tierras de color, 1 800 colofonia pasta, 900 algodón en rama, 1.150 hierro en muelles, á la orden.

De *Valencia*: 15 700 arroz, 1.136 aceite de cacahuet, 7.500 salvado, 780 manteca, 3 616 aceite de mani, á la orden.

De *Alicante*: 18.311 vino tinto, Bodegas Bilbainas; 1.540 cáñamo, 274.008 vino común, á la orden.

De *Málaga*: 3.000 azúcar, A. Conrad; 3.000 idem, Hijos de Zuricaday; 10 000 idem, C. Ochoa; 2.875 idem, F. de Jzaguirre y Compañía; 1.000 alpiste, 480 pasas, B. Villangomez.

De *Cádiz*: 22.000 higos secos, A. Conrad y Compañía; 520 vino común, P. Martín y Hermano; 1 520 alpiste, Zabala y Aguirre.

De *Vigo*: 18 860 tablilla aserrada, 900 huevos, á la orden.

De *Villagarzia*: 1.140 bacalao, 2.750 huevos, 960 sardinas, á la orden.

De *Coruña*: 400 huevos, M. Cortés; 550 idem, á la orden.

Vapor MARIA DEL CARMEN. De *Vivero*: 12.650 tablilla aserrada, 320 huevos, á la orden.

De *Foz*: 1.800 tablilla aserrada, Uria, Sunyer y Compañía.

Vapor LOLORES. De *Zumaya*: 115.000 alquines, Hijos de Astigarraga.

Vapor GARCIA NUM. 1. De *Pasajes*: 154.000 sal de Strasfurt, Sociedad General de Industria y Comercio; 18.534 garbanzos, Acle Hermano.

De *San Sebastián*: 2.256 hierro, á la orden.

Vapor SANTOÑA. De *Castro Urdiales*: 60.000 tierra refractaria, Altos Hornos de Vizcaya; 10.000 asfalto, 3.600 pipería, Bodegas Bilbainas.

Vapor CIFUENTES. De *Gijón*: 860.000 carbón, Altos Hornos de Vizcaya.

Vapor AURORA. De *Gijón*: 968.300 carbón, Fábrica de San Francisco.

Vapor DOLORES. De *Zumaya*: 115.500 cemento, 1.900 trencilla, 450 patatas, Hijos de Astigarraga.

Vapor GALICIA. De *Campesinos*: 50.000 tablilla aserrada, Sociedad General de Vidriera-Españolas; 75 000 idem, á la orden.

Vapor FELISA. De *Barcelona*: 1.000 muelles de hierro, 9.000 duelas de roble, á la orden.

De *Valencia*: 1.416 aceite de mani, á la orden
De *Aguilas*: 1.200 alquitran, 6.060 mármol, á la orden.
De *Vigo*: 15.000 madera de pino, Castro y Compañía.
De *Vilagarcía*: 985 pipería, á la orden.
Goleta PLÉDAD. De *Gijón*: 167.160 carbón, Tepia y Sobrino.
Vapor JOVELLANOS. De *Gijón*: 521.000 carbon, La Basconia.
Vapor MARÍA CLOTILDE. De *Ribadeo*: 200 barriles, 6.000 conservas de pescado, 1.400 huevos, 30 ropa, 50 llanta de hierro, F. García.
De *Santander*: 25.280 alquitran, Bur, Boulton y Haywood; 600 azúcar, 1.300 café, 263 cacao, J. J. Díaz de Gamarra.

Gabotaje

Buques salidos hasta el día 20 de Octubre de 1911

Vapor CABO SAN VICENTE. Para *Santander*: 808 papel de empaques, L. Landaluze; 2.016 hierro en vigas y chapas, Fábrica de San Francisco; 1.529 hierro y acero en barras y vigas, 3.100 hojalata, Altos Hornos de Vizcaya.

Para *Ferrol*: 258 calderas de cobre, A. Conrad y Compañía; 780 vino común, Yanke Hermanos; 900 garbanzos, Hijo de P. Basterra; 316 licores, Sucesores de P. Romés; 190 lavabos, Sociedad Cementos Portland; 25 c. 4.3.0 vino común, Bodegas Bibainas; 63 alambre de cobre, 22 correas, El Material Industrial; 1.570 remaches de hierro, Pradera Hermanos y Compañía; 62.560 cuñas, 750 hojalata, Altos Hornos de Vizcaya.

Para *Coruña*: 740 oxígeno, Sociedad Española de Oxígeno; 400 garbanzos, Acle Hermanos; 2.010 clavos, Sociedad Alambres del Cadagua; 702 plomo en lingotes, T. Morrison y Compañía; 400 Hijo de P. Basterra; 2.750 herramientas, 530 barras de hierro, Eiorza é Hijo; 4.112 papel para imprimir, La Papelera Española, 400 masilla, Romero, Muñuzuri y Compañía; 220 vino común, Compañía Vinícola del Norte de España; 310 bolsas de papel, A. Allende; 550 achicoria, J. Zimeza; 2.700 papel de fumar y empaques, L. Landaluze; 472 cubiertos de hierro, Sánchez Díaz y Herrero; 1.810 vino tinto, D. Padró; 713 hierro manufacturado, 198 barras de acero, El Material Industrial; 3.036 hierro en vigas, Fábrica de San Francisco; 7.544 cigarrillos, Fábrica de Tabacos; 3.900 hojalata, 4.600 cubos, La Basconia; 1.200 garbanzos; Viuda de J. Veasco; 170 plantas, J. C. de Eguileor; 345 vino tinto, F. García; 12.200 hojalata, 7.149 hierro y acero en barras y vigas, Altos Hornos de Vizcaya.

Para *Vilagarcía*: 2.300 hierro en barras, Sociedad Santa Ana de Bolueta; 600 garbanzos, 50 lentejas, J. Padró; 3.000 azúcar, General Azucarero; 200 cestos, A. Alberdi; 10 hojalata, R. Rochet é Hijos; 520 vino tinto, Z. Andrés y Urizaga; 614 tejidos, S. Letona; 1.698 papel para envolver é imprimir, La Papelera Española; 656 licores, Sucesores de P. Romés; 270 vino común, Compañía Vinícola del Norte de España; 400 garbanzos, E. L. San José; 45 papel de embalar, R. Coca; 6.600 conservas vegetales, L. Landáburu; 451 hierro manufacturado, Z. Andrés y Urizaga; 14.875 clavos, Rifé y Sánchez; 1.380 clavos, F. L. Dubus; 525 tejidos, A. García y Compañía; 21.035 hierro y acero en barras y vigas, 4.000 hojalata, Altos Hornos de Vizcaya.

Para *Vigo*: 630 cestos, J. Azcorra; 301 garbanzos, Acle Hermano; 1.350 espino artificial, Alambres del Cadagua; 3.597 conservas vegetales, R. Garavito; 210 estano, 1.009 plomo, T. Morrison y Compañía; 1.813 tejidos, S. Letona; 19 pintura, Sociedad Basaldú; 1.320 hojalata, R. Rochet é Hijo; 3.753 papel para imprimir, La Papelera Española; 200 garbanzos, E. L. San José; 680 botellas, Barandiaran y Compañía; 12.800 vino común, Bodegas Bibainas; 3.000 camas de hierro, La Camera Española; 10.800 vidrio plano, Agrupación Vidriera; 853 masilla, A. Garmendia; 3.9 sidol, Z. Andrés y Urizaga; 10.500 clavos Rifé y Sánchez; 2.400 idem, F. de Echevarría é Hijos; 500 hojalata, 7.800 cubos, La Basconia; 266 tubos, Sociedad Tubos Forjados; 200 cambios de via, Orenstein y Koppel-Arthur Koppel; 11.160 hierro y acero en barras, vigas, carriles y eclipses, 3.170 hojalata, Altos Hornos de Vizcaya.

Para *Huelva*: 740 oxígeno, Sociedad Española de Oxígeno, 205 cadenas, Yanke Hermanos; 736 bolsas de papel, R. Coca; 2.700 garbanzos, Hijo de P. Basterra; 1.000 bocoyes C. Palacio y Hermanos; 3.110 vino tinto, Compañía Vinícola del Norte de España; 445 idem, F. Ugalde; 1400 garbanzos, E. L. San José; 2535 cambios de via, Ansuátegui é Hijo; 140 cable de hierro, Sociedad Franco-Española; 676 soportes y cajas de engrase de acero, Talleres de Deusto; 310 remaches de hierro, Pradera Hermanos y Compañía; 10.000 hierro en lingotes, Fábrica de San Francisco; 285.138 hierro y acero en barras, vigas, carriles y eclipses, 500 hojalata, Altos Hornos de Vizcaya.

Para *Bonanza*: 6.741 papel para envolver é imprimir, La Papelera Española; 1.389 clavos de hierro, F. L. Dubus.

Para *Cádiz*: 400 vino, F. García; 2.124 papel para imprimir, La Papelera Española; 520 vino tinto, C. Vinícola del Norte de España; 1.722 hilza de yute, Rica Hermanos y Compañía; 370 cable, Sociedad Franco-Española, 6.866 papel de fumar y empaques, L. Landaluze; 4.100 hojalata, Altos Hornos de Vizcaya.

Para *Alicante*: 5.100 alambre, Sociedad Alambres del Cadagua; 480 vino común, Bodegas Bibainas, 370 papel de envolver y bolsas, A. Allende.

Para *Motril*: 215 camas de hierro, M. Ibáñez.

Para *Almería*: 440 vino tinto, Compañía Vinícola del Norte de España; 1.200 vidrio plano, Agrupación Vidriera; 5.290 hierro en barras, vigas y paquetes, Fábrica de San Francisco; 538 escarpas y tornillos de hierro, Pradera Hermanos y Compañía; 10.000 hierro en lingotes, Altos Hornos de Vizcaya.

Para *Cartagena*: 3.546 papel para imprimir, La Papelera Española; 5.880 vidrio plano, Agrupación Vidriera; 4.146 hierro en barras, Fábrica de San Francisco; 2.223 tubos de hierro, Tubos Forjados.

Para *Tarragona*: 245 hierro en chapas, Fábrica de San Francisco; 35.724 hierro y acero en barras, vigas, chapas, carriles y eclipses, 40.000 hierro en lingotes, 2.550 nojalata, Altos Hornos de Vizcaya.

Para *Palamós*: 480 papel de lija, Sociedad Productos para Pulimentos.

Para *San Feliú de Gixols*: 528 papel de lija, Sociedad Productos para Pulimento.

Vapor JOVELLANOS. Para *Gijón*: 16.000 ferro manganeso, Altos Hornos de Vizcaya.

Balandra UNION NÚM. 2 Para *Lequeitio*: 132 conservas, 306 varios, Herederos de Avaitua Hermanos; 1.000 harina, 4.800 habas, 6.000 tejas, 160 pipería, 200 vino común, R. Marcue.

Balandra SAN PEDRO. Para *Lequeitio*: 432 aceite, 164 varios, Viuda é Hijos de A. Zuvillaga; 169 id., Testamentaria de E. Uralde; 40 caña, M. Acha; 10.000 carbón, 100 garbanzos, 700 aceite, 400 pipería, 1.600 habas, 180 maiz, 150 hojalata, 3.000 ladrillos, 245 varios, G. Egurola.

Pailebot SANTANDER-LEQUEITIO. Para *Lequeitio*: 320 hojalata, Altos Hornos de Vizcaya; 10.000 carbón mineral, 1.500 salvado, 2.400 habas 1.000 yeso, 300 pipería, 300 conservas de pescado, 1.000 vino común, R. Chacartegui.

Vapor CABO ROCHE. Para *Pasajes*: 14 papel de empaques, L. Landaluze.

Para *Alicante*: 171 aceite mineral, 110 pintura, 13 sebo, Bergé y Compañía; 27.000 pipería, Bodegas Bibainas y otros.

Vapor CABO SCRATIF. Para *Sevilla*: 4.455 papel de fumar y empaques, L. Landaluze; 12.800 hierro en barras y rejas, Sociedad Santa Ana de Bolueta, 3.850 fleje de acero, Hijos de R. García; 500 garbanzos, E. L. San José, 8.320 vino común, 135 corchos, cápsulas, y etiquetas, 4.163 hierro manufacturado, Z. Andrés y Urizaga; 2.000 aceite lubricante, Albizuri y Compañía; 2.700 garbanzos, V. Zapatero; 138 pinturas, 38 sebo, 240 aceite lubricante, Bergé y Compañía; 90 etiquetas y cápsulas, Compañía Vinícola del Norte de España; 441 hierro manufacturado, Yanke Hermanos; 1.010 garbanzos, V. Urigüen; 3.250 id., Hijo de P. Basterra; 8.430 papel para envolver, La Papelera Española; 8.890 clavos, Alambres del Cadagua, 5.280 pipería, Hijos de Escos; 2.700 id., P. Hidalgo; 819 sartenes, La Ferretera Vizcaína; 372 rozones de acero, L. Yarza Viuda de Pérez; 7.836 alcohol, La Compañía de Alcoholes; 14.757 hierro en barras y chapas, Fábrica de San Francisco; 7.000 harina, 2.599 rejas de hierro, E. Coste y Vildósola; 1.610 sacos, Power y Echeguren; 1.540 clavos, F. L. Dubus; 684 clavos, F. de Echevarría é Hijos; 790 id., Rifé y Sánchez; 4.310 id., Central Internacional; 80 impresos, E. X. uru Hermanos; 400 garbanzos, Diez y Senosiam; 1.638 tubos de hierro, Sociedad Aurrerá; 37.530 lochos, 10.250 hojalata, La Basconia; 2.002 tubos de hierro, 1.367 latón en tubos y rollos, Earle Bourne y Compañía; 5.313 acero en cilindros y soportes Talleres de Deusto; 1.200 pipería, Tejada y Compañía; 3500 madera de roble, Sociedad Minera Guipuzcoana; 1.601 traviesas y tornillos, Orenstein y Koppel-Arthur Koppel; 203.196 hierro y acero en barras, vigas, chapas, carriles y eclipses, 51.000 hojalata, Altos Hornos de Vizcaya.

Para *Málaga*: 180 coches fúnebres, J. Padró; 1.366 hierro manufacturado, Z. Andrés y Urizaga; 840 muebles etc., A. Corcuera; 11.163 papel para imprimir, La Papelera Española; 440 pipería, P. Hidalgo; 5.497 rejas de hierro, E. Ortiz; 3.000 cilindros de acero, Talleres de Deusto; 9.000 barriles, E. Anón; 132 perfumería, S. Orive; 1.335 clavos, F. L. Dubus; 2.900 clavos, Central Internacional; 8.578 cambios de via, Ansuátegui é Hijo; 2.380 hierro en chapas y paquetes, Fábrica de San Francisco; 9.000 palas, 15.900 palanquillas, 1.410 hojalata, La Basconia; 330 clavillo de latón, Pradera Hermanos y Compañía; 4.540 cilindros y pivotes de acero, Talleres de Deusto; 2.700 anis, J. Tejada y Compañía; 35.135 hierro y acero en barras, vigas y chapas, 4.440 hojalata, Altos Hornos de Vizcaya.

Para *Alicante*: 350 papel de lija, Sociedad Productos para Pulimentos; 6.454 papel de fumar y empaques, L. Landaluze; 2.400 conservas de pescado, E. de Arriaga y Compañía; 1.000 cilindro de acero, Talleres de Deusto; 2.374 tubos de hierro y accesorios, M. Ledoux; 4.179 papel para imprimir, La Papelera Española; 5.862 trenza de yute, La Conchita; 860 cables de hierro, S. ad. Franco-Española; 1.390 vino común, Bodegas Bibainas; 1.100 clavos, F. L. Dubus 912 idem, F. Echevarría é Hijos; 18.548 hierro en barras y vigas, Fábrica de San Francisco; 11.200 chapa, 4.500 hojalata, La Basconia; 330 clavillo de latón, Pradera Hermanos y Compañía; 52.300 pipería, P. Tapia y otros; 60.080 hierro y acero en barras, vigas, placas y eclipses, 65.000 hierro en lingotes, Altos Hornos de Vizcaya.

Para **Valencia**: 3.060 conservas, E. de Arriaga y Compañía; 6464 papel de fumar y empaques, L. Landaluze; 50.000 hierro en lingotes, Fábrica de San Francisco; 3.366 trencilla de yute, C. Hoppe y Compañía; 5.502 hilaza de idem, Rica Hermanos y Compañía; 503 bonito en escabeche, R. Garavilla; 87 hierro manufacturado, Yanke Hermanos; 4.223 pescado en conserva, L. Landáburu; 7.587 trenza de yute, La Conchita; 300 garbanzos, J. Pardo; 630 bidones, Hijos de Escós; 1.338 vino común, Bodegas Bilbainas; 16657 hierro en barras, chapas y vigas, Fábrica de San Francisco; 1.040 sacos, Power y Echeguren; 540 clavos, F. L. Dubus; 21.376 id., F. Echevarría e Hijos; 4.510 hojalata, 500 chapa aplomada, La Basconia; 910 rollos de latón, 1.899 tubos de hierro, Earle, Bourne y Compañía; 2.420 tierra industrial, Lizaur Hermanos y Compañía; 1.100 clavillo de latón, Pradera Hermanos y Compañía; 103.304 hierro y acero en barras, vigas y chapas, 25000 hierro en lingotes, 8.500 hojalata, Altos Hornos de Vizcaya.

Para **Barcelona**: 50.000 hierro en lingotes, Fábrica San Francisco; 900 conservas de pescado, E. de Arriaga y Compañía; 146 hebillas de hierro, A. Conrad y Compañía; 4.875 flejes de acero, Hijos de R. García; 2.294 bonito en escabeche, R. Garavilla; 2.720 vino tinto, Compañía Vinícola del Norte de España; 107 cañenas, 68 clavos, 55 hierro manufacturado, Yanke Hermanos; 3.112 cueros salados, A. Marín; 1.980 chorizos, Viuda de R. Euba; 95.385 hierro en barras, vigas y chapas, Fábrica de San Francisco; 1.329 perfumería, S. de Orive; 770 clavos, F. L. Dubus; 1.960 clavos, Central Internacional; 30.240 vidrio plano, Agrupación Vidriera; 6.450 tubería de hierro, Sociedad Aurrerá; 30.000 hierro en lingotes, 453.529 hierro y acero en barras, vigas y chapas, 24.150 hojalata, Altos Hornos de Vizcaya.

A los Mineros, Propietarios, Arquitectos, Ingenieros y Contratistas

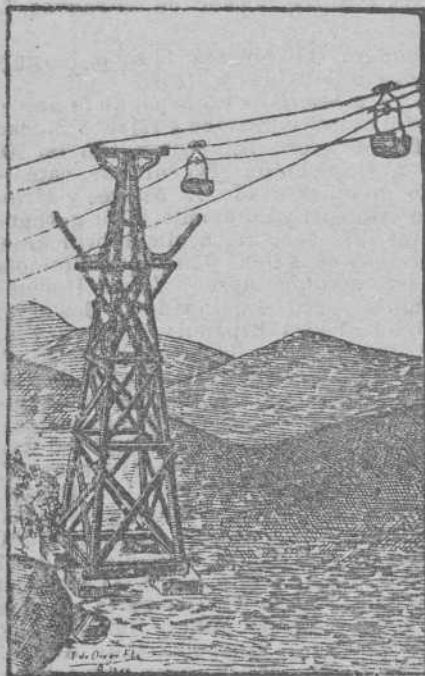

Cables y alambres de cobre desnudo y cubierto con toda clase de aislamiento.

Cables

metálicos de todas clases y formas para planos inclinados, tranvías aéreos, puentes, pozos, etcétera, de la importante casa Fellen & Guillaume Lahmeyerwerke. Pidanse precios y detalles a sus representantes Hijos de Terán — BILBAO.

Ruberoid

es el tejado más barato, de fácil colocación, de menor peso y mayor duración. Completa impermeabilidad de azoteas, terrazas, muros, etc. Se emplea en toda clase de edificios. Certificados de sus buenos resultados así como catálogos, muestras y precios se facilitarán gratis, dirigiéndose a los represen-

tantes exclusivos en el Norte de España:

Hijos de Terán. — BILBAO

Gran Vía, núm. 16

Teléfono núm. 422

Revista Bilbao

Tenemos hecha toda la documentación necesaria para el despacho de buques por la Aduana. Además nos encargamos de servir toda clase de impresos tanto de imprenta como de litografía.

Perfección y economía

Imprenta: Ibáñez de Bilbao, 6 — Oficinas: Barroeta Aldamar, 8

HORAS: DE 8 DE LA MAÑANA A 6 DE LA TARDE

Compañía Trasatlántica

Servicio directo de Bilbao para Habana y Veracruz

El día 17 de Noviembre saldrá de este puerto el vapor

ALFONSO XIII Capitán, L. Sopolana.

para Habana y Veracruz. Combinaciones para el litoral de Cuba, Isla de Santo Domingo, Centro América y Norte y Sur del Pacífico.

El día 31 de Octubre saldrá el vapor

CATALUÑA. Capitán, F. Luzárraga.

directamente para Santa Cruz de Tenerife, Montevideo y Buenos Aires.

Para precios y condiciones, dirigirse a los agentes de la Compañía Sres. Bergé y Compañía, Gran Vía, núm. 5 pral.

Fotografía del Chalet que S. de Orive regala a sus clientes

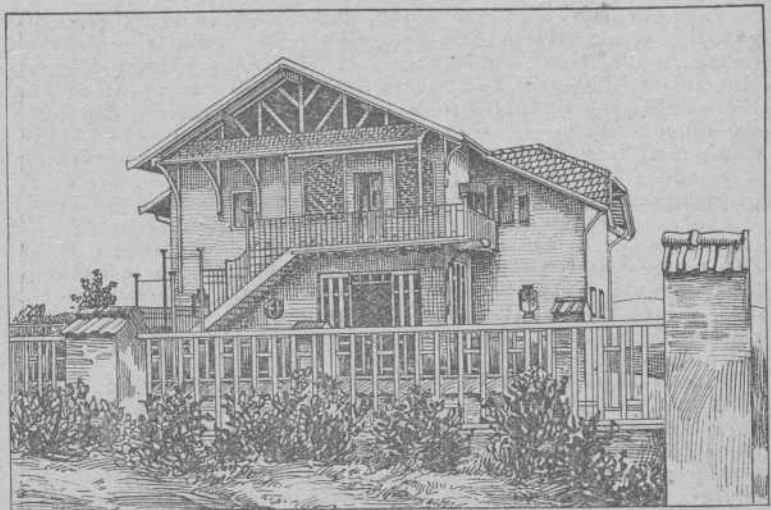

Consta de planta baja con un espacioso hall, comedor, cocina, dos retretes inodoros y un dormitorio, con salidas al jardín y huerta. Piso principal con acceso por el jardín, por la huerta y el interior de la planta baja, compuesto de sala, tres grandes dormitorios, espaciosos cuarto de baño y otro retrete inodoro y un camarote en el que además de los servicios propios de estos departamentos se hallan situados los depósitos de agua fría y caliente que surte a todo el chalet. Dispone gratuitamente de 500 litros diarios de agua absolutamente exenta de bacterias. El agua se conduce directamente desde los manantiales por cañería de hierro galvanizado hasta los depósitos del chalet. Es pertenecido del chalet jardín y huerta espaciosos, todo ello cercado de tapias. Se encuentra en Jauregieta, a cinco minutos de peatón de la estación de Erandio tocante a una hermosa carretera; un minuto de la iglesia y a 20 minutos de Bilbao, con 10 trenes diarios. Residencia propiamente veraniega a 15 minutos del mar. Se remitirá un billete, con su número correspondiente, combinado con los de la Lotería de 20 de Enero de 1912, al que remita a S. de Orive, Logroño ó a su hijo Julio, Farmacia de Ascao Bilbao, en efectivo. seis pesetas en sobre monedero ó letra de Giro Mutuo ó Giro Postal, para recibir en su cambio, el billete supradicho y 2 frascos del Licor del Polo, con otro de agua de colonia Orive de 3 pesetas, ó con otros dos de 1,50 pesetas, ó 4 de 0,75 pesetas, ó el que prefiera todo agua de Colonia se mandará el equivalente en ésta. No hay necesidad de certificar las letras pues nadie más que S. de Orive puede cobrarlas. El envío de los frascos será franco de embalaje y portes hasta la estación del ferrocarril más próxima del cliente, el cual ha de indicar la estación al tiempo de formular el pedido. — Logroño, 8 de Agosto de 1911.

S. de Orive.

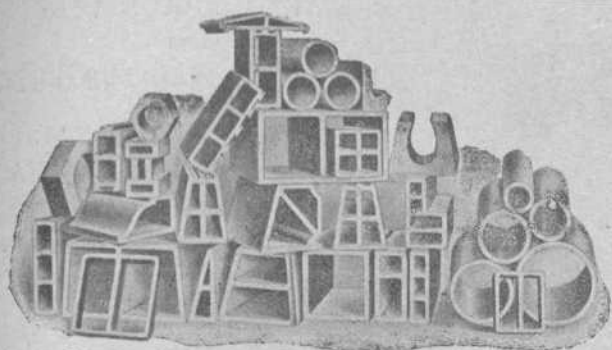

Hightown Brick & Block Machinery

Maquinaria moderna para fabricar Ladrillos, Tejas, Baldosas, Tubería y demás materiales de construcción, tanto para hacerlos con Barros ó Arcillas, como también con Arenas, Gravillas, Cales y Cementos.

Instalación de Fábricas completas

J. F. VILLALTA, C. E. -- Barcelona. España

Almacenes de ferretería y quincalla

Aceros, limas, palas, picachones y demás herramientas, hules para suelo y mesa

Gran Vía, número 8

Teléfono número 1.001

GRAMÓFONOS Y DISCOS DE LAS MEJORES MARCAS EN LA SUCURSAL

Plazuela de Santiago

Teléfono número 1.002

~ Ramón Abós ~

Bodegas Mariano Bilbao é Hijo Vinos de Exportación - Bilbao

POSTES Y TRAVIESAS INYECTADAS CON CREOSOTA POR EL PROCEDIMIENTO RÜPING

Postes para transportes de energía eléctrica, teléfonos y telégrafos.

Traviesas para ferrocarriles y tranvías.

ENVASES DE CHAPA NEGRA, GALVANIZADOS Y ESTAÑADOS

fabricados sin remaches, los más empleados para el transporte de Alcohol, aceite, leche, etc.

Barriles para PASTEURIZACION DE LECHE Y CERVEZA

MATERIALES REFRACTARIOS DE TODAS CLASES

Dirigirse á : **DUBOIS Y C.^a**

Rodríguez Arias, 1 — Apartado n.º 187

BILBAO

Fried Krupp A. G.-Grusonwerk

MAGDEBURG.-BUCKAU (Alemania)

Maquinaria para el beneficio de minerales, molinos y trituradoras para toda clase de materias.

Grúas á vapor, hidráulicas y eléctricas, Cargaderos mecánicos

Instalaciones completas de fábricas de cemento, material refractario, abonos minerales, aceites, linoleum, gomas, cables, material de plomo, etc.

Representante para el Norte de España:

LEOPOLDO LEWIN.—San Sebastián

Para **Valencia**: 3.060 conservas, E. de Arriaga y Compañía; 6464 papel de fumar y empaques, L. Landaluze; 50.000 hierro en lingotes, Fábrica de San Francisco; 3.366 trencilla de yute, C. Hoppe y Compañía; 5.502 hilaza de idem, Rica Hermanos y Compañía; 603 bonito en escabeche, R. Garavilla; 87 hierro manufacturado, Yanke Hermanos; 4.223 pescado en conserva, L. Landáburu; 7.587 trenza de yute, La Conchita; 300 garbanzos, J. Paaro; 630 bidones, Hijos de Escós; 1.338 vino común, Bodegas Bilbainas; 16657 hierro en barras, chapas y vigas, Fábrica de San Francisco; 1.040 sacos, Power y Echeguren; 540 clavos, F. L. Dubus; 21.376 id., F. Echevarría e Hijos; 4.500 hojalata, 500 chapa aplomada, La Basconia; 910 rollos de latón, 1.899 tubos de hierro, Earle, Bourne y Compañía; 2.420 tierra industrial, Lizaur Hermanos y Compañía; 1.000 clavillo de latón, Pradera Hermanos y Compañía; 103.304 hierro y acero en barras vigas y chapas, 25000 hierro en lingotes, 8.500 hojalata, Altos Hornos de Vizcaya.

Para **Barcelona**: 50.000 hierro en lingotes, Fábrica San Francisco; 900 conservas de pescado, E. de Arriaga y Compañía; 146 hebillas de hierro, A. Courad y Compañía; 4.875 flejes de acero, Hijos de R. García; 2.294 bonito en escabeche, R. Garavilla; 2.720 vino tinto, Compañía Vinícola del Norte de España; 107 cañas, 68 clavos, 55 hierro manufacturado, Yanke Hermanos; 3.112 cueros salados, A. Marín; 1.980 chorizos, Viuda de R. Euba; 95.385 hierro en barras, vigas y chapas, Fábrica de San Francisco; 1.329 perfumería, S. de Orive; 770 clavos, F. L. Dubus; 1.960 clavos, Central Internacional; 30.240 vidrio plano, Agrupación Vidriera; 6.450 tubería de hierro, Sociedad Aurrerá; 30.000 hierro en lingotes, 453.529 hierro y acero en barras, vigas y chapas, 24.150 hojalata, Altos Hornos de Vizcaya.

A los Mineros, Propietarios, Arquitectos, Ingenieros y Contratistas

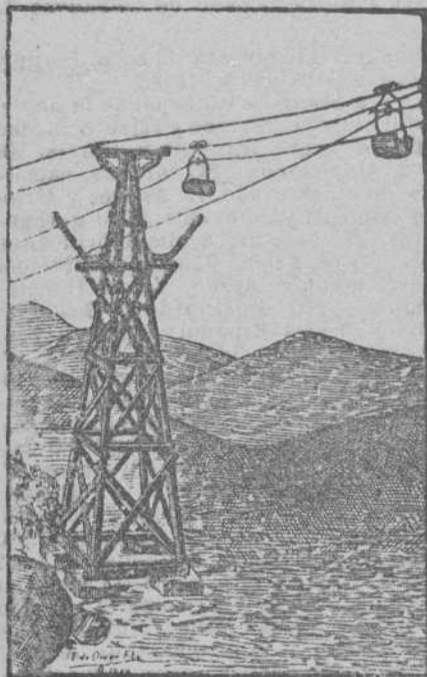

Cables y alambres de cobre desnudo y cubierto con toda clase de aislamiento.

Cables

metálicos de todas clases y formas para planos inclinados, tranvías aéreos, puentes, pozos, etcétera, de la importante casa Fellen & Guillaume Lahmeyerwerke. Pídanse precios y detalles a sus representantes Hijos de Terán — BILBAO.

Ruberoid

es el tejado más barato, de fácil colocación, de menor peso y mayor duración. Completa impermeabilidad de azoteas, terrazas, muros, etc. Se emplea en toda clase de edificios. Certifícos de sus buenos resultados así como catálogos, muestras y precios se facilitarán gratis, dirigiéndose a los represen-

tantes exclusivos en el Norte de España:

Hijos de Terán.—BILBAO

Gran Vía, núm. 16

Teléfono núm. 422

Revista Bilbao

Tenemos hecha toda la documentación necesaria para el despacho de buques por la Aduana. Además nos encargamos de servir toda clase de impresos tanto de imprenta como de litografía.

Perfección y economía

Imprenta: Ibáñez de Bilbao, 6 — Oficinas: Barroeta Aldamar, 8

HORAS: DE 8 DE LA MAÑANA A 6 DE LA TARDE

Compañía Trasatlántica

Servicio directo de Bilbao para Habana y Veracruz

El día 17 de Noviembre saldrá de este puerto el vapor

ALFONSO XIII Capitán, L. Sopelana.

para Habana y Veracruz. Combinaciones para el litoral de Cuba, Isla de Santo Domingo, Centro América y Norte y Sur del Pacífico.

El día 31 de Octubre saldrá el vapor

CATALUÑA, Capitán, F. Luzárraga.

directamente para Santa Cruz de Tenerife, Montevideo y Buenos Aires.

Para precios y condiciones, dirigirse a los agentes de la Compañía Sres. Bergé y Compañía, Gran Vía, núm. 5 pral.

Fotografía del Chalet que S. de Orive regala a sus clientes

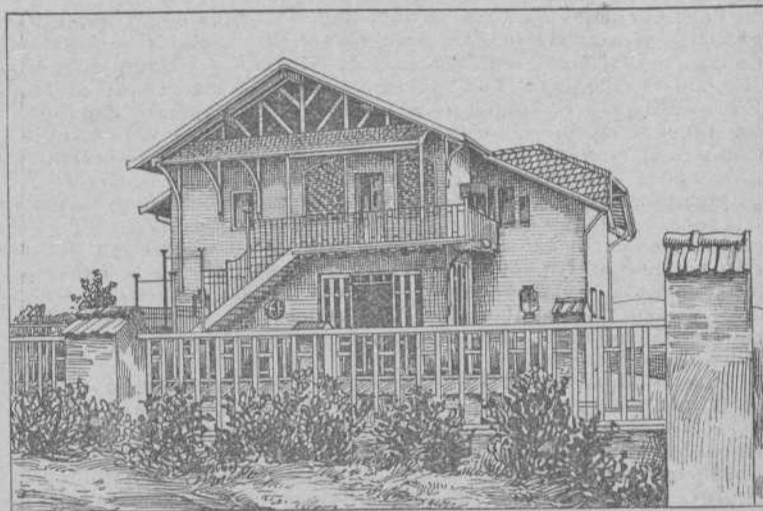

Consta de planta baja con un espacioso hall, comedor, cocina, dos retretes inodoros y un dormitorio, con salidas al jardín y huerta. Piso principal con acceso por el jardín, por la huerta y el interior de la planta baja, compuesto de sala, tres grandes dormitorios, espacioso cuarto de baño y otro retrete inodoro y un camarote en el que además de los servicios propios de estos departamentos se hallan situados los depósitos de agua fría y caliente que surte a todo el chalet. Dispone gratuitamente de 500 litros diarios de agua absolutamente exenta de bacterias. El agua se conduce directamente desde los manantiales por cañería de hierro galvanizado hasta los depósitos del chalet. Es pertenecido del chalet jardín y huerta espaciosos, todo ello cercado de tapias. Se encuentra en Jauregieta, a cinco minutos de peatón de la estación de Erandio tocante a una hermosa carretera; un minuto de la iglesia y a 20 minutos de Bilbao, con 10 trenes diarios. Residencia propiamente veraniega a 15 minutos del mar. Se remitirá un billete, con su número correspondiente, combinado con los de la Lotería de 20 de Enero de 1912, al que remita a S. de Orive, Logroño ó a su hijo Julio, Farmacia de Ascao Bilbao, en efectivo, seis pesetas en sobre monedero ó letra de Giro Mutuo ó Giro Postal, para recibir en su cambio, el billete supradicho y 2 frascos del Licor del Polo, con otro de agua de colonia Orive de 3 pesetas, ó con otros dos de 1,50 pesetas, ó 4 de 0,75 pesetas, ó el que prefiera todo agua de Colonia se mandará el equivalente en ésta. No hay necesidad de certificar las letras pues nadie más que S. de Orive puede cobrarlas. El envío de los frascos será franco de embalaje y portes hasta la estación del ferrocarril más próxima del cliente, el cual ha de indicar la estación al tiempo de formular el pedido. — Logroño, 8 de Agosto de 1911.

S. de Orive.

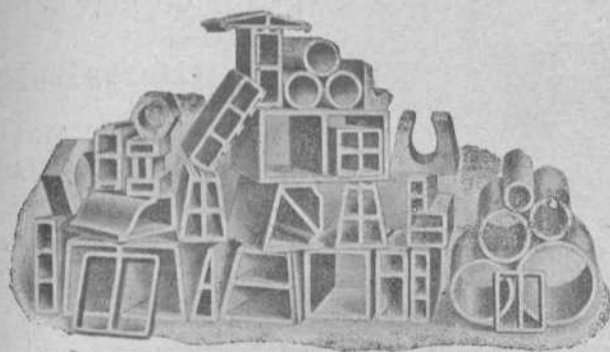

Hightown Brick & Block Machinery

Maquinaria moderna para fabricar Ladrillos, Tejas, Baldosas, Tubería y demás materiales de construcción, tanto para hacerlos con Barros ó Arcillas, como también con Arenas, Gravillas, Cales y Cementos.

Instalación de Fábricas completas

J. F. VILLALTA, C. E. -- Barcelona. España

Almacenes de ferretería y quincalla

Aceros, limas, palas, picachones y demás herramientas, hules para suelo y mesa

Gran Vía, número 8

Teléfono número 1.001

GRAMÓFONOS Y DISCOS DE LAS MEJORES MARCAS EN LA SUCURSAL

Plazuela de Santiago

Teléfono número 1.002

~ Ramón Abós ~

Bodegas Mariano Bilbao é Hijo Vinos de Exportación - Bilbao

POSTES Y TRAVIESAS INYECTADAS CON CREOSOTA POR EL PROCEDIMIENTO RÜPING

Postes para transportes de energía eléctrica, teléfonos y telégrafos.

Traviesas para ferrocarriles y tranvías.

ENVASES DE CHAPA NEGRA, GALVANIZADOS Y ESTAÑADOS

fabricados sin remaches, los más empleados para el transporte de Alcohol, aceite, leche, etc.

Barriles para PASTEURIZACION DE LECHE Y CERVEZA

MATERIALES REFRACTARIOS DE TODAS CLASES

Dirigirse á : **DUBOIS Y C.^a**

Rodríguez Arias, 1 — Apartado n.º 187

BILBAO

Fried Krupp A. G.-Grusonwerk

MAGDEBURG.-BUCKAU (Alemania)

Maquinaria para el beneficio de minerales, molinos y trituradoras para toda clase de materias.

Grúas á vapor, hidráulicas y eléctricas, Cargaderos mecánicos

Instalaciones completas de fábricas de cemento, material refractario, abonos minerales, aceites, linoleum, gomas, cables, material de plomo, etc.

Representante para el Norte de España:

LEOPOLDO LEWIN.—San Sebastián

FABRICA DE BISUTERIA ESPAÑOLA

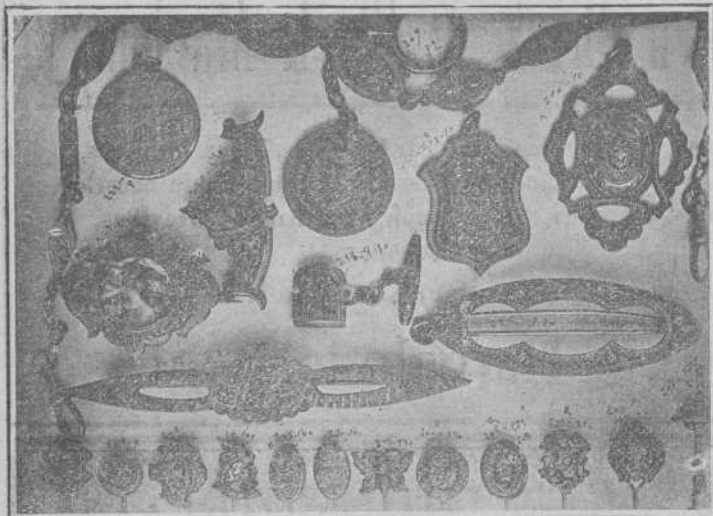

INCRUSTACIONES Y DAMASQUINADOS : : : :

* * EN RELIEVES DE ORO Y PLATA * *

: : : : : SOBRE HIERRO Y ACERO FINO

M. EREÑA É HIJOS

Pulseras, Marcos para Retratos, Petacas, Fosforeras, Puños
para Bastones Relojes Cadenas, Hebillas, Imperdibles, &
— — — (Especialidad en Estilo Árabe) — — —

España :: EIBAR :: Guipúzcoa

TALLER ELECTROTÉCNICO

— = Conde de Romanones, 3 y 5. — MADRID = —

SE ARREGLAN: Aparatos eléctricos de calefacción.
Ventiladores eléctricos.—Cuadros de distribución.
Bombas eléctricas para elevación de aguas.—Mo-
tores eléctricos de corriente continua y alterna, y
en general toda clase de aparatos electro-mecánicos.
BAJO LA DIRECCION DE UN INGENIERO ESPECIALISTA.

RESERVADO

para la

Compañía de Seguros de Incendios

PHOENIX ASSURANCE COMPANY LIMITED

de Londres

IBARRA Y COMPAÑIA

ANTES

COMPAÑIA VASCO-ANDALUZA

SERVICIO BISEMANAL
DE VAPORES DE ESCALA FIJA DE
BILBAO A MARSELLA



VAPORES	Ts. r.	VAPORES	Ts. r.
Cabo Cullera.....	2246	Cabo Roca.....	1502
Cabo Blanco.....	2169	Cabo Corona.....	1531
Cabo Sacratif.....	2160	Cabo Oropesa.....	1523
Cabo Plata.....	2002	Cabo Toriñana.....	1506
Cabo Carvoeiro.....	1998	Cabo Nao.....	1495
Cabo San Martín.....	1861	Cabo Ortegá.....	1458
Cabo San Vicente.....	1726	Cabo Creux.....	1421
Cabo Higuier.....	1700	Cabo Espartel.....	1249
Cabo Palos.....	1697	Itálica.....	1070
Cabo San Antonio.....	1691	Cabo Silleiro.....	988
Cabo Quejo.....	1691	Cabo Prior.....	906
Cabo Peñas.....	1691	La Cartuja.....	808
Cabo Santa Pola.....	1626	Triana.....	748
Cabo San Sebastián.....	1-13		

Línea de Bilbao á Marsella

Salida de Bilbao todos los jueves para los puertos de Santander, Ferrol, Coruña, Villagarcía-Carril, Vigo, Huelva, Bonanza, Cádiz, Algeciras, San Feliú de Guixols, Almería, Cartagena, Tarragona, Palamós Certe y Marsella.

El primero y tercer jueves de cada mes se recibe también carga para los puertos de Marín, Adra, Motril, Aguilas y Garrucha.

El Jueves 20 de Octubre saldrá de este puerto el vapor

CABO SAN ANTONIO

Su capitán, E. Sánchez.

Admite carga y pasajeros para los puertos citados.

Línea rápida de Bilbao á Barcelona

Salida de Bilbao todos los domingos para los puertos de Santander, Sevilla, Málaga, Alicante, Valencia y Barcelona.

El itinerario de esta línea está hecho de manera que, salvo circunstancias imprevistas, el viaje de nuestro puerto al de Barcelona y viceversa, se haga en 14 días.

El Domingo 29 de Octubre saldrá de este puerto el vapor

CABO BLANCO

Su capitán, M. Eguiguren.

Admite carga y pasaje para dichos puertos.

Para tratar de carga ó pasaje dirigirse á los consignatarios, Bergé y Compañía—Gran. Via, 5, principal.

Amasadoras y Batidoras

PARA

Panaderos y Pasteleros

Sistema Read

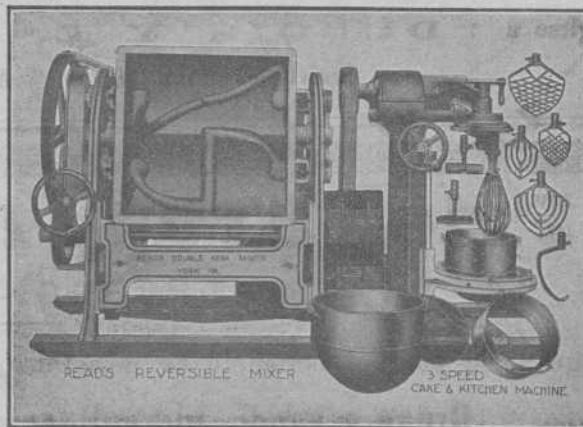

Fabricantes: READ MACHINERY Co.—York, Pa., E.E. U.U.

Representante en España

Luis García Cazaña

BILBAO

Agencia de la Sociedad Anónima Industrial de Ferrocarriles

(Bahndindustrie Actien-Gesellschaft)

Hannover-Herrenhausen (Alemania)

5, Calle San Vicente, 5

BILBAO

Apartado en Correos núm. 214

Fábrica de materiales

para

Vías portátiles y fijas

Vagonetas,

Carriles, Cambios de vía,

Placas giratorias, Rodámenes,

Ruedas sueltas

Material de alquiler



Sanjinés y Compañía

INGENIEROS

Campa de la Salve. -- Bilbao

Grandes talleres electro-mecánicos. Maquinaria y material eléctrico. Aparatos de medición

Representantes de la importantísima casa

Bergmann - Electricitäts - Werke, de Berlín

Acumuladores EDISON

Reparaciones de Automóviles

BARRENECHEA, CAREAGA y COMPAÑÍA

GRABADORES

ESPAÑA EIBAR GUIPÚZCOA

Establecimientos

DECAUVILLE

MADRID

BILBAO

HUELVA

GIJÓN

BARCELONA

Monte Esquinza, 18

Marqués del Puerto, 2

Agencia á cargo de D. Luis Romero

Plaza del Carmen

Diputación, 369

Ferrocarriles portátiles y fijos

Grandes existencias

Grandes existencias



Venta -- Alquiler -- Cambio -- Material de ocasión

POSTES KYANIZADOS

de la **Selva Negra** para Telégrafos y Teléfonos, Transportes de fuerza eléctrica, Tranvías, etc.
Importación en gran escala

Firma J. Himmelsbach, Friburg (BADEN)

Gran Premio, Milán 1906

Gran Premio, Marsella 1908

Diploma de honor, Nancy 1909

Pídanse precios y detalles a la delegación exclusiva para el Norte de España

R. DE EGUREN, Ingeniero; Apartado 122.-BILBAO

Sociedad General

de Industria y Comercio

Compañía Anónima domiciliada en Bilbao

Capital: Ptas. 25.000.000

Abonos compuestos y primeras materias para toda clase de cultivos, adecuados a todos los terrenos.

Productos Químicos

LABORATORIOS para el análisis de tierras

Los pedidos deberán dirigirse a

MADRID, Villanueva, n.º 11

ó al domicilio social

Dirección Telegráfica: GEINCO

**Carbón de vapor
de superior calidad**

MARCA Bentinck

Se ruega a los importadores pidan este carbón a sus *corresponsales de Newcastle*. Con cribas mecánicas a percusión modernas y limpia esmerada a mano se obtiene, al embarque sobre vagones, un carbón fuerte de primera, libre de polvo é impurezas.
 Producción diaria, mil toneladas.

MAURICIO LEDOUX

Almacenes y Oficinas: Uribitarle, letra C

— BILBAO —

DIRECCIÓN POSTAL || DIRECCIÓN TELEGRÁFICA
APARTADO 193 || ESCOTUB. — BILBAO
TELÉFONO 1.29

TUBOS DE HIERRO Y DE ACERO
 para conducciones de agua, gas, vapor, air comprimido
Tubos especiales para calefacción
Tubos de acero s n sold dura para calderas
Accesorios de hierro forjado y maleable
 Canalizaciones de todas clases ejecutadas según dibujos
ROBINETERIA INDUSTRIAL PARA VAPOR, AGUA Y GAS
SOLDADURA AUTÓGENA DE LOS METALES

EXISTENCIAS CONSIDERABLES EN ALMACÉN

ALMAGEN DE MADERAS FINAS,

tales como: Roble de Hungría y de América, Caoba de Cuba y de México, Cedro de Cuba, Nogal Americano y Saten, Teka de Moulmein y de Java, Palosanto, Etano, Amaranto, etc. etc.

Guayacán, á 0,40 ptas el kilo

Pino del Norte y de América. Gran Fábrica de Entarimados finos (parquets). Especialidad en parquets sobre betún asfalto, muy recomendables para Iglesias, hospitales, casinos, centros de enseñanza, etc. etc.

TOMAS ECHEVERRIA

ZABALBIDE. — Teléfono 150

Interesante

Llamamos la atención de los propietarios, arquitectos, contratistas, pintores-decoradores y demás personas interesadas en el buen aspecto y conservación de fachadas é interiores de edificios que para la mejor defensa de sus intereses se recomiendan los productos de nuestra **Fábrica de colores, pinturas, barnices, etc.**, la más importante de España en su género, y se convencerán de que no es necesario acudir al extranjero para encontrar pinturas de primera calidad con las que puede garantizarse tan buen resultado como con las mejores marcas inglesas y francesas siendo nuestros precios mucho más económicos, empleándose en su esmerada elaboración los mejores productos y los procedimientos industriales más adelantados.

Especialidad en pinturas para buques, colores en polvo y pasta, pintura preparada al aceite y esmalte, barnices de todas clases, masilla para vidrieros, etc.

PÍDANSE MUESTRAS Y PRECIOS A

Romero, Muñuzuri y C.ª

Fábrica de pinturas. Deusto (Bilbao). — Tel. 618
 Despacho y Oficinas: Bilbao, Plaza de Albia 2. — Tel. 1.373

Agradeceremos a nuestros lectores que al dirigirse a los anunciantes citen la REVISTA BILBAO, Mercan'Il, Minera, Industrial y Marítima

ALTOS HORNOS DE VIZCAYA BILBAO

Sociedad anónima. — Capital Social: 32.750.000 Ptas.

Fabricas de hierro, acero y hojalata en Baracaldo y Sestao

Lingote al cok de calidad superior al Bessemer y Martin-Siemens

Hierros pudelados y homogéneos en todas las formas comerciales.

ACEROS BESSEMER, SIEMENS-MARTIN Y TROPENAS

en las dimensiones usuales para el comercio y construcciones.

Fabricación especial de hojalata.—Cubos y baños galvanizados.—Latería para fábricas de conservas.—Envases de hojalata para diversas aplicaciones.—Impresión sobre hojalata en todos colores.

Dirigir toda la correspondencia a ALTOS HORNOS DE VIZCAYA.—BILBAO

Carriles Vignole

PESADOS Y LIGEROS, PARA FERROCARRILES, MINAS Y OTRAS INDUSTRIAS

Carriles Phoenix ó broca para tranvías eléctricos.—Viguería para toda clase de construcciones.—Chapas gruesas y finas.—Construcciones de vigas armadas para puentes y edificios.—Fundición de columnas, calderas para desplantación y otros usos y grandes piezas hasta de 20 toneladas



TALLERES DE ZORROZA

OFICINAS: ZORROZA, BILBAO.—TELEGRAMAS: ZORROZA, BILBAO

CONSTRUCCIONES DE PUENTES, calderas de vapor, suelos de hierro, columnas y armaduras para edificios.

MÁQUINAS DE VAPOR, turbinas, tornos, máquinas para hacer remaches, taladros de pared, bombas de varios sistemas, transmisiones de movimiento.

MATERIAL PARA LA EXPLOTACIÓN DE MINAS, tambores y frenos para planos inclinados, templadores para idem, vagonetas y volquetes para transportes de mineral.

HORNOS DE CALCINAR

Instalaciones completas de LAVADEROS DE CARBÓN

GRÚAS DE CORREDERA para talleres, con movimiento á mano y por transmisión por cable, grúas para muelles, montacargas con freno automático.

COLUMNAS DE FUNDICIÓN sencillas y de adorno.

MATERIAL FIJO PARA FERROCARRILES, cambios de vía, placas giratorias, semáforos, tanques, etc.

LLAVES de paso de todas dimensiones para conducciones de agua á vapor.

Informes y presupuestos francos á quien los pida

VICENTE CORREAS

CORREDOR MARÍTIMO

Sworn Ship Broker

Despacho de buques BILBAO

Interesante á la Industria

Desincrustante Marco Olmos

CON REAL PRIVILEGIO DE INVENCION.—FUERZA DE VAPOR A los Sres. Armadores, Industriales, Maquinistas y Compañías de ferrocarriles se les recomienda el ya acreditado

DESINCRUSTANTE MARCO OLMOS

que tan maravillosos resultados obtiene, pues á la par que quita las antiguas incrustaciones, evita la formación de las mismas en toda clase de calderas sin atacar en lo más mínimo á ninguna clase de metal.—Depositarios y representantes únicos en Bilbao

AMANN Y GANA —AYALA

TRABAJO NOCTURNO

Dos horas 5 pesetas

Señoras y caballeros: se pueden ocupar en la elaboración de un maravilloso invento alemán, de fácil ejecución. Se practica en casa de día y de noche valiéndose de luz artificial (eléctrica, gas, petróleo ó con la de una cerilla, misma). Facilitamos trabajo que adquiere esta Casa para una propaganda religiosa mundial y remitimos á todo rincón de España instrucciones y muestras gratis solicitándolo en una simple cartulina postal á nombre del director de la Unión Romana Universal. MADRID

CABLES de todas clases

VIAS AÉREAS

de todos sistemas

Transbordadores = Planos inclinados

Sdad. Franco - Española

de Trefilería, Cablería y Tranvías Aéreos

Apartado 67 - BILBAO - Teléfono n.º 3.122

Sociedad Anónima TALLERES DE DEUSTO

FABRICACION DE ACEROS Y HIERROS MOLDEADOS

sistemas **SIEMENS y ROBERT**

Piezas de Forja, etc., etc.

APARTADO NÚMERO 41

DIRECCIÓN TELEGRÁFICA:

"Talleres de Deusto"-Bilbao

APLICACIONES

Para la Agricultura.—Raspas, Rastrillos, Azadas, Azadones, Piezas de Arados, Rejas, Vertederas, etc., etc.—**Para Minas y Ferrocarriles.**—Ruedas, Ejes-montados, Cruzamientos, Cambios de vía, toda clase de piezas para Vagones, etc.—**Para Constructores.**—Cilindros de prensas hidráulicas, Acumuladores, Bombas, Engranajes, Cilindros de laminación etc.—**Para Marina.**—Rodas, Codastes, Hélices-ejes, Anclas, Barbotones, Estopores, etc.—**Para Tranvías.**—Cambios de vía, Corazones, Ejes, Trucks de todos sistemas, etc.—**Para Industrias Eléctricas.**—Inductores, Piezas polares, Núcleos de imanes, etc.

ESPECIALIDAD EN RUEDAS Y EJES MONTADOS

Toda clase de piezas sobre modelo ó planos

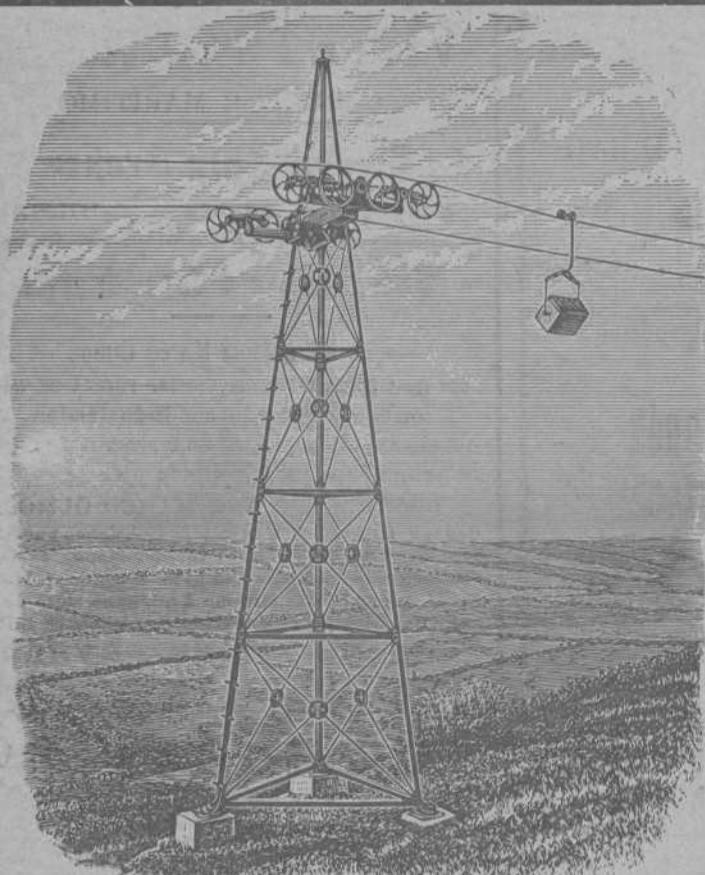

VIAS AÉREAS SISTEMA ROE

El único sistema con un solo cable que da todas las garantías de su buen funcionamiento, con las ventajas de ser el más moderno, más sencillo y más económico en su montaje y funcionamiento.

Domina cualquier pendiente y los pandos más extensos con completa seguridad, adaptándose al transporte de cualquier material.

Transporta desde 20 á 20.000
ó más toneladas diarias

Numerosas instalaciones en España y demás países del Mundo

Para presupuestos y folletos ilustrados dirigirse á

Los únicos fabricantes

Ropeways, Limited

Casa principal
2 & 3 Eldon Street
LONDRES

Sucursal en España: Calle Particular de Allende, Chalet, núm. 7 — Bilbao
Telegramas: ROPEWAYS, London. Teléfono 12.780. Central.—ROPEWAYS, Bilbao. Teléfono 911

Establecimientos
EN BILBAO
Plaza Circular, 1
Ribera, 5



Maquinas Singer y Wheeler & Wilson para coser
Exclusivas de la Compañía Singer de máquinas para coser

TODOS LOS MODELOS A PESETAS 2,50 SEMANALES

Pídase el catálogo ilustrado que se da gratis

MÁQUINAS PARA TODA INDUSTRIA EN QUE SE EMPLEE LA COSTURA.—Se ruega al público visite nuestros Establecimientos para examinar los bordados de todos estilos; encajes, realce, matices, punto vainica, etc., ejecutados con la máquina DOMÉSTICA BOBINA CENTRAL, la misma que se emplea universalmente para las familias en las labores de ropa blanca, prendas de vestir y otras similares.

Establecimientos en todas las principales poblaciones de España



Establecimientos
EN BILBAO
Plaza Circular, 1
Ribera, 5