

Revista Bilbao

MERCANTIL, MINERA, INDUSTRIAL Y MARÍTIMA
Fundada en 1894

Año XVII

Bilbao 15 de Abril de 1911

Núm. 838

— Turbo-dinamos • Turbinas Hidráulicas —
Transportes de fuerza • Dinamos • Motores
- Transformadores • Aparatos de caldear -
- - Gran existencia de máquinas - -
y toda clase de materiales eléctricos

A. E. G.-Thomson Houston Ibérica

SOCIEDAD ANÓNIMA

Oficina de instalaciones
Gran Vía, 34. Bilbao
ESTUDIOS Y PRESUPUESTOS GRATIS

DECAUVILLE

FERROCARRILES PORTATILES Y FIJOS (véase anuncio página I)

MARIANO DE CORRAL

Talleres de Construcciones Metálicas

Construcción de material móvil y fijo para ferrocarriles y minas.—Puentes
y armaduras para cubiertas.—Piezas forjadas y estampadas.—Fundición de hierro, acero y otros metales

Compañías de ferrocarriles que tienen en sus líneas materiales contruidos por esta casa

Bilbao á Portugalete.—Norte y Madrid á Zaragoza y Alicante.—Vagones cubas de las «Bodegas Bilbaínas».—Bilbao á Durango y San Sebastián.—Luchana á Munguía.—Bilbao á Lezama.—La Robla á Valmaseda y Luchana.—Bilbao á Santander.—Castejón á Soria.—Villaodrid á Rivadeo.—Bilbao á las Arenas y Plencia.—El Astillero á Ontaneda.—Cantábrico de Santander y otros muchos ferrocarriles mineros y fábricas, como las de Castro-Alén, Mutioloa, Hulleras de Sabero, Minas de Heras y de Nueva Montaña de Santander, La Basconia y Altos Hornos de San Francisco.—Tranvías de San Sebastián á Rentería y de Bilbao á Durango y Arratia.—Tranvía de Linares.—Ferrocarril de Teberga á Trubia.—Andoain á Plazaola.—Aznalcollar á Sevilla.—Cala á Sevilla, etc., etc.

Pidanse informes de esta Casa á los señores Ingenieros de las Compañías ferroviarias antes de decidir sobre los pedidos de materiales.



DIRECCIÓN TELEGRÁFICA: CORRAL, BILBAO

Construcciones
Mecánicas y Eléctricas
Sociedad Anónima

BARCELONA RAMBLA DE SANTA MONICA, 6

MADRID
GALDO, 3

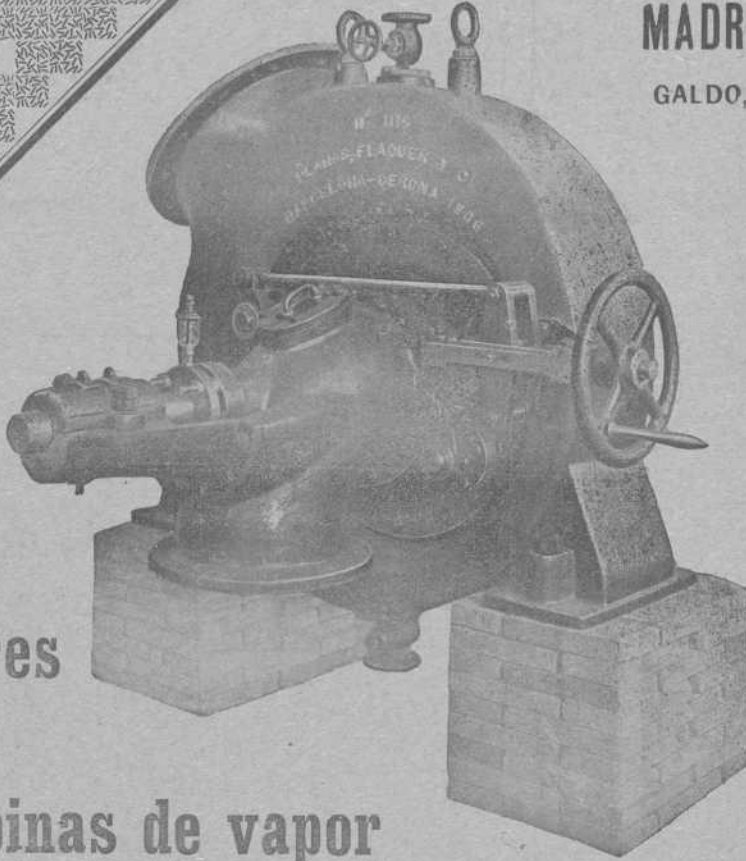

Turbinas
Dinamos-Motores
Transformadores
Bombas - Gruas - Turbinas de vapor

Carlos Hoppe y Compañía

CORREDORES MARÍTIMOS Y JURADOS

CONSIGNATARIOS DE BUQUES

Fletadores—Comisiones—Consignaciones—Representantes de la Dampfschiffahrts **Neptun** con servicio regular de vapores entre *Amberes, Rotterdam* y el *Norte de España* y viceversa, admitiendo carga directamente para dichos puertos, y con transbordo para los principales del mundo.—Línea regular de vapores entre Nueva York y Bilbao.—Agentes Generales de las Compañías de Seguros Marítimos, Fluviales y Terrestres.

La Mannheim y La Nord Deutsche
y de la Compañía de Seguros contra incendios y sobre la vida

“The Liverpool & London & Globe”

COMISARIOS DE AVERÍAS

Casas en Santander, San Sebastián y Pasajes.—En Bilbao, Alameda Mazarredo, 1, T. 111

Laboratorio Químico

A. AMOUROUX
Ingeniero Químico

de
Y

L. FONTAINE
Ingeniero Agrónomo

Especialidad de análisis minerales y metalúrgicos

HUELVA

CALLE DE SEVILLA 22
Y 22 DUPLICADO

Abonos, Aguas, etc.

Arbitrages

Contratos a precios reducidos

BILBAO

27, CALLE COLÓN DE LARREÁTEGUI, 27

REVISTA BILBAO

MERCANTIL, MINERA, INDUSTRIAL Y MARÍTIMA

Fundada en 1894

PRECIOS DE SUSCRIPCIÓN

Bilbao, un año.....	Ptas. 12,00
Provincias id.....	» 16,00
Extranjero, id.....	Fcos. 24,00
Número suelto.....	Ptas. 0,50
Idem atrasado.....	» 1,00

DIRECTOR PROPIETARIO

LUIS RUY-WAMBA

REDACCIÓN Y ADMINISTRACIÓN: BARROETA ALDAMAR, 8
IMPRESA: IBÁÑEZ DE BILBAO, 6

PRECIOS DE ANUNCIOS

En el texto, línea.....	Ptas. 1,00
En notas sueltas id.....	» 0,50
Comunicados, id.....	» 2,00

SE PUBLICA LOS SÁBADOS

CORRESPONSALES:

London E. C.—Walter Judd, Ltd.
5, Queen Victoria Street

BERLIN.—Mr. Rudolf Mosse
Jerusalem Strasse 46/49

PARIS.—John F. Jones y C.^a
31, bis, Faubourg Montmartre

NEW YORK.—Gotham Advertising Company
95, Liberty Street

BLEICHERT

LEIPZIG: Representantes: José y Juan de Goyoaga, BILBAO, Colón de Larreátegui, 15 y 17.

Miguel Milano, MADRID, Núñez de Balboa, 7.

Luis G. Ferrán, BARCELONA, Furtuny, 7.

Vías aéreas, Grúas, Cubetas-dragas. — Vías suspendidas eléctricas. — Instalaciones para depositar ripios y escorias.

:: :: :: Instalaciones de transporte de todas clases :: :: ::

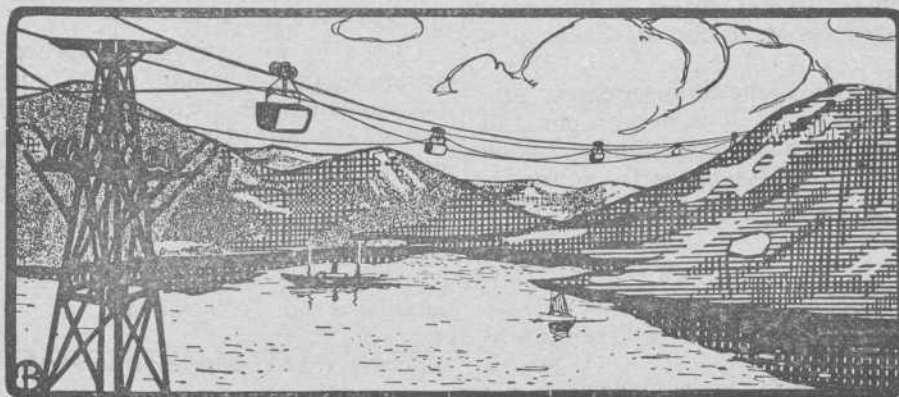

Crónica Mercantil é Industrial

Ferrocarril de la Sierra de Cartagena

Los resultados de esta empresa en 1910 no han sido satisfactorios, elevándose las pérdidas á 23.175 francos, que con los 28 516 de 1909 suman un total de pérdidas de 51.691 francos, equivalente al 4,05 por 105 de su capital de 1.275.000 francos.

El total inmovilizado es de 3.098.454 francos, suma á que asciende el capital, acciones y obligaciones en circulación.

Ferrocarril Central Catalán

El ejercicio de 1910 ha sido de mejores resultados que el de 1909, según se desprende del examen del balance publicado por esta empresa belga que explota la línea de Martorell á Igualada (39 kilómetros).

Durante el ejercicio los productos de la línea han permitido disminuir el inmovilizado en 235.973 pesetas, á la par que amortizar 171.500 pesetas en obligaciones, disminuyendo la cuenta de acreedores, que de 108.000 pesetas pasa á 103.000. Aumenta en cambio el realizable y disponible, que pasa de 180.437 pesetas á 266.589. Los beneficios que pasan á cuenta nueva se elevan á 4.144 pesetas.

MARCA



REGISTRADA

Sömme & Sundt, Bilbao. Hurtado de Amézaga, 1

Almacén de maquinaria y taller de construcción

Gran surtido
de **Correas**
de **Balata-Atlas**
y de **Cuero**.
Calidad superior

Motores
eléctricos
de
Norsk Elektrisk-
Brown Boveri

Maquinaria
para Fábricas de
Conservas
y para
Molinos harineros

Molinos
trituradores
para minerales
y otras materias
Desintegradores

Banco de Tolosa

En la villa de este nombre, y ante el Notario de la misma don Salvador Martínez, se ha constituido esta nueva Sociedad de crédito, con un capital de 1.500.000 pesetas, dividido en acciones de á 500, totalmente suscriptas, y cuyo objeto es dedicarse á toda clase de operaciones propias de las entidades de crédito. Forman el Consejo de Administración de este nuevo Banco D. Gervasio Aramburu, Presidente; D. Francisco Zubeldía, Vice-presidente; D. Pedro Limousín, D. Joaquín Elosegui y D. Roque de Alday, Vocales; D. Gregorio Mendía, Secretario.

Desempeñará la Gerencia D. Antonio de Eléxpuru, y Sub-Director D. José María Mendía.

Deseamos á la nueva entidad gran éxito en sus operaciones, esperando que en ella tengan apoyo el comercio é industria de tan industriosa comarca.

Sociedad Anónima Estaños del Río Dnero

Para la explotación de los yacimientos de estaño sitios en Almaraz y Pereruela (Zamora), se ha constituido en Irún, esta nueva empresa, con un capital de 3.125.000 pesetas oro, dividido en dos series de acciones de á 100 y 500 pesetas oro, respectivamente. Se crean, además, 15.000 partes de fundador, que se adjudican á los aportadores M. Baron de Sanckeu y de la Ferriere.

Los beneficios que se obtengan se distribuirán en las proporciones siguientes: 5 por 100 al fondo de reserva, 5 por 100 á las acciones y 5 por 100 para la creación de un fondo especial de reserva; del resto percibirán 15 por 100 las partes de fundador, 10 por 100 el Consejo, 5 por 100 el personal y el sobrante los accionistas.

Asturiana de Minas

El anuncio de que el dividendo de esta Compañía será de 250 francos contra 200, ha hecho que la acción suba de francos 5.750 á 6.198. El pago de ese dividendo tendrá lugar en Junio, y aun teniendo en cuenta esto, la capitalización del título á ese cambio no excede mucho de 4 por 100 (4,03 por 100).

El Banco del Río de la Plata

Comienza ya á seguir la nueva orientación que se ha trazado al aumentar su capital. Según informes que la prensa extranjera publica, este establecimiento ha emitido recientemente en Buenos Aires 50.000 acciones, de á 5 libras esterlinas, de la Sociedad The Cabo Cabana and Land Ltd., cuyo capital es de 1.550.000 libras esterlinas.

La Ley Azucarera

En el Congreso de los Diputados se ha tomado en consideración una proposición de Ley de D. Leopoldo Romeo, por la cual se deroga la vigente Ley Osma, autorizándose la construcción de nuevas fábricas azucareras. Parece que el Gobierno hará suya esta proposición de Ley.

Nueva fábrica de alcohol industrial

Patrocinada por importantes elementos de Zaragoza, trátase de constituir una Sociedad anónima para la explotación de una fábrica de alcohol industrial vínico y sus residuos á base de remolacha azucarera. El capital social se fija en un millón de pesetas, dividido en acciones de á 500.

La casa Lizabe aporta su fábrica á la nueva Sociedad.

Crédito de la Unión Minera

La Memoria aprobada en la Junta general ordinaria, recientemente celebrada por los accionistas de este establecimiento contiene las operaciones realizadas en el ejercicio de 1910. Se observa que la marcha de esta Institución ha sido normalmente progresiva, notándose aumento en casi toda clase de operaciones, derivándose, como consecuencia, que el resultado de los beneficios líquidos ha sido de pesetas 1.226.608,4 contra 1.124.337,95 en el año de 1909: ó sea un aumento de pesetas 102.270,09.

Convencido el Consejo de los excelentes efectos que en la práctica ha producido el procedimiento adoptado en los años anteriores para la distribución de beneficios, ha juzgado conveniente seguir idéntico criterio en la aplicación de las utilidades obtenidas en el ejercicio de que se trata y, por ello, después de repartir á los accionistas el 12 por 100 sobre el desembolso de las acciones y aplicar 100.000 pesetas á la amortización de participaciones mineras, ha llevado al segundo fondo de reserva 325.000 pesetas, y completado el fondo de reserva estatuario con 50.000 pesetas.

Puerto de Castro-Urdiales

Mineral exportado hasta el 10 de Abril de 1911

(REMITIDO POR LOS SRES. PORTILLO, IBÁÑEZ Y COMPAÑÍA)

BUQUES	DESTINO	Toneladas	CARGADORES
SUMA ANTERIOR.		116 335	
Advance	Boulogne	1.786	Luis Ocharan
Dicido	Newport	2.360	Dicido Iron Ore
Sestao	Rotterdam	2 300	C.ª Minera de Setares
Sunlight	Briton Ferry	1.510	Dicido Iron Ore
Mar Blanco	Rotterdam	3.113	Chávarri y Compañía
TOTAL.		127 404	

Construcciones, Instalaciones y Reparaciones Electro-Mecánicas

MAQUINARIA, APARATOS Y MATERIALES ELECTRICOS

INSTALACIONES COMPLETAS PARA MINAS

Oficinas técnicas—Almacenes—Talleres

R. DE EGUREN

INGENIERO

Gran Via, 35
BILBAO

Los transportes aéreos

El grabado representa un tranvía aéreo construido por la casa J. Pohlig, Sociedad Anónima, Colonia cerca de Zalatna,

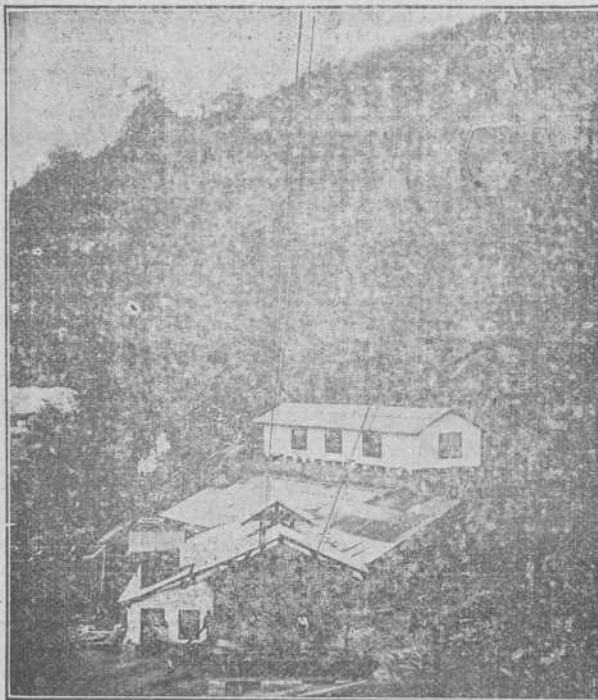

Estación de carga.

en Hungría, para la Sdad. Anónima Oberungarische Eise und Huttenwerks.

Esta línea, como lo demuestra el grabado, no solamente vence pendientes de muchísima inclinación, sino que también tiene la mayor tensión libre que hasta ahora ha sido construida siendo la distancia libre entre dos de los caballetes de la línea 1400 metros.



Tensión libre de 1.400 metros

Junta de Obras del Puerto de Bilbao

Recaudación de impuestos durante el mes de Marzo último

IMPORTACION

Extranjero.	Carbón.	15.522,05
	Escorias de hierro, etc.	997,50
	Carga general.	10.045,58
Cabotaje.....	Carbón.	6.352,25
	Escorias de hierro, etc.	407,42
	Lingote de hierro.	00,00
	Carga general	3.645,96

EXPORTACION

Extranjero.	Mineral de hierro.	140 803,60
	Lingote de hierro.	774,76
	Carga general.	1.373,70
Cabotaje.....	Carbón, escorias de hierro etc.	241,80
	Mineral de hierro.	680,51
	Lingote de hierro.	1.152,39
	Carga general.	7.347,91

TOTAL PESETAS. 189.345,42

Bilbao 1.º de Abril de 1911.—El Presidente, Ramón de la Sota; El Secretario-Contador, José de Solozabal.

De este modo ha sido posible atravesar un valle profundo sin gran dificultad, mientras que el paso por este valle por cualquier instalación de transporte colocada en el suelo hubiera ocasionado dificultades enormes y los correspondientes gastos.

La instalación es una nueva prueba de que los tranvías aéreos sistema «Pohlig» son indispensables para el transporte de grandes cantidades de materiales en regiones montañosas.



**ENGRANAJES
CORTADOS A MAQUINA**

Engranajes de precisión

PARA

AUTOMÓVILES

Font, Campabadal y C.ª

BARCELONA

Representantes

Hijos de José Eusebio Rochelt

BILBAO

Sociedad minera "El Guindo,"

Esta importante Sociedad minera domiciliada en Madrid, y que explota ricas minas de plomo en La Carolina, nos ha enviado la Memoria aprobada en Junta general celebrada el 8 de los corrientes.

En dicho documento se pone de manifiesto la baja que tuvieron los minerales de plomo en 1910, si bien en 1911 el mercado se presenta con alguna mejora.

Y para mayor ilustración de sus accionistas, a la Memoria acompaña un informe sobre los trabajos ejecutados y resultados obtenidos en las minas de la Sociedad en 1910.

Refiere que en el pozo *El Guindo* se ha instalado una potente máquina de extracción de 250 HP, de fuerza, pero esta innovación con las reformas que la misma llevaba consigo obligó a tener fuera de servicio dicho pozo durante tres meses.

En 10.^a planta del mismo pozo se instaló una bomba centrífuga de 150 HP, que eleva las aguas de la mina directamente hasta la superficie, y que ha funcionado a satisfacción desde el primer momento.

También en el pozo II, *La Manzana*, en su 9.^a planta se ha montado una bomba del mismo tipo que la anterior, de 100 HP, y que asegura completamente el desagüe de la mina.

Y finalmente se instaló una bomba eléctrica en el pozo III, *La Urbana*, que por la proximidad del filón norteado tiene una afluencia de aguas algo mayor que los otros pozos. Su

fuerza es de 100 HP y se construyó especialmente en bronce para resistir mejor a las aguas aciduladas de aquella región.

Aparte de lo mencionado, se ha instalado el servicio eléctrico en las lavas de *El Guindo* y *La Manzana*, el alumbrado eléctrico en todas partes y las líneas de conducción de la superficie y subterráneas y todas las demás instalaciones inherentes a este servicio.

Fácil es comprender que todas estas modificaciones importantísimas del servicio han tenido necesariamente que causar honda perturbación en los trabajos interiores de las minas, principalmente en *El Guindo*, y tan sólo merced a una disposición cuidadosa y de largo tiempo prevista ha sido posible el conseguir una producción que en *El Guindo* supera algo a la del año anterior y que en *La Manzana* ha aumentado considerablemente.

Las metalizaciones en general han sido muy satisfactorias, aunque trechos largos, sobre todo en 9.^o nivel de *El Guindo* y 8.^o de *La Manzana*, resultaron bastante pobres durante gran parte del año; en cambio, la parte Poniente de *El Guindo* y la zona más profunda de *La Manzana* resultaron mucho más ricas de lo previsto, y la última galería de *El Guindo*, que es la 10.^a, hasta donde ha profundizado el pozo maestro en 1910, lleva una metalización muy hermosa y constante de 10 a 15 centímetros a ambos lados del pozo I.

En el pozo III, *La Urbana*, se cortó el filón primero a los 130 en excelentes condiciones, aunque con escasa metalización, como correspondía a la poca profundidad; se sigue, sin embargo, la exploración del filón en este nivel y en ambos sentidos. Enseguida se reanudó la profundización del pozo maestro, que se llavará hasta los 200 metros (nivel 9.^o de *El Guindo* y de *La Manzana*).

Hoy el pozo ha alcanzado una profundidad de 163 metros

Termina el informe con la siguiente conclusión autorizada por la firma del Sr. Wittelsbach, Director de la Sociedad:

«Sometiéndolo este informe al Consejo, tenemos la satisfacción de hacer constar que las condiciones de nuestras minas son muy satisfactorias en cuanto a instalación y servicio, así como también en lo que se refiere a metalizaciones. Esperamos con fundamento el aumentar la producción, tanto en *El Guindo* como en *La Manzana*, y al empezar hacia fin del año con la producción en *La Urbana*.

Dotados ya nuestros pozos de las instalaciones más modernas, que nos permitirá hacer la extracción en gran escala y con la mayor economía posible, a poco que mejore algo el precio, el beneficio será grande y duradero.»

Distancia en millas entre puertos españoles y puertos del Océano Atlántico Norte

PUERTOS DEL OCEANO ATLANTICO NORTE

PUERTOS ESPAÑOLES	Ardozsan	Ayr	Barry	Bass-Indre	Boucau	Bayona	Bristol	Burdeos	Cardiff	Chantenay	Funchal (Madera)	Glasgow	La Pallice	La Rochelle	Nantes	Newport	New-York	Panillac	Penarth	Rochefort	Saint Nazaire	Swansea	Troon
Alicante	1.672	1.667	1.445	1.294	1.235	1.236	1.478	1.315	1.458	1.297	920	1.697	1.270	1.270	1.298	1.468	*	1.291	1.455	1.276	1.270	1.433	1.669
Almería	1.514	1.509	1.305	1.134	1.075	1.076	1.312	1.155	1.290	1.137	760	1.539	1.110	1.110	1.138	1.300	*	1.131	1.287	1.116	1.110	1.279	1.511
Avilés	753	748	520	298	189	190	558	303	553	301	890	778	260	260	302	547	*	279	532	266	274	515	750
Barcelona	1.883	1.878	1.656	1.514	1.455	1.456	1.691	1.535	1.664	1.517	1.140	1.908	1.490	1.490	1.518	1.676	3.750	1.511	1.661	1.496	1.490	1.646	1.880
Bilbao	780	775	552	265	68	70	582	221	560	268	1.020	805	190	190	269	572	3.140	197	557	196	241	545	777
Cádiz	1.315	1.310	1.085	929	870	871	1.115	950	1.093	932	570	1.340	905	905	933	1.105	3.170	926	1.090	911	905	1.080	1.312
Cartagena	1.608	1.603	1.373	1.224	1.165	1.166	1.403	1.245	1.383	1.227	850	1.633	1.200	1.200	1.228	1.393	*	1.221	1.380	1.206	1.200	1.358	1.605
Castro	773	768	545	241	79	80	575	214	535	244	1.005	798	193	193	245	565	*	190	550	199	237	538	770
Coruña	785	780	565	378	330	331	595	408	575	381	780	810	362	362	382	585	*	384	572	368	354	555	782
Gijón	753	748	520	290	167	168	558	286	535	293	905	778	245	245	294	547	*	262	532	251	266	515	750
Huelva	1.285	1.280	1.052	912	853	854	1.091	933	1.070	915	565	1.310	888	888	916	1.082	*	909	1.067	894	888	1.050	1.282
Mahón	1.992	1.987	1.767	1.606	1.547	1.548	1.801	1.627	1.775	1.609	1.232	2.017	1.582	1.582	1.610	1.787	*	1.603	1.772	1.588	1.582	1.757	1.989
Málaga	1.430	1.425	1.201	1.054	995	996	1.240	1.075	1.213	1.057	680	1.455	1.030	1.030	1.058	1.225	*	1.051	1.210	1.036	1.030	1.195	1.427
Pasajes	805	800	576	270	21	22	607	190	585	273	1.063	830	175	175	274	595	*	166	582	181	246	563	802
Ribadeo	*	*	*	*	*	*	*	340	*	331	*	*	*	*	*	*	*	*	*	*	*	304	*
S. Esteban de Pravia	*	*	*	*	*	*	*	303	*	*	*	*	*	*	*	*	*	*	*	*	*	*	*
Santander	769	760	537	264	99	100	567	227	545	267	985	790	201	201	268	557	*	203	542	207	240	530	762
Sevilla	1.355	1.350	1.122	966	907	908	1.161	987	1.140	969	623	1.380	942	942	970	1.152	*	963	1.137	948	942	1.120	1.352
Tarragona	1.850	1.845	1.626	1.474	1.415	1.416	1.660	1.495	1.633	1.477	1.100	1.875	1.450	1.450	1.478	1.645	*	1.471	1.630	1.456	1.450	1.615	1.847
Torrevieja	1.645	1.640	1.422	1.266	1.207	1.208	1.450	1.287	1.430	1.269	*	1.670	1.242	1.242	1.270	1.440	*	1.263	1.427	1.248	1.242	1.410	1.642
Valencia	1.756	1.751	1.545	1.374	1.315	1.316	1.560	1.395	1.539	1.377	1.000	1.781	1.350	1.350	1.378	1.551	*	1.371	1.536	1.356	1.350	1.521	1.753
Vigo	875	870	650	483	417	418	687	497	665	486	702	900	477	477	487	677	*	473	662	483	459	640	872
Vivero	*	*	*	*	*	*	*	360	*	*	*	*	*	*	*	*	*	*	*	*	265	*	*

(1) Véase los números 826 y 830.

Gran Premio Exposición Bruselas 1910

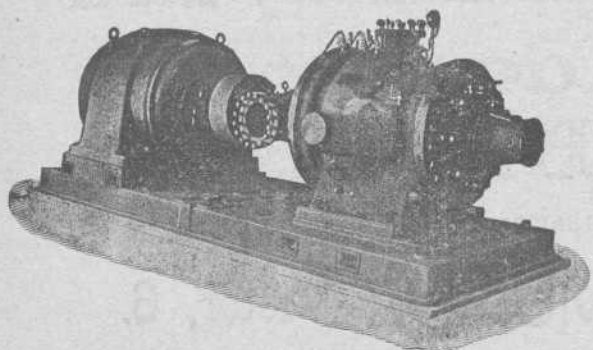
MADRID:
Barquillo, 33**WEISE Y MONSKI**BILBAO:
Gran Vía, 1

BOMBAS CENTRÍFUGAS
y de pistón para todos usos
BOMBAS de vapor DUPLEX
COMPRESORES de aire

Gran Premio Exposición Bruselas 1910

Banco de Cartagena

SU SITUACIÓN EL DÍA 31 DE MARZO DE 1911

ACTIVO	Pesetas
Caja y Banco de España	5.724.981,30
Fondos públicos	2.370.339,04
Descuentos sobre la plaza	7.752.342,56
Efectos á cobrar	7.209.926,80
Cuenta corriente con garantía personal	3.388.241,20
» » » de valores	4.040.265,62
Solares en el Ensanche de Cartagena	20.758,85
Corresponsales	4.379.931,47
Varios	439.135,83
Inmuebles	621.858,82
Mobiliario	99.416,62
Cámara acorazada de Cajas de alquiler	66.750,16
TOTAL	36.113.948,27
<i>Valores nominales</i>	
Depósitos en custodia	23.967.503,92
Idem necesarios	335.500
Idem garantía	5.464.919,54
TOTAL GENERAL	65.881.871,73
PASIVO	
Cuentas corrientes	7.402.948,34
Imposiciones á fecha fija	1.476.388,07
Imponentes de la Caja de Ahorros	14.580.885,23
Efectos á pagar	208.396,51
Corresponsales	694.013,66
Varios	200.070,29
Dividendos á pagar	17.750,50
Utilidades líquidas	233.495,67
Fondo de reserva Estatuario	1.000.000,00
2.º Fondo de reserva (voluntario)	300.000,00
Capital	10.000.000,00
TOTAL	36.113.948,27
<i>Valores nominales</i>	
Deposites. de efectos en custodia	23.967.503,92
Acreedores por dep. necesarios	335.500
Depósitos de valores en garantía	5.464.919,54
TOTAL GENERAL	65.881.871,73

V.º B.º—El Director General, *Joaquín Payá*.—El Interentor, *Rafael Sierra*.

NUEVAS SOCIEDADES

INSCRIPTAS EN EL REGISTRO MERCANTIL

J. González y Compañía.—Sociedad mercantil regular colectiva, formada por D. José González de Peñalva y Otaduy, don Constantino Muguruza y Martínez de la Hidalga, D. Manuel Martínez Castillo y D. Juan José Santamaría y Estefanía. Domicilio: Bilbao. Duración: cinco años. Objeto: Dedicarse á la compra y venta al contado ó á plazos, de muebles, tejidos, artículos de relojería y otros cualesquiera que á la misma pudieran convenir. Capital social, 140.631 pesetas y 11 céntimos, aportadas en la siguiente proporción: D. Manuel Martínez, 59.906 pesetas 25 céntimos, D. Constantino Muguruza, 37.934 pesetas 47 céntimos, D. José González de Peñalva, 27.317 pesetas 15 céntimos y D. Juan José Santamaría 15.473 pesetas 24 céntimos. La administración de la Sociedad y el uso de la firma social, estarán exclusivamente á cargo del socio D. Manuel Martínez Castillo. Se constituyó en escritura otorgada el 1.º de Febrero de 1911 ante el notario de Bilbao, D. Felipe Barrena y Aguirrezabala.

Cobos y Yubero.—Sociedad mercantil regular colectiva formada por D. Eustaquio Cobos Alvarez y D. Antonio Yubero Sánchez. Domicilio. Bilbao. Duración: Indefinida. Objeto: Explotación de una fábrica de cajas de cartón sin que puedan dedicarse á otra clase de especulaciones sin previo acuerdo unánime de ambos socios. Capital, 6.300 pesetas aportadas en la proporción de 4.300 pesetas por el Sr. Cobos y las otras 2.000 por el Sr. Yubero. Los dos socios tendrán á su cargo la gestión de los negocios de la Compañía y el uso de la firma social. Se constituyó en escritura otorgada el 15 de Febrero de 1911, ante el Notario de Begofía, D. José Diestro y Vega.

Sociedad Hulleras del Turón

JUNTA GENERAL

En cumplimiento de lo que preceptúan los artículos 31 y 32 de los Estatutos de esta Sociedad, se convoca á Junta general ordinaria de señores accionistas para el día 29 del actual á las doce del mediodía en el domicilio social Alameda de Recalde número 6; para cuya asistencia se hace preciso tener presente lo que previene el artículo 32 de los precitados estatutos.

Bilbao, á 9 de Abril de 1911.—*El Presidente del Consejo de Administración, BENIGNO DE CHÁVARRI.*—*El Vocal Secretario del Consejo de Administración, EL CONDE DE ZUBERIA.*

Descargad el cerebro, reservándolo para trabajos
que no admiten substitución mecánica, y usad la

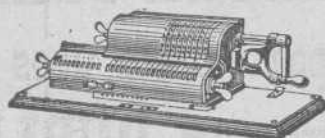

Rapidísima
Infalible
Incansable

Máquina de calcular Brunsviga

Pídase el Catálogo á Guillermo Trüniger & C.^o : Barcelona : Balmes, 7

En Bilbao: D. MARCOS MUÑOZ Victor, 6.

Junta Sindical del Colegio de Agentes de Cambio y Bolsa

Esta Junta Sindical en sesión del 12 de Abril ha señalado para la liquidación por diferencias de las operaciones á plazo en curso, de valores admitidos á Contratación oficial en Bolsa, los CAMBIOS MEDIOS siguientes:

ACCIONES DE LA SDAD. ARGENTÍFERA	
ALMAGRERA.	á 8 %
ACCIONES DE LA SDAD. MINAS DE CALA. á 105,50 »	
ID. ID. MINAS DE IRUN Y LESACA.	á 49 »
ID. ID. MINERA DE VILLADRID.	á 90 »
ID. ID. COLLADO DEL LOBO.	á 145 »
ID. ID. ANÓNIMA AURRERA.	á 134 »
ID. ID. GENERAL AZUCARERA DE ESPAÑA, PREFERENTES.	á 46 »
ID. DE LA COMP. ^a DE LOS FERROCA- RRILES DE LA ROBLA.	á 51 »
ID. CREDITO DE LA UNION MINERA	á 630 »
ID. DEL BANCO DE VIZCAYA.	á 384 »
ID. BANCO ESPAÑOL RIO LA PLATA	á 486 ptas.

Automotores de petróleo y eléctricos

En los caminos de hierro del Estado prusiano acaban de ponerse en servicio unos nuevos automotores petróleo-eléctricos, salidos de los talleres de Bergmann, de Berlin.

Estos carruajes producen la corriente necesaria por motores de benzol, acoplados directamente á las dínamos; presentan así todas las ventajas de la tracción eléctrica, en particular, la independencia absoluta de la velocidad de marcha y de la velocidad de rotación del motor de explosión. La variación de velocidad se obtiene haciendo variar el campo de de la dínamo generadora.

Un automotor de 50 caballos nominales puede transportar 50 viajeros y remolcar un carruaje que contenga otros 50, á una velocidad de 60 kilómetros por hora. El gasto kilométrico, comprendido el engrase y el entretenimiento, de un carruaje de este tipo, que transporte al día, por término medio, 80 personas á una distancia de 200 kilómetros no excede de 16 á 20 céntimos de marco.

Los talleres ya citados también han construído otros dos tipos de automotores, uno de 30 caballos, para vía estrecha, que puede transportar 30 viajeros á 50 kilómetros por hora, y otro de 100 caballos, para vía normal, para transportar 100 viajeros, sin comprender el remolque, á 60 kilómetros de marcha.

Puerto de Santander

Mineral s exportados durante el mes de Marzo de 1911

Vapor	Destino	Peso kilos	NOMBRE de la mina	Embarcadores
SUMA ANTERIOR.		167.069.939		
Bélgica	Kratzwieck	1.325.080	Mónica	Min. de Heras
Noordwijk	Rotterdam	3.466.700	Orconera	Laureano Díaz
Advance	Idem	1.771.863	Complemt. ^o	Complemento
Astillero	Idem	2.238.520	Francisca	W. Baird, C. ^a
Camargo	Glasgow	2.688.470	Idem	Idem
F Krupp	Rotterdam	1.614.200	Orconera	Laureano Díaz
Sevilla	Idem	1.053.730	Cualq. cosa	Idem
Taormina	Grangemot	2.012.695	Cantabria	J Benito Valle
Phillis	Rotterdam	1.934.311	Complemt. ^o	Complemento
Rijswijk	Idem	2.610.080	Mónica	Mns. de Heras
Hiso	Idem	2.317.408	Eureka 3. ^a	The S. Salvdor
Esles	Tyne Dock	2.979.900	Orconera	Hijos Basterre.
Orland	Rotterdam	2.280.700	Mónica	Mns. de Heras
Galicia	Idem	1.772.528	Alicia	The S. Salvdor
Dagfred	Idem	1.223.273	Complemt. ^o	Complemento
Avoca	Glasgow	1.993.160	María	Puente Arce
Frisia	Kratzwieck	1.615.520	3 Resguard	Minas de Solía
Iberia	Rotterdam	1.634.976	Complemt. ^o	Complemento
P. Sagra	Rotterdam	791.130	Mónica	Mns. de Heras
Hilversum	Idem	1.565.670	Cualq. cosa	Mns. de Liaño
P. Benoit	Idem	1.921.536	Eureka 4. ^a	The S. Salvdor.
Rhio	Cardiff	2.120.570	Inés	M de Cabarga
Donata	Garston	3.825.000	Orconera	E Plasencia
Peveril	Ayr	820.000	Alicia	The S. Salvdor.
Astillero	Glasgow	2.081.664	Eureka 4. ^a	Idem
A. B. Pérez	Idem	2.205.020	Francisca	W. Baird, C. ^a
Angustina	Bayona	3.620.706	Maximina	Min. de Cartes
Tregenna	Rotterdam	1.272.710	Ch./Cañón	Entrambasag
Douglas	Idem	1.274.250	San José	S. José Anexas
Adolf Smitt	Idem	1.800.563	Complemt. ^o	Complemento
Anhalt	Idem	1.464.820	Ch./Cañón	Entrambasag.
Pelica	Cardiff	200.660	Elisa	M. de Cabarga
Carolus	Kratzwieck	3.557.300	Orconera	Laureano Díaz
Coruña	Rotterdam	2.356.267	Complemt. ^o	Complemento
Camargo	Glasgow	3.529.400	Orconera	E. Plasencia
Maimaxa	Rotterdam	1.434.380	Presentada	M. Cabárceno
Correct	Emden	3.473.330	Elisa	M. de Cabarga
Arámburu	Tyne Dock	2.783.760	Francisca	W. Baird, C. ^a
Josephina	Rotterdam	2.242.263	Complemt. ^o	Complemento
		1.477.820	Colará	M. de Cabarga
		3.049.400	Orconera	Hijos Basterre.
		1.943.310	Mónica	Mns. de Heras
TOTAL.		252.420.582	HEINZ y CORREA.	

Información marítima

Importación

Buques con carga entrados hasta el 13 de Abril de 1911

Vapor inglés PINTA. De *Hamburgo*: 10 cajas 1.383 k extinguidor de incendios, L. Serrano: 1 idem 24 k idem, García y Compañía: 1 fardo 55 k alfombras, F. Azpeitia: 10 cajas 903 k batería de cocina, J. Alfonso: 13 idem 1.615 k idem, Hijos de S. Marrodan: 2 cajas 166 k productos químicos, 7 fardos 490 k correa quilla, 1 saco 21 k raíces, 1 saco 70 k semillas, 3 sacos 303 k salitre, Canivell Hermanos: 16 bultos 670 k accesorios para maquinaria, C. Graefenhain: 4 fardos 131 k alfombras, Gallardo y Alcorta: 19 fardos 1.031 k ceresina, 1 caja 66 k tubos de vidrio, 4 fardos 520 k papel, R. Talasac: 27 cajas 1.541 kilos anillos de goma, Sömmé y Sundt: 2 cajas 244 k herramientas, A. Taubmann: 11 idem 1.150 k idem, Hijos de L. Yohn y Compañía: 20 idem 994 k idem, Arechavaleta y Richter: 3 cajas 310 k porcelana, 11 cajas 1.328 k aceite lubricante, Z. Andrés y Uribeaga: 6 barriles 1.198 k idem, C. Hoppe y Compañía: 1 fardo 153 k redes para pescar, Arriaga y Compañía: 2 bultos 134 k idem, El Material Industrial: 8 cajas 311 k muebles, 7 bultos 666 k acero en barras, 12 atados 460 k palas y hocas, 2 cajas 114 k betún, 21 cajas 2.092 k artículos de hierro, 1 caja 224 kilos sillones de hierro para dentistas, 8 cajas 850 kilos batería de cocina, 1 bala 35 k planchas de goma, 39 barriles 6.234 k aceite mineral, 1 caja 135 k porcelana, 11 cajas 1.859 kilos herramientas, 1 caja 145 k discos para arados, 1 caja 21 k anillos para guadañas, 4 cajas 204 k piedras para afilar, 4 cajas 430 k quincalla, 11 bultos 3.299 k maquinaria, A. Conrad y Compañía: 1 caja 31 k rodillos de hierro, 1 caja 19 k barrenos de idem, 4 cajas 1.647 k listones de madera, 1 rollo 248 k linoleum, 3 cajas 384 k batería de cocina, 5 jaulas 560 k vidrio hueco, 1 caja 30 k lápices, 3 cajas 346 k betún, 2 cajas 230 k faroles para coches, 4 cajas 337 k quincalla, 9 cajas 612 k maquinaria y accesorios, Yanke Hermanos: 2 bultos 837 kilos maquinaria, Sheldon, Goenaga y Compañía: 3 cajas 318 kilos cubiertos, 6 cajas 520 k varillas de vidrio, 4 cajas 342 k aparatos telefónicos, 200 sacos 6.200 k harina fósil, 14 barriles 5.218 k alambre, 10 sacos 1.000 k linoleum, 50 sacos 5.000 k harina, 11 cajas 889 k papel y cartulina, 2 cajas 165 k cartón moldeado, 3 cajas 125 kilos extingue incendios, 15 sacos 1.515 k nitrato de potasa, 1 caja 32 k carpetas, 1 caja 29 k hierro esmaltado, 1 caja 30 k fundición de plomo, 2 fardos 52 k correas balata, 1 bala 96 k redes, 40 cajas 2.178 k crema para el calzado, 117 lingotes 10.167 k cobre, 16 barriles 2.160 k salitre, 216 piezas 2.003 k metal, 10 sacos 505 kilos cera mineral, 30 bultos 2.809 kilos poleas y accesorios, 10 barriles 1.075 k borax, 1 caja 37 k polvo cantáridas, 10 cajas 1.045 k prensa para imprimir, 70 cascos 10.893 k asfalto, 300 sacos 30.190 k sal de Stassfurt, 2 cajas 118 k corchos, 3 cajas 444 k cartón amianto, 6 sacos 600 k guisantes, 18 bultos 1.082 k piñava, 1 caja 42 k pilas secas, 27 barriles 3.227 k material eléctrico, 1 caja 140 k listones, 1.000 sacos 100.919 k alubias, 105 sacos 10.131 k nitrato de sosa, 59 atados 3.119 k acero, 1 caja 45 k ferretería, 124 sacos 12.500 kilos lentejas, 820 fardos 58.195 k bacalao, 71 bultos 54.518 k maquinaria y accesorios, á la orden.

Vapor noruego RODNEY. De *Newcastle*: 719.533 kilos carbón, Viuda de B. Otero y Compañía: 652.645 k idem, Unibaso, Zunzunegui y Compañía.

Vapor inglés DEERHOUND. De *Fowey*: 1.005 sacos y 150 barriles 204.568 k kaolin, La Papelera Española.

Vapor francés CAMBUDGE. De *Burdeos*: 385 balas 19.635 kilos bacalao, A. Conrad y Compañía.

Vapor noruego NAVARRA. De *Gothemburgo*: 4 rollos 6.0 kilos cable de hierro, C. Hegardt: 2 cajas 275 k extingue-incendios, A. Anland: 65 bultos 3.475 k acero en barras, A. Conrad y Compañía: 6 atados 11.041 k hierro, Yanke Hermanos: 40 fardos 5.080 kilos pasta de madera, La Papelera Española: 51 barras 1.074 kilos hierro, 11.187 piezas 270.000 k madera, á la orden.

De *Christiania*: 1.200 fardos 152.400 k pasta de madera, La Papelera Española: 6 piezas 1.870 kilos madera, á la orden.

Vapor español KATALIÑ. De *Bayona*: 1.432 tablas de pino, 500 fajos de listones, J. de Abrisqueta: 6.700 k tablilla aserrada, Viuda de Euba: 1.489 tablas k 4 800 tablillas, B. Manjarrés: 500 tablas, Arana y Lupardo: 990 idem, C. Zunzunegui: 3.690 idem, 493 fajos listones, Alberdi, Beascochea y C.: 1 cesta 60 k champagne, J. Aztiazarán: 23 bultos 632 k menaje, L. Arechavala: 2 paquetes 14 k perfumería, 5 cajas 97 kilos tejidos, L. Castillo y Compañía: 7 bultos 396 k idem, G. Coirier: 5 sacos 500 k trípoli, 10 paquetes 580 k coleta, 1 caja 84 kilos productos químicos y farmacéuticos, 1 barril 87 k aceite de hígado de bacalao, 4 cajas 195 k perfumería, 6 paquetes 27 k accesorios de farmacia, Barandiarán y Compañía.

Vapor inglés PARDO. De *Londres*: 1 huacal 68 k planchas de hierro, 1 caja 35 k tejidos de seda y algodón, 3 cajas 318 k te, 8 cajas 75 k obra de carpintería, 1 caja 12 kilos yeso obrado, 4 cajas 632 k muebles de madera, 4 cajas 27 k accesorios de metal y hierro, Yanke Hermanos: 10 bultos 2.382 k tranvia aéreo, 2 cajas 131 kilos chapas de latón, 19 lingotes 254 k cobre, 84 bultos 1.873 kilos estaño en lingotes y barritas, T. Morrison y Compañía: 3 cajas

558 k goma laca, 2 cajas 161 k productos químicos, 41 bultos 3.486 kilos ropa, 10 barriles 2.189 k aceite de linaza, á la orden.

Vapor español BARCELONA. De *Santos*: (Transbordó en Cádiz al vapor «Belis») 250 sacos y 1 caja 15.000 k café, Viuda de F. Astorqui.

Vapor inglés FOLDA. De *Newcastle*: 980.084 k carbón, Aznar y Compañía: 651.528 k idem, Viuda de B. Otero y Compañía.

Vapor alemán BELLONA. De *Amberes*: 25 barriles 5.120 kilos aceite mineral, Ortiz de Zárate é Hijos: 45 idem 9.200 k idem, V. de Echeverría y Hno.: 48 idem 9.705 k idem, 2 cajas 167 k maquinaria, El Material Industrial: 75 id. 15.230 k aceite mineral, J. Otaduy: 50 idem 10.250 k idem, L. de Otero: 134 idem 27.540 k idem, Vacuum, Oil Company: 12 cascos 650 k cerveza, Viuda de Pérez y Schumann: 305 sacos 25.500 k tierra blanca, Barandiarán y Compañía: 1 caja 452 k piezas mecánicas, 966 sacos 50.000 k tierra, Cristalería Española: 2 cajas 151 k artículos de latón, 1 caja 20 k tejidos, 7 cajas 701 k papel y sobres, R. Talasac: 1 caja 29 k aceite mineral, 5 cajas 361 kilos vaselina, Centro Farmacéutico Vizcaíno: 77 bultos 6.106 k via portátil, vegonetas y accesorios, Orenstein y Koppel - Arthur Koppel: 1 bobina 2.970 k cable, C. General Madrileña de Electricidad: 25 cajas 675 kilos leche condensada, 3 cajas 568 kilos papel, Rica Hermanos: 309 piezas 13.973 kilos ejes, 2 cajas 71 kilos puntas de idem, 4 bultos 27 k cajitas de ruedas, Urizar y Alderea: 4 cajas 466 kilos sulfato de sosa, M. T. Torre: 7 cascos 211 kilos colores, Sociedad Basaldúa: 8 cajas 990 k quincalla, 150 bultos 3.037 k hierro y acero en barras, E. de Ansuategui: 2 cajas 423 k plantas, D. Orueta: 6 piezas 1.056 k acero en barras, Pradera Hermanos y Compañía: 1 caja 1.015 k bomba, 1 caja 38 k piezas de máquina, 3 cajas 229 kilos tablas para dibujar, Altos Hornos de Vizcaya: 7 cajas 959 k quincallería, Hijos de L. Yohn y Compañía: 3 bultos 12.089 k maquinaria, A. H. Schulte: 122 idem 6.353 k radiadores y calderas de hierro, J. Elorduy: 4.713 bultos 385.043 kilos maquinaria agrícola y cuerda, Garteiz Hermanos, Yermo y Compañía: 15 barriles 3.110 k grasa, W. Sanderson: 12 cascos 3.150 k placas de fundición, 8 barriles 964 k grasas, C. Hoppe y Compañía: 8 cajas 990 k quincallería, Hormaza y Sarasúa: 1 caja 122 kilos madera labrada, 1 caja 51 kilos artículos de hierro y latón, 2 cajas 579 k botellas vacías, A. Conrad y Compañía: 1 casco 526 kilos alambre de hierro, 4 bultos 504 k hocas, 177 barras 3.565 kilos acero, 1 bobina 612 k alambre de cobre, 21 barriles 410 kilos grasa, Yanke Hermanos: 120 planchas 3.000 kilos nogal, 100 sacos 1.000 k fécula de patata, 36 cajas 5.200 k ladrillos de magnesita, 1 caja 41 k insectos disecados, 70 bultos 8.495 kilos segadoras, 176 tubos 3.878 k cobre rojo, 10 barriles 1.125 kilos blanco de zinc, 71 cajas 1.542 k quesos, 74 bultos 13.881 k ferro-silicón, 53 cajas 7.895 kilos maquinaria agrícola, 600 sacos 30.000 k cemento, 13 jaulas 1.159 k azulejos, 25 barriles 1.950 k manteca, 300 sacos 30.000 kilos maiz, 1 caja 74 k accesorios para maquinaria, 11 cajas 2.163 kilos ferretería, á la orden.

Vapor español POVEÑA. De *Newcastle*: 2.847.125 kilos carbón, 1.230 piezas 43.391 k toberas de tierra, 44 cascos 14.464 k tapones de idem, 76 cascos 53.739 k ferromanganeso, 32 cascos 6.344 kilos ladrillos, 49.278 k tierra refractaria, 1 caja 366 kilos bomba, Altos Hornos de Vizcaya: 2 piezas 8.596 k ejes, 4 piezas 4.226 k cadenas, Compañía Euskalduna: 4 cajas 260 k productos químicos, Sota y Aznar: 3 cajas 91 k adoquines de escoria, P. Alday: 1 caja 44 kilos gramófonos, J. Hierro.

Vapor alemán K. CECILIE. De *Coatzacoalcos*: (Transbordó en Santander al vapor «Maria Gertrudis»). 250 sacos 17.337 k café, á la orden.

Vapor español CABO ROCA. De *Marsella*: 1 caja 260 k cobre en hojas, Martínez y Otero: 50 barriles 9.974 kilos aceite mineral, Vacuum, Oil Company: 300 sacos 15.000 kilos cal, 200 sacos 10.000 k cemento, E. Sáenz y Compañía.

Vapor español MANUEL CALVO. Transbordó en Santander al vapor «García NUM. 2». De *New-York*: 77 bultos 12.323 k maquinaria agrícola, á la orden.

De *Coatzacoalcos*: 122 sacos 8.586 k café, á la orden.

Vapor español ALICANTE. Transbordó en Santander al vapor «García núm. 2». De *Manila*: 1.766 sacos 101.200 k copra, Tapia y Sobrino.

De *Colombo*: 40 balas 1.867 k canela, á la orden

Vapor español GOYA. De *Londres*: 12 piezas 1.858 kilos pipería, Bodegas Bilbainas: 150 cascos 4.417 kilos insecticida, A. Compiegne: 89 bultos 2.114 k tubos de hierro y accesorios, Hija de J. Vanderhaeghe: 1 caja 50 k partes de máquina, Arteche y Zulaica: 1 caja 76 k crisoles de plumbagina, 1 bulto 63 k tenazas de hierro, Sociedad General de Representaciones: 8 balas 2.016 k papel continuo, 2 barriles 630 k aceite, 10 cascos 1.055 k albayalde, Yanke Hermanos: 3 cajas 127 k duplicadoras, S. D. Corcuera: 1 caja 67 kilos leznas, 2 cajas 352 k tacones de goma, 1 caja 125 k tejidos, R. Talasac: 1 paquete 12 k cerraduras, 1 caja 58 k perfumería, 16 sacos 643 k pimienta, Rica Hermanos: 545 panes 25.372 k estaño, Altos Hornos de Vizcaya: 1 caja 142 k papel sensible, Viuda de J. C. Gorbea: 1 casco 76 k objetos de barro, Viuda de F. Pérez: 1 caja 168 k tejidos, A. Martínez: 5 bultos 1.542 kilos alambre, H. de Azqueta: 1 caja 170 k órgano, R. Canivell: 9 cascos 1.796 k colores, Canivell Hermanos: 2 cajas 280 k instrumentos musicales, Mar y Compañía: 1 caja 98 k remaches, 1 caja 25 k aleación de metal y zinc, 1 caja 52 k accesorios para regar, 3 cascos 818 k crisoles de

Buques entrados desde el 8 al 14 de Abril 1911

IMPORTACION

Núm. de ord.	Día	Pabellón	Nombre del buque	Tons de reg.	CAPITAN	Kilogramos de carbón	Kilgrs. de bacalao	Kilogramos de carga total	Procedencia	Consignatario ó corredor
SUMAS ANTERIORES.						154921185	3211116	188987231		
497	8	Español	Duma	109	C. Mínguez	»	»	89618	Burdeos	Carlos Maturi
498	»	»	Bizargi-Mendi	1959	E. de Celaya	»	»	»	Cardiff	Sota y Aznar
499	»	Noruego	Asturias	741	H. Hetty	»	»	»	Nantes	Martyn, Martyn y Comp. ^a
500	»	Español	Malaespera	1314	E. de Allica	»	»	»	La Rochelle	José Picaza
501	»	Alemán	Orconera	848	C. Waschow	»	»	»	Rotterdam	Erhardt y Compañía
502	»	Español	Rivas	1781	T. Amorrortu	3603250	»	3648720	Newcastle	Viuda de Salvidegoitia
503	»	Inglés	Falcon	1349	G. Hodgson	»	»	»	Argel	Aznar y Compañía
504	9	»	Eros	1203	G. E. Rhode	»	»	»	Oporto	Martyn, Martyn y Comp. ^a
505	»	»	Rosario	1163	J. Davies	»	»	»	Burdeos	Aznar y Compañía
506	»	»	Kingsdyke	1066	J. Grigor	»	»	»	Idem	Félix Abásolo
507	10	Uruguayo	Satur	1966	J. Larrauri	»	»	»	Idem	Miguel P. Ferrer
508	»	Inglés	Dunsley	1254	B. T. S. Roper	»	»	»	S. Nazaire	Edgar J. Turner
509	»	Español	Reina M. ^a Cristina (1)	2435	F. Oyarbide	»	»	5089	Veracruz y escalas	Francisco García
510	»	Noruego	Monarch	813	A. Pedersen	1656530	»	1656530	Newcastle	Viuda de Salvidegoitia
511	»	Francés	San Martín	759	J. Berquin	»	36360	89236	Dunkerque	José L. Olloqui
512	»	Español	Munda'ka	1445	R. Luzárraga	3492360	»	3515836	Newcastle	Sota y Aznar
513	»	»	Ciérbana	717	V. Goitia	»	»	»	Newport	Idem
514	11	Noruego	Knarwater	1013	G. Andresen	»	»	»	Bayona	Viuda de Salvidegoitia
515	»	Sueco	Canadia	912	A. R. S. Smith	»	»	»	Boucau	Sota y Aznar
516	12	Inglés	Citrine	1095	J. Mc. Nicol	2529075	»	2529075	Newport	Hijos de Astigarraga
517	»	Francés	Perou (2)	2871	M. Janean	»	»	21653	Colón y escalas	Francisco García
518	»	Noruego	Sundet	509	A. Steendahl	1085238	»	1085238	Newport	Hijos de Astigarraga
519	»	Español	Cabo Nao	998	J. Beitia	»	»	9150	Marsella	Bergé y Compañía
520	»	Holandés	Dorothea	1309	K. Wegener	»	»	»	Burdeos	Erhardt y Compañía
521	13	Español	Virgen de Lourdes	1950	J. Iturrino	»	»	»	Rouen	Félix Abásolo
522	»	Alemán	Bavaria	2466	E. Bode	»	»	»	Hamburgo	Edmundo Couto
523	»	Uruguayo	Salvadora	1447	E. Goitia	»	»	»	La Pallice	Urbe y Eguiraun
524	14	Español	Achecolanda	1308	J. Landarte	»	»	8577	Middlesbro	C. ^a Algort. ^a Navegación
525	»	»	Axpe	685	P. Aldamiz	»	»	»	Nantes	Ulpiano Torre
526	»	Belga	Loire	388	O. Adam	»	»	»	Idem	Chávarri y Compañía
527	»	»	Peter Benoit	859	F. Dubois	»	»	»	S. Nazaire	Idem
TOTALES . . .						167287638	3247476	201648953		

(1) Transbordó en Santandet al vapor «María Cruz».

(2) Idem en Santander al vapor «María Pilar».

CABOTAJE

Núm. de orden	Día	Aparejo	Nombre del buque	Tons de reg.	CAPITAN	Kilogramos de carbón	Kilgrs. de cemento	Kilgrs. de vino	Kilogramos de carga total	Procedencia	Consignatario ó corredor
S. ANTERIORES						77606814	1086100	6519088	102954665		
397	8	Vapor	Kontzesi	96	R. Aldecoa	260000	»	»	260000	Gijón	Atanasio Aréizaga
398	»	»	Kataliñ	76	C. Cortázar	180000	»	»	180000	Avilés	Idem
399	»	»	Aurora	351	M. Echevarría	970260	»	»	970260	Gijón	Juan Goyoaga
400	»	Goleta	Requejada	72	J. Aizpurua	»	»	»	100000	Castro Urdiales	Portillo, Ibáñez y Comp. ^a
401	»	Vapor	María Cruz	85	M. Suárez	»	»	»	10809	Santander	Francisco García
402	»	»	Luis Pinzón	110	J. Méndez	180000	»	»	180000	Avilés	Idem
403	»	»	Aitor	528	U. Zabala	1179140	»	»	1178140	Gijón	Miguel P. Ferrer
404	2	»	Lifuentes	447	F. Vigil	857830	»	»	857830	Idem	Aznar y Compañía
405	»	Goleta	Luis	125	H. Diaz	»	»	»	200000	Requejada	Viuda de Vicuña
406	»	Balandra	Rosario	20	J. Urrosolo	»	»	»	4000	San Sebastian	E. de Arriaga y Compañía
407	10	»	Unión núm. 2	20	R. Marcue	»	»	»	»	Lequeitio	Idem
408	»	Vapor	Lucero	425	A. Moreno	990000	»	»	990000	S. E. de Pravia	Aznar y Compañía
409	»	Pailebot	Santander-Lequeitio	23	R. Chacártegui	»	»	»	30000	Motrico	E. de Arriaga y Compañía
410	»	Vapor	Airoso	50	F. Viña	»	»	»	100000	Zumaya	H. de Azqueta
411	»	Balandra	San Pedro	30	P. Eguirrola	»	»	»	»	Lequeitio	Viuda de Vicuña
412	11	»	Simón	28	E. Anduiza	»	»	»	»	Permeo	E. de Arriaga y Compañía
413	»	Pailebot	S. Juan de Dios	28	F. Urbietta	»	»	»	50000	Zumaya	Idem
414	»	»	Nuevo Lequeitio	34	J. Meave	»	55000	»	55000	Idem	Idem
415	»	Vapor	Chío	266	F. Achurra	440000	»	»	440000	Avilés	Atanasio Aréizaga
416	»	»	Cabo Espartel	800	J. F. de la Riva	»	»	336788	357552	Valencia y Alicante	Bergé y Compañía
417	»	»	Santoña	36	S. Taramundi	»	»	»	62700	Castro Urdiales	Francisco García
418	12	»	María Pilar	114	V. Lozano	»	»	»	65443	Gijón y Santander	Idem
419	»	»	Dolores	71	J. A. Iraundegui	»	117300	»	117300	Zumaya	Hijos de Astigarraga
420	»	»	Esmeralda	314	L. Otaola	820730	»	»	820730	Gijón	Atanasio Aréizaga
421	»	Pailebot	Tres Marías	47	B. Paleo	»	»	»	80000	Castro Urdiales	Viuda de Vicuña
422	»	Vapor	Cabo Nao	998	V. Beitia	»	»	24951	131718	Barcelona y esc.	Bergé y Compañía
423	13	»	Carmen	632	R. Martínez	»	»	»	49957	Idem	Viuda de Vicuña
424	»	»	Jovellanos	268	G. Navarro	523670	»	»	523670	Gijón	Ignacio Abaitua
425	»	»	Turón	783	A. Pereda	1483500	»	»	1483500	S. E. de Pravia	Chávarri y Compañía
426	14	»	Donata	483	D. Cafranga	»	»	»	»	Vigo	Real de Asúa y Compañía
427	»	»	Reina María Cristina	2435	F. Oyarbide	»	»	»	»	Santander	Bergé y Compañía
TOTALES . . .						85491944	1258400	6880827	112254274		

Sociedad Minera Vasco Catalana

Por acuerdo del Consejo de Administración y en cumplimiento de lo que dispone el Artículo 28 de los Estatutos Sociales, se convoca á Junta general ordinaria de accionistas que tendrá lugar en el domicilio social, Gran Vía, 1, 4.º el día 29 de Abril, á las once de la mañana, para dar conocimiento y someter á su aprobación la Memoria y Balance del ejercicio que terminó en 31 de Diciembre de 1910.

Se recuerda á los señores Accionistas para los efectos de asistencia, lo que disponen los artículos 29, 30 y 31 de los Estatutos Sociales.

Los libros de Contabilidad, Balances y Memoria podrán ser examinados por los señores Accionistas en la oficina de la Sociedad, con tres días de anticipación á la celebración de la Junta.

Bilbao, 9 de Abril de 1911.—El Presidente del Consejo, CONDE DE VILALLONGA.

Puerto de Cartagena

EMBARQUE DE MINERALES Y METALES HASTA EL 11 DE ABRIL

Mineral de hierro	122.443,65
Para Rotterdam, V. Andreu	7 250
Para ídem, ídem	4.600
Para Maryport, W. Ehlers	2.850
TOTAL.	137.143,65
Mineral de zinc	28.185
Para Amberes, C. Marín, blenda	772
TOTAL.	28.957

Plomo en barras

135.848 barras	8.209.937 kilogramos.	
2.231 »	150.000 »	desplataado, á S. Petersburgo
1.490 »	100.000 »	ídem, á Riga.
1.885 »	126.250 »	ídem, á Marsella.
8.462 »	511.823 »	argentífero, á Londres.
500 »	33.250 »	desplataado, á Marsella

150.416 barras 9.131.260 kilogramos.

Varios.—Para Liverpool, 50.000 kg. mineral de cobre.

Boletín Minero

Newcastle on Tyne

14 de Abril de 1911

Fletes de mineral

Aguilas á Rotterdam, 5/4 ½
Bilbao á Middlesbrough, 4/1 ½
Idem á Cardiff, 3/9.
Idem á Rotterdam, 4/3.
Idem á Jarrow, 4/-
Cartagena á Dunkirk, 8/-
Idem á Jarrow, 4/10 ½
Huelva á Rotterdam, 5/4 ½
Idem á Dunkirk, 7/-

Fletes de carbones (para hulla por tonelada)

Bilbao	5-0	Villanueva	8-6
Santander	5-6	Palamós	8-6
Barcelona	7-6	San Feliú de Guixols	8-6
Tarragona	7-6		

Cotización de hierro en Glasgow

Según despachos recibidos por el Círculo Minero de Bilbao

Abril	10	Escocia	46/11	Hematites	63/06
	11		47/01		63/00
	12		46/11		63/00
	13		46/08		63/00

Precios de carbones en Newcastle

S. D.

Hulla de calidad. 1.ª	á 11-3	toneladas
» de 2.ª »	á 10-3	»
» de 3.ª »	á 9-6	»
Fragua superior.	á 10-6	»
Coke de 1.ª calidad	á 18-0	»
» de 2.ª »	á 17-6	»
» de 3.ª »	á 17-0	»

PLOMOS.—Hoy los desplatados extranjeros valen de £ 12-18-9 á £ 13-00-0 y los ingleses de £ 13-1-3 á £ 13-2-6 por 1016 kilogramos.

Los argentíferos á £ 13-1-10.

LA PLATA FINA.—Disponible á 24 1/2 peniques.—Entrega á dos meses á 24 5/8 peniques.—Todo por onza inglesa.

Telegramas de los Sres. Chivers y Fraser

Carbones

En Asturias

Sobre vagón en las minas. A bordo en Gijón ó Avilés 3 á 4 ptas. más, según los cargaderos.	Cribados	19 pesetas.
	Galletas lavadas	18 »
	Granzas lavadas	16 »
	Menudos lavados secos	13 á 14
	Id. id. fraguas y para cok.	14 á 15
	Mezclas para gas	16 á 17
Puertollano en vagón, por contrata	Cribado	17 »
	Granadillo lavado especial	14 »
	Avellanas lavadas	12 »
	Menudo	7 »
León sobre vagón.	Galletas lavadas	21 pesetas.
	Menudo lavado	14 »
Cok.—Gijón ó Avilés á bordo		23 á 26
» Bélmez de 1.ª		40 »

Hierro

BILBAO.—Campanil de 1.ª tonelada ing. f. á b. 13 á 14 sch.

» Campanil de 2.ª	12 á 13 »
» Rubio de 1.ª	11 á 12 »
» Rubio de 2.ª	10 á 11 »
» Carbonato de 1.ª	13 á 14 »
» Carbonato de 2.ª	12 á 13 »

Plomo

CARTAGENA.—En barras 46 kilos Ptas. 14,25

» Sulfuros Linares 78 %	» » 9,94
» Carbonatos del 50 %	» » 5,80

LINARES.—Alcohol de hoja ptas. 15,00 quintal

» Sulfuro 75 por 100	» 8,50 á 9,25
» Carbonatos 50 por 100	» 4,56 á 5,00

PARIS.—Español en barras, 100 kilos . francos 37,25

MARSELLA.—Primera fusión, 100 kilos . » 36,75 á 35,00

» Segunda » » »	» 35,50 á 36,00
---------------------------	-----------------

LONDRES.—Español sin plata £ 12-17-06

NEWCASTLE.—Español más de 40 á 80 onzas. £ 13-00-00

Ultimos precios de Londres

TELEGRAMAS DE LOS SRES. THOMAS MORRISON Y COMPAÑIA

	Día 7	Día 10	Día 11	Día 12
Cobre.—«Standards»	54-05-0	54-00-0	53-16-3	53-18-9
» » 3 meses	54-06-3	54-11-3	54-07-5	54-08-3
» Best Selected	00-00-0	00-00-0	00-00-0	00-00-0
Estaño del Estrecho	154-00-0	154-05-0	153-10-0	154-05-0
» 3 meses	189-05-0	188-15-0	188-10-0	189-10-0
» Ingleses.—Lingotes	193-00-0	193-00-0	191-00-0	193-00-0
» —Barritas	194-00-0	194-00-0	192-00-0	194-00-0
Plomo Español	12-18-9	12-18-9	13-00-0	13-50-0
Hierro.—Escocés.—Warrant	52/00	53/00	53/00	53/00
» Middlesbro	46/00	47/00	47/01	47/00
» Hematites	63-0/3	63/00	63/03	63/00
Acciones Rio-Tinto	65-07-0	65-07-0	67-00-0	66-12-6
» Tharsis	5-08-9	5-07-6	5-07-6	5-07-4
Plata	26-0/00	24-1/2	24-1/2	24-9/16
Exterior Español	96-0/0	95-1/2	95-1/0	95-1/2
Cambio á 3 m/f	60-0/0	60-0/0	60-0/0	60-0/0
Regulo de antimonio	36-0/0	36-00-0	36-00-0	36-00-0

Buques salidos desde el 8 al 14 de Abril 1911

EXPORTACION

Núm. de ord.	Día	Nombre del buque	Tons de reg.	Kilgrs. de mineral	Kilgrs. de lingote	Kilgrs. de vino común	Kilgrs. de carga general	CARGADOR	Destino	Cargaderos	NOMBRE DE LA MINA	
S. ANTERIORES				876664880	11922190	2534589	9014855					
468	8	Universal . . .	809	1749420	»	»	»	Miguel P. Ferrer	Jarrow	Luchana	Carlota	
469	»	Annie	690	1600000	»	»	»	Edgar J. Turner	Rotterdam	T. Aéreo	Primitiva	
470	»	Martha	723	1780630	»	»	»	Gustavo Motschman	Newport	F. Belga	Conchas	
471	»	Rodney	717	1515400	»	»	»	Agencia J. Wild y Comp.	Middlesbro	Galdames	Reveñaga (carbonato calcinado)	
472	9	Betis	650	»	»	9610	77290	Francisco García	B. Aires	Uribitarte	(30 pasajeros)	
473	»	Bellona	634	»	»	7930	217663	C. Hoppe y Compañía	Amberes	Idem	(Via Santander)	
474	»	M de Mudela	1211	2557240	»	612	»	J. M. de las Rivas	Newport	Triano	Unión y Amistosa	
475	10	S. del Cerro . .	1393	3347160	»	»	»	Erhardt y Compañía	Rotterdam	Orconera	Cotos de la Orconera	
476	»	Cairo	1022	2377770	»	»	57	Ricardo Ortiz	Glasgow	Idem	Parcocha	
477	»	Mar Rojo . . .	2619	»	»	3693	481	Salió en lastre	Newport	Diques	(Provisiones)	
478	11	Asturias	741	1875620	»	326	»	Martyn, Martyn y Comp.	Middlesbro	Galdames	S. Antonio, Josefita y Trinidad	
479	»	Hazelmere . . .	722	1500040	»	»	»	Chávarri y Compañía	Amberes	F. Belga	Conchas	
480	12	Kataliñ	76	»	»	»	57900	Sebería Bilbaina	Bayona	Ripa	(Despojos de reses)	
481	»	Belle-lle	1128	3030790	»	225	»	J. M. Rivas S. J. Dyer	Middlesbro	Triano	Unión y Amistosa y Carolina	
482	»	Malaespera . . .	1314	4051980	»	1420	1751	Luis Ocharan	Rotterdam	Cadagua	Malaespera	
483	»	Poveña	1305	3182320	»	»	»	Sota y Aznar	Newcastle	Orconera	Cotos de la Orconera	
484	»	Algorta	1365	3036370	»	500	»	Gustavo Motschman	Stockton	F. Belga	Conchas	
485	»	Dunsley	1254	3040750	»	»	»	Edgar J. Turner	Rotterdam	Gandarias	Diana	
486	»	Duma	119	»	»	3385	12585	Carlos Maruri	Burdeos	Uribitarte	(Conservas etc.)	
487	13	Folda	801	1802130	»	»	»	Edgar J. Turner	Grangemth	Indauchu	Abandonada	
488	»	Falcon	1349	0000000	»	»	»	Aznar y Compañía	Cardiff	Orconera	Cotos de la Orconera	
489	»	San Martín . . .	759	1561220	»	80	5630	Federico L. Dubus	Boulogne	F. Belga	Conchas	
490	14	Rosario	1163	0000000	»	»	»	Aznar y Compañía	Cardiff	Orconera	Cotos de la Orconera	
TOTALES.				914673620	11922190	2562370	9388212					

Por error de suma padecido en el número del día 4 de Febrero, apareció el total de mineral exportado con la cantidad de 331.548.350 en vez de 341.548.350, quedando el error subsanado en el presente número.

CABOTAJE

Núm. de ord.	Día	Nombre del buque	Kilgrs. de mineral	Kilgrs. de lingote	Kilgrs. de hierro y acero	Kilgrs. de hojalata	Kilgrs. de tubos	Kilgrs. de alambre	Kilgrs. de harina	Kilgrs. de vino	Kilgrs. de carga total	Destino	Cargadores
S. ANTERIORES.			8590810	5577000	25082518	2291241	617682	443379	1121155	686790	57061452		
416	8	María del Carmen	»	»	8450	1100	»	»	4300	»	41612	Rivadeo y escal.	Varios
417	»	Churruca	»	»	»	»	»	»	5000	600	13693	Lequeitio	Idem
418	»	Nueva Lola	»	»	»	»	»	»	25000	»	36933	Navia	Ugalde y Compañía
419	»	San Antonio	140990	»	»	»	»	»	»	»	140990	Gijón	Gandarias
420	»	Cabo Peñas	»	60000	512115	76400	29197	24373	27200	2943	878401	Barcelona y esc.	Altos Hornos y otros
421	»	García núm. 2	»	»	8312	24000	»	»	»	»	43766	Pjes. y S. Sebast.	Idem
422	»	Turón	»	»	»	»	»	»	»	»	»	S. E. de Pravia	Lastre
423	»	Esmeralda	»	»	»	»	»	»	»	»	»	Gijón	Idem
424	»	Unión Hullera	»	»	»	»	»	»	»	»	»	Idem	Idem
425	»	María Gertrudis . . .	»	»	»	1550	659	»	12300	1962	32291	Vivero y escalas	Varios
426	»	García núm. 1	»	»	4678	2350	4017	2000	»	7026	75079	Gijón y escalas	Idem
427	»	S. Juan Bautista . . .	»	»	»	3400	»	40	50	1500	13932	Lequeitio	Idem
428	»	Piedad	145780	»	»	»	»	»	»	»	145780	Gijón	Gandarias
429	»	Santaña	»	»	»	»	»	»	»	12000	16950	Castro Urdiales	Varios
430	9	Cabo Higuera	»	395000	1086300	95290	18233	35078	»	3204	1869770	Barcelona y esc.	Altos Hornos y otros
431	»	Concha	»	»	1200	»	200	120	3000	200	15432	Bermeo	Varios
432	»	Chorrocha	»	»	»	»	»	»	1600	»	7473	Lequeitio	Idem
433	»	Betis	»	»	»	»	»	»	»	1204	1204	Cádiz	Francisco García
434	»	Natalia	»	»	»	»	»	»	»	»	»	Santander	General (de tránsito)
435	11	Aurora	»	»	»	»	»	»	»	»	»	Gijón	Lastre
436	12	Luis Pinzón	»	»	»	»	»	»	»	»	»	Idem	Idem
437	»	Unión núm. 2	»	»	»	»	»	»	»	780	13982	Lequeitio	Varios
438	»	Luis	»	»	»	»	»	»	»	»	»	Requejada	Lastre
439	»	Dolores	»	»	»	»	»	»	»	»	»	Zumaya	Idem
440	»	María Pilar	»	»	»	»	»	»	»	»	»	Pasajes	General (de tránsito)
441	13	Lucero	»	»	»	»	»	»	»	»	»	S. E. de Pravia	Lastre
442	»	Ciérbana	»	»	»	»	»	»	»	600	291261	Agua Amarga	Sierra Alhmilla
443	»	Kontzesi	»	»	220000	»	»	»	»	»	220000	Gijón	Altos Hornos
444	»	Airoso	»	»	»	»	»	»	»	»	»	Zumaya	Lastre
445	»	Chio	»	»	»	»	»	»	»	»	»	Avilés	Idem
446	»	Cabo Espartel	»	»	»	»	»	»	»	»	»	Pasajes	Idem
447	»	Rosario	»	»	6000	»	»	»	»	7200	7200	San Sebastián	Arriaga
448	»	San Pedro	»	»	»	1000	»	»	»	4800	19377	Lequeitio	Varios
449	»	Bizcaya	»	»	»	»	»	»	4000	9600	22260	Bermeo	Idem
450	»	Simón	»	»	150	»	»	»	4000	6500	23269	Idem	Idem
451	»	Sder. Lequeitio . . .	»	»	»	»	»	»	3000	»	11167	Lequeitio	Idem
452	»	Cifuentes	»	»	»	»	»	»	»	»	27012	Gijón	Idem
TOTALES.			8877580	6232000	26929722	2496331	669988	504990	1210605	739709	61030286		

Mineral exportado durante la semana: Para el extranjero, 38.008.740 k. Cabotaje, 286.770 k. Total 38.295.510 k.

plombagina, 1 caja 67 k objetos fotográficos, A. Conrad y Compañía; 18 cascos 3.547 k pinturas y barnices, 1 caja 55 k asbestos, 1 caja 535 k un torno, 2 cajas 283 k goma laca blanqueada, 6 cajas 464 k rollos de papel, 2 cajas 61 k tubos de acero, 1 caja 130 kilos pianola, 3 paquetes 1.525 k cordelería, 2 cajas 160 k jabón, 6 sacos 390 k cacao, 1 caja 42 k esencias, á la orden.

De *Amberes*: 10 cajas 1.927 k tornillos, 5 cajas 1.222 k ferretería, Arechavaleta y Richter; 35 bultos 6.140 k vía portátil, vagonetas y accesorios, Establecimientos Decauville; 1 caja 30 kilos impresos, Compañía Conductos de Agua; 12 cajas 640 k maquinaria, El Material Industrial; 13 bultos 464 k plantas, D. Orueta; 1 caja 405 kilos cobre en planchas, Sagardui Hijos; 139 sacos 6800 k hilaza de yute, P. Sabas; 11 cajas 5.342 k maquinaria, C. Amuesco; 17 atados 1.051 kilos acero en barras, 7 bultos 325 k taladros y accesorios, 20 barriles 4.104 k aceite mineral, Yanke Hermanos; 10 cajas 1.273 kilos ferretería, 7 cajas 803 k azul de ultramar, 1 caja 99 k peltre manufacturado, 23 bultos 4.377 k maquinaria, A. Conrad y Compañía; 45 balas 10.147 kilos pasta de madera, La Papelera Española; 2 cajas 194 k tejas, 1.350 sacos 135.000 kilos alubias, 25 barriles 2.150 kilos azul de Ultramar, 134 sacos 10.050 k fosfato, 11 barriles 1.100 kilos cemento, 1 atado 53 k correas de pelo, 410 bultos 19.094 kilos planchas de hierro, 3 cajas 270 kilos máquinas de escribir, 6 cajas 997 k pizarras, 1 caja 320 k papel, 20 barriles 4.039 k aceite mineral, á la orden.

Vapor español NATALIA. De *Liverpool*: 2 cajas 312 k dinamos, F. Urtiaga; 60 atados 1.029 kilos palas, Amann y Gana; 1 caja 136 kilos tacones de goma, N. de Zulueta; 11 cajas 2.299 k ferretería, Erice y Mariscal; 4 cascos 717 k loza sanitaria, Miguel y Felipe; 3 cascos 364 k material hidroterápico, Marqués de Mochales; 7 bultos 1.713 k maquinaria, Garteiz Hermanos, Yermo y Compañía; 20 bultos 17.994 k maquinaria agrícola, Múgica, Arellano y Compañía; 4 cajas 213 k albayalde y esmalte, Igartua y Matalco; 25 fardos 1.268 k bacalao, J. M. Carrasco; 50 idem 2.537 kilos idem, J. Padró; 69 idem 3.450 k idem, Acle Hermano; 111 idem 5.550 kilos idem, B. Santibañes; 80 idem 4.000 k idem, M. de Azaola; 1 caja 134 k tejidos, Hijos de D. Martínez; 12 fardos 530 kilos hules, R. de Goicoechea; 6 bultos 1.279 k loza y ferretería, L. O. de Urbina; 15 cajas 1.652 k hilo de algodón, 1 caja 172 k borra de seda, Agencia Central de las Hilaturas; 2 fardos 124 k alfombras, F. Azpeitia; 4 cascos 415 k pintura, Urizar y Aldecoa; 2 cajas 166 k idem, H. de Azqueta; 3 rollos 4.782 k fermachina, La Basconia; 3 id. 4.656 kilos idem, Altos Hornos de Vizcaya; 1 casco 220 k loza, A. Cortina y Hermano; 12 cajas 291 kilos máquinas, M. Espinosa; 2 bultos 153 kilos tejidos, Rica Hermanos y Compañía; 2 cascos 184 k clavos y arandelas, Martínez y Otero; 1 caja 133 k loza, L. Yarza, Viuda de Pérez; 3 atados 727 k acero, Las Sierras Alavesas; 40 muelos 2.478 kilos acero para vagones, M. Corral; 1 rollo 2.225 k cable de acero, Compañía Minera de Setares; 8 piezas 1.794 k cabrestantes, 1 caja 205 k maquinaria, El Material Industrial; 7 rollos 770 k hules, Arechavaleta y Richter; 2 idem 293 k idem, 100 atados 1.395 kilos palas de hierro, 17 cajas 3.025 kilos ferretería, Hijos de L. Yohn y Compañía; 1 caja 71 k cuadernal de cadena, F. W. Stephens; 60 cascos 42.934 kilos hierro en lingotes, J. J. de Goyosga; 1 caja 397 kilos válvulas, Babcock y Wilcox; 150 tubos 1.842 k latón, Sociedad Tubos y Metales; 35 bultos 2.249 kilos acero en barras, chapas y limas, 11 cajas 2.299 kilos ferretería, Erice y Mariscal; 2 cajas 340 kilos bomba de incendios, 20 cajas 1.252 k maquinaria y accesorios, Sheldon, Goenaga y Compañía; 1 caja 491 k hilo de lino, Z. Andrés y Urtiaga; 15 cajas 939 k hojalata, 5 huacales 1.137 kilos loza, 2 bultos 134 k tejidos, 36 bultos 1.734 k acero en barras, chapas y piezas, Yanke Hermanos; 1 caja 18 k pesas y horcas de acero, R. Telasac; 2 cajas 189 k bombas, 4 cajas 76 k esencias, 1 caja 104 k cuero, 5 huacales 1.114 k loza, 1 caja 30 k soportes de hierro, 7 cajas 1.486 k limas de acero, 7 huacales 2.124 k loza, 1 caja 199 kilos piezas de máquina, 5 cajas 306 kilos idem para caudales, 101 atados 10.157 k chapas de hierro, 5 bultos 577 k hierro manufacturado, 14 cajas 2.525 k ferretería, A. Conrad y Compañía; 1 caja 13 kilos color, 1 caja 7 k empaquetadura, 713 sacos 40.698 k escorias Thomas, 3.461 fardos 645.783 k yute en rama, 5 camiones 22.069 kilos camiones á vapor y á remolque, 2 barriles 400 kilos aceite, 2 idem 370 k trementina, 20 sacos 2.112 kilos cera parafina, 1 caja 136 k pasas, 28 cajas 1.109 k jabón, 12 cascos 359 k whisky, 1 barril 276 k limas, 2 cajas 117 k barniz, 1 caja 321 k goma para moldes, 3 huacales 593 k loza, 80 lingotes 1.020 k estaño, 33 cascos 11.310 kilos muriato de amoniaco, 1 caja 18 k mangueras, 30 rollos 5.434 kilos cable de acero, 7 barriles 905 k brea, 1 caja 138 k instrumentos científicos, 5 balas 507 k semilla yerba, 12 barriles 2.439 k aceite lubricante, 15 piezas 649 k material para ferrocarriles, 38 cascos 4.622 k botellas, 8 cascos 6.311 k aceite de palma, 169 bultos 8.330 k tubos de hierro, 95 cajas 3.567 k hojalata, 547 fardos 27.627 kilos bacalao, 530 sacos 53.000 k alubias, 13 bultos 1.805 k maquinaria, 83 cajas 64.058 k lingotes de hierro, 34 cascos 11.242 kilos sulfato de cobre, á la orden.

Vapor inglés HAZELMERE. De *Cardif*: 1.452.200 kilos carbón, Fábrica de San Francisco.

Vapor español BAKIO. De *Newcastle*: 1.814.718 k coke, Altos Hornos de Vizcaya.

Vapor español ALGORTA. De *Newcastle*: 2.789.270 kilos carbón, 205.741 k tierra refractaria, Altos Hornos de Vizcaya.

Vapor español DUMA. De *Burdeos*: 62 cascos 39.600 k ladrillos sílice, 44 sacos 4.100 k tierra, F. L. Dubus; 1 barril 100 k raba, G.

Umaran; 3 bocoyes 296 k loza sanitaria, E. Torner; 147 barriles 29.219 kilos aceite mineral, Vacuum, Oil Company; 5 sacos 500 kilos nitrato potasa, T. Blanco; 822 piezas 12.300 k tablas de abeto, T. Madariaga; 5 cascos 1.301 k maquinaria, 1 bulto 31 k fiorettes, 4 bultos 31 k tubos, 1 paquete 5 k herramientas, T. Morrison y Compañía; 72 rollos 2.085 k alambre de aluminio, M. Ibáñez.

Vapor español RIVAS. De *Newcastle*: 3.693.250 k carbón, 16 piezas 14.863 k chapas de acero, 2 jautas, 406 k fieltro, 23 cajas 8.475 kilos ladrillos, 3 cajas 174 k cola, 2 cajas 126 k macho de acero, 29 cascos 20.868 k ferromanganeso, 1 pieza 558 k olmo, Sociedad Fábrica San Francisco.

Vapor español REINA MARIA CRISTINA. Transbordo en Santander al «Maria Cruz». De *Veracruz*: 1 caja 590 k piano usado, 1 saco 99 k café, A. Villasante.

De *Puerto Rico*: 25 sacos 2.400 k café, V. Urigüen; 20 sacos 2.000 kilos idem, L. Martínez.

Vapor noruego MONARCH. De *Newcastle*: 648.585 k carbón, 145.196 k coke, Viuda de J. Olave y Compañía; 403.970 k carbón, Uriarte y Compañía; 403.030 k carbón, 50.749 k coke, García y Compañía.

Vapor francés SAN MARTIN. De *Dunkerque*: 1 caja 108 kilos betún metálico, Ortiz de Zárate é hijos; 3 bultos 625 kilos recipiente de aire y accesorios, F. García; 4 bultos 647 kilos papel pintado, E. Bergé; 1 caja 444 kilos arados, Garteiz Hermanos, Yermo y Compañía; 2 cajas 237 k quincalla, Llorca, Bilbao y Compañía; 24 cajas 2.748 k hilaza de cáñamo, Z. Andrés y Urtiaga; 10 cajas 689 k productos químicos y farmacéuticos, Centro Farmacéutico Vizcaino; 3 cajas 1.136 k madera en hojas, Basterreche Hermanos; 1 pieza 910 k viga de fundición, Cristalería Española; 720 fardos 36.360 k bacalao, F. L. Dubus; 32 bultos 29.551 k material de azucarera, C. Hoppe y Compañía; 6 bultos 487 k quincalla, 1 cesto 37 k cordajes, A. Taubmann; 10 cajas 1.039 k quincalla, 1 caja 45 k yeso, 1 caja 166 k romanas, 1 cesto 54 k cordajes, 8 bultos 284 k hierro en barras, Hijos de L. Yohn y Compañía; 1 caja 175 kilos máquina para gaseosa, 8 cascos 2.217 k sifones vacíos, F. V. Herranz; 4 sacos 512 k cola, Orbea y Compañía; 39 cascos 10.050 kilos tierra blanca, D. Ramón; 3 cajas 965 k bulones y tuercas, Sociedad Franco-Belga.

Vapor español MJNLAKA. De *Newcastle*: 8.492.360 k carbón; 10 barriles 22.435 k brea, Altos Hornos de Vizcaya; 3 cajas 1.041 kilos yunques y carraca, Compañía Euskalduna.

Gabotaje

Buques entrados hasta el día 14 de Abril de 1911

Vapor CABO SAN SEBASTIAN. De *Barcelona*: 717 kilos máquinas automáticas, F. L. Dubus; 500 k madera de caoba, 1.040 kilos de perdicios de algodón, á la orden.

De *Tarragona*: 2.000 kilos arroz, á la orden.

De *Valencia*: 20.000 k arroz, á la orden.

De *Torre Vieja*: 155.000 kilos sal, á la orden.

De *Cartagena*: 552 kilos vidrio hueco, Hormaza y Sarasúa.

De *Málaga*: 600 kilos sacos, Sociedad General de Cementos; 3.000 k plomo en barritas, á la orden.

De *Cádiz*: 168 kilos vino con ún, R. Prieta; 84 k idem, E. Berros; 2.605 k idem, á la orden.

De *Sevilla*: 162 kilos aceitunas, F. G. Andoin; 180 k tejidos, E. Ortiz; 310 k loza, Hormaza y Sarasúa; 300 k idem, J. M. Amézaga; 2.200 k aceite, 30.000 k habas, á la orden.

De *Huelva*: 2.401 kilos vino, 2.764 k metal viejo, á la orden.

De *Vigo*: 17.300 k tablilla aserrada, á la orden.

De *Coruña*: 2.000 kilos sardinas, á la orden.

Transbordo del «San Bartolomé». De *Ayamonte*: 6.000 kilos sardinas, á la orden.

Transbordo del «San Federico». De *Ayamonte*: 4.600 kilos idem, á la orden.

Balandra CONCHA. De *Bermeo*: 840 kilos trigo, 115 k azúcar, 75 k café, 291 k cajas y sacos vacíos, H. de Azqueta.

Vapor MARIA CLOTILDE. De *Foz*: 6.745 kilos tablilla aserrada, La Basconia.

De *Marín*: 840 kilos sardinas, á la orden.

Vapor DOLORES. De *Zumaya*: 117.300 kilos cemento, Viuda é Hijos de L. Castillo.

Goleta CASTORA. De *Bermeo*: 1.500 kilos hierro viejo, á la orden.

Vapor AURORA. De *Gijón*: 970.740 kilos carbón, Altos Hornos de Vizcaya.

Vapor TURON. De *San Esteban de Pravia*: 1.544.800 kilos carbón, Altos Hornos de Vizcaya.

Vapor JOVE LANOS. De *Gijón*: 520.090 kilos carbón, La Basconia.

Vapor JULIAN. De *San Esteban de Pravia*: 550.000 kilos carbón, C. Fernández.

Pailebot SAN JUAN DE DIOS. De *Zumaya*: 55.000 kilos cemento, C. Mendizábal.

Pailebot SANTANDER-LEQUEITIO. De *Zumaya*: 40.000 kilos adoquines, E. de Arriaga.

Balandra NUEVO LEQUEITIO. De *Dev*: 40.000 kilos piedra para construcción, á la orden.

Vapor CHICO. De *Astís*: 445.000 kilos carbón, Saracho y Menchaca.

Vapor CUFUENTES De *Gijón*: 857.870 k carbón, Altos Hornos de Vizcaya.

Pailebot MANOLA. De *San Ciprián*: 60.000 k ladrillos, 500 kilos arcilla, á la orden.

Balandra SAN PEDRO De *Lequeitio*: 4.000 kilos sidra, 6.800 kilos conservas de pescado, Viuda de Vicuña.

Vapor GARCIA NUM. 1 De *Gijón*: 2.550 kilos cajas, Sociedad General de Industria y Comercio; 1.885 k batería de cocina, L. Arenaza; 680 k pipería, Bodegas Bilbainas; 1.650 k sardinas, J. Padró; 401 k hierro en chapas, Urizar y Aldecoa; 9.045 k metales viejos, F. Merodio; 12.830 k botellas, 1.559 k clavos, 2.117 k loza, 40 kilos azafrán, á la orden.

De *Avilés*: 900 kilos bacalao, R. Abrún; 568 k hojalata, 47 kilos cobre, 100 k bidón, á la orden.

De *Santander*: 1.810 kilos azúcar, 14 k café, J. J. Díaz de Gamarra.

Transbordo del vapor «Segundo». De *Barcelona*: 6.000 kilos yeso, á la orden.

De *Coruña*: 1.241 kilos tejidos, Algodonera San Antonio; 499 kilos tabaco, Representante de Tabacos; 400 k molduras de madera, Viuda é Hijos de W. Andersch.

Vapor UNION HULLERA. De *Gijón*: 500.000 kilos carbón, La Basconia.

Vapor LUCERO. De *San Esteban de Pravia*: 970.000 kilos carbón, Altos Hornos de Vizcaya.

Vapor CABO SILLEIRO. De *Alicante*: 303.187 kilos vino común, á la orden.

Vapor CABO PEÑAS. De *Alicante*: 76.920 kilos vino común, Bodegas Bilbainas; 18.200 k idem, á la orden.

De *Santa Pola*: 200.000 kilos sal, á la orden.

Vapor CABO SACRATIF. De *Barcelona*: 1.160 kilos licores, A. Iturraspe; 5.520 k azúcar, V. de Urigüen; 10.000 k turtó de coco, J. M. Gandiaga; 5.876 k hilados de algodón, Agencia Central de las Hilaturas; 8.000 k aceite mineral, Vacuum Oil Company; 200 kilos piedra pómez, J. M. Arana; 3.325 k tejidos, Bergé y Compañía; 3.000 k azúcar, 900 k ginebra, 1.000 k muelles de hierro, 391 k papel de lija, 210 k remos, 1.500 k bidones, 640 k telas color, 193 kilos clavos, 240 k figuras de greda, 2.600 k desperdicios de yute, 100 kilos cuerdas, á la orden.

De *Valencia*: 10.000 k arroz, E. Hurtado; 13.850 k vino común, Bodegas Bilbainas; 658 id. alcohol, Barandiarán y Compañía; 2.500 idem arroz, Viuda de F. Astorqui; 2.142 id. aceite, Romero y Muñozuri; 10.000 id. arroz, Hijos de J. Hurtado; 10.700 id. arroz, 600 id. harina de id., 720 k manteca de vaca, á la orden.

De *Alicante*: 22.173 k vino común, Bodegas Bilbainas; 144.960 kilos id., á la orden.

De *Málaga*: 1.925 k licores, E. Berros; 405 id. id., J. de Barañano; 432 id. id., P. Hidalgo; 1.530 id. id., G. Carranza; 600 id. pasas, Barturen y Arribi; 2.707 id. azúcar, Sociedad Cooperativa Cívico-Militar.

De *Sevilla*: 240 kilos bugías, J. Padró; 1.200 id. aceite, Coopera; tiva Cívico-Militar; 5.500 id. id. Viuda é Hijos de A. Zavilaga; 11.000 id. id., Testamentaria de E. Uralde; 11.800 id. id., M. Hernández; 18.006 id. id., 2.000 id. crin, 100.000 id. habas, á la orden.

De *Cádiz*: 2.112 kilos botellas, Tejada y Compañía; 2.683 id. vino común, Márquez y Rivera.

De *Bonanza*: 40 kilos botellas, M. Angian.

De *Vigo*: 23.320 kilos tablilla serrada, Altos Hornos de Vizcaya; 60.410 id. id., 1.500 id. huevos, 2.400 id. aceite de sardina, 710 idem metal viejo, á la orden.

De *Villagarcía*: 5.080 kilos huevos, á la orden.

De *Coruña*: 275 kilos suela, Viuda de F. P. Pozueta.

Transbordo del vapor «San Antonio» De *Ayamonte*: 6.950 kilos sardinas, á la orden.

Vapor CATALUÑA. De *Santa Isabel*: Transbordo del vapor «Cádiz». 14.850 kilos cacao, V. Urigüen.

Vapor CABO SAN MARTIN. De *Barcelona*: 4.900 kilos hierro en barras y planchas, Altos Hornos de Vizcaya.

De *Cartagena*: 690 kilos vidrio hueco, J. M. Amézaga.

De *Almería*: 20.000 kilos habas, á la orden.

De *Málaga*: 1.200 kilos bidones, Compañía de Alcoholes; 300 idem sacos, Sociedad de Cementos; 180 idem champagne, R. Navarro.

De *Cádiz*: 400 kilos vino común, A. García y Compañía; 216 idem idem, Igartua y Matauco; 165 id. id., Bergé y Compañía; 300 idem idem, 1.820 idem pescado en conserva, 2.000 idem alpiste, á la orden.

De *Sevilla*: 270 kilos loza, S. Cortina; 1.000 id. id., Tranvía Urbano; 832 id. aceite, Greaves y Arbaiza; 370 idem loza, J. M. Amézaga; 480 id. id., Hormaza y Sarasúa; 200 id. id., A. Conrad y Compañía; 3.450 id. salvado, 28.500 id. vino común, á la orden.

De *Huelva*: 20.000 k vino común, L. Landaburu; 1.000 k grasa de pescado, 14.000 k salvado, 50.000 k avena, 1.580 k vinagre, 1.370 kilos tornillos, 7.947 k chacina, á la orden.

De *Vigo*: 2.000 k pipería, Hijos de Escós.

De *Ferrol*: 953 k bidones, á la orden.

De *Coruña*: 400 k huevos, 220 k conservas, á la orden.

Transbordo del laud «Pilar». De *Ayamonte*: 2.000 k sardinas, á la orden.

Vapor DOLORES. De *Zumaya*: 117.300 k cemento, Viuda é Hijos de Castillo.

Vapor ESMERALDA. De *Avilés*: 820.000 k carbón, Altos Hornos de Vizcaya.

Balandra ROSARIO. De *San Sebastián*: 2.000 k brea, J. Urrosolo.

Patache SAN ANDRES De *San Ciprián*: 36.000 k tablilla aserrada, á la orden.

Vapor HERNANI. De *Camposancos*: 45.000 k tablilla aserrada, Compañía Gral. de Vidrieras Españolas; 25.000 k id., Altos Hornos de Vizcaya; 100.000 k idem, á la orden.

Vapor SANTOÑA. De *Castro Urdiales*; 60.000 k tierra refractaria, Altos Hornos de Vizcaya.

Vapor MARIA MAGDALENA. De *Santander*: Transbordo del vapor «Antonio Velázquez». De *Valencia*: 5.500 k azulejos, Patrás Hermanos.

De *Cartagena*: 1.161 k hierro manufacturado, Sociedad de Construcciones Metálicas; 9.982 k azulejos, á la orden.

De *Cádiz*: 120 k vino Jerez, A. de Bajineta; 240 k idem, M. Hormaechea.

De *Coruña*: 768 k bidones, La Compañía de Alcoholes.

Transbordo del laud SANTA ENGRACIA. De *Ayamonte*: 6.540 kilos sardina, á la orden.

Vapor AITOR. De *Gijón*: 1.191.380 k carbón, Fábrica de San Francisco.

Vapor CABO HIGUER. De *Barcelona*: 1.125 k azúcar, M. de Zuricaday; 5.000 k turtó de coco, M. Flaño; 6.987 k caña, A. Arrarte; 6.027 k hilados, Agencia Central de las Hilaturas; 7.288 k desperdicios de algodón y yute, 10.100 k hojalata, 1.060 k tierras de color, 1.200 k papel, 2.403 k clavos, 3.000 k bidones, 1.000 k grasa mineral, 1.067 k idem vegetal, á la orden.

De *Valencia*: 29.610 k vino común, Bodegas Bilbainas; 39.000 kilos arroz, 6.500 k harina de idem, 15.428 k aceite de coco, 7.000 kilos pasta de idem, 200 k tejidos de yute, 4.000 k salvado, 940 k manteca, á la orden.

De *Alicante*: 100 k cáñamo, J. González; 300 k alcohol, Orbea y Compañía; 263.900 k vino común, á la orden.

De *Sevilla*: 3.608 k aceite, Arriandiaga y Linaza; 5.550 k garbanzos, I. Ubieta; 576 k aceitunas, Pedro Martín y Hermano; 10.004 kilos plomo en barras, Rocheit é Hijos; 670 k loza, L. Irizarri; 5.300 kilos garbanzos, García y Peral; 12.500 k aceite, J. Rodríguez; 37 kilos cuñetes vacíos, P. Sáez; 10.500 k garbanzos, Acle Hermano; 1.500 id. id., 25.200 id. aceite, 70 id. equipaje, á la orden.

De *Málaga*: 240 k pasas, A. Romero; 9.284 id. licores, E. Berros; 868 id. id., G. Carranza.

De *Vigo*: 500 k huevos, 5.900 id. hojalata, 10.480 id. tablilla aserrada, 1.071 id. metal viejo, á la orden.

De *Villagarcía*: 1.200 k huevos, á la orden.

De *Coruña*: 1.200 k bidones, Compañía de Alcoholes; 220 id. conservas, 6.000 id. huesos, C. Hoppe y Compañía.

Vapor SANTOÑA. De *Castro Urdiales*: 60.000 k tierra refractaria, Altos Hornos de Vizcaya; 2.600 id. pipería, Hijos de Acha.

Vapor AURORA. De *Gijón*: 956.090 k carbón, Altos Hornos de Vizcaya.

Vapor PEÑA ROCIAS. De *Almería*: 462.120 k azúcar, Sociedad General Azucarera.

Pailebot SAN JUAN DE DIOS. De *Zumaya*: 50.000 k adoquines, E. de Arriaga.

Pailebot SEGUNDA ISABEL. De *Villagarcía*: 30.000 kilos tierra refractaria, á la orden.

Pailebot MARIA TERESA. De *Gijón*: 149.010 kilos carbón, The Somorrosto Iron Ore.

Balandra CHURRUCA. De *Deva*: 28.000 k adoquines, á la orden.

Balandra CON EPCION. De *Zumaya*: 40.000 kilos adoquines, á la orden.

Balandra CHORROCHA. De *Zumaya*: 30.000 kilos adoquines, á la orden.

Vapor CHIO. De *Avilés*: 410.000 k carbón, á la orden.

Vapor GARCIA NUM. 1. De *Gijón*: 1.376 kilos sidra, M. Bilbao é Hijo; 225 id. loza, S. Cortina; 900 idem idem, J. I. Amann; 1.125 idem idem, J. M. Amézaga; 1.575 id. id., Hormaza y Sarasúa; 200 idem pipería, 5.300 id. alambre, 100 id. puntas de latón, 9.300 idem clavos, V. Miranda; 6.000 id. azúcar, Cooperativa La Vizcaya; 1.164 idem clavos, M. Ibáñez; 2.300 id. garbanzos, 400 id. sacos, V. Zapatero; 1.034 id. morcillas y chorizos, L. Landaburu; 810 id. hojalata, R. Garavilla; 2.000 id. jaulas para botellas, Viuda é Hijos de F. Pérez; 1.189 id. fejdidos, 14.394 id. vidrio plano, 5.140 id. botellas, 987 id. loza, á la orden.

De *Vivero*: 11.000 k tablilla aserrada, k la orden.

Transbordo del vapor «F. Rodríguez». De *Valencia*; 611 k alcohol, Barandiarán y Compañía; 5.632 id. azulejos, á la orden.

De *Vinaroz*: 4.000 k arroz, 126 id. aceite, á la orden.

De *Cartagena*: 552 k vidrio hueco, S. Cortina.

De *Acuilas*: 2.210 k esparto, Sociedad Aurrerá.

De *Cádiz*: 120 k jerez, A. Bagineta.

De *Ferrol*: 600 k pipería, á la orden.

Vapor JOVELLAN S. De *Gijón*: 536.290 kilos carbón, La Basconia.

Vapor GARCIA NUM. 1. De *Pasajes*: 3.500 k duelas, á la orden.

Vapor **MARIA GERTRUDIS**. De *P. asia*: 20 k cama de hierro, á la orden.

De *Vivero*: 3.000 k tablilla aserrada, 10 id. pipería, á la orden.

De *Foz*: 1.940 k conservas, 20 id. bidones, 1 200 idem harina, á la orden.

De *Rivadeco*: 11.900 k huevos, 2.626 id. alubias, 2.300 id. conservas, 700 id. pipería, F. García.

De *Santander*: 64 k canela, 360 id. azúcar, 764 id. café, J. J. Díaz Gamarra.

Goleta **PIEDAD**. De *Gijón*: 171.500 k carbón, The Somorrostro Iron Ore Co.^o

Cabotaje

Buques salidos hasta el 15 de Abril de 1911

Vapor **CABO SAN SEBASTIAN**. Para *Santander*: 1.695 k hierro en barras, chapas y paquetes, Fábrica de San Francisco; 26.500 idem hojalata, La Basconia; 7.213 id. hierro y acero en barras y vigas, Altos Hornos de Vizcaya.

Para *Coruña*: 2.100 k papel de fumar, L. Landaluze; 934 k hilados, Agencia Central de las Hilaturas; 275 kilos cubetas y sifones, Viuda é Hijos de Castillo; 3.561 k vidrio plano, F. Zalvide; 14.050 kilos cigarrillos, Fábrica de Tabacos; 2.250 k legía, Agencia Casamitjana; 203 k aceite mineral, F. L. Dubus; 843 k camas de hierro, M. Ibáñez; 8.890 k hojalata, R. Rochelt é Hijos; 245 k hierro en barras, Urizar y Aldecoa; 6.600 k idem, Sociedad Santa Ana de Bolueta; 860 k espino, Alambres del Cadagua; 569 k licores, Sucesores de P. Pomés; 260 k vino tinto, D. Padró; 2.000 k harina, Ugalde y Compañía; 3.649 k papel para imprimir, La Papelera Española; 1.842 k hierro manufacturado, Z. Andrés y Urlézagaga; 550 k achicoria, J. Zameza; 350 k camas de hierro, La Camera Española; 503 kilos tubos y piezas de hierro, Sociedad Tubos Forjados; 1 000 kilos garbanzos, 58 k tasajo, Ace Hermano; 10 675 kilos clavos de hierro, Rifé y Sanchez; 900 kilos garbanzos, Viuda de J. Velasco; 3.930 k hierro y acero en barras y vigas, 11.100 k hojalata, Altos Hornos de Vizcaya.

Para *Ferrol*: 1.420 k granadas vacías, Comisario de Marina; 500 k garbanzos, 400 k bacalao, J. Padró; 800 k masilla, Romero y Muñuzuri; 1.524 k tomates y pimientos, A. Conrad y Compañía; 483 k sartenes, La Ferretera Vizcaína; 306 k bacalao, Hijo de P. Basterra; 487 k licores, Sucesores de P. Pomés; 186 k piezas de fundición, Sagardui-Hijos; 5 980 k remaches de hierro, Pradera Hermanos y Compañía; 330 k efectos, A. González; 800 k básculas y accesorios, Viuda é Hijo de J. Rosal; 91.244 k hierro y acero en barras y chapas, Altos Hornos de Vizcaya.

Para *Villagarcía*: 312 k hilados, Agencia Central de las Hilaturas; 900 k lejía, Agencia Casamitjana; 8.820 k azúcar, General Azucarera; 368 k licores, Sucesores de P. Pomés; 770 k vino tinto, D. Padró; 255 k bacalao, Diez y Senosiain; 1.449 k cubiertos, Sánchez Díaz y Herrero; 610 k garbanzos, I. Ubieta; 2 163 k acero en carriles y eclises, Altos Hornos de Vizcaya.

Para *Vigo*: 208 k hilados, Agencia Central de las Hilaturas, 108 kilos tabaco común, Fábrica de Tabacos; 490 k bujías esteáricas, J. J. Díaz Gamarra; 7.200 k azúcar, General Azucarera; 303 kilos embutidos, 355 kilos conservas de pescado, L. Landáburu; 2.944 kilos camas de hierro, M. Ibáñez; 6.600 k hierro en barras, Sociedad Santa Ana de Bolueta; 193 kilos soportes de hierro, Pradera Hermanos y Compañía; 390 k clavos de hierro, F. L. Dubus; 5.727 kilos papel para imprimir, La Papelera Española; 564 k hierro manufacturado, 265 k pasta para limpiar metales, Z. Andrés; Urlézagaga; 2.720 k aceite, Hijos de Escós; 350 k camas de hierro, Viuda de H. Hervada; 196 kilos tubos y piezas de hierro, Sociedad Tubos Forjados; 250 k bacalao, 83 k tasajo, 200 k garbanzos, Ace Hermano; 31.300 k hojalata, La Basconia; 695 k engranes de acero, Talleres de Deusto; 10.000 k hierro en lingotes, 26.272 k hierro y acero en barras, chapas y vigas, 21.100 k hojalata, Altos Hornos de Vizcaya.

Para *Huelva*: 1.000 k harina, E. Coste y Vildósola; 2.822 k papel para imprimir, A. Señero; 1.300 k pipería, P. Hidalgo; 620 k aceite de linaza, A. Garmendia; 400 k remaches de hierro, Pradera Hermanos y Compañía; 1.350 k tubería de hierro, Sociedad Aurrerá; 560 k clavos de hierro, Central Internacional; 500 kilos palas, 4.960 kilos hierro en barras, La Basconia; 13.546 k cambios de vía, tornillos y accesorios, Talleres de Deusto; 6.150 k hierro y acero en chapas y carriles, 560 k cubos, 5.500 k hojalata, Altos Hornos de Vizcaya.

Para *Sevilla*: 1.600 k varios, Bergé y Compañía.

Para *Bonanz*: 208 k clavos de hierro, F. L. Dubus; 410 kilos aceite de linaza, A. Garmendia.

Para *Algeciras*: 705 k bolsas de papel, A. Allende.

Para *Cádiz*: 1.875 k papel de fumar, L. Landaluze; 2.484 k hilaza de yute, Rica Hermanos y Compañía; 130 k vino tinto, Compañía Vinícola del Norte de España; 16 355 k papel para imprimir, La Papelera Española; 820 k papel de envolver y bolsas, A. Allende; 2.500 k hojalata, Altos Hornos de Vizcaya.

Para *Almería*: 605 k insecticida, Sociedad Rural Española; 9752 kilos acero en chapas, Altos Hornos de Vizcaya.

Para *Cartagena*: 2.000 k tierra blanca, 1.260 k aceite de linaza, A. Garmendia; 2.000 k harina, Sociedad Harino-Panadera; 6.260 kilos tubería de hierro, Sociedad Aurrerá; 1.353 k hierro manu-

facturado, 384 k cadenas de hierro, 48 k clavos de hierro, Yanke Hermanos; 11.490 k hojalata, La Basconia; 5.000 k hierro en lingotes, 60.270 k hierro y acero en barras, chapas, vigas, carriles y eclises, Altos Hornos de Vizcaya.

Para *Alicante*: 201.490 kilos acero en carriles, Altos Hornos de Vizcaya.

Para *Valencia*: 102.320 k acero en carriles y eclises, Altos Hornos de Vizcaya.

Para *Tarragona*: 37 423 k hierro en barras, Altos Hornos de Vizcaya.

Para *San Felix de Guixols*: 10.307 k alambre de hierro, F. L. Dubus; 6.370 k tubería de idem, Sociedad Aurrerá.

Vapor **MARIA DEL CARMEN**. Para *Avilés*: 4.650 k escorias de zinc, Sociedad Alambres de Cadagua; 283 k drogas, Canivell Hermanos; 702 k alcohol, La Compañía de Alcoholes; 5.510 k jabón, Tapia y Sobrino; 1.000 k garbanzos, 1.500 k escorias de zinc, 600 kilos legía, 300 k oxígeno, 700 k cocinas, 90 k calzado, 50 k confituras, F. García.

Para *San Esteban de Pravia*: 3.200 k acero en vigas y dos columnas, Altos Hornos de Vizcaya; 228 k drogas, Canivell Hermanos; 200 k garbanzos, Rámila Hermanos; 2.000 k aceite mineral, 1.310 k legía, 40 k cocinas de hierro, F. García.

Para *Rivadeco*: 5.000 k harina, A. Marín; 5 000 k acero en chapas, 1.100 k hojalata, Altos Hornos de Vizcaya; 162 k cacao, V. de Urigüen; 250 k hierro en chapas, 41 k idem y remaches de cobre, R. Rochelt é Hijos; 290 k bacalao, Diez y Senosiain; 186 k drogas, Canivell Hermanos; 3.000 k azulejos, 2.300 k harina, 170 k pinturas, 500 k tubos de gres, 100 k cocinas, 500 k yeso, 100 k loza, 390 kilos tejidos, 180 k varios, F. García.

Balandra **CHURRUCÁ**. Para *Lequeitio*: 214 k aceite, 136 kilos licores, Herederos de Abailua Hermanos; 260 k idem, M. Acha; 295 k café, 628 k azúcar, J. J. Díaz Gamarra; 5.000 k harina, 6.250 kilos sal, 60 k vino, 310 k varios, G. Acarregui.

Vapor **CABO PEÑAS**. Para *Santander*: 1.959 k hierro en barras y vigas, Fábrica de San Francisco; 10.861 kilos hierro y acero en barras, chapas y vigas, Altos Hornos de Vizcaya.

Para *Avilés*: 3.410 kilos hierro y acero en barras y vigas, Altos Hornos de Vizcaya.

Para *Ferrol*: 2.000 k abono mineral, Otto Medem; 120 k papel para envolver, 90 k pastas para sopa, Hijos de Amuriza y Compañía; 153 k bacalao, 400 k garbanzos, Hijo de P. Basterra; 260 kilos vino común, Bodegas Bilbainas; 1.200 k masilla, Romero y Muñuzuri; 1.000 k harina, 2.875 kilos salvado, E. Coste y Vildósola; 155 kilos drogas, Barandiarán y Compañía; 1.393 k alcohol, La Compañía de Alcoholes; 8.300 k remaches de hierro, Pradera Hermanos y Compañía; 618 k piezas de acero, Talleres de Deusto; 77.436 kilos hierro y acero en barras y chapas, Altos Hornos de Vizcaya.

Para *Coruña*: 1.610 k palas y herramientas, Elorza é Hijo; 2.058 kilos hilados, Agencia Central de las Hilaturas; 1.760 k tubos de gres, Viuda é Hijos de L. Castillo; 25.300 k hierro en barras, Sociedad Santa Ana de Bolueta; 3 204 k cigarrillos, Fábrica de Tabacos; 2.000 k harina, E. Coste y Vildósola; 600 k garbanzos, J. Padró; 780 kilos hojalata, R. Rochelt é Hijos; 1.311 k hierro manufacturado, 264 k cadenas, Yanke Hermanos; 1.209 kilos papel para imprimir, La Papelera Española; 350 kilos camas de hierro, M. Ibáñez; 350 k achicoria, J. Zameza; 245 k masilla, 48 k blanco, 212 k elbayalde, 114 k fracos, 400 k cloruro de cal, 55 k cloruro de potasa, Barandiarán y Compañía; 260 k vino tinto, D. Padró; 2.555 k hierro manufacturado, Z. Andrés y Urlézagaga; 3.397 k clavos, F. de Echvarría é Hijos; 570 k chapas de cobre, Pradera Hermanos y Compañía; 1.048 k cubiertos de hierro, Sánchez Díaz y Herrero; 2.197 kilos tubos y piezas de hierro, Sociedad Tubos Forjados; 8.312 kilos hierro en barras, 1 850 k cubos, 7.900 k hojalata, Altos Hornos de Vizcaya.

Para *Villagarcía*: 510 k bacalao, Diez y Senosiain; 1.356 k hilados, Agencia Central de las Hilaturas; 6.200 k harina, 2.200 k salvado, E. Coste y Vildósola; 773 k vino tinto, Eguillor, Bernaola y Compañía; 560 k camas de hierro, La Camera Española; 650 kilos papel para embalar, A. Conrad y Compañía; 11.532 k hierro y acero en barras, vigas, chapas, carriles, eclises y tornillos, 2.000 kilos hojalata, Altos Hornos de Vizcaya.

Para *Marín*: 270 k herramientas, Elorza é Hijo; 1.480 k camas, M. Ibáñez; 470 k papel para envolver, Hijos de Amuriza y Compañía; 870 k hierro en barras y tubos, D. Ruiz; 260 k vino tinto, Bodegas Bilbainas; 410 k achicoria, J. Zameza; 1.387 k aceite de cacahuet, Azaola y Compañía; 280 k bolsas de papel, A. Allende; 390 kilos vino tinto, Z. Andrés y Urlézagaga; 1.115 k clavos, F. Echevarría é Hijos; 800 hojalata, La Basconia; 410 kilos básculas, Viuda é Hijos de J. Rosal; 200 k garbanzos, I. Ubieta; 546 k hierro en barras, Altos Hornos de Vizcaya.

Para *Vigo*: 140 k cocinas, Elorriaga y Compañía; 5.650 k tubos de gres, Viuda é Hijos de L. Castillo; 2 175 k camas de hierro, La Camera Española; 1.900 kilos hojalata, R. Rochelt é Hijos; 20.000 kilos lingotes de hierro, Fábrica de San Francisco; 375 kilos legía, Agencia Casamitjana; 3.533 k papel para imprimir, La Papelera Española; 3.400 k hierro en barras, Sociedad Santa Ana de Bolueta; 116 k bacalao, Hijo de P. Basterra; 5.000 kilos harina, Ugalde y Compañía; 700 k camas de hierro, M. Ibáñez; 126 k licores, Sucesores de P. Pomés; 1 078 kilos abono mineral, Otto Medem; 1.795 kilos cajas vacías, C. Hoppe y Compañía; 200 k papel de embalar

y bolsas, R. Coca; 2.605 k aceite, Hijos de Escós; 537 k hierro manufacturado, 58 k clavos, 161 k pasta para limpiar metales, Z Andrés y Urlézagá; 2.367 k clavos, F. de Echevarría é Hijos; 2.300 kilos cubos, 24.100 k hojalata, La Basconia; 157 k tubos y piezas de hierro, Tubos Forjados; 20.793 k hierro y acero en barras, carriles y eclises, 36.300 k hojalata, Altos Hornos de Vizcaya.

Para *Hueloa*: 3.000 k ladrillos, 5.000 k cemento, Aristegui Hermanos y Compañía; 693 k cadenas, 788 k clavos, 441 k hierro manufacturado, Yanke Hermanos; 3.300 k hierro en rejas, Sociedad Santa Ana de Bolueta; 1.400 k alcohol, La Compañía de Alcoholes; 2.045 k accesorios para fundición, Jackson y Phillips; 12.210 kilos agujas, cambios de vía y accesorios, Sociedad Talleres de Deusto; 750 k oxígeno, Sociedad Española de Oxígeno; 13.129 k hierro en barras y vigas, Altos Hornos de Vizcaya.

Para *Bonanza*: 1.057 k clavos, Yanke Hermanos; 4.983 k papel para imprimir, La Papelera Española.

Para *Cádiz*: 644 kilos planchas de acero, Comisario de Marina; 8.259 k tabaco, Fábrica de Tabacos; 250 k chapas de acero, R. Rochelt é Hijos; 85 k clavos, 106 kilos hierro manufacturado, Yanke Hermanos; 1.140 k clavos, F. de Echevarría é Hijos; 5.361 k hierro en vigas y barras, Fábrica de San Francisco; 1.200 kilos básculas, Viuda é Hijos de J. Rosal; 15 k tubo de hierro, Tubos Forjados; 1.420 k hojalata, Altos Hornos de Vizcaya.

Para *Ceuta*: 4.904 k hierro en barras, Altos Hornos de Vizcaya. Para *Algeciras*: 1.000 k vino común, Yanke Hermanos; 1.800 kilos hojalata, La Basconia.

Para *Adra*: 1.000 k harina, E. Coste y Vildósola.

Para *Almería*: 460 k herramientas, Elorza é Hijo; 18.060 k flejes de castaño, J. A. Artiach; 580 k jabón, Tapia y Sobrino; 2.204 kilos papel para imprimir, La Papelera Española; 2.000 k harina, Ugalde y Compañía; 1.208 k tubería de hierro, Sociedad Aurrerá; 560 k clavos de hierro, Central Internacional; 2 k perros, P. Góvillar.

Para *Aguilas*: 1.429 kilos hierro manufacturado, Yanke Hermanos; 10.000 k harina, Sociedad Harino-Panadera; 560 k clavos, Central Internacional.

Para *Cartagena*: 50 kilos herramientas, Elorza é Hijo; 41.921 kilos arnaduras, platos, tirantes y ruedas de hierro, Hija de Vanderhaeghe; 332 k cadenas, Yanke Hermanos; 1.167 k papel para envolver, La Papelera Española; 5.600 k dos condensadores, Talleres de Zorroza; 6.390 k hierro manufacturado, Orenstein y Koppel Arthur-Koppel; 25.120 k tubería de hierro, Sociedad Aurrerá; 560 k clavos, Central Internacional; 4.146 k hierro en vigas y barras, Fábrica de San Francisco; 80 k tubos de acero, Talleres de Deusto.

Para *Alicante*: 200.000 kilos acero en cartiles, Altos Hornos de Vizcaya.

Para *Tarragona*: 3.380 kilos hierro en barras, La Basconia; 40.030 k hierro en lingote, 1.000 k idem en chapas, Altos Hornos de Vizcaya.

Para *San Felix de Guixols*: 865 kilos acero en cilindro, Talleres de Deusto.

Para *Palamós*: 10.000 kilos alambre, Alambres de Cadagua; 14.373 k idem, F. de Echevarría é Hijos.

Vapor CABO ROCHE. Para *Pasajes*: 4.822 k cueros salados, Aguirre Hermanos; 288 k papel de empaques, L. Landaluce. Para *Alicante*: 26.300 k pipería, F. de Azpilicueta y otros.

Vapor GARCIA NUM 2 Para *San Sebastián*: 2.100 k cubos de hierro, Altos Hornos de Vizcaya; 800 k id., La Basconia; 2.000 kilos legía, F. García; 6.942 k hierro en barras y vigas, Urizar y Aldecoa; 3.132 k jabón, Tapia y Sobrino.

Para *Pasajes*: 24.000 k hojalata, Altos Hornos de Vizcaya; 2.022 kilos clavos, F. de Echevarría é Hijos; 1.200 k cubos, La Basconia; 1.370 k hierro en barras y chapas, Urizar y Aldecoa.

Pailebot NUEVA LOLA. Para *Navia*: 25.000 k harina, 116 kilos harinilla, 800 k cebada, 800 k paja, 350 k salvado, Ugalde y Compañía; 8.867 k material de construcción, D. Basaldúa.

Vapor MARÍA GERTRUDIS. Para *Avilés*: 355 k tubos y piezas de hierro, Sociedad Tubos Forjados; 334 k hierro manufacturado, Z. Andrés y Urlézagá; 1.000 k hojalata, La Basconia; 70 k tejidos, F. García.

Para *Luarca*: 4.500 k azúcar, General Azucarera; 7.200 k harina, 231 k conservas vegetales, E. Coste y Vildósola; 260 kilos vino tinto, D. Padró; 144 k hilados, Agencia Central de las Hilaturas; 620 k vino común, Yanke Hermanos; 150 k id., Bodegas Bilbainas; 880 k cubos, Altos Hornos de Vizcaya; 298 k licores, M. Acha; 500 kilos bacalao, J. Padró; 92 k albayaide, Barandiarán y Compañía; 700 k mármol, 250 k tubos, 150 kilos naranjas, 500 kilos cocinas, F. García.

Para *Tapia*: 100 k agua de Vichy, 64 k ácido bórico, Barandiarán y Compañía; 500 k cocinas, F. García.

Para *Rivadeo*: 122 k hilados, Agencia Central de las Hilaturas; 2.600 k papel para embalar, A. Conrad y Compañía; 97 k licor, M. Acha; 1.000 k harina, E. Coste y Vildósola; 725 k papel para envolver, 148 k vino tinto, J. Padró; 48 k minio, 523 k drogas, Barandiarán y Compañía; 304 k tubos y piezas de hierro, Sociedad Tubos Forjados; 4.100 k harina, 1.242 k harinilla, Ugalde y Compañía; 176 k vino tinto, Compañía Vinícola del Norte de España; 260 kilos idem, Bodegas Bilbainas; 147 k quesos, 80 k loza, Yanke Hermanos; 380 k meraja, F. García.

Para *Vivero*: 520 k vino tinto, D. Padró; 550 k hojalata, La Basconia; 200 k vidrio plano, Delclaux y Compañía; 190 kilos cocinas, F. García.

Balandra CHORROCHA. Para *Lequeitio*: 748 kilos licores, A. Arrarte; 2.500 k sal, 1.600 k harina, 150 k aceite de linaza, 800 kilos habas, 500 k maíz, 175 k petróleo, 900 k tejas, 100 kilos varios, F. Aranzamendi.

Vapor GARCIA NUM. 1. Para *Rivadesella*: 840 kilos tocino, A. Conrad y Compañía; 500 k cocinas, F. García.

Para *Gijón*: 2.300 k garbanzos, 255 k bacalao, Hijo de P. Bastera; 714 k bacalao, Diez y Senosiain; 493 k drogas, Canivell Hermanos; 280 k camas de hierro, La Camera Española; 1.482 k tubos de hierro, Tubos Forjados; 800 k alubias, 500 kilos garbanzos, 306 kilos bacalao, S. Martínez y Córdoba; 4.667 k hierro manufacturado, Z. Andrés y Urlézagá; 1.500 k tornillos, Pradera Hermanos y Compañía; 2.350 k hojalata, 11 k cobre, 25 k estaño, R. Rochelt é Hijos; 2.500 k alubias, 1.250 k bacalao, 200 k garbanzos, J. Padró; 147 k cobre, 24 k estaño, Iturribarría, Ortiz de Zárate y Compañía; 511 k aceite de linaza, F. Arana; 236 k ferreteria, Hijos de L. Yohn y Compañía; 4.420 k papel para imprimir, La Papelera Española; 910 k aceite mineral, L. de Otero; 2.535 k tubería de hierro, Sociedad Aurrerá; 1.560 k vino común, Bodegas Bilbainas; 2.575 k chapa de hierro, La Basconia; 195 k quesos, 562 k cadenas, 149 k hierro manufacturado, Yanke Hermanos; 7.400 kilos azúcar, 16.000 k pulpa seca de remolacha, General Azucarera; 50 k tierra, Martínez y Otero; 260 k vino común, Compañía Vinícola del Norte de España; 1.863 k hierro en barras, Urizar y Aldecoa; 5.206 kilos vino común, F. Azpilicueta; 2.000 k alambre, 1.000 k cocinas, 2.727 k garbanzos, 1.100 k sebo, 700 k legía, 700 k oxígeno, 525 k tejidos, 150 k acero en barras, 900 k cajas vacías, 161 kilos varios, F. García.

Pailebot SAN JUAN BAUTISTA. Para *Lequeitio*: 667 k licores, A. Iturraspe; 70 k bujías, 101 k avellana, 13 k café, 605 k azúcar, 202 k arroz, 101 k harina de id., 303 k alubias, Viuda de F. Astorqui; 360 k azúcar, 182 k café, 81 k cacao, V. Urigüen; 508 k azúcar, 101 k café, J. T. de Uribe; 3.000 k carbón, 3.400 k hojalata, 1.500 k vino común, 1.400 k salvado, 100 k aceite, 425 k habas, 150 k azulejos, 125 k bacalao, 150 k patatas, 388 k varios, L. Andonegui.

Balandra CONCHA. Para *Berméo*: 240 k licores, M. Acha; 186 kilos café, J. J. Díaz de Gamarra; 152 k id., 42 k cueros, 472 k azúcar, J. T. de Uribe; 2.400 k patatas, 2.000 k yeso, 2.000 k habas, 300 kilos comidilla, 600 k salvado, 3.000 k harina, 600 k cemento, 150 kilos aceite, 260 k sardina, 100 k alquitrán, 200 k vino común, 400 kilos gasolina, 120 k pinturas, 150 k jabón, 200 k tubos de hierro, 200 k barras, de id., 120 k alambre, 1.000 k parrillas de id., 400 kilos madera de pino, 100 k bacalao, 40 k lejía, H. de Azqueta.

Vapor CABO HIGUER. Para *Santander*: 2.250 k papel de fumar, L. Landaluce; 4.650 k hierro chapas, Fáb. San Francisco.

Para *Sevilla*: 1.890 k papel de fumar, L. Landaluce; 22.300 kilos hierro en barras, Sociedad Santa Ana de Bolueta; 7.600 k hojalata, R. Rochelt é Hijos; 222 k aluminio, Viuda de P. Haehner; 606 kilos bacalao, 300 k garbanzos, J. M. Carrasco; 4.356 k tubos de grés, 120 k cubetas y sifones, Viuda é Hijos de L. Castillo; 10.499 k hierro manufacturado, Z. Andrés y Urlézagá; 324 k sartenes, La Ferrerera Vizcaína; 37.401 k papel para envolver, La Papelera Española; 2.043 k cuerdas, Garzeiz Hermanos, Yermo y Compañía; 1250 k bidones, Arena y Palacio; 3.270 k alambre, Alambre del Cadagua; 2.200 k vino común, Bodegas Bilbainas; 300 k garbanzos, E. L. San José; 2.240 k clavos, Central Internacional; 1.065 k idem, Rifé y Sánchez; 1.007 k alambre, F. de Echevarría é Hijos; 1.775 kilos cilindro de acero, Talleres de Deusto; 3.053 k clavos, 535 kilos cadenas, 1.130 k hierro manufacturado, Yanke Hermanos; 3.275 k tubería de hierro, Sociedad Aurrerá; 7.114 k id. tubos de id., 2.459 k latón en tubos y chapas, Earle, Bourne y Compañía; 3.000 k clavos, 2.034 k alambre, F. L. Dubus; 2.000 k cubos, 2.100 kilos hojalata, 2.600 kilos hierro en chapas, La Basconia; 20.000 kilos hierro en lingotes, 10.945 kilos hierro en chapas, Fábrica de San Francisco; 68 kilos hilo de cobre, A. E. G. Thomson Houston Ibérica; 226 k alpargatas, H. Undabeitia; 50 k libros, E. Cadenas; 9.920 k pipería, D. Góiri y otros, 180.671 k hierro y acero en barras, chapas, vigas, carriles y eclises, 8.250 k cubos de hierro, 4.000 k hojalata, Altos Hornos de Vizcaya.

(Por falta de espacio publicaremos en el próximo número lo cargado en este vapor para los puertos de Málaga, Alicante, Valencia y Barcelona)

TALLER ELECTROTÉCNICO

— Conde de Romanones, 3 y 5. — MADRID —

SE ARREGLAN: Aparatos eléctricos de calefacción. Ventiladores eléctricos.—Cuadros de distribución. Bombas eléctricas para elevación de aguas.—Motores eléctricos de corriente continua y alterna, y en general toda clase de aparatos electro-mecánicos. BAJO LA DIRECCION DE UN INGENIERO ESPECIALISTA

Agencia de la Sociedad Anónima Industrial de Ferrocarriles

(Bahndustrie Actien-Gesellschaft)

Hannover-Herrenhausen (Alemania)

5, Calle San Vicente, 5
BILBAO

Apartado en Correos núm. 214

Fábrica de materiales
para
Vías portátiles y fijas

Vagonetas,
Carriles, Cambios de vía,
Placas giratorias, Rodámenes,
Ruedas sueltas

Material de alquiler



IBARRA Y COMPAÑÍA

ANTES

COMPAÑÍA VASCO-ANDALUZA

SERVICIO BISEMANAL
DE VAPORES DE ESCALA FIJA DE
BILBAO A MARSELLA



VAPORES	Ts. r.	VAPORES	Ts. r.
Cabo Cullera.....	2246	Cabo Roca.....	1552
Cabo Blanco.....	2163	Cabo Corona.....	1531
Cabo Sacratif.....	2180	Cabo Oropesa.....	1522
Cabo Plata.....	2002	Cabo Toriñana.....	1506
Cabo Carvoeiro.....	1998	Cabo Nao.....	1495
Cabo San Martín.....	1861	Cabo Ortegá.....	1458
Cabo San Vicente.....	1726	Cabo Creux.....	1421
Cabo Higuer.....	1700	Cabo Espartel.....	1249
Cabo Palos.....	1697	Itálica.....	1070
Cabo San Antonio.....	1691	Cabo Silleiro.....	986
Cabo Quejo.....	1691	Cabo Prior.....	986
Cabo Peñas.....	1691	La Cartuja.....	808
Cabo Santa Pola.....	1626	Triana.....	745
Cabo San Sebastián.....	1.63		

Línea de Bilbao á Marsella

Salida de Bilbao todos los jueves para los puertos de Santen ter Ferrol, Coruña, Villagarcía-Carril, Vigo, Huelva, Bonanza, Cádiz, Algeciras, San Feliu de Guixols, Almería, Cartagena, Tarragona, Palamós Certe y Marsella.

El primero y tercer jueves de cada mes se recibe también carga para los puertos de Marín, Adra, Motril, Aguilas y Garrucha. El Jueves 20 de Abril saldrá de este puerto el vapor

CABO NAO

Su capitán, Beitia.

Admite carga y pasajeros para los puertos citados.

Línea rápida de Bilbao á Barcelona

Salida de Bilbao todos los domingos para los puertos de Santander, Sevilla, Málaga, Alicante, Valencia y Barcelona.

El itinerario de esta línea está hecho de manera que, salvo circunstancias imprevistas, el viaje de nuestro puerto al de Barcelona y viceversa, se haga en 14 días.

El Domingo 23 de Abril saldrá de este puerto el vapor

CABO SANTA POLA

Su capitán, Moreno.

Admite carga y pasaje para dichos puertos.

Para tratar de carga ó pasaje dirigirse á los consignatarios, Bergé y Compañía—Gran. Via, 5, principal.

REVISTA BILBAO

IBAÑEZ DE BILBAO, 6

Se hacen toda clase de trabajos de Imprenta y Litografía.
Especialidad en los comerciales

Documentos para el despacho

de buques por la Aduana

Pida
U.
sobre

Catálogo n.º 28 A

Lavaderos

Excusados

Orinales

Baños

Baños de ch. rr.

Completamente
listos para o lo
carlos, para fá-
bricas, cuarteles
escuelas, etcé-
tera.

Julius Zintgraff

COLONIA

Alemania



Establecimientos DECAUVILLE

MADRID BILBAO HUELVA GIJÓN BARCELONA
 Monte Esquinza, 18 Marqués del Puerto, 2 Agencia á cargo de D. Luis Romero Plaza del Carmen Diputación, 369

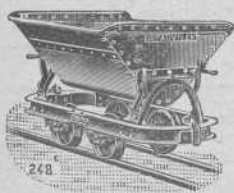

Ferrocarriles portátiles y fijos

Grandes existencias



Grandes existencias

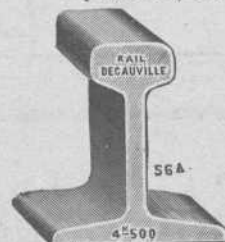

Venta -- Alquiler -- Cambio -- Material de ocasión

POSTES Y TRAVIESAS INYECTADAS CON CREOSOTA POR EL PROCEDIMIENTO RÜPING

Postes para transportes de energía eléctrica, teléfonos y telégrafos.

Traviesas para ferrocarriles y tranvías.

ENVASES DE CHAPA NEGRA, GALVANIZADOS Y ESTAÑADOS

fabricados sin remaches, los más empleados para el transporte de Alcohol, aceite, leche, etc.

Barriles para PASTEURIZACION DE LECHE Y CERVEZA

MATERIALES REFRACTARIOS DE TODAS CLASES

Dirigirse á : **DUBOIS Y C.^a**

Rodríguez Arias, 1 — Apartado n.º 187 BILBAO

Grand Hotel Vizcaya

BILBAO

Plaza Nueva y Fueros

Nueva restauración completa. Habitaciones pintadas al esmalte. Teléfonos en todas las habitaciones. Ascensores y calefacción central. Precios en pensión especiales á familias. — Habitaciones á 6, 8, 10 y 15 pesetas. Banquetes desde 6 pesetas cubierto. Coches é intérprete á las Estaciones. — Unico Hotel en Bilbao que tiene en planta baja cocinas, sala de recibo, oficinas y un salón para 150 cubiertos.

Márquez y Rivera

Teléfono 617

Iturriza, 5.—BILBAO

ALMACENISTAS Y EXPORTADORES DE VINOS DE JEREZ

== SAN LÚCAR, MÁLAGA Y OPORTO ==

== Fabricantes de Aguardientes ==

== Licores y Jarabes ==

Únicos concesionarios de la marca

== 608 ==

para distinguir vinos y licores

Paris 1900, Bruselas — Buenos Aires 1910: — 4 Grands Prix

R. WOLF

Magdeburg—Buckau, ALEMANIA

Delegación general para España

CALLE VELAZQUEZ, N.º 21.—MADRID

Semifijas y Locomóviles

privilegiadas de vapor recalentado con distribución de precisión del vapor construcción original **Wolf** 10 á 800 H. P.

MÁQUINAS MOTRICES DE LA MAYOR

PERFECCIÓN Y ECONOMÍA

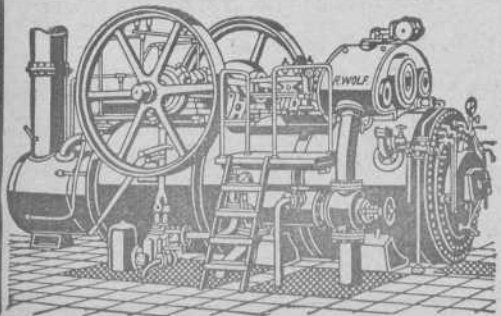

Producción total más de 760.000 caballos

POSTES KYANIZADOS

de la **Selva Negra** para Telégrafos y Teléfonos, Transportes de fuerza eléctrica, Tranvías, etc.
Importación en gran escala

Firma J. Himmelsbach, Friburg (BADEN)

Gran Premio, Milán 1906

Gran Premio, Marsella 1908

Diploma de honor, Nancy 1909

Pídanse precios y detalles á la delegación exclusiva para el Norte de España

R. DE EGUREN, Ingeniero; Apartado 122.-BILBAO

Sociedad General

de Industria y Comercio

Compañía Anónima domiciliada en Bilbao

Capital: Ptas. 25.000.000

Abonos compuestos y primeras materias para toda clase de cultivos, adecuados á todos los terrenos.

Productos Químicos

LABORATORIOS para el análisis de tierras

Los pedidos deberán dirigirse á

MADRID, Villanueva, n.º 11

ó al domicilio social

Dirección Telegráfica: GEINCO

Carbón de vapor

de superior calidad

MARCA Bentinck

Se ruega á los importadores pidan este carbón á sus *corresponsales de Newcastle*. Con cribas mecánicas á percusión modernas y limpia esmerada á mano se obtiene, al embarque sobre vagones, un carbón fuerte de primera, libre de polvo é impurezas.

Producción diaria, mil toneladas.

MAURICIO LEDOUX

Almacenes y Oficinas: Uribarte, letra C

— BILBAO —

DIRECCIÓN POSTAL

DIRECCIÓN TELEGRÁFICA

A PARTADO 193

ESCOTUB. — BILBAO

TELÉFONO 1.219

TUBOS DE HIERRO Y DE ACERO
 para conducciones de agua, gas, vapor, aire comprimido

Tubos especiales para calefacción

Tubos de acero s n sold dura para c lderas

Accesorios de hierro forjados y malleables

Canalizaciones de todas clases ejecutadas según dibujos

ROBINETERIA INDUSTRIAL PARA VAPOR, AGUA Y GAS

SOLDADURA AUTÓGENA DE LOS METALES

EXISTENCIAS CONSERVABLES EN ALMACÉN

Compañía Trasatlántica

Servicio directo de Bilbao para Habana y Veracruz

El día 17 de Abril saldrá de este puerto el vapor

REINA MARIA CRISTINA. Capitán, J. Oyarbide.

para Habana y Veracruz. Combinaciones para el litoral de Cuba, Isla de Santo Domingo, Centro América y Norte y Sur del Pacífico.

El día 30 de Abril saldrá el vapor

CATALUÑA. Capitán, F. Luzarraga.

directamente para Santa Cruz de Tenerife, Montevideo y Buenos Aires.

Para precios y condiciones, dirigirse á los agentes de la Compañía Sres. Bergé y Compañía, Gran Vía, núm. 5 pral.

ALMAGEN DE MADERAS FINAS,

tales como: Roble de Hungría y de América, Caoba de Cuba y de México, Cedro de Cuba, Nogal Americano y Saten, Teka de Moulmein y de Java, Palosanto, Etano, Amaranto, etc. etc.

Guayacán, á 0,40 ptas. el kilo

Pino del Norte y de América. Gran Fábrica de Entarimados finos (parquets). Especialidad en parquets sobre betún asfalto, muy recomendables para Iglesias, hospitales, casinos, centros de enseñanza, etc. etc.

TOMAS ECHEVERRIA

ZABALBIDE. — Teléfono 150

ALTOS HORNOS DE VIZCAYA BILBAO

Sociedad anónima. — Capital Social: 32.750.000 Ptas.

Fabricas de hierro, acero y hojalata en Baracaldo y Sestao

Lingote al cok de calidad superior al Bessemer y Martin-Siemens

Hierros pudelados y homogéneos en todas las formas comerciales.

ACEROS BESSEMER, SIEMENS-MARTIN Y TROPENAS en las dimensiones usuales para el comercio y construcciones.

Fabricación especial de hojalata. — Cubos y baños galvanizados. — Latería para fábricas de conservas. — Envases de hojalata para diversas aplicaciones. — Impresión sobre hojalata en todos colores.

Dirigir toda la correspondencia á ALTOS HORNOS DE VIZCAYA. — BILBAO

Carriles Vignole

PESADOS Y LIGEROS, PARA FERROCARRILES, MINAS Y OTRAS INDUSTRIAS

Carriles Phoenis ó broca para tranvías eléctricos. — Viguería para toda clase de construcciones. — Chapas gruesas y finas. — Construcciones de vigas armadas para puentes y edificios. — Fundición de columnas, calderas para desplantación y otros usos y grandes piezas hasta de 20 toneladas



Padró Hermanos. - S. en C.

Sucesores de Luis Alberní

Manresa (P.^a Barcelona)

Fábrica de cabos algodón peinados blancos y color para la limpieza de máquinas

Se remiten muestras y precios franco destino á quien lo solicite.

NOTA. Se admiten agentes mediante una comisión para la venta de los mismos.

Corresponsales del Banco de España

Teléfono 43. — Telegramas: ALBERNI

TALLERES DE ZORROZA

OFICINAS: ZORROZA, BILBAO. — TELEGRAMAS: ZORROZA, BILBAO

CONSTRUCCIONES DE PUENTES, calderas de vapor, suelos de hierro, columnas y armaduras para edificios.

MÁQUINAS DE VAPOR, turbinas, tornos, máquinas para hacer remaches, taladros de pared, bombas de varios sistemas, transmisiones de movimiento.

MATERIAL PARA LA EXPLOTACIÓN DE MINAS, tambores y frenos para planos inclinados, templadores para idem, vagonetas y volquetes para transportes de mineral.

HORNOS DE CALCINAR

Instalaciones completas de LAVADEROS DE CARBÓN

GRÚAS DE CORREDERA para talleres, con movimiento á mano y por transmisión por cable, grúas para muelles, montacargas con freno automático.

COLUMNAS DE FUNDICIÓN sencillas y de adorno.

MATERIAL FIJO PARA FERROCARRILES, cambios de vía, placas giratorias, semáforos, tanques, etc.

LLAVES de paso de todas dimensiones para conducciones de agua á vapor.

Informes y presupuestos francos á quien los pida

VICENTE CORREAS

CORREDOR MARÍTIMO

Sworn Ship Broker

Despacho de buques BILBAO

Interesante á la Industria

Desincrustante Marco Olmos

CON REAL PRIVILEGIO DE INVENCION. — FUERZA DE VAPOR
A los Sres. Armadores, Industriales, Maquinistas y Compañías de ferrocarriles se les recomienda el ya acreditado

DESINCRUSTANTE MARCO OLMOS

que tan maravillosos resultados obtiene, pues á la par que quita las antiguas incrustaciones, evita la formación de las mismas en toda clase de calderas sin atacar en lo más mínimo á ninguna clase de metal. — Depositarios y representantes únicos en Bilbao

AMANN Y CAÑA. — AYALA

Sociedad Anónima TALLERES DE DEUSTO

FABRICACION DE ACEROS Y HIERROS MOLDEADOS

sistemas **SIEMENS y ROBERT**

Piezas de Forja, etc., etc.

APARTADO NÚMERO 41

DIRECCIÓN TELEGRÁFICA:

"Talleres de Deusto"-Bilbao

APLICACIONES

Para la Agricultura.—Raspas, Rastrillos, Azadas, Azadones, Piezas de Arados, Rejas, Vertederas, etc., etc.—**Para Minas y Ferrocarriles.**—Ruedas, Ejes-montados, Cruzamientos, Cambios de vía, toda clase de piezas para Vagones, etc.—**Para Constructores.**—Cilindros de prensas hidráulicas, Acumuladores, Bombas, Engranajes, Cilindros de laminación etc.—**Para Marina.**—Rodas, Codastes, Hélices-ejes, Ancas, Barbolones, Estopores, etc.—**Para Tranvías.**—Cambios de vía, Corazones, Ejes, Trucks de todos sistemas, etc.—**Para Industrias Eléctricas.**—Inductores, Piezas polares, Núcleos de imanes, etc.

ESPECIALIDAD EN RUEDAS Y EJES MONTADOS

Toda clase de piezas sobre modelo ó planos

Ropeways, Limited

2 & 3, Eldon St.

Londres

TRANVIAS AÉREOS

Con el sistema ROE se emplea un solo cable completamente engrasado que garantiza una duración extraordinariamente larga del mismo, y se dominan grandes pendientes y trozos larguísimos con completa seguridad y gran economía en caballetes, transportando grandes cantidades de cualquier material á precios muy económicos.

Transporta desde 20 á 2.000 toneladas diarias

Numerosas instalaciones en España

y demás países del mundo

Para presupuestos y folletos ilustrados dirigirse á

Calle Particular de Allende, Chalet, 4.—Bilbao

TELEGRAMAS { ROPEWAYS, LONDON
ROPEWAYS, BILBAO. TELÉFONO N.º 911

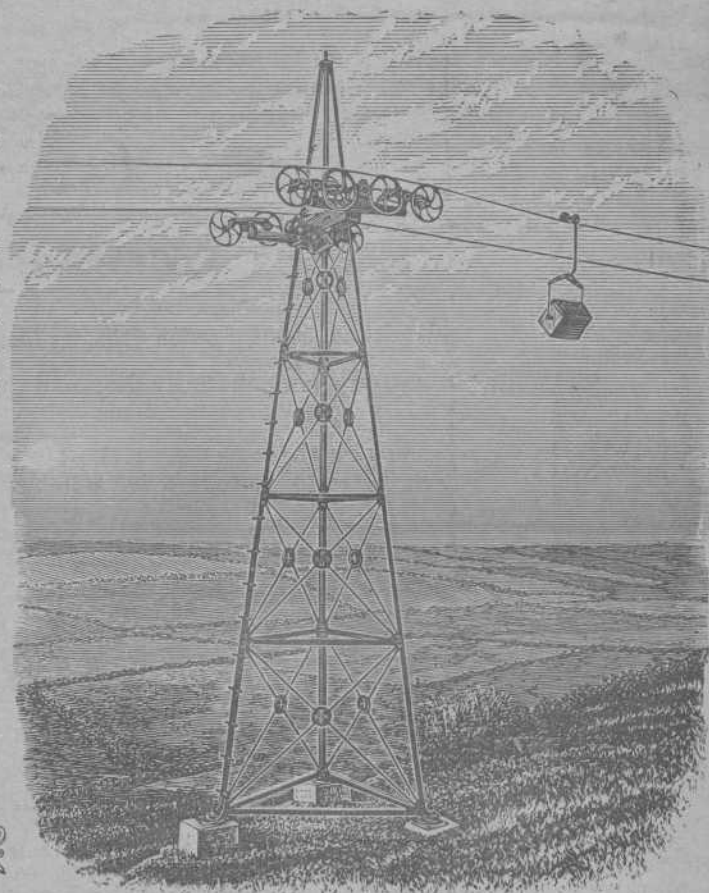

Establecimientos

EN BILBAO

Plaza Circular, 1

Ribera, 5



Máquinas **Singer y Wheeler & Wilson** para coser
Exclusivas de la *Compañía Singer de máquinas para coser*

TODOS LOS MODELOS A PESETAS 2,50 SEMANALES

Pídase el catálogo ilustrado que se da gratis

MÁQUINAS PARA TODA INDUSTRIA EN QUE SE EMPLEE LA COSTURA.—Se ruega al público visite nuestros Establecimientos para examinar los bordados de todos estilos; encajes, realce, matices, punto vainica, etc., ejecutados con la máquina DOMÉSTICA BOBINA CENTRAL, la misma que se emplea universalmente para las familias en las labores de ropa blanca, prendas de vestir y otras similares.

Establecimientos en todas las principales poblaciones de España



Establecimientos

EN BILBAO

Plaza Circular, 1

Ribera, 5