

# Revista Bilbao

MERCANTIL, MINERA, INDUSTRIAL Y MARÍTIMA

Año XIV

Bilbao 11 de Julio de 1908

Núm. 689

## Arthur Koppel. - Bilbao

*Material de Ferrocarriles*

*Locomotoras -- Wagones -- Placas giratorias*

*Cambios de via*

Construcción de material móvil y fijo para ferrocarriles y minas.—Puentes y armaduras para cubiertas.—Piezas forjadas y estampadas.—Fundición de hierro, acero y otros metales.

*Compañías de ferrocarriles que tienen en sus líneas materiales*

*-- construidos por esta casa --*

Bilbao á Portugalete.—Norte y Madrid á Zaragoza y Alicante.—Vagones cubas de las «Bodegas Bilbaínas».—Bilbao á Durango y San Sebastián.—Luchana á Munguía.—Bilbao á Lezama.—La Robla á Valmaseda y Luchana.—Bilbao á Santander.—Castejón á Soria.—Villaodrid á Rivadeo.—Bilbao á las Arenas y Plencia.—El Astillero á Ontaneda.—Cantábrico de Santander y otros muchos ferrocarriles mineros y fábricas, como las de Castro-Alén, Mutiloa, Hulleras de Sabero, Minas de Heras y de Nueva Montaña de Santander, La Basconia y Altos Hornos de San Francisco.—Tranvías de San Sebastián á Rentería y de Bilbao á Durango y Arratia.—Tranvía de Linares.—Ferrocarril de Teberga á Trubia.—Andoain á Plazaola.—Aznalcollar á Sevilla.—Cala á Sevilla, etc., etc.

Pídanse informes de esta Casa á los señores Ingenieros de las Compañías ferroviarias antes de decidir sobre los pedidos de materiales.

DIRECCIÓN TELEGRÁFICA: CORRAL, BILBAO

DIRECCION POSTAL:  
ARBIETO, 1

*Bilbao*

Talleres de Construcciones Metálicas

## MARIANO DE CORRAL

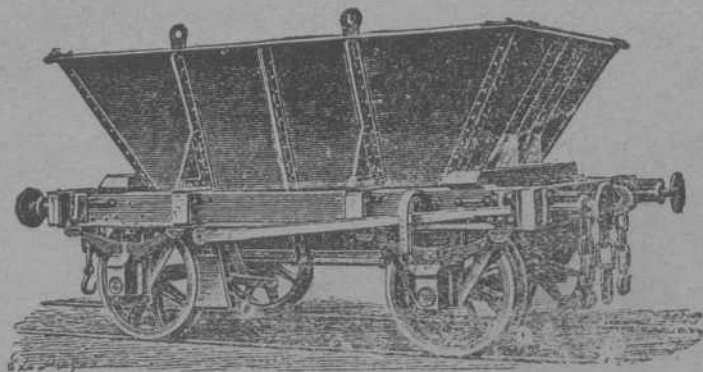



### Sun Insurance Office

Compañía Inglesa de Seguros  
contra Incendios

FUNDADA EN 1710

GARANTÍAS:  
L. E. 5.068.638 = Pts. 136.853.226

### Banco Vitalicio de España

Seguros sobre la Vida

GARANTÍAS:  
Pts. 37.554.750

### LLOYD MALAGUEÑO

SEGUROS MARÍTIMOS

Representante: **Luis Basterra**  
Oficinas: Arenal, 18, pral.

## ALTOS HORNOS DE VIZCAYA BILBAO

Sociedad anónima. — Capital Social: 32.750.000 Ptas.

Fabricas de hierro, acero y hojalata  
en Baracaldo y Sestao

Lingote al cok de calidad superior  
al Besemer y Martin-Siemens

*Hierros pudelados y homogé-  
neos en todas las formas  
comerciales.*

ACEROS BESSEMER, SIEMENS-  
MARTIN Y TROPENAS

en las dimensiones usuales para el  
comercio y construcciones.

Fabricación especial de hojalata.—Cubos y baños galvanizados.—Latería  
para fabricas de conservas.—Envases de hojalata para diversas aplicaciones.  
—Impresión sobre hojalata en todos colores.

Dirigir toda la correspondencia á A.TOS HORNOS DE VIZCAYA.—BILBAO

### Carriles Vignole

PESADOS Y LIGEROS, PARA FERROCARRI-  
LES, MINAS Y OTRAS INDUSTRIAS

Carriles Pohenis ó broca para tran-  
vías eléctricos.—Viguería para toda  
clase de construcciones.—Chapas  
gruesas y finas.—Construcciones de  
vigas armadas para puentes y edifi-  
cios.—Fundición de columnas, calde-  
ras para desplantación y otros usos y  
grandes piezas hasta de 20 tone-  
ladas

# Carlos Hoppe y Compañía

CORREDORES MARÍTIMOS Y JURADOS

CONSIGNATARIOS DE BUQUES

Fletadores—Comisiones—Consignaciones—Directores Gerentes de la Compañía de Navegación **Bat**.—Representantes de la Dampfschiffahrts **Neptun**.—Servicio regular de vapores entre *Amberes, Rotterdam* y el Norte de España y viceversa, con transbordo á los principales puertos del mundo.—Agentes Generales de las Compañías de Seguros Marítimos, Fluviales y Terrestres

**La Mannheim y La Nord Deutsche**

y de la Compañía de Seguros contra incendios y sobre la vida

**“The Liverpool & London & Globe”**

COMISARIOS DE AVERÍAS

Casas en Santander, San Sebastián y Pasajes.—En Bilbao, Alameda Mazarredo, 1, T. 111

## Banco Franco-español

SOCIEDAD ANÓNIMA.—MADRID

Capital social: 20.000.000 de pesetas oro

Domicilio social: Carrera de San Jerónimo, 45 y 47

Sucursal en Paris: 1, Rue Saint-Georges

Dirección telegráfica: BANCFRANCO-MADRID.—Teléfono 1.647

Estudio de negocios, constitución de Sociedades y emisiones de valores.  
Informes financieros sobre toda clase de valores que facilitará el Banca gratuitamente á su clientela.

Información sobre efectos ó valores que tengan en cartera los clientes del Banco, siempre que le hayan dado á conocer la composición de la misma.

Consejos oportunos sobre la realización de arbitrajes ventajosos.

Suscripción sin gastos á toda clase de emisiones públicas ó particulares.

Cobro de cupones, pagos por cuenta de su clientela, canje de títulos, cobro de depósitos y pensiones, etc., etc.

Confrontación de listas de sorteos de obligaciones ó de otros valores que á ellos tengan opción.

Ejecución de órdenes de Bolsa al contado y á plazos sobre los mercados de España y del Extranjero.

Cobros de efectos de comercio.

Apertura de cuentas corrientes en efectivo abonando los siguientes tipos de interés:

A la vista, 1 por 100; á tres meses fecha, 2 por 100; á seis meses fecha, 2 y medio por 100, y á un año, 3 por 100.

## Compagnie des minerais

Société Anonyme.—Liege

AGENCIA DE BILBAO

ANTES

Friart, Urruty y Compañía

COMPRA DE TODA CLASE

DE

**MINERALES**

Agencia en Bilbao: Estación, 5.

Id. en Santander: Muelle, 30.

## Interesante á la industria

Desincrustante Marco Olmos

CON REAL PRIVILEGIO DE INVENCION.—FUERZA DE VAPOR

A los Sres. Armadores, Industriales, Maquinistas y Compañías de ferrocarriles se les recomienda el ya acreditado

DESINCRUSTANTE MARCO OLMOS

que tan maravillosos resultados obtiene, pues á la par que quita las antiguas incrustaciones, evita la formación de las mismas en toda clase de calderas, sin atacar en lo más mínimo á ninguna clase de metal.—Depositarios y representantes únicos en Bilbao.

AMANN Y GANA — AYALA



	<p style="text-align: center;"><b>FORJAS DE L' AISNE</b> Herraduras para buyes.--Piezas de Forja</p> <p style="text-align: center;">ESPECIALIDADES PARA <b>GÉRARD</b> à CROUY</p> <p style="text-align: center;">                   LA AGRICULTURA <b>EDOUARD</b> (AISNE)             </p> <p style="text-align: center;">ARREGLADOS PARA LAS PIEZAS instrumentos agrícolas</p>	
<p style="text-align: center;">PROCEDIMIENTOS DE FORJA de máquinas é</p>		

<p>MILAN 1906: GRAND PRIX</p>	
	<p style="text-align: center;"><b>R. WOLF</b></p> <p style="text-align: right;">Magdeburg.—Buckau, ALEMANIA Delegación general para España CARRETAS, 45, PRINCIPAL.—MADRID</p> <p style="text-align: center;"><b>Semifijas y Locomóviles</b> — de vapor saturado — y de vapor recalentado</p> <p>de alta presión de 10 á 100 caballos. Semifijas compound con ó sin condensación de 50 á 600 caballos. Semifijas tandem con doble recalentamiento y con condensación de 20 á 60 caballos.</p>
<p><b>La fuerza motriz más económica de la actualidad</b></p>	
<p>Aprovechamiento del vapor para la calefacción y otros usos. Aplicación de toda clase de combustible. Sencillez de servicio. Seguridad absoluta. Regularidad de marcha.</p>	
<p>PRODUCCIÓN TOTAL MÁS DE MEDIO MILLÓN CABALLOS</p>	

<p><b>Enrique HAUSER</b> Ingeniero CONSULTOR de MINAS y Electrotecnia</p>		
<p>CONSULTAS, ESTUDIOS, INFORMES, PROYECTOS Y PRESUPUESTOS</p>		
<p style="text-align: center;">SOBRE:</p> <table style="width: 100%;"> <tr> <td style="width: 50%;"> <p>Centrales de Electricidad para Alumbrado, Tracción, Transportes de fuerza y aplicaciones derivadas de aquella.</p> </td> <td style="width: 50%;"> <p>Procedimientos metalúrgicos para el tratamiento de minerales difíciles.—Industrias electroquímicas metalúrgicas.</p> </td> </tr> </table>	<p>Centrales de Electricidad para Alumbrado, Tracción, Transportes de fuerza y aplicaciones derivadas de aquella.</p>	<p>Procedimientos metalúrgicos para el tratamiento de minerales difíciles.—Industrias electroquímicas metalúrgicas.</p>
<p>Centrales de Electricidad para Alumbrado, Tracción, Transportes de fuerza y aplicaciones derivadas de aquella.</p>	<p>Procedimientos metalúrgicos para el tratamiento de minerales difíciles.—Industrias electroquímicas metalúrgicas.</p>	
<p>Reconocimiento é Informes de Minas. Organización de Industrias.</p>		
<p>CONSEJOS TÉCNICOS SOBRE INVENTOS Y PATENTES</p>		
<p style="text-align: center;"><i>Estudios de ventilación de Minas y Talleres.</i> <i>Consultas sobre detalles de construcción y manejo de Acumuladores y Motores eléctricos. — Sistemas de purificación de aguas para Calderas.</i> <i>Arreglo de Centrales eléctricas defectuosas.</i></p>		
<p>En su gabinete <b>Zorrilla 33, 2.º — MADRID</b></p>		
<p>Todos los días de 2 á 3, ó por correspondencia en Español, Francés, Inglés é Alemán.</p>		



## LA UNIÓN Y EL FENIX ESPAÑOL

COMPañIA DE SEGUROS REUNIDOS

Agencia en todas las provincias de España, Francia y Portugal



44 AÑOS DE EXISTENCIA

SEGUROS sobre LA VIDA, SEGUROS sobre INCENDIOS

Dirigirse al Subdirector de la Compañía

D. FRANCISCO DE SEVILLA

Oficinas: calle del Banco de España núm. 3.—BILBAO

Agencia de la importante Compañía Francesa de seguros marítimos **La Fonciere**

## Carbón de vapor

de superior calidad

**MARCA BENTINCK**

Se ruega á los importadores pidan este carbón á sus *corresponsales de Newcastle*. Con cribas mecánicas á percusión modernas y limpia esmerada á mano se obtiene, al embarque sobre wagones, un carbón fuerte de primera, libre de polvo é impurezas.

Producción diaria, mil toneladas.

## Compañía Trasatlántica

Servicio directo de Bilbao para Habana á Veracruz

El día 17 de Julio saldrá de este puerto el vapor

**Reina M.<sup>a</sup> Cristina**

Capitán, A. Fernández.

para Habana y Veracruz, Combinaciones para el litoral de Cuba, Isla de Santo Domingo, Centro América y Norte y Sur del Pacífico.

El día 29 de Junio saldrá el vapor

**Ciudad de Cádiz**

Capitán,

directamente para Santa Cruz de Tenerife, Montevideo y Buenos Aires.

Para precios y condiciones, dirigirse á los agentes de la Compañía Sres. Bergé y Compañía, Cran Vía, núm. 5 pral.

## IBARRA Y COMPAÑIA

ANTES

COMPañIA VASCO-ANDALUZA

Servicio bisemanal de vapores de escala fija de BILBAO A MARSELLA

VAPORES	Ts. r.	VAPORES	Ts. r.
Cabo Corona.....	1521	Cabo San Martín.....	1969
Cabo Creux.....	1421	Cabo San Sebastián.....	1581
Cabo Espartel.....	1249	Cabo San Vicente.....	1516
Cabo Higner.....	1700	Cabo Santa Pola.....	1626
Cabo Nao.....	1495	Cabo Silleiro.....	1996
Cabo Oropesa.....	1522	Cabo Toriñana.....	1506
Cabo Ortegá.....	1453	Cabo Tortosa.....	1493
Cabo Palos.....	1697	Cabo Trafalgar.....	1518
Cabo Peñas.....	1691	Ibaizabal.....	792
Cabo Prior.....	986	Itálica.....	1070
Cabo Quejo.....	1691	La Cartuja.....	808
Cabo Roca.....	1522	Triana.....	748
Cabo San Antonio.....	1991	Vizcaya.....	831

### Línea de Bilbao á Marsella

Salida de Bilbao todos los jueves para los puertos de Santander, Coruña, Carril, Vigo, Huelva, Cádiz, Málaga, Almería, Cartagena, Alicante, Valencia, Tarragona, Barcelona, Palamós Cete y Marsella.

El primero y tercer jueves de cada mes se recibe también carga para los puertos de Algeciras, Adra, Motril, Aguilas, Garrucha y San Feliú de Guixols.

El jueves 15 de Julio saldrá de este puerto el vapor

**CABO ORTEGAL**

Su capitán, Sánchez.

Admite carga y pasajeros para los puertos citados.

### Línea rápida de Bilbao á Barcelona

Salida de Bilbao todos los domingos para los puertos de Santander, Sevilla, Málaga, Alicante, Valencia y Barcelona.

El itinerario de esta línea está hecho de manera que, salvo circunstancias imprevistas, el viaje de nuestro puerto al de Barcelona y viceversa, se haga en 14 días.

El domingo 19 de Julio saldrá de este puerto el vapor

**CABO SANTA POLA**

Su capitán, Moreno.

Admite carga y pasaje para dichos puertos.

Para tratar de carga ó pasajes dirigirse á los consignatarios: Bergé y Compañía.— Gran Vía. 5 principal

## Vicente Correas

CORREDOR MARÍTIMO

**Sworn Ship Broker**

Despacho de buques

BILBAO

## Oficina de Propiedad Industrial

PATENTES, MARCAS,

DIBUJOS, MODELOS, NOMBRES, RECOMPENSAS

Director:

# GERÓNIMO BOLIBAR

INGENIERO INDUSTRIAL

Publicación de la Oficina:

## INDUSTRIA É INVENCIONES

Revista Semanal Ilustrada

publica las patentes solicitadas, los pagos de anualidad, las marcas solicitadas, concedidas y denegadas y los dibujos de todas las marcas solicitadas.

RONDA DE LA UNIVERSIDAD, 17.—BARCELONA

Telegramas: BOLIBAR—BARCELONA



# REVISTA BILBAO

MERCANTIL, MINERA, INDUSTRIAL Y MARÍTIMA

ÓRGANO OFICIAL DE LA CÁMARA DE COMERCIO

## PRECIOS DE SUSCRIPCIÓN

Bilbao, un año..... Ptas. 12,00  
 Provincias id..... " 16,00  
 Ex ranjero, id..... Ptas. 24,00  
 Número suelto..... Ptas. 0,50  
 Idem atrasado..... " 1,00  
 La REVISTA BILBAO circula entre los numerosos asociados de la Cámara de Comercio y Círculo Minero de esta Villa y se halla representada por todas las Cámaras de Comercio de la península y del Extranjero.

## DIRECTOR

**LUIS RUY-WAMBA**

SE PUBLICA LOS SÁBADOS

RADACCIÓN Y ADMINISTRACIÓN

BARROETA ALDAMAR, NÚM. 8

IMPRENTA: IBÁÑEZ DE BILBAO, 6

## PRECIOS DE ANUNCIOS

En el texto, línea..... Ptas. 1,00  
 En notas sueltas id..... " 0,50  
 Comunicados, id..... " 2,00  
 La REVISTA BILBAO está representada por las Cámaras de Comercio siguientes: Habana, Manila, San Juan de Puerto Rico, Ponce, Santiago de Cuba, Cienfuegos, Argel, Buenos Aires, Burdeos, Cete, Guatemala, Lima, Lisboa, Londres, Méjico, Montevideo, Nueva York, Orán, Paris, Roma, Tanger y Valparaíso.

## CORRESPONSALES:

London E. C.-Comercial Intelligence Bureau  
 Cecil House-57, Holborn Viaduct

BERLIN.-Mr. Rudolf Mosse  
 Jerusalem Strasse 46/49

BUENOS-AIRES  
 Enrique Diez.-Liniers, 142

PARIS.— Société Generale de publicité  
 LA RECLAME UNIVERSELLE—12, Boulevard de Strasbourg

## Adolf Bleichert y C.<sup>a</sup> Leipzig-Gohlis 123

PUENTES RODANTES PARA TRANSBORDOS

Vías suspendidas eléctricas

Transportes por medio de cadenas y cables de tracción

## Grúas

Fabrica la más antigua é importante  
 para la construcción de

## Vías aéreas

PÍDANSE  
 catálogos gratis  
 y franco

Representantes para  
 el Norte de España:  
 José y Juan de Goyoaga  
 Bilbao  
 Colón de Larreátegui,  
 15 y 17



## Sección oficial de la Cámara de Comercio

Acta de la sesión ordinaria celebrada por la Junta Directiva de la Cámara de Comercio el día 27 de Abril de 1908.

En el salón de sesiones de la Cámara de Comercio de esta villa, sita en la planta baja del Instituto General y Técnico de Vizcaya, se reunieron, previa cédula de convocatoria, á las siete de la tarde del día 27 de Abril de 1908, los señores Chalraud, Borda, Ibáñez, Guerricaechevarría, Portillo, Fort, Barandiarán, Mendialdúa, Tapia, Ugarte, Echevarría, Orbeago y Gamecho, bajo la Presidencia del Sr. Chalraud y con asistencia del Secretario General de la Corporación.

Abierta la sesión fué aprobada el acta de la ordinaria de 27 de Marzo, extraordinaria de 30 del mismo mes y situación económica de la Tesorería.

A continuación la Junta quedó enterada:

1.º De la copia del escrito elevado á la Dirección de los ferrocarriles del Norte sobre un nuevo servicio de trenes entre Bilbao y Orduña, de conformidad con lo solicitado de esta Corporación por los Alcaldes Presidentes de los Ayuntamientos de Bilbao, Orduña, Amurrio, Llodio, Miravalles y Arrigorriaga.

2.º De la comunicación de la Cámara de Comercio de Tercel, Sevilla, Cádiz y San Feliú de Guixols relativas á las atribuciones de estos organismos, cuya efectividad se recaba, exponiendo su criterio respecto del asunto.

3.º Del escrito de la Cámara de Comercio de Coruña, manifestando se ha dirigido al Ministro de Fomento pidiendo un ejemplar de la nueva tarifa ferroviaria P. R., como de toda otra de igual carácter, independiente de su publicación en los periódicos oficiales.

4.º De la comunicación de la Cámara de Comercio de



MARCA



REGISTRADA

# SÖMME & SUNDT

Almacén de maquinaria y taller de construcción

Hurtado de Amézaga, 1.--BILBAO

DEPÓSITO DE LAS CORREAS NORUEGAS

— **BALATA-ATLAS** —

de calidad superior, garantizada, Existencias *siempre*

en almacén desde 25 hasta 507 milímetros ancho

— — — y de 3 á 6 telas de espesor — — —

Mahón, Barcelona y de la Agrícola de la Villa del Paso, dando á conocer la constitución de sus Juntas Directivas.

5.º De otra del Colegio de Agentes de Cambio y Bolsa de esta plaza participando la toma de posesión de D. José Aránguren y dando á conocer la firma auténtica del mismo.

6.º De la circular de los Sres. Iturribarría, O. de Zárate y Compañía, participando la constitución de la nueva Sociedad colectiva que han constituido, bajo la razón social indicada, para dedicarse especialmente al negocio de tubos y metales.

A continuación se tomaron los siguientes acuerdos.

Dada cuenta de un atento B. L. M. de D. José María Jalón participando haberse hecho cargo de la Administración principal de correos de esta provincia, se convino en que, según precedentes de esta Corporación, pase á ofrecerle los respetos consiguientes á dicho señor una Comisión de esta Directiva.

Aprovechando dicha visita, que habían de realizar el señor Presidente y Secretario Archivero de la Corporación, también se acordó que expongan al Sr. Administrador la conveniencia de que se amplíen las horas para el despacho de certificados, según han solicitado algunos señores comerciantes, entre ellos el señor don Jaime Innes, de cuya carta, dirigida á la Junta, quedó enterada; y el que la recogida de la correspondencia en los buzones de la población se realice con menos anticipación que en la actualidad, por ser grande el lapso de tiempo que transcurre entre dicha recogida y la salida de las expediciones para los puntos respectivos.

Con satisfacción la Directiva escuchó la lectura de una comunicación de la Junta de Obras del Puerto de esta villa, transcribiendo los informes emitidos por la Comisión de Obras y aprobados por aquella Junta, referentes al dragado del Cadagua y reforma del servicio de muelles en Uribarte en cuanto á tinglados; mejoras que habían sido solicitadas recientemente por esta Cámara. En su visita la Directiva acordó mostrar su reconocimiento más sincero á la memorada Junta de Obras del Puerto.

De acuerdo con el ruego formulado á esta Corporación por el Alcalde Presidente del Excmo. Ayuntamiento de Astorga, que ha solicitado del Excmo. Sr. Ministro de Fomento la inclusión en el plan de ferrocarriles secundarios, de la prolongación de línea de La Robla á Astorga, se acordó manifestar al enunciado Ayuntamiento que esta Cámara se halla dispuesta á prestar todo su concurso á dicho asunto, y que en prueba de ello reiteraba la instancia que dirigió á dicho Ministerio con anterioridad, para que se incluya la prolongación aludida en el plan de ferrocarriles secundarios, y que así mismo se interesaba de la Excelentísima Diputación de León el que apoyara tan interesante materia como era ésta, para la provincia de dicho nombre.

Referente á este extremo de ferrocarriles secundarios, se acordó costestar á la Cámara de Comercio de Oviedo que cuando sean aprobadas las bases de constitución de la Sociedad que se trata de formalizar en esta villa, con el fin de realizar estudios y gestiones para la construcción de ferrocarriles secundarios estratégicos, se le pondrá al corriente de todo lo actuado.

Se acordó seguidamente pasar á informe de las Comisiones que se mencionan los asuntos siguientes:

A la Comisión segunda, ó sea de Transportes y Comisiones, una exposición que la Cámara de Alicante ha elevado al Excelentísimo Sr. Ministro de Fomento, relativa á la necesidad de que se legisle expresamente sobre las condiciones en que deben hacerse los transportes marítimos, rogando el apoyo de la Cámara al expresado fin.

Que los Sres. Gamecho, Zarauz y Ozamiz, como letrados de esta Junta Directiva, dictaminen sobre la circular del Círculo Mercantil é Industrial de San Sebastián, dando cuenta del juicio verbal celebrado en aquella ciudad entre D. Jesús Familiar, socio del expresado Centro y la Compañía de los ferrocarriles del Norte, suplicando se interese esta Cámara y muestre su apoyo de conformidad con lo que se especifica en la mencionada circular.

Que así mismo se trasmita al Consejo de Agricultura y Ganadería de Vizcaya la comunicación de la Diputación de Barcelona adjuntando el dictamen emitido por la ponencia designada al efecto, relativo á la repoblación y conservación de los bosques, á fin de que si dicho Consejo lo conceptúa oportuno, exponga su criterio y se digne manifestarlo á la Cámara, para que á su vez lo remita á la Corporación que le interesaba.

A continuación el Sr. D. Eduardo de Barandiarán manifestó á la Junta que, en funciones de la Presidencia, dirigió al Excelentísimo Sr. Ministro de Hacienda y Presidente del Consejo de Ministros un telefonema reiterando el escrito que esta Corporación, con fecha 5 de Abril de 1906, dirigió á dicho Ministerio en aquel entonces, á fin de que no se acceda á la admisión temporal de la hoja de lata, por ser dicha admisión opuesta al régimen arancelario vigente, y además perjudicaría hondamente á industrias establecidas en esta provincia.

Enterada la Directiva de este asunto y de la contestación al efecto recibida del Excmo. Sr. Presidente del Consejo de Ministros, aprobó todo lo actuado por el Sr. Barandiarán en el cargo que desempeñaba.

Fué admitida como asociado, en vista de la solicitud formulada, la razón social «Ansoleaga Hermanos.»

Observando la Directiva lo defectuosa que resulta la comunicación ferroviaria entre esta villa y la importante ciudad de Barcelona, se acordó dirigirse á las Compañías de los ferrocarriles del Norte y de Madrid á Zaragoza y Alicante para que, de común acuerdo, organicen trenes rápidos y cómodos entre ambas poblaciones, utilizando parte de los recorridos de sus líneas ó sea de Barcelona á Madrid por Caspe á Casetas, y desde este último punto por medio de un tren especial hasta Miranda para que enlazara desde esta última ciudad con el de esta villa y viceversa.

Dada cuenta de las publicaciones recibidas, que ordenó pasaran á la Biblioteca y del alarde de asuntos, se levantó la sesión.

Firma esta acta el Presidente de la Corporación conmigo el Secretario General que fui presente y certifico.

El Presidente, Pedro Chalvbaud.—El Secretario General, Francisco de Gamecho.



# AMÉZOLA & ZARAUZ

AGENTES Y COMERCIANTES EN GENERAL

DEPARTAMENTO ESPECIAL  
PARA LA VENTA DE - - - -  
- - - MINERALES DE HIERRO

## AGENTES COMERCIALES

con depósitos debidamente registrados para facilitar la exportación, importación y colocación de toda clase de productos. - - - -

ADELANTOS SOBRE MERCANCIAS Y MINERALES

NEGOCIACIÓN DE MERCADERÍAS DEJADAS DE CUENTA

Oficinas: Eguía 1.—Teléfono 607.—BILBAO

Almacenes. H. de Amézaga, 15, Teléfono 601

## NUEVAS SOCIEDADES

INSCRIPTAS EN EL REGISTRO MERCANTIL

**Acle Hermano.**—Sociedad mercantil regular colectiva, constituida por D. Benito Acle Lucio, socio capitalista, y D. Julián Acle Lucio, socio industrial. Domicilio, Bilbao. Duración, dos años. Objeto, explotación del ramo de coloniales, representaciones, consignaciones y comisiones de todas clases. Capital 30.000 pesetas aportadas en su totalidad por el socio D. Benito. La gestión y administración de la Sociedad y el uso de la firma social estarán a cargo del socio capitalista. Se constituyó en escritura otorgada el 24 de Marzo de 1908, ante el Notario de Bilbao don Agustín Malfaz.

\* \*

**Villa y Matas.**—Sociedad mercantil regular colectiva, constituida por los Sres. D. Felipe de la Villa y de Grado y D. Eleuterio Matas de la Villa. Domicilio, Bilbao. Duración, dos años. Objeto, compra y venta, importación y exportación de huevos. Capital, 30.000 pesetas aportados en la proporción de 29.500 pesetas por el D. Felipe y las 500 pesetas restantes por el don Eleuterio. La gestión y dirección de la Sociedad, así como el uso de la firma social estará indistintamente a cargo de ambos socios. Se constituyó en escritura otorgada el 10 de Abril de 1908, ante el Notario de Bilbao D. Agustín Malfaz.

\* \*

**Iceta Hermanos.**—Compañía mercantil regular colectiva, constituida por los Sres. D. Bartolomé y D. Evaristo Iceta y Osoro. Domicilio, Bilbao. Duración, indefinida. Objeto, contrata de obras y explotación de minas, pudiendo interesarse en cualquier contrata para la ejecución de obras y servicios de cualquiera clase y en contratas relacionadas con la minería. No se fija capital, pero los socios se obligan a aportar por iguales partes el que se necesitare para cumplir los compromisos que la Sociedad contraiga. La gestión de la Compañía y el uso de la firma social estará a cargo de ambos socios indistintamente. Se constituyó en escritura otorgada en 14 de Abril de 1908, ante el Notario de Bilbao D. Francisco de Santiago y Marín.

## Crónica Mercantil é Industrial

### Compañía de Aguilas

Esta empresa francesa, cuyo capital es de 7.500.000 francos dividido en acciones de 125 francos una, ha obtenido en el pasado ejercicio beneficios por valor de 1.192.100 francos, á pesar de la mala producción del grupo de Mazarrón.

Los precios alcanzados por el mineral de plomo durante los nueve primeros meses del año han contribuido á esta mejora, pues el promedio ha sido de 19-2 2, contra 17-6-9 en 1906. No

obstante, ha perjudicado el mejor resultado los precios de la plata que han descendido, como también el cambio.

A la cifra de beneficios obtenida hay que añadir el remanente de 1906, lo cual hace que éstos se eleven á francos 1.264.163, de los que deducidos 157.399, importe de los gastos, queda un líquido disponible de 1.106.764 francos, reparte á los accionistas el 6,40 por 100 y destina una cantidad importante á fondo de reserva y previsión.

### Admisión de valores á la pignoración

La Sucursal del Banco de España en Barcelona ha acordado, en virtud de autorización superior, admitir á la pignoración, de los valores que ya se admitían en garantía de operaciones, los siguientes:

- Cédulas del Banco Hipotecario 4 y 5 por 100.
- Obligaciones de Madrid-Zaragoza-Alicante.
- Idem del Norte de España.
- Idem de Tabacos de Filipinas.
- Idem de La Bohemia.
- Idem de la Junta de Obras del Puerto.
- Idem de Madrid-Cáceres-Portugal.
- Idem del Oeste de España.
- Idem de la Deuda Municipal.
- Idem de Medina-Zamora-Orense y Vigo.
- Idem de la Compañía General de Tranvías.
- Idem de Bonos de la Reforma.
- Acciones y obligaciones de Altos Hornos de Vizcaya.
- Idem íd. de Río Tinto.
- Idem íd. de la Unión Resinera.
- Idem íd. de la Compañía Trasatlántica.
- Idem íd. de la Azucarera General.
- Idem íd. de Hilaturas de Fabra y Coats.
- Idem íd. de la Barcelonesa de Electricidad.
- Idem de la Hullera Española.
- Idem de la Unión Española de Explosivos.
- Idem de la Compañía de Tabacos.
- Idem del Fomento de Obras.
- Idem de la Maquinista Terrestre.
- Idem de la Catalana del Gas.
- Idem de la Energía de Sabadell.
- Idem del Banco Hispano Colonial.
- Idem del Crédito Navarro.

### Empréstitos

Para la subasta del empréstito municipal de Zaragoza, se ha fijado el tipo de 90 por 100. El interés es de 5 por 100, los títulos de 500 pesetas y la amortización ha de efectuarse en cinco años. Como garantía se señalan 7 solares de la huerta de Santa Engracia.

—La subasta realizada por el Ayuntamiento de Oviedo para emitir 500.000 pesetas en obligaciones para atender á la construcción de obras públicas, se ha declarado desierta por falta de postores.

Se espera que en la segunda subasta que se anuncie se cubra este empréstito por un grupo financiero asturiano.



# Laboratorio Químico

A. AMOUROUX  
Ingeniero Químico

de  
Y

L. FONTAINE  
Ingeniero Agrónomo

Especialidad de análisis minerales y metalúrgicos

**HUELVA**

CALLE DE SEVILLA, 22  
Y 22 DUPLICADO

Abonos, Aguas, etc.

Arbitrages

Contratos y precios reducidos

**BILBAO**

35, CALLE COLÓN DE LARREÁTEGUI, 35  
Y MARQUÉS DEL PUERTO  
TELÉFONO 455

## Importación de vinos en Francia

Según resulta de la última estadística oficial publicada en la vecina República, la importación de vinos no espumosos en aquel país en los cuatro primeros meses de los años 1906, 1907 y 1908 ha sido la siguiente:

	1906	1907	1908
	Hectolitros.	Hectolitros	Hectolitros
<i>Vinos comunes, en pipas, de:</i>			
España . . . . .	44.761	15.008	17.074
Italia . . . . .	3.956	5.944	15.750
Argelia . . . . .	1.803.875	1.859.290	2.593.935
Túnez . . . . .	10.481	7.128	21.125
Otros países . . . . .	6.671	7.617	3.679
<b>TOTALES.</b> . . . .	<b>1.871.744</b>	<b>1.894.987</b>	<b>2.651.563</b>
En botellas . . . . .	2.057	2.071	2.251
<i>Vinos generosos, en pipas de:</i>			
España . . . . .	43.044	18.901	24.238
Argelia . . . . .	6.822	9.539	3.711
Otros países . . . . .	23.340	28.556	19.487
<b>TOTALES.</b> . . . .	<b>73.206</b>	<b>57.096</b>	<b>47.436</b>
En botellas. . . . .	454	639	449

El valor de estas importaciones ha sido, respectivamente, de 32.169.000, 32.144.000 y 44.112.000 francos.

## La Asturiana de Minas

El dividendo fijado por esta importante Empresa minera en la Junta general celebrada recientemente en Bruselas, ha sido de 250 francos por acción.

## Empréstito del 4 por 100 amortizable

El jueves se verificó la suscripción de la emisión de la Deuda del Estado al 4 por % de interés amortizable en cincuenta años, por pesetas nominales 160.000.000.

La emisión se hizo al tipo de 85,75 por %.

El nuevo empréstito se destinará a recoger las obligaciones del Tesoro que existen en circulación y pagarés flotantes de Ultramar.

El ingreso neto para el Tesoro será de 137,2 millones de pesetas.

Los suscriptores al nuevo empréstito han depositado al hacer el pedido de obligaciones al 10 por % que representa una cantidad importantísima.

En Bilbao se han elevado las suscripciones pedidas a la suma de 662.727.035,85 pesetas.

Al Banco de Vizcaya, 267.875.000 pesetas.

Al Banco de Bilbao, 180.000.000.

Al Banco del Comercio, 72.000.000.

Al Crédito Minero, 13.450.000.

La Sucursal del Banco de España 100 millones.

El capital bilbaíno tomó parte principalísima en la suscripción del empréstito.

En los Bancos locales y en el Banco de España se trabajó sin descanso. Desde las nueve hasta las cuatro y media estuvo abierta la suscripción y se hizo guardia permanente por todos los empleados de estos Establecimientos.

El Colegio de Agentes de Bolsa estableció turnos desde primera hora y todos los colegiados trabajarán sin descanso, respondiendo a las demandas de suscripción.

El Banco de España facilitó las siguientes notas:

1.533 suscriptores en metálico, por valor de 659.453.500 pesetas.

24 suscriptores de obligaciones, por valor de 3.273.533,85 pesetas.

Total: 1.557 suscriptores, por valor de 662.727.035,85 pesetas.

Sumamos nuestros aplausos a los expresados por la prensa diaria a favor del digno competéntísimo Director de la Sucursal del Banco de España Sr. Vela, cuyas dotes de financiero se han puesto una vez más de manifiesto, pues todas las operaciones se han verificado con admirable orden.

Se calcula que ha quedado cubierto el empréstito, en la parte metálica que queda después de recogidas las Obligaciones del Tesoro, unas 55 ó 56 veces.

## Puerto de Cartagena

EMBARQUE DE MINERALES Y METALES DURANTE LA SEMANA ÚLTIMA

Mineral de hierro	Toneladas
Suma anterior . . . . .	147.672
Para Rotterdam, M. Zapata . . . . .	5.600
Para Middlesbrough, A. T. Eichman . . . . .	3.900
Para Rotterdam, M. Zapata . . . . .	1.500
<b>Total . . . . .</b>	<b>158.672</b>

Plomo en barras	N.º de barras	Kilogramos
Sumas anteriores . . . . .	313.244	19.829.799
Para Liverpool desplatado . . . . .	4.545	300.000
Para Marsella argentífero . . . . .	3.731	209.553
Para Genova desplatado . . . . .	606	40.000
Para Marsella id. . . . .	1.000	66.500
<b>Totales . . . . .</b>	<b>323.126</b>	<b>20.445.852</b>

## Mineral de estaño

Para Marsella, N. Pérez y Compañía, 2.000 kilogramos.



Valores cotizados en la Plaza de Bilbao

TÍTULO DE LA EMPRESA ACCIONES	Ultima co- tización.	Fecha de la operación			CAPITAL millares de PESETAS	Valor de cada título.	Des- embolso	Divi- dendo anual
		Día	Mes	Año				
Banco de Bilbao	320	16	Junio...	1908	30.000	500	Todo	60 pts.
» de Vizcaya	240	2	Julio...	1908	15.000	250	50%	10 »
» Crédito Unión Minera	395	30	Junio...	1908	20.000	250	20%	10 ojo
» Guipuzcoano	205	30	»	1908	5.000	500	60%	21 »
» de Vitoria	130	4	Dicbre..	1907	3.000	500	50%	12,50
» Asturiano	75	15	Mayo..	1908	8.000	500	80%	—
» de Gijón.	164	25	»	1908	10.000	400	Todo	12 pts.
» de Vigo	220,00 p.	5	Junio...	1904	5.000	500	60%	—
» de Burgos	120,00	11	»	1908	3.000	500	20%	3 pts.
» Industrial Gijonés	20	29	Mayo...	1908	15.000	500	Todo	—
» Hispano Americano.	142	10	Julio...	1908	100.000	500	30%	9 pts.
» Mercantil de Santander.	150	5	»	1907	8.000	500	50%	4 ojo
F.-C. Vascongados	98	5	Junio...	1908	6.525	250	Todo	—
» de Bilbao á Portugalete	142	29	Mayo...	1908	5.000	500	»	35 pts.
» de Santander á Bilbao	114	2	Julio...	1908	12.500	500	»	35 »
» de Castro Alén (ordinarias)	97	26	Junio...	1908	1.500	500	»	55 »
» de Castro Alén (especiales)	123	22	»	1908	1.000	500	»	—
» de La Robla.	69	10	Julio...	1908	20.264	500	»	—
» Vasco Asturiano	56,25	12	Abril...	1907	12.000	400	»	—
Comp. Naviera Bilbaina.	11,00	31	Enero...	1908	6.000	500	»	—
» » Bat	22	28	Abril...	1908	3.500	500	»	10 pts.
» » Vasco Cantábrica	34	26	Febrero.	1907	3.000	500	»	10 pts.
» » Vascongada	47	18	Mayo...	1908	3.125	500	»	15 pta.
» » Internacional.	28	21	Febrero.	1906	2.500	500	»	10 pts.
» » Rodas	40	16	Mayo...	1908	4.500	1.500	»	—
» » Unión	30	9	Junio...	1908	16.000	500	»	—
» » Cantábrica.	14	10	»	1905	6.000	500	»	25 pts.
» » Uriarte.	50	14	Abril...	1906	3.000	1.000	»	2 ojo.
» Aurrerá.	48	23	»	1906	3.000	500	»	—
» » La Actividad	28	3	Junio...	1908	3.000	500	»	22,50
» Anónima de Navegación	60	1	Dicbre..	1906	2.700	500	»	5 pts.
» La Blanca	77	28	Julio...	1902	3.000	500	»	12,50
» Vasco Asturiana	94	2	Octubre.	1901	10.000	500	»	15 »
» Algorña	41	29	Mayo...	1908	5.000	500	»	17,50
» Olazarri.	48,50	18	Marzo...	1908	7.000	500	»	50 pts.
Sd. An.ª Altos Hornos de Vizcaya.	270,50	7	Julio...	1908	32.750	500	»	25 »
» » Unión Resinera Española	112	7	»	1908	20.000	250	»	16 »
» » Unión de Explosivos	330	10	»	1908	25.000	100	»	—
» » Talleres de Deusto.	100,50	28	Stbre...	1907	1.000	500	»	50 pts.
» » Tubos Forjados.	120	29	Mayo...	1908	1.500	500	»	10 »
» » La Basconia.	85	27	Febrero.	1906	7.000	500	»	30 »
» » Casa Dotesio.	61,50	18	Enero...	1908	1.350	500	»	15 »
» » T. de Bilbao á Durango	35	23	Agosto..	1907	2.150	500	»	3 ojo
» » Const. Electro-Mecánicas.	66,65	23	Junio...	1908	3.600	150	Todo	15 pts.
Compañía de Seguros Aurora	58,65	6	Julio...	1908	20.000	500	20%	10 »
Sd. Mra. Argentifera de Córdoba.	310	28	Marzo...	1908	1.500	250	50%	—
» » Anglo Vasca de Córdoba.	150	12	Junio...	1908	3.500	250	Todo	—
» » Alcaracejos en Córdoba.	70	4	Julio...	1907	2.000	250	»	—
» » Almadenes en Córdoba	145,70	7	Abril...	1907	6.000	250	35%	—
» » Peñaflor, en Sevilla	68	8	Julio...	1908	4.500	500	»	—
» » Cala, en Huelva	100,50	1	»	1908	15.000	500	Todo	30 pts.
» » Hras. de Sabero anexas.	99	8	»	1908	5.000	500	»	—
» » Sierra Menera en Teruel	87	12	Junio...	1908	2.000	500	60%	—
» » Irún y Lesaca	64	2	Julio...	1908	5.090	500	Todo	—
» » Cabárceno	116,50	2	Agosto..	1907	1.500	500	»	10 ojo
» » Argentifera de Almagre	118,50	10	Julio...	1908	5.000	500	»	—
» » Hulleras de Guardo	166	18	Marzo...	1908	4.000	500	36%	—
» » Collado del Lobo	120	27	Mayo...	1908	12.500	500	Todo	—
» » Atilana	11	8	Junio...	1908	4.000	250	»	—
» » Villadrid	119	10	Julio...	1908	1.000	500	»	—
» » Sierra Alhamilla	260	25	Junio...	1908	1.000	500	»	—
» Hidráulica del Fresser	65	9	Julio...	1908	3.000	500	»	—
» Hidro Eléctrica	120,00	10	»	1908	20.000	500	»	—
» » Berástegui	35	27	Abril...	1907	2.500	500	70%	3,50 pts.
» » Minería Vascongada	48	23	Enero...	1906	12.500	250	5%	—
» » General de Minería	85	17	Junio...	1907	5.000	250	25%	—
» Construcciones metálicas	62	16	Mayo...	1906	12.500	500	Todo	—
» Cementos Portland Sestao.	00	29	»	1908	1.403	700	100	40%
Castillo de las Guardas	81	29	»	1908	7.500	500	85%	—
Papelera Española	48	20	Junio...	1908	20.000	500	»	—
Artes Gráficas	85	13	Novbre	1907	500	100	»	6 pts.
Bodegas Bilbainas.	77	12	Mayo...	1908	6.000	500	Todo	—
Sd. Gral. Industria y Comercio.	262	2	Julio...	1908	25.000	500	»	—
Diques Euskalduna	37	29	Mayo...	1908	15.000	500	»	5 pts.
Sd. Gral. Azur.ª Espal.-preferente	101,25	7	Julio...	1908	43.000	500	»	15 »
» » ordinaria	46,50	3	Enero...	1908	43.000	500	»	—
Compañía Sota y Aznar	100	2	Junio...	1908	9.500	500	»	20 pts.
Compañía Naviera Bachi	80	13	Dicbre.	1907	4.000	500	»	10 »
Compañía Minera de Setares	1.200	22	Junio...	1908	1.000	1000	»	—
Sd. Propietaria Mina Ceferina.	100	27	Junio...	1908	1.000	1000	»	—

Resumen de pesetas negociadas Fondos públicos, 452.100; Acciones, 669.350 Obligaciones, 75.000 Total: 1.196.450 Libras, 23.660 Francos 51.383

EL PROYECTO

de comunicaciones marítimas

Hoy habrá sido firmado el dictamen del proyecto de comunicaciones marítimas.

La Comisión no acepta la totalidad de las reformas propuestas por los navieros, pues pretendían éstos que las primas á la navegación fueran veinte millones, y la Comisión las ha reducido á poco más de cinco millones.

Se concederá á la navegación de cabotaje 60 céntimos por tonelada á los buques de gran carga y poco andar; 80 céntimos por tonelada á los buques de más andar con destino directo y 1 peseta por tonelada á los grandes buques que hagan viajes rápidos.

El contrato con la Trasatlántica queda casi en la misma forma que actualmente.

Se conceden primas á los buques de pesca de altura y otras que varían entre 120 y 180 pesetas por tonelada á las construcciones.

Estima la Comisión que con estas últimas primas á las construcciones navales competirá la industria nacional con la extranjera.

Boletín minero

El activo colaborador que nos favorece con las notas de los fletes de mineral, ha dejado de verificarlo esta semana.

Acaso ha influido en esta omisión la calma que se nota en dicho mercado.

Sin embargo durante la semana que hoy termina se han verificado los siguientes embarques de mineral, que son, á no dudar, un buen indicio, pues hace ya mucho tiempo no había revestido la exportación de mineral tanta importancia.

Se embarcaron:  
Para el extranjero, 87.867.580 kilogramos; para puertos de Asturias, 1.487.870 kilogramos, haciendo un total de kilogramos, 89.355.550.

Cotización del hierro en Glasgow

Según despachos recibidos por el Circulo Minero de Bilbao

Julio	Escocia	Hematites
6	51/2	58/8
7	51/8	58/8
8	51/8	58/8
9	51/2	58/8
10	51/2	58/8

LONDRES

10 de Julio de 1908

LIBRAS	
Cobre.—Standard	57-47-6
» » 8 meses	58-02-6
» Best Selected	62-10-0
Estañó «G. M.»	131-00-0
» 3 meses	132-02-6
» Ingleses.—Lingotes	132-10-0
» —Baritas	133-10-0
Plomo Español.	12-17-6
Hierro.—Escocés.—Warrant.	58/08
» Middlesbro.	51/01
» Hematites	58/00
Acciones Rio-Tinto.	64-15-00
» Tharsis.	5-15-00
Plata	24-00/16
Esterior Español.	96-0/0
Cambio á 3 m/f	00-0/0
Regulo de antimonio	33-00-0

THOMAS MORRISON Y C.ª—BILBAO



# Buques entrados

Importación del extranjero desde el 4 al 10 de Julio

Núm. de ord.	Día	Pabellón	Nombre del buque	Tons. de reg.	CAPITAN	Kilogramos de carbón	Kilogr. de bacalao	Kilogramos de carga total	Procedencia	Consignatario ó corredor
					Suma anterior.	279033611	6028317	349405682		
887	2	Holandés	Rhenania . . . . .	787	F. Veldman . . . . .	»	»	159884	Rotterdam	E. de Arriaga y Compañía
888	»	Alemán	Atlas . . . . .	606	L. Stahn . . . . .	»	»	320582	Amberes	C. Hoppe y Compañía
889	»	Español	Pinzón . . . . .	535	E. Marti . . . . .	»	2032	97267	Hamburgo	H. de Azqueta
890	3	Belga	Loire . . . . .	388	T. Gilles . . . . .	»	»	71460	Amberes	Erhardt y Compañía
891	»	Inglés	Ingoldsby . . . . .	739	J. Evans . . . . .	»	»	»	La Rochelle	Aznar y Compañía
892	»	»	Behera . . . . .	1037	J. Hunter . . . . .	»	»	»	Burdeos	Atanasio Aréizaga
893	4	Belga	Baron de Macar . . . . .	1527	N. Degive . . . . .	»	»	58714	Amberes	Chávarri y Compañía
894	»	Francés	Boucau . . . . .	703	A. Laurent . . . . .	»	»	»	Bayona	José L. Olloqui
895	»	Inglés	Nettleton . . . . .	1534	Th. Websten . . . . .	»	»	»	atania	Sota y Aznar
896	»	Español	Cabo San Martín . . . . .	1201	M. Cimiano . . . . .	»	»	51789	Marsella	Bergé y Compañía
897	»	»	Arriluce . . . . .	1241	J. R. Bollar . . . . .	»	»	»	Burdeos	Uribe y Eguiraun
898	5	»	Algorta . . . . .	1305	T. Undabarrena . . . . .	1756050	»	1756050	Newcastle	Sota y Aznar
899	»	»	Lista . . . . .	754	J. M. Hernández . . . . .	»	»	122412	Londres y Amb.	H. de Azqueta
900	»	»	Kataliñ . . . . .	76	C. Cortázar . . . . .	»	»	148424	Bayona	Atanasio Aréizaga
901	»	»	Sestao . . . . .	1037	P. C. Aguirre . . . . .	»	»	»	La Pallice	Sota y Aznar
902	6	Inglés	Castaño . . . . .	2502	J. Penwill . . . . .	»	»	»	Liverpool	Atanasio Aréizaga
903	»	Alemán	Allemania . . . . .	2915	H. Looft . . . . .	»	»	»	El Havre	E. Couto y Compañía
904	»	Inglés	Peveril . . . . .	1046	Wm. M. Cone . . . . .	»	»	»	Burdeos	Tomás Urquijo
905	»	Español	Abanto . . . . .	971	J. Usparicha . . . . .	»	»	»	Idem	Sota y Aznar
906	7	»	Ollargan . . . . .	1333	M. Nachituve . . . . .	»	»	»	Rouen	Hijos de Astigarraga
907	»	Inglés	Mangara . . . . .	1153	M. S. Currie . . . . .	»	»	»	Bayona	Edgar J. Turner
908	»	Español	Reina M. <sup>a</sup> Cristina . . . . .	2435	A. Fernández . . . . .	»	»	586885	Tampico y esc.	Bergé y Compañía
909	»	»	Mundaka . . . . .	1445	K. Luzárraga . . . . .	3388374	»	3500150	Newcastle	Sota y Aznar
910	»	»	Valmaseda . . . . .	1424	E. Gorordo . . . . .	»	»	»	Pauillac	Griffiths, Tate y Compañía
911	8	»	Marqués de Mudela . . . . .	1211	V. Landa . . . . .	2480203	»	2480203	Cardiff	Viuda de Salvidegoitia
912	»	Sueco	Mary Lohden . . . . .	831	N. P. Kristiansson . . . . .	»	»	»	harente	Idem
913	»	Español	Achecolanda . . . . .	1263	A. Quintana . . . . .	»	»	»	Burdeos	Uribe y Eguiraun
914	9	Uruguayo	Abasota . . . . .	1559	N. Learreta . . . . .	»	»	»	Idem	Idem
915	»	Inglés	Sunlight . . . . .	704	A. O. Welch . . . . .	»	»	»	Nantes	Vicente Correas
					Total.	286658238	6030349	358759502		

Importación de cabotaje desde el 4 al 10 de Julio

Núm. de ord.	Día	Aparejo	Nombre del buque	Tons. de reg.	CAPITAN	Kilogramos de carbón	Kilogr. de cemento	Kilogramos de carga total	Procedencia	Consignatario ó corredor
					Sumas anteriores.	108104000	3249250	160474126		
652	4	Balandra	Nueva Unión . . . . .	20	S. Badiola . . . . .	»	»	3700	Lequeitio	E. de Arriaga y Compañía
653	»	»	Chorrocha . . . . .	16	F. Aranzamendi . . . . .	»	40000	40000	Zumaya	Idem
654	»	Vapor	María Magdalena . . . . .	75	F. Pérez . . . . .	»	»	507	San Sebastián	Francisco García
655	»	»	La Cartuja . . . . .	458	M. Zaldua . . . . .	»	»	284860	Alicante	Bergé y Compañía
656	»	Pailebot	Juan María . . . . .	74	J. Suárez . . . . .	»	»	55000	Corcubión	Viuda de Vicuña
657	»	Vapor	Reocín . . . . .	148	J. Fernández . . . . .	»	»	330000	Requejada	Idem
658	»	»	Cabo San Martín . . . . .	1201	M. Cimiano . . . . .	»	»	305656	Barcelona y esc.	Bergé y Compañía
659	»	»	Mouro . . . . .	1369	M. Aguirre . . . . .	»	»	»	Tarragona	Ulpiano de la Torre
660	5	»	Cuca . . . . .	47	C. Suárez . . . . .	»	»	105000	Santander	Francisco García
661	»	Patache	Tres Amigos . . . . .	40	J. Fernández . . . . .	70000	»	70000	Gijón	Viuda de Vicuña
662	»	»	Bizkaya . . . . .	30	G. Fradua . . . . .	»	»	1800	Bermeo	Luciano Landáburu
663	6	Vapor	Jovellanos . . . . .	268	G. Navarro . . . . .	500000	»	500000	Gijón	Ignacio Abaitua
664	»	»	María Pilar . . . . .	114	T. Gaminde . . . . .	»	»	109475	Idem	Francisco García
665	7	Balandra	María Luisa . . . . .	66	J. Arrinda . . . . .	150000	»	150000	Idem	Viuda de Vicuña
666	»	»	Churruca . . . . .	20	J. M. Izaguirre . . . . .	»	»	38000	Zumaya y Deva	E. de Arriaga y Compañía
667	»	Vapor	Antonio Velázquez . . . . .	673	M. Muñiz . . . . .	»	»	52415	Barcelona y esc.	Aznar y Compañía
668	»	Patache	San Andrés . . . . .	40	A. García . . . . .	»	»	28000	San Sebastián	Viuda de Vicuña
669	»	Vapor	San Antolín . . . . .	13	G. Acarregui . . . . .	»	40000	40000	Zumaya	Idem
670	»	»	Nemrod . . . . .	211	J. Ibarguren . . . . .	»	»	350000	art. <sup>a</sup> y Torrev. <sup>a</sup>	Hijos de Astigarraga
671	8	Balandra	Sendeja . . . . .	24	T. Arqueta . . . . .	»	»	»	Bermeo	H. de Azqueta
672	»	»	San Pedro . . . . .	30	P. Egurrola . . . . .	»	»	40000	Zumaya	Viuda de Vicuña
673	»	»	Carmen Angeles . . . . .	28	B. Bengoechea . . . . .	»	»	5600	Lequeitio	E. de Arriaga y Compañía
674	»	Vapor	María Clotilde . . . . .	30	A. López . . . . .	»	»	22639	Vivero y escalas	Francisco García
675	»	»	María Mercedes . . . . .	122	J. López . . . . .	»	»	»	San Sebastián	Idem
676	9	»	Chío . . . . .	266	F. Achurra . . . . .	420000	»	420000	S. Esteban	Atanasio Aréizaga
677	»	»	Galicia . . . . .	146	J. Arcas . . . . .	»	»	30000	Camposancos	Viuda de Vicuña
678	»	»	Cabo Santa Pola . . . . .	910	J. Moreno . . . . .	»	»	603465	Barcelona y esc.	Bergé y Compañía
679	»	»	Activo . . . . .	752	S. Arrizabalaga . . . . .	1700000	»	1700000	San Esteban	Félix Abásolo
					Totales.	110944000	3329250	165760243		



Exportación al extranjero desde el 4 al 10 de Julio

Núm. de ord.	Día	Nombre del buque	Tons. de reg.	Kilogr. de mineral	Kilogr. de lingote	Kilogr. de vino común	Kilogr. de carga general	CARGADOR	Destino	Cargaderos	NOMBRE DE LA MINA según factura
807	3	Kronp. Cecilie	2124	1609541440	3220750	4961207	29910195	Idem	Hamburgo.	P. Exterior	(De tránsito)
808	»	Cheruskia	2716	»	»	»	»	E. Couto y Compañía	Habana	Idem	(Sin pasajeros)
809	»	Pine Branch	1022	2215690	»	»	»	Martyn, Martyn y C. <sup>a</sup>	Middlesbro	Galdames	S. Ant., Trin., Inocen. y Catal.
810	»	Setiembre	1239	3392910	»	283	»	Hijos de Astigarraga	Newcastle	Orconera	Cotos de la Orconera
811	»	M. M. Pinillos	2124	»	»	29388	33938	Francisco García	B. Aires	P. Exterior	(60 pasajeros)
812	»	Bachi	1333	3162100	»	916	2408	Aznar y Compañía	Cardiff	Orconera	Cotos de la Orconera
813	»	Górliz	1050	2700070	»	938	359	Félix Abásolo	Rotterdam	Luchana	Juliana
814	»	Solis	535	»	500000	»	»	J. M. de las Rivas	Hamburgo	Desierto	(Lingote)
815	»	Citrine	1095	2524440	»	»	»	Tomás Urquijo	Newport	Triano	Rubia, Josefita, Confi. y Lorenza
816	4	Elguezabal.	1065	2062060	»	»	»	Macleod y Compañía	Cardiff	Galdames	San Antonio y Juan
817	»	Rafael	1486	3441790	»	941	321	Agencia J. Wild y C. <sup>a</sup>	Newport	Idem	Milagros, Magdalena y Huerta
818	»	Elantsobe	1451	3539470	»	780	2678	Macleod y Compañía	Middlesbro	F. Belga	Conchas y Demasia San Benito
819	»	Marzo	753	»	»	1064	1900252	Félix Abásolo	Rotterdam	Sestao	(Escorias de hierro)
820	»	Orconera	848	1951820	»	852	»	Erhardt y Compañía	Idem	Orconera	Cotos de la Orconera
821	»	Loire	388	»	»	»	17839	Idem	Amberes	Uribitarte	(Vía Pasajes)
822	»	Skarpsno	1114	2771970	»	»	»	Sydney J. Dyer	Middlesbro	Triano	Vigilante, Ser y Rubia
823	»	Atlas	606	»	»	6155	206	C. Hoppe y Compañía	Amberes	Uribitarte	(Vía Pasajes)
824	»	Serantes	1288	3018210	»	1387	1058	Compañía Parcocha	Middlesbro	Orconera	Parcocha
825	5	Gregynog	1047	2486770	»	»	»	Chávarri y Compañía	Idem	F. Belga	Coto minero Franco Belga
826	»	Deux Sevres	1533	3525100	»	257	»	Sydney J. Dyer	Newport	Cadagua	Montefuerte
827	»	Pinzón	535	»	»	»	1125	F. Blanco	Hamburgo	Uribitarte	(Vía Coruña)
828	»	Monarch	813	1800000	»	40	»	Martyn, Martyn y C. <sup>a</sup>	Middlesbro	Olaveaga	Sarra
829	»	Tolosa	741	1586500	»	34	217	Agencia J. Wild y C. <sup>a</sup>	Idem	Galdames	Malaespera
830	6	Ural	1284	3251750	»	1500	840	Tomás Urquijo	Pauillac	Olav esp.	Diana
831	»	Castaña	2502	»	»	150781	10391	Atanasio Aréizaga	Bayona	P. Exterior	(Vía Santander)
832	»	Allemania	2915	»	»	30280	13514	E. Couto y Compañía	Verac. y es.	Idem	(6 pasajeros)
833	»	Rhenania	787	1385740	»	14275	69469	Félix Abásolo	Rotterdam	Luchana	Juliana
834	»	Arechondo.	1230	3454480	»	428	»	Aznar y Compañía	Cardiff	Orconera	Cotos de la Orconera
835	»	Dixcovery	1240	2993730	»	45	»	Martyn, Martyn y Comp. <sup>a</sup>	Idem	Galdames	San Antonio, Josefita y Trinidad
836	»	Portugalete	1200	3048440	»	»	»	Martyn, Turner y Rivas	Middlesbro	Triano	Un., Am., Petr., Confi., Justa, etc.
837	»	Behera	1037	2158070	»	»	22917	Atanasio Aréizaga	Glasgow	Galdames	Safo y Catalina
838	»	Fenham	778	1770860	»	»	»	Martyn y C. <sup>a</sup> y Rivas.	Middlesbro	Triano	S. Ant., Justa, Unión y Amistosa
839	7	Cecilia	775	1625600	»	»	»	Edgar J. Turner	Glasgow	Cadagua	Silfi de
840	»	Febrero	1226	2893540	»	370	376	Martyn y C. <sup>a</sup> y Rivas	Middlesbro	Triano	Unión, Amistosa, Lor. y Confi.
841	»	El Dorado	911	2071450	»	»	»	Erhardt y Compañía	Rotterdam	Orconera	Cotos de la Orconera
842	»	Clievden	1038	2175000	»	»	»	Griffiths, Tate y Comp. <sup>a</sup>	Cardiff	Olaveaga	Hematites
843	8	Sestao	1037	2504460	»	829	»	Sota y Aznar	Newport	Indauchu	Eva
844	»	Mouro	1369	3274440	»	624	»	Ulpiano de la Torre	Idem	Galdames	Rubia y Josefita
845	9	Eden	910	1901820	»	»	»	Griffiths, Tate y Comp. <sup>a</sup>	Middlesbro	Idem	San Antonio
846	»	Cockerill	1531	3744090	»	80	1100	Chávarri y Compañía	Amberes	F. Belga	Coto minero Franco Belga
847	»	Izaro	1008	2985070	»	706	35	Erhardt y Compañía	Rotterdam	Orconera	Cotos de la Orconera
848	»	Bernabé	1436	3277220	»	»	»	Echevarrieta y Larrinaga	Idem	Galdames	Milagros
849	»	Kataliñ.	76	196380	»	243	»	Atanasio Aréizaga	Bayona	Idem	Safo
850	»	Muriel	1144	2976540	»	142	»	Compañía Parcocha	Cardiff	Orconera	Parcocha
Totales.				1697409020	3720750	5242808	32047403				

Mineral exportado durante la semana: Para el extranjero, 87.867 580 k. Cabotaje, 1.487 870 k. Total, 89.355.550 k.

Exportación de cabotaje desde el 4 al 10 de Julio

Núm. de ord.	Día	Nombre del buque	Tons. de reg.	Kilogr. de mineral	Kilogr. de lingote	Kilogr. de hierro y acero	Kilogr. de hojalata	Kilogr. de tubos	Kilogr. de alambre	Kilogr. de harina	Kilogr. de carga total	Destino	Cargadores
Sumas anteriores.				15466540	25431184	40748672	4838402	1133143	565346	3543350	118746423		
697	2	Concha	24	»	»	»	»	»	»	41880	»	Bermeo y Lequeit.	Varios
698	»	María del Carmen	62	»	»	3596	»	»	»	35500	104428	Navia y escalas	Idem
699	»	Libe	23	»	»	»	»	»	»	40000	»	Pasajes y S. Seb.	Idem
700	3	Cabo Higuer	910	»	560000	663156	96590	4342	8111	71500	1626245	Barcelona y esc.	Altos Hornos y otros
701	4	María y José	69	»	»	»	»	»	»	»	»	Requejada	Lastre
702	»	Tres Marias	47	»	»	»	»	»	»	80000	»	Villagarcía	L. Castillo y Com. <sup>a</sup>
703	»	El Gallo	380	»	»	»	»	»	»	»	»	Gijón	Lastre
704	»	Sardinia	711	»	»	»	»	»	»	»	»	Santander	De tránsito
705	»	Unión Hullera	282	516320	»	»	»	»	»	517520	»	Gijón	Manuel Taramona
706	5	María Cruz	85	»	»	627	9785	»	»	19500	71446	Vivero y escalas	Varios
707	»	Simón	28	»	»	»	»	»	»	5000	22936	Bermeo	Idem
708	»	Pinzón	535	»	»	»	»	»	»	4121	»	Coruña y Vigo	Idem
709	»	Cabo Oropesa	909	»	210000	797176	97140	7533	25625	13000	1286628	Barcelona y esc.	Idem
710	»	Joven Aurelia	54	»	»	»	»	»	»	90000	»	Gijón	S. G. Ind. y Com.
711	6	La Cartuja	558	»	»	»	»	»	»	55800	»	Alicante	Varios
712	7	Constanza	51	»	»	»	»	»	»	90000	»	Gijón	S. G. Ind. y Com.
713	»	Churruca	20	»	»	»	»	»	»	30000	»	Bermeo	Martín y Justo
714	8	Amalia	31	105970	»	»	»	»	»	105970	»	Gijón	Gandarias
715	»	Nueva Unión	20	»	»	1000	»	»	»	5000	22117	Lequeitio	Varios
716	»	Bizkaya	30	»	»	»	600	»	»	7000	25602	Bermeo	Idem
717	»	Chorrocha	16	»	»	»	»	»	»	3000	13037	Lequeitio	Idem
718	»	Nieves	51	»	»	»	»	»	»	70000	»	Gijón	Sd. Gral. Ind y C. <sup>a</sup>
719	»	Perfecta	36	»	»	»	»	»	»	70000	»	Idem	Idem
720	»	María Pilar	114	»	»	»	»	»	»	»	»	Idem	Lastre
721	»	María Magdalena	75	»	»	47303	2535	110	»	10000	120876	Tapia y escalas	Varios
722	»	Reocín	148	»	»	»	»	»	»	»	»	Requejada	Lastre
723	»	Eduardo Marina	625	724720	»	»	»	»	»	»	724720	Gijón	J. Wild y Comp. <sup>a</sup>
724	10	Chfo.	266	440960	»	»	»	»	»	»	440960	Idem	Gandarias
Totales.				17254510	26201184	42261530	5045052	1145128	597082	3712850	124400729		



# Cotizaciones de la semana

Bolsa de Bilbao				BOLSA DE MADRID						
OBLIGACIONES	Capital Ptas.	Interés	Última cotización		Día 4	Día 6	Día 7	Día 8	Día 9	Día 10
<b>COMPAÑÍAS DE FERROCARRILES</b>				Interior contado . . . . .	82.65	83.00	83.30	83.20	83.10	83.30
Bilbao á Durango.—1. <sup>a</sup> . . . . .	500	4 »	99	Interior fin . . . . .	00.00	83.25	00.00	83.60	00.00	83.60
» » emisión 1902 . . . . .	500	4 »	96	Amortizable . . . . .	100.70	100.50	100.10	101.25	101.30	101.30
Bilbao á Portugalete, 1. <sup>a</sup> emisión, 1. <sup>a</sup> serie . . . . .	500	4 »	100	Acciones Banco de España . . . . .	444.50	445.00	445.00	444.50	445.00	447.00
» » 1. <sup>a</sup> » 2. <sup>a</sup> » . . . . .	100	4 »	100	Tabacos . . . . .	401.50	392.00	396.00	395.00	395.50	395.00
» » 2. <sup>a</sup> » . . . . .	500	4 »	97.85	Altos Hornos . . . . .	000.00	270.00	000.00	271.00	000.00	000.00
Santander á Bilbao, emisión de 1895 . . . . .	500	4 »	100.85	Explosivos . . . . .	330.00	000.00	000.00	000.00	000.00	000.00
» » de 1898 . . . . .	500	4 »	99.60	Industria y Comercio . . . . .	0.00	0.00	0.00	0.00	0.00	0.00
F-c. de Tudela á Bilbao, 1. <sup>a</sup> serie . . . . .	500	5 »	105.75	Resineras . . . . .	000.00	00.00	00.00	00.00	00.00	00.00
» de » á » 2. <sup>a</sup> » . . . . .	500	5 »	105.25	Azucareras preferentes . . . . .	101.00	101.25	101.75	102.25	000.00	103.25
» de » á » 3. <sup>a</sup> » . . . . .	250	5 »	105.25	Azucareras ordinarias . . . . .	60.00	39.00	39.00	39.00	00.00	39.50
» de Valladolid á Ariza, serie A . . . . .	500	5 »	103.60	Banco Hispano Americano . . . . .	000.00	000.00	000.00	000.00	000.00	000.00
» de Almansa á Valencia y Tarragona . . . . .	475	5 »	105 %	Banco Esp. del Rio de la Plata . . . . .	405.00	406.00	408.00	408.00	408.00	408.00
» de Asturias, Galicia y León, 1. <sup>a</sup> hipoteca . . . . .	500	3 »	83.10	Francos . . . . .	112.10	112.25	112.10	112.00	112.05	112.00
» Zarag. á Pamp. y Barcelona, (prioridad) . . . . .	475	3 »	85.30	Libras . . . . .	28.16	28.19	28.17	28.14	28.15	28.16
» del Norte de España 1. <sup>a</sup> serie . . . . .	500	3 »	84 %	<b>BOLSA DE BARCELONA</b>						
» del Norte de España emisión 1905 . . . . .	500	4 »	97	Interior . . . . .	83.23	83.38	83.65	83.52	83.47	»
» de Durango á Zumárraga, 1. <sup>a</sup> serie . . . . .	500	4 »	95	Acciones Ferrocarril del Norte . . . . .	73.90	73.90	74.40	75.10	74.65	»
» de Madrid á Zarag. y Alicante, serie C . . . . .	500	3 »	97 %	Id. id. Madrid Zaragoza . . . . .	93.60	93.55	94.05	94.40	93.60	»
» de Alar y Santander . . . . .	475	6 »	113.00	Obligaciones F-c. Norte 4 por 100 . . . . .	97.00	97.00	97.75	97.75	97.75	»
» de La Robla . . . . .	500	4 »	90.10	Francos . . . . .	112.25	112.50	112.15	12.05	112.05	»
<b>COMPAÑÍAS NAVIERAS</b>				Libras . . . . .	28.20	28.22	28.15	28.15	28.16	»
Bilbaina de Navegación . . . . .	500	5 »	90 %	<b>METALES (Londres)</b>						
Navegacion Bat . . . . .	500	5 »	90 %	Hierro Hematites . . . . .	00 0/0	00 0/0	00 0/0	00 0/0	00 0/0	00 0/0
Naviera Vascongada . . . . .	500	5 »	101.50	Cobre (contado etc. . . . .	00 0/0	57 7/8	57 1/4	57 1/2	57 13/16	57 3/8
<b>COMPAÑÍAS MINERAS</b>				Plomo (español . . . . .	00 0/0	12 5/8	12 3/4	12 3/4	12 7/8	12 13/16
Hullera Vasco-Leonesa . . . . .	500	6 »	»	Plata . . . . .	24 13/16	24 7/8	24 13/16	24 9/16	24 11/16	24 2/8
<b>COMPAÑÍAS DE ELECTRICIDAD</b>				<b>BOLSA DE PARIS</b>						
Tranvía Eléc. de Bilbao á Durango y Arratia . . . . .	500	5 »	101.00	Renta Francesa . . . . .	95.30	95.35	95.40	95.5	95.55	95.65
<b>COMPAÑÍAS DE INDUSTRIAS VARIAS</b>				Exterior español . . . . .	96.05	96.15	96.35	96.42	96.40	96.20
Papelera Española 1. <sup>a</sup> serie . . . . .	500	5 »	100.50	Interior español . . . . .	3.90	74.45	74.45	74.60	74.47	74.45
» » 2. <sup>a</sup> » . . . . .	500	5 »	97	Ruso 1906 . . . . .	97.70	98.07	98.40	98.40	98.27	98.50
S.l. Altos Hornos y fábrica de acero de Bilbao . . . . .	500	3 »	91	Rusa 1901 . . . . .	84.90	85.40	85.65	86.15	86.40	86.50
» Metalúrgica y Construcciones Vizcaya . . . . .	500	4 »	100	Bonos Rusos . . . . .	509.00	508.00	509.00	508.00	509.00	509.00
Sociedad Aurrera . . . . .	500	5 »	»	Renta del Brasil . . . . .	84.40	84.80	85.40	85.30	85.30	85.51
» Algodonera Guipuzcoana . . . . .	500	5 »	100.10	Banco Nacional México . . . . .	954.00	954.00	955.00	954.00	950.00	948.00
				Banco de Londres y México . . . . .	000.00	5-5.00	000.00	584.00	585.00	586.00
				Banco Central Mexicano . . . . .	000.00	395.00	394.00	396.00	398.00	398.00
				Acciones Norte de España . . . . .	395.00	314.00	316.00	320.00	318.00	318.00
				Acciones Madrid Zaragoza . . . . .	809.00	396.00	398.00	402.00	398.00	397.00
				F-C. Andaluces: obligaciones . . . . .	324.00	000.00	000.00	323.00	323.00	322.00
				Id. id. Norte . <sup>a</sup> serie . . . . .	380.00	380.00	380.00	380.00	380.00	379.00
				Id. id. Asturias . . . . .	368.00	368.00	367.00	367.00	367.00	368.00
				Acciones Rio-Tinto . . . . .	1.638.00	1.596.00	1.620.00	1.617.00	1.628.00	1.620.00
				Id. Tharsis . . . . .	143.00	144.00	143.00	146.00	146.00	146.00
				Ruso chino . . . . .	444.40	446.25	445.75	447.00	446.50	446.50
				Bakou . . . . .	25.12	25.12	25.12	25.12	25.11	25.11
				<b>BOLSA DE LONDRES</b>						
				Consolidado . . . . .	88 1/16	87 3/4	87 3/4	87 13/16	87 3/4	87 5/8
				Exterior Español . . . . .	94 1/2	94 1/2	94 7/8	94 3/4	94 3/4	94 3/4
				Japón 4 1/2 . . . . .	92 1/4	92 1/2	92 5/8	92 3/8	92 3/8	90 1/8
				Ruso 1906 . . . . .	95 1/8	95 3/8	95 3/4	96 3/8	96 3/8	96 1/8

## Puerto de Castro-Urdiales

Mineral exportado du ante las tres últimas semanas  
(REMITIDO POR LOS SRES. PORTILLO, IBÁÑEZ Y COMPAÑÍA)

BUQUES	DESTINO	Toneladas	CARGADORES
Suma anterior.		193.745	
Westwood	Middlesbro	2.200	Dicido Iron Ore
Ninian Stuart	Newport	2.740	Seebold y Zunzunegui
Dicido	Cardiff	2.420	Dicido Iron Ore
Lekeitio	Rotterdam	3.630	C. <sup>a</sup> Minera de Setares
Rive de Gier	Briton-Ferry	1.500	Dicido Iron Ore
Victoria	Workington	2.373	Mina Federico
Nivingston	Idem	1.880	Luis Ocharan
Mauranger	Boulogne	1.515	Idem
Saxon	Glasgow	2.086	Mina Federico
La Rochelle	Workington	1.898	Luis Ocharan
Moorby	Rotterdam	3.850	Dicido Iron Ore
		219.837	

### Ministerio de Estado

## Información Comercial

### ALEAMNIA

Facilidades para la educación.—Las familias que deseen enviar á sus hijos á Alemania para el estudio de la música, las lenguas ó para seguir cursos de educación superior, pueden obtener informes concretos y precisos, gratuitamente, dirigiéndose al Cónsul honorario de España en Stuttgart, D. Eugenio Geider.

### AFRICA AUSTRAL

Natal.—Completando las informaciones publicadas sobre el Africa austral, consignamos á continuación las principales casas de comercio establecidas en Durban (capital de Natal), á las cuales pueden dirigirse los exportadores españoles que deseen entrar en relaciones con aquella Colonia británica. Dicha lista ha sido remitida por nuestro Vicecónsul honorario en Durban:

Messrs. Randles Brothers & Hudson.  
Steel Muray & C.<sup>o</sup>  
Parker Wood & C.<sup>o</sup> Ltd.  
S. Butcher & C.<sup>o</sup>

Todas estas casas negocian al por mayor en géneros de algodón, calzado y pescados en conserva, y son de reconocido crédito.

### TURQUIA ASIATICA

Artículos de bazar.—En toda la región de Beyrouth encuentran fácil salida los artículos llamados de bazar. No existe ningún establecimiento europeo de esa índole y se cree que su instalación daría buenos resultados.

### INGLATERRA

Hulla.—La producción hullera en Inglaterra ha alcanzado en 1908 la enorme cifra de 267.828.67 toneladas inglesas, que á razón de 1.016 kilogramos por tonelada, dan un total de kilogramos 272.113.528.416, contra 251.050.809 toneladas que acusó la producción de 1906.

### BRASIL

Arroz.—El cultivo del arroz hace grandes progresos en Brasil. La cosecha habida este año en Río Grande do Sul ha sido muy abundante, y las pruebas de dicho cultivo en el Estado de San Paulo han dado excelentes resultados.



**Banco de Vizcaya***Su situación el día 30 de Junio de 1908*

ACTIVO	Pesetas
Caja y Bancos. . . . .	5.494.298,35
Efectos en cartera. . . . .	20.942.138,53
Valores en poder de corresponsales. . . . .	4.616.348,60
Préstamos sobre valores. . . . .	6.416.517,92
Cuentas corrientes de crédito con interés. . . . .	14.249.018,68
Corresponsales deudores. . . . .	2.334.153,62
Deudores diversos. . . . .	1.584.152,37
Cupones y amortizaciones al cobro. . . . .	1.823.578,03
Inmuebles. . . . .	765.000,00
Mobiliario. . . . .	11.000,00
Gastos de instalación y cajas particulares. . . . .	69.000,00
Idem generales. . . . .	00.000,00
Acciones. . . . .	6.500.000,00
Accionistas. . . . .	3.400.000,00

68.205.206,10

*Nominal*

Depósitos voluntarios en custodia. . . . .	171.537.469,01
Idem de valores en garantía. . . . .	41.427.154,53
Valores de comitentes en poder corresponsales. . . . .	7.036.889,65
Depósitos necesarios. . . . .	765.500,00

288.972.219,29

## PASIVO

Capital. . . . .	15.000.000,00
Fondo de reserva estatuario. . . . .	510.000,00
Fondo reserva voluntario. . . . .	4.575.000,00
Cuentas corrientes á la vista. . . . .	10.196.349,85
Imposiciones pagaderas á la vista. . . . .	551.101,88
Idem á 90 días. . . . .	1.987.715,93
Imponentes en la Caja de Ahorros. . . . .	32.586.343,95
Corresponsales acreedores. . . . .	687.663,59
Acreedores diversos. . . . .	2.856.808,31
Idem por cupones y amortizaciones al cobro. . . . .	1.790.456,09
Efectos á pagar. . . . .	191.916,12
Dividendo activo. . . . .	238.393,00
Remanente para el ejercicio próximo. . . . .	33.157,38

68.205.206,10

*Nominal*

Depositantes voluntarios en custodia. . . . .	171.537.469,01
Idem de valores en garantía. . . . .	41.427.154,53
Acreedores de valores en poder de corresponsales. . . . .	7.036.889,65
Acreedores por depósitos necesarios. . . . .	765.500,00

288.972.219,29

V.º B.º—El Presidente de turno del C. de A., *Fernando María de Ibarra*.—El Director-Gerente, *Enrique Ocharan*.—El Contador, *Manuel de Arrixabalaga*.

Distribución de los beneficios realizados en el primer semestre del corriente año:

A Dividendo activo 4 por 100 s/ pesetas 4.250.000, pesetas 170.000,00.

A Dividendo activo extraordinario 20 por 100 s/ pesetas 4.250.000, pesetas 850.000,00.

A Fondo de reserva, pesetas 85.000,00.

A Amortizaciones, pesetas 15.000,62.

A Impuesto de utilidades y timbre de negociación, pesetas 36.000,00

A Montepío de Empleados, pesetas 5.000,00.

A Remanente para el ejercicio próximo, 33.157,38.

Total pesetas, 1.194.158,00.

**ANUNCIOS OFICIALES**

SOCIEDAD ANONIMA

**Electra Industrial Española**

Desde el 15 de los corrientes, atenderá la misma, al pago del cupón semestral número 16 de sus obligaciones hipotecarias, de vencimiento de dicha fecha, deduciéndose el impuesto de Timbre de 0,50 pesetas por cupón.

Los interesados, podrán hacer efectivo su importe en esta Corte, en sus oficinas de la calle de Fernanflor, número 2; en Bilbao, por el Banco de Bilbao, y Pamplona por el Crédito Navarro.

Madrid 6 de Julio de 1908.—P. A. y O., *Domingo Conde*.

**Casa Industrial Belga**

Desea representantes, prefiriendo los que conozcan el francés.

Informarán en esta Administración.

**Información marítima**

IMPORTACION DEL EXTRANJERO

*Buques con carga entrados en este puerto desde el día 4 al 10 de Julio de 1908.*

DIA 2.—Vapor holandés RHENANIA. De *Rotterdam*: 6 cajas 1319 k tornillos, 10 id. 1126 k acero, 6 id. 734 k batería de cocina, 1 caja 105 k juguetes, 2 balas 276 k papel pintado, 22 bultos 344 k quesos, 12 cascos 580 cerveza, 2 cajas 308 k madera labrada, 14 cajas 1881 k ferretería, A. Conrad y Compañía; 6 paquetes 1240 k papel, 10 cajas 394 k licor, 147 bultos 3649 kilos quesos, J. Valentín; 5 cajas 524 k batería de cocina, R. Abós; 5 cajas 612 k id., 2 sacos 99 k manteca de cacao, 2 cajas 175 k vasos para cerveza, 26 cascos 1168 cerveza, 1 caja 89 kilos papelería, 2 cajas 120 k platos de loza, 1 caja 34 k artículos de madera y metal, 25 cajas 3068 k ferretería y quincalla, 12 bultos 1140 k quincalla y juguetes, 1 jaula 38 k tubos de acero, 1 fardo 146 k correa de pelo, 10 balas 475 k miraguano, 295 bultos 8402 kilos quesos, Yanke Hermanos; 59 id. 820 k id., Viuda de F. Pérez Yarza; 1 huacal 31 k bicicleta, Arrieta y Alvarez; 8 cascos 1825 k herrajes, Sd. Tubos Forjados; 2 cajas 155 k quincalla y juguetes, 20 id. 2718 k limpia metales, Z. Andrés y Urelzaga; 26 balas 5200 k pasta de paja, La Papelera Española; 7 bultos 2609 k partes de maquinaria, G. Gutiérrez; 11 paquetes 805 kilos alambre de cobre, 1 caja 165 k dedales, 91 bultos 2452 kilos quesos, B. Manjarrés; 1 caja 27 k balanza química, 2 cajas 121 kilos objetos de celuloide, 5 bultos 1048 k partes de maquinaria, 1 caja 112 k juguetes, 2 cajas 230 k papel, 2 id. 393 k planchas de aluminio, 2 cajas 143 k quincalla, 1 caja 97 k cucharas de metal, 2 cajas 175 k objetos de mármol, 3 id. 251 k quincalla y cristalería, 2 idem 109 k objetos de bronce, cristal, etc., E. de Arriaga y Compañía; 20 id. 293 k quesos, C. Escudero; 3 balas 316 k papel pintado, A. Quintana; 2 cajas 186 k porcelana, J. M. Amézaga; 8 id. 1160 k id., S. Cortina; 16 id. 464 k quesos, L. Blanco; 6 id. 10 37 k ferretería, 7 id. 563 k piedras de afilar, Hijos de L. Yohn y Compañía; 1 caja 18 k semillas de yerva, 12 cajas 620 k quesos, C. Landín; 86 bultos 6145 k hilo de acero y cobre, J. Wenzel y C.; 67 bultos 6926 k papel y cartón, 1 caja



42 k cacao, 19 rollos 1190 k alambre de cobre, 180 lingotes 2336 kilos estaño, 7 cajas 761 k aisladores de porcelana, 24 bultos 60071 k cables eléctricos, 8 rollos 4214 k alambre de cobre, 2 atados 109 k cobre en barras, 3 cajas 848 hierro fundido, 30 sacos 1921 k cacao, 82 bultos 6875 k tubos de hierro y ferretería, 14 cajas 2890 k modelos de hierro y piezas, 6 cajas 710 k artículos de hierro, 1 baul 35 k efectos usados, 1180 cascos 9789 kilos pipería, 1 casco 15 k tapones de madera, 20 atados 40 k aros, 23 cajas 790 k quesos, á la orden. Total 159.884 k.

Vapor alemán ATLAS. De *Amberes*: 1 casco 123 k alambre de cobre, 1 paquete 69 k planchas de id., J. Wenzel y C.<sup>as</sup>; 142 balas 31528 k pasta de madera, La Papelera Española; 2 balas 1486 k hilazas de estopa, P. Sabas; 4 cajas 1041 k cartón, 42 atados 2032 k barras de hierro, 16 piezas 783 k fondos de hierro, Yanke Hermanos; 400 bultos 18311 k prolongas de cáñamo, N. Diego; 10 cajas 1586 k ferretería, 1 paquete 54 k madera labrada, 2 barriles 526 k flejes de acero, 12 cajas 1002 k batería de cocina, 4 bultos 236 k bombas, 5 barriles 529 k grasa mineral, 1 rollo 154 k cable de acero, 1 bala 91 k correas de cuero, 3 cajas 301 k engrasadores, A. Conrad y Compañía; 96 bultos 8348 kilos telas enceradas, Ansuátegui hijo; 24 cajas 2721 kilos esmalte, 6 cajas 144 k quesos, B. Manjarrés; 4 toneles 1055 k loza, Hormaza y Sarasúa; 6 id. 1525 k id., J. M. Amézaga; 20 cajas 1198 kilos piedras para afilar, 1 caja 72 k ferretería, 229 atados 10384 kilos hierro, Z. Andrés y Urlézagá; 120 barriles 21600 k cemento, Hijos de J. E. Rochelt; 12 cajas 1038 k agua mineral, A. Larrañaga; 12 barriles 1837 k hierro esmaltado, J. Alfonso; 6 cajas 1140 k vidrios planos, Delclaux y Compañía; 8 piezas 655 kilos hierro, 1 caja 289 k quincalla, L. Espunes; 13 bultos 2542 kilos aceite y grasa mineral, 2 jaulas 104 k mástico, Urizar y Aldecoa; 1 caja 19 k carbón eléctrico, Sd. E. de Construcciones Metálicas; 1 caja 119 k tubos de latón, Sagardui hijos; 65 cajas 1360 k quesos, J. Valentín; 1 caja 47 k caracteres para imprenta, 2 cajas 314 k papel, J. Caballero; 1 caja 120 k id., Viuda y Sobrino de Villar; 3 bultos 1210 k piezas de turbina, 1 barril 82 kilos sal de níquel, 1 casco 213 k aceite de mostaza, R. de Egueren; 4 cajas 686 k hierro batido, 12 cajas 1389 k utensilios de menaje, Hijos de L. Yohn y Compañía; 2 cajas 415 k tornillos, Erice y Mariscal; 1 bulto 271 k plancha de cobre, Compañía Minera de Sierra Menera; 2 piezas 829 k ruedas y ejes de acero, 4 cajas 493 k discos eléctricos, 5 cajas 603 k hierro esmaltado, 650 piezas 116260 k postes telegráficos, 5 carretes 630 k cable de cobre, 73 paquetes 3611 k chapas de hierro, 5 cajas 382 kilos barniz, 700 sacos 70000 k maíz, 28 sacos 2548 k café, 30 piezas 7820 k vigas, á la orden. Total 320.582 k.

Vapor español PINZON. De *Hamburgo*: 4 cajas 395 kilos aceite mineral, 10 barriles 597 k pez, 1 fardo 63 k junco, 4 cajas 704 k muebles de madera, 8 fardos 875 k papel lija, 1 barril 150 kilos vidrio hueco, 5 cajas 486 k peltre manufacturado, 1 barril 211 k aceite mineral, 1 caja 148 k artículos para maquinaria, 1 caja 202 k hules, 1 cesto 21 k tubo de goma, 2 cajas 105 kilos ferretería, 10 fardos 929 k estampados, 3 bultos 94 k maquinaria, A. Conrad y Compañía; 3 cajas 814 k id., Weise y Monsky; 8 fardos 925 k papel lija, 1 caja 90 k vajilla de metal, 1 id. 236 kilos cajas de cartón, 1 barril 220 k aceite mineral, 4 bultos 165 kilos accesorios para maquinaria, 42 cajas 2252 k almidón, 5 barriles 1115 k aisladores de porcelana, 1 fardo 19 k planchas celuloide, 7 fardos 1048 k estampado, 1 caja 35 k lamparas eléctricas, Yanke Hermanos; 2 cajas 481 k aisladores, 2 cajas 62 kilos material eléctrico, Tranvías de Bilbao; 5 fardos 569 k papel lija, 2 barriles 208 k esmeril polvo, J. M. Arana y Compañía; 23 cajas 2364 k batería de cocina, Hijos de L. Yohn y Compañía; 1 caja 207 k ferretería, Laburu y Laburu; 3 cajas 412 k quincalla, A. Larrañaga; 2 cajas 85 k quincalla y juguetes, L. Larrañaga; 1 caja 135 k id., 3 barriles 557 k aisladores de porcelana, B. Manjarrés; 4 cajas 462 k quincalla, 1 caja 190 k artículos de vidrio, 4 cajas 333 k goma, 1 saco 101 k nitrato de potasa, Z. Andres y Urlézagá; 1 caja 319 k maquinaria, R. Rochelt é hijos; 10 fardos 829 k alfombras, M. Bilbao y Compañía; 7 bultos 476 kilos maquinaria, Guevara y Compañía; 4 fardos 178 k accesorios para id., C. Graefenhaim; 2 cajas 373 k vidrio hueco, M. Romo; 1 caja 94 k tarjetas, Torcida, García y Compañía; 18

barriles 3129 k aisladores de porcelana, Sdad. Hidroeléctrica Ibérica; 1 caja 20 k maquinaria, H. de Azqueta; 30 balas 5080 kilos pasta de madera, Nortling Macé y Compañía; 5 cajas 663 kilos cajas de registro, 110 bultos 5615 k tubos de hierro, National Cash Register; 6 cajas 566 k productos químicos, farmacéuticos y vegetales, 1 caja 68 k grasa animal, 1 caja 102 k frascos vacíos, Canivell Hermanos; 1 pieza 31 k palo de buque, F. Moyúa; 5 bultos 396 k id., árboles, vela, cadena y cordelería, L. Arana; 2 bultos 582 k carro con su lanza, Hernández, Mendiçhaga y Compañía; 40 fardos 2032 k bacalao, 26 cajas 360 kilos material eléctrico, 2 cajas 139 k ferretería, 26 bultos 4260 kilos maquinaria, 26 balas 5270 k celulosa, 4 cajas 198 k quincalla, 6 id. 169 k máquinas de escribir, 190 lingotes 3013 k estaño, 50 sacos 5000 k habichuelas, 25 sacos 2500 k fécula de patata, 110 sacos 5523 k extracto de quebracho, 6 balones 397 k acetona, 10 cajas 584 k limpiametales, 8 bultos 9072 k maquinaria, 1 caja 146 k goma elástica, 5 barriles 581 k aisladores de porcelana, 2 cajas 167 kilos tánico, 80 sacos 8000 k garbanzos, 1 saco 100 kilos raíz bistorta, 1 barril 54 k gibias en polvo, 2 balas 129 kilos corteza quina, 1 caja 52 k cantáridas y mostaza, 50 sacos 5016 k arbejas, 6 barriles 1284 k polvo de grafito, á la orden. Total 97.267 k.

DIA 3.—Vapor belga LOIRE. De *Amberes*: 1 caja 60 kilos anuncios, L. Landáburu; 10 cajas 2855 k muelles de acero, Orconera Iron Ore; 1 caja 1655 k máquina, Altos Hornos de Vizcaya; 40 cajas 3280 k aguas minerales, A. Larrañaga; 9 fardos 1151 k papel pintado, Yanke Hermanos; 19 cajas 1927 k hierro batido, B. Manjarrés; 13 cajas 1373 k id., 3 cajas 249 k jaulas, 5 cajas 579 k ferretería, A. Conrad y Compañía; 1 caja 56 kilos anuncios, 200 sacos 20000 k fosfato, 25 fardos 1875 k café, 6 bultos 232 k ruedas de acero, 92 bultos 22166 k vagonetas, 1 atado 35 k agujas de acero, 5 atados 760 k hierro y acero en vía portátil, 1 caja 352 k piezas de hierro, 1 caja 91 k tubos de latón, 54 bultos 12764 kilos tubos de hierro, á la orden. Total 71.460 k.

DIA 4.—Vapor belga BARON DE MACAR. De *Amberes*: 3 cajas 516 k papel, Rica Hermanos; 21 rollos 1060 k alambre de acero, Tranvías de Bilbao; 3 cajas 2020 k baldosas brutas, A. Deprit; 1 caja 68 k piezas de máquinas, 5 cajas 597 k alambre de hierro, 3 cajas 174 k maquinaria, Yanke Hermanos; 12 barriles 700 k cerveza, J. Schumann; 107 sacos 8110 k granos de lino, 12 barriles 2445 k alquitrán, 400 sacos 40000 k maíz, 19 fardos 1974 k papel, 5 barriles 1050 k grasa, á la orden. Total 58.714 kilos.

Vapor español CABO SAN MARTIN. De *Marsella*: 1 caja 80 kilos porcelana, Yanke Hermanos; 2 balas 909 k pieles, 778 sacos 50800 k copra, á la orden.

DIA 5.—Vapor español ALGORTA. De *Newcastle*: 1756050 kilos coke, Altos Hornos de Vizcaya.

Vapor español LISTA. De *Londres*: 2 cascos 420 k betún, 1 caja 78 k cuero, 1 caja 109 k hilaza de cáñamo, 1 caja 23 kilos leznas y cuchillas, B. Manjarrés; 1 caja 319 k armazón de cama, 1 caja 124 k papelería, Rica Hermanos; 1 jaula 218 k objetos de barro, Sd. General de Industria y Comercio; 6 cajas 141 kilos whisky, 10 bultos 608 k tinta, Arteché y Zulaica; 18 cajas 475 whisky, F. Azpeitia; 1 caja 35 kilos té, 1 caja 105 kilos colores, 1 caja 41 kilos papel lija, 4 barricas 219 kilos potasa, 5 barricas 549 kilos tierras, 15 barricas 2245 kilos tierra blanca, blanca, 21 barriles 4842 k creosota, Yanke Hermanos; 1 caja 377 muebles, Igartua y Compañía; 25 churlas 1157 canela, V. Urigiuen; 15 sacos 964 pimienta, 5 cofas 332 clavillo, Hijo de P. Basterra; 36 cascos 7720 plombagina, Altos Hornos de Vizcaya; 11 paquetes 1690 cordelería, 10 tambores 597 pintura para buques, F. Stewart; 1 caja 39 objetos de barro, C. Cortázar; 10 cajas 270 metal antifricción, Z. Andrés y Urlézagá; 148 bultos 6216 estaño, T. Morrison y Compañía; 1 caja 80 coche de niño, Griffiths, Tate y Compañía; 2 cajas 29 máquinas para sumar y pupitres, Corcuera Hermanos y Compañía; 2 cajas 162 tapones de goma, tornillos y anuncios, 2 cascos 415 barniz, 3 fardos 431 fieltro de lana, 1 caja 82 jabón de tocador, A. Conrad y Compañía; 2 cajas 38 máquinas de escribir, I. Guilarte; 1 caja 130 objetos de escritorio, G. Gutiérrez; 1 caja 21 retratos, A. Maclean;



5 bultos 4314 bomba y motor eléctrico, Tranvías de Bilbao; 4 cajas 480 papel y libros, Compañía Yost; 1 caja 81 libros, A. Farley; 2 cajas 248 lustre para suelo, 1 caja 6 jabón para tocador, 1 caja 18 porcelana, 2 cajas 34 vinos generosos, H. de Azqueta; 1 casco 121 jamones, A. Capdeville; 1 caja 192 betún, Barandiarán y Compañía; 41 barriles 8611 aceites industriales, Urizar y Aldecoa; 6 cajas 211 rodillos de latón y maquinaria, La Papelera Española; 16 bultos 1255 colores y pintura, E. Rey; 1 baul 29 ropa usada, L. Landáburu; 5 cajas 123 té, J. Amann y Compañía; 4 cajas 425 carbonato de magnesia, 2 cajas 107 productos químicos, 1 caja 52 perfumería, 1 caja 23 polvos para metales, 4 cajas 115 máquinas de escribir, 1 caja 255 radiadores, 5 barriles 1083 aceite, 459 bultos 27485 estaño, 8 bultos 1393 barniz, 4 bultos 338 calderas y accesorios, 4 tambores 179 colores, 1 caja 148 barniz, 7 churlas 320 canela, 16 sacos 951 pimienta, 49 bultos 1692 barniz y pintura, 6 cajas 419 coco rallado, 3 paquetes 1181 cáñamo, 3 bultos 438 papel, 46 fardos 930 acero, 3 cajas 305 válvulas, 5 cajas 147 té, 7 paquetes 1198 cordelería, 2 cascos 1249 sebo, 24 bultos 7388 plancha giratoria, á la orden.

De *Amberes*: 22 bidones 955 pinturas, Arrola y Lafita; 4 bultos 1297 tornillos, Viuda de E. Betsellere y Compañía; 6 bultos 955 id., J. Valentín; 1 caja 86 espejos, 1 caja 80 ferretería, 5 bultos 2207 máquina de imprimir, A. Conrad y Compañía; 11 bultos 707 taladros y piezas de máquina, Sheldon, Goenaga y Compañía; 40 sacos 2554 parafina, H. de Azqueta; 2 cajas 489 piezas de máquina, Tranvías de Bilbao; 3 cajas 861 cartón, Yanke Hermanos; 3 cajas 461 tornillos, 25 barriles 2000 manteca, 50 sacos 3050 sílex, 32 jaulas 3610 botellas vacías, 1 caja 1173 hierro fundido, 6 barricas 1434 grasa, á la orden. Total 122.412 kilos.

Vapor español KATALIÑ. De *Bayona*: 7390 tablas de pino, 3786 tablillas de id., Hijos de Latiegui; 2000 tablas 500 fajos listones, J. Abrisqueta; 540 bultos 4600 madera ordinaria, Sociedad Alambres Cadagua; 1 caja 102 aguas minerales, F. Masip; 1 bulto 15 sillón, M. Goicoechea; 2 cajas 237 tejidos, 1 caja 6 porcelana, G. Poirier; 7 bultos 454 material para coches, M. Zamacona, 752 sacos 39992 superfosfato de cal, á la orden. Total 148.424 k.

DIA 7.—Vapor español REINA M.<sup>a</sup> CRISTINA. De *Mayagüez*: 50 sacos 4670 café, Hijos de Zuricalday.

De *San Juan de Puerto Rico*: 25 sacos 2400 café, Hijos de Zuricalday; 175 sacos 16800 k id., V. Urigüen.

De *Tampico*: 73 sacos 7008 garbanzos, J. Ruiz; 97 sacos 9312 idem, Raba y Rámila; 1491 sacos 149716 id., G. Escudero; 1771 sacos 178871 id., I. Ubieta; 2189 sacos 202610 id., J. Velasco; 138 sacos 13110 id., V. Zapatero.

De *Habana*: 34 sacos 3380 cacao, V. Urigüen. Total 586.885 kilos.

Vapor español MUNDAKA. De *Newcastle*: 3388374 carbón, 82457 ladrillos, 100 barriles 21440 brea, 150 piezas 5227 toberas de tierra, 5 atados 1180 sierras, Altos Hornos de Vizcaya; 6 cajas 1370 ladrillos, Compañía Minera de Sierra Menera; 1 caja 51 cochecito de mano, L. M. de Aznar; 1 caja 51 juguetes, Sota y Aznar. Total 3.509.150 kilos.

DIA 8.—Vapor español MARQUES DE MUDELA. De *Cardiff*: 2480203 carbón. Sd. Fábrica S. Francisco.

#### EXPORTACION DE CABOTAJE

BUQUES con carga salidos de este puerto desde el día 4 al 10 de Julio de 1908.

DIA 28.—Vapor CABO TRAFALGAR. Para *Santander*: 1533 kilos hierro forjado, Z. Andrés y Urelzaga; 1263 k papel de liar, L. Landaluce; 12000 k chapa de hierro, La Basconia; 550 k hierro forjado, Yanke Hermanos; 5565 k hierro en barras, J. M. de las Rivas.

Para *Sevilla*: 60000 k azúcar, Sd. Azucarera de España; 271 kilos hierro forjado, Z. Andrés y Urelzaga; 12412 k tubos y chapa de latón, Earle, Bourne y Compañía; 14784 k clavazón, F. Echevarría é hijos; 50 k cápsulas, etiquetas y anuncio, Compañía Vinícola del Norte de España; 2241 k cigarrillos, Fábrica de Tabacos; 400 k garbanzos, 250 k bacalao, J. M. Carrasco; 1020 k id., Schmedling y Compañía; 2310 k pipería, J. Barañano; 5275 k papel de liar, L. Landaluce; 1200 k pipería, B. Santibañes; 1700 k garbanzos, Hijo de P. Basterra; 600 k pipería, F. Maguregui; 812 k bacalao, J. Carrasco; 1366 k hierro forjado, Yanke Hermanos; 1500 k harina, E. Coste

y Vildósola; 300 k alambre, S1. Alambres del Cadagua; 2532 kilos tubos de hierro, S1 Anónima Aurrerá; 327 k vino, Bodegas Bilbainas; 1164 k pipería, F. Heredia; 1664 k cadenas y clavos de hierro, Yanke Hermanos; 1200 k pipería, P. Ocón; 40 k libros de comercio, Artes Gráficas; 3415 k clavos de hierro, F. L. Dubus; 2500 k pipería, J. Goiri; 760 k calderas de hierro, E. Coste y Vildósola; 100 kilos garbanzos, Hijo de P. Basterra; 16548 k hierro en barras, J. M. de las Rivas; 1040 k vino, F. Ugalde; 4198 k papel para envolver, La Papelera Española; 263 k pipería, Rica Hermanos y Compañía; 11034 k hojalata, La Basconia; 10417 k flejes de hierro, Unión Cerrajera; 1000 k hojalata, 100232 k acero en barras y chapas, Altos Hornos de Vizcaya.

Para *Málaga*: 1688 k vino, Bodegas Bilbainas; 8282 k clavazón, F. Echevarría é hijos; 2072 k acero fundido, Talleres de Deusto; 296 k sacos vacíos, F. Solani; 15000 k flejes de madera, J. A. Artiach; 1335 k hierro forjado, Z. Andrés y Urelzaga; 203 k pipería, L. Baviés; 260 k vino, Compañía Vinícola del N. de España; 439 kilos pipería, E. Berros; 2100 k harina, E. Coste y Vildósola; 1785 kilos clavos de hierro, F. L. Dubus; 5305 k hierro en chapas, J. M. de las Rivas; 2030 k vino, F. Ugalde; 1909 k papel para imprimir, La Papelera Española; 1817 k tubos de hierro, Earle, Bourne y Compañía; 300 k cubos de hierro, La Basconia; 2750 k hojalata, 38 kilos chapa de hierro, 2966 k hierro en barras y vigas, Altos Hornos de Vizcaya.

Para *Alicante*: 1130 k clavazón de hierro, F. Echevarría é hijos; 107 k cigarrillos, Fábrica de Tabacos; 2175 k clavos de hierro, Sociedad Alambres del Cadagua; 419 k papel de liar, L. Landaluce; 581 k escarpas de hierro, Pradera Hermanos y Compañía; 1300 kilos pipería, I. Urrutia; 8200 kilos id., E. Menchaca; 2400 kilos idem, Viuda de Vidaurrázaga é hijos; 1000 kilos idem, Bodegas Bilbainas; 1628 k papel para imprimir, La Papelera Española; 4079 k trenza de yute, La Conchita; 1228 k tubos de hierro, Sociedad Tubos Forjados; 6100 k pipería, E. Bilbao; 1500 k hojalata, La Basconia; 175 k id., 13677 k hierro y acero en barras, chapas y vigas, Altos Hornos de Vizcaya.

Para *Valencia*: 639 k cigarrillos, Fábrica de Tabacos; 1105 kilos acero fundido, Talleres de Deusto; 4846 k papel de liar, L. Landaluce; 868 k papel de lija, Sd. Productos para Pulimentos; 2200 kilos pipería, C. A. Egli; 2000 k alambre de hierro, Sd. Alambres del Cadagua; 6500 k maquinaria, R. Rochelt é hijos; 447 k hierro forjado, Yanke Hermanos; 560 k hierro en barras, J. M. de las Rivas; 3595 k papel para imprimir, La Papelera Española; 3230 k hilaza de yute, Power y Echeguren; 3595 k tubos de hierro, Sd. Tubos Forjados; 9741 k hilaza de yute, Rica Hermanos y Compañía; 7016 kilos clavazón, F. Echevarría é hijos; 1663 k tubos de hierro, Earle Bourne y Compañía; 563 k chapa de cobre, Pradera Hermanos y Compañía; 58396 k hierro y acero en barras, chapas y vigas, 10.000 kilos hierro en lingotes, 27400 k hojalata, Altos Hornos de Vizcaya.

Para *Barcelona*: 1036 k perfumería, S. de Orive; 5503 k alambre de hierro, F. L. Dubus; 76027 k hierro en chapas y barras, J. M. de las Rivas; 636 k hilados, La Conchita; 2422 k flejes de hierro, Unión Cerrajera; 5709 k tubos de hierro, Sd. Tubos Forjados; 11100 kilos hierro en vigas, J. M. de las Rivas; 557 k maquinaria, A. Koppel; 42053 k acero en flejes, Hijos de R. García; 4102 k alambre de hierro, F. Echevarría é hijos; 37450 k hojalata, 168160 k hierro laminado, La Basconia; 26340 k hojalata, 317731 k hierro y acero en barras, chapas, flejes y tochos, Altos H. de Vizcaya. Total 1 325.678 kilos.

DIA 1.<sup>o</sup>—Vapor CABO SILLEIRO. Para *Huelva*: 621510 k hierro en lingotes, Altos Hornos de Vizcaya.

Para *Palma de Mallorca*: 4760 k clavos de hierro, F. Echevarría é hijos; 132962 k hierro y acero en barras, chapas, flejes y vigas, Altos Hornos de Vizcaya.

Para *Alicante*: 5030 k pipería, Viuda é hijo de J. Iturriagagoitia; 18400 k id., E. Bilbao; 3200 k id., Baldor y Greño; 6400 k id., F. Azpilicueta; 2000 k id., F. Maguregui; 1200 k id., Achalandabaso, Iturri y Compañía; 3300 k id., E. Menchaca; 5700 k id., I. Urrutia; 6800 kilos id., Vda. de Vidaurrázaga é hijos; 2500 k id., V. Echevarría; 1000 k id., F. Jubindo é hijo; 2200 k id., I. Archidona; 1900 k idem, Amorrotu y Linaza. Total 829.601 k.

D. A 2.—Vapor LIBE. Para *Pasajes*: 27000 k p'omo viejo, Sociedad Gral. de Industria y Comercio.

Balandra CONCHA. Para *Lequeitio*: 17000 k sal, H. de Azqueta. Para *Bermeo*: 1800 k sal, 6000 k vino, 800 k patatas, 46 k papel para envolver, 34 k agua mineral, H. de Azqueta. Total 41.880 k.

Vapor MARIA DEL CARMEN. Para *Luarca*: 2191 k hierro en barras, Urizar y Aldecoa; 1000 k harina, E. Coste y Vildósola; 272 kilos conservas vegetales, Yanke Hermanos; 60 k garbanzos, Raba y Rámila; 180 k harina, Sd. Harino-Panadera; 1300 k vino, Bodegas Franco-Española; 300 k garbanzos, G. Escudero; 3500 kilos harina, Ugalde y Compañía; 490 k camas de hierro, La Camera Española; 255 k bacalao, Hijo de P. Basterra; 40 k hierro trabajado, F. García; 611 k papel para envolver, La Papelera Española; 1502 k vino, Bodegas Bilbainas.

Para *Tapia*: 1150 k vidrio plano, Delclaux y Compañía; 9316 kilos vino, Bodegas Bilbainas.

Para *Avilés*: 707 k garbanzos, Acle Hermano; 700 k botellas vacías, Yanke Hermanos; 600 jarabe, M. Acha; 5000 k harina, E. Sánchez; 1500 k desperdicios de algodón, F. García; 570 k hierro en barras, S. Garvisu.



Para *Foz*: 1800 k harina, Ugalde y Compañía; 4879 k vino, Bodegas Bilbainas; 1000 k abonos minerales, Otto Medem.

Para *Navia*: 847 k ferretería, Hijos de L. Yohn y Compañía 300 kilos garbanzos, J. M. Carrasco; 1000 k harina, E. Coste y Vildósola; 333 k espejos, 84 k molduras de madera, 23 k juguetes, Yanke Hermanos; 800 k harina, Sd. Harino-Panadera; 1500 k id., 5800 kilos salvadillo, Ugalde y Compañía; 3000 k bicarbonato, F. García; 2626 kilos hierro en barras, D. Ruiz; 815 k drogas, A. Garmendia; 13777 kilos vino, Bodegas Bilbainas; 4000 k harina, V. Eulate y Compañía. Total 101.428 k.

DIA 3.—Vapor CABO HIGUER. Para *Santander*: 1632 k hierro forjado, Yanke Hermanos; 2285 k hierro en barras y chapas, J. M. de las Rivas; 200 k hojalata, 27105 k hierro y acero en barras, vigas y chapas, Altos Hornos de Vizcaya.

Para *Ferrol*: 246 k pinturas, Z. Zubiria y Compañía; 1000 k harina, E. Coste y Vildósola; 1500 k garbanzos, Gil Martínez y Compañía; 2938 k vino, Yanke Hermanos; 1285 k id., Bodegas Bilbainas; 1800 k garbanzos, L. Urrutia; 2745 k achicoria, G. de la Fuente; 5000 k harina, Ugalde y Compañía; 54 k licores, M. Acha; 520 kilos vino, Bodegas Franco-Españolas.

Para *Coruña*: 9750 k cigarrillos, Fabrica de Tabacos; 1937 kilos papel de liar, L. Landaluce; 23900 k hierro en barras, Sd. Santa Ana de Bolueta; 845 k camas de hierro, M. Ibáñez; 700 k garbanzos, J. Velasco; 630 k hierro forjado, Yanke Hermanos; 226 k cobre, Pradera Hermanos y Compañía; 1719 k vino, Bodegas Bilbainas; 500 k tubos de hierro, E. Márquez; 2020 k cacao, Simón Martínez y Córdoba; 3000 k garbanzos, Z. Andrés y Urlezaga; 1220 k achicoria, G. de la Fuente; 530 k puntas de París, Sd. Alambres del Cadagua; 280 k hojalata, R. Rochelt é hijos; 1600 k harina, 350 k salvado, 138 k salvadillo, Ugalde y Compañía; 21000 hojalata, La Basconia; 1065 k clavazón, F. Echevarría é hijos; 1225 k id., Rifé y Sánchez; 6041 k papel para imprimir, La Papelera Española; 9654 k hierro y acero en chapas y barras, 832 k hojalata, Altos Hornos de Vizcaya.

Para *Villagarcía*: 1550 k camas de hierro, M. Ibáñez; 300 k garbanzos, J. Padró; 788 k vino, Yanke Hermanos; 400 k vidrio plano, A. Deprit; 2030 k hojalata, R. Rochelt é hijos; 1200 k salvado, 9000 kilos harina, E. Coste y Vildósola; 1300 k hojalata, La Basconia; 440 k clavazón, F. Echevarría é hijos; 1618 k papel para imprimir, La Papelera Española; 11812 k hierro en barras, 7240 k hojalata, Altos Hornos de Vizcaya.

Para *Marín*: 7500 k raba, Vda. de H. Lund y Clausen; 1052 kilos aceite de cacahuet, Olavarrieta y Compañía; 1200 k garbanzos, Hijo de P. Basterra; 13500 k harina, 3950 salvadillo, 209 k salvado, Sociedad Harino-Panadera; 4084 k alambre de hierro, Sd. Alambres del Cadagua; 299 k hierro forjado, Z. Andrés y Urlezaga; 2500 kilos hojalata, La Basconia; 700 k papel para envolver, R. Coca; 3000 kilos hojalata, 4750 k hierro en vigas y chapas, Altos Hornos de Vizcaya.

Para *Vigo*: 1081 k aceite de cacahuets, Olavarrieta y Compañía; 434 k licores, Sucesores de P. Pomés; 7475 k salvadillo, Sd. Harino-Panadera; 826 k conservas vegetales, L. Landaburu; 4754 kilos vino, Yanke Hermanos; 13326 k id., Bodegas Bilbainas; 52 k aros de goma, Sömmé y Sundt; 5054 k alambre de hierro, F. L. Dubus; 440 k hojalata, R. Rochelt é hijos; 180 k sacos vacíos, 22900 k salvado, E. Coste y Vildósola; 6000 k hojalata, La Basconia; 4550 kilos clavazón, Rifé y Sánchez; 3352 k id., F. Echevarría é hijos; 2551 kilos papel para imprimir, La Papelera Española; 404 k garbanzos, Acle Hermano; 1400 k papel para liar, R. Coca; 132 k alpargatas, Sociedad Anónima Esparcin Ona; 30000 k azúcar, Sd. Gral. Azucarera; 21839 k hierro y acero en chapas, barras, vigas y carriles, Altos Hornos de Vizcaya.

Para *Huelva*: 5000 k harina, 5168 k vino, Compañía Vinicola del Norte de España; 15000 k harina, J. M. González; 5000 k idem, E. Coste y Vildósola; 1312 k clavillo de latón, Pradera Hermanos y Compañía; 2660 k hierro en chapas, J. M. de las Rivas; 1178 kilos vidrio plano, F. L. Dubus; 412 k vino, Aldecoa Hermanos; 6440 k hojalata, La Basconia; 1100 k pipería, Vda. de E. Durand; 400 kilos garbanzos, V. Mellado; 5000 k hojalata, 550000 k hierro en lingotes, 199361 hierro y acero en barras y vigas, Altos Hornos de Vizcaya.

Para *Bonanza*: 1167 k clavos de hierro, Yanke Hermanos; 1439 kilos papel para imprimir, La Papelera Española.

Para *Sevilla*: 1010 k acero en vigas, Altos Hornos de Vizcaya.

Para *Cádiz*: 10104 kilos papel de liar, L. Landaluce; 6000 kilos azúcar, Sociedad General Azucarera; 1760 kilos vino, Compañía Vinicola del Norte de España; 948 k maquinaria, A. Koppel; 827 k vino, Yanke Hermanos; 120 k tubos de hierro, Sociedad Tubos Forjados; 3541 k remaches de hierro, Pradera Hermanos y Compañía; 9581 k tejidos, Bergé y Compañía; 130 k pipería, P. de la Encina; 50 k id., V. Echevarría y Hermanos; 1000 kilos madera de pino, Viuda de H. Lund y Clausen; 2000 k harina, E. Coste y Vildósola; 1600 k hojalata, 99954 k hierro en barras, Altos Hornos de Vizcaya.

Para *Algeciras*: 374 k tubos de hierro, Sd. Tubos Forjados; 131 kilos vino, F. Heredia.

Para *Málaga*: 2209330 k hierro en carriles, Altos Hornos de Vizcaya.

Para *Motril*: 278 k palas, La Basconia; 950 k clavos de hierro, F. Echevarría é hijos.

Para *Almería*: 224 k cuerda, Guevara y Compañía; 248 k conservas, C. Hoppe y Compañía; 3348 k tubos de hierro, Sociedad Tubos

Forjados; 1438 k vino; 23 k coñac, Yanke Hermanos; 1725 k hierro en barras, J. M. de las Rivas.

Para *Aguilas*: 246 k clavazón, F. Echevarría é hijos.

Para *Catayena*: 7104 k cigarrillos, Fábrica de Tabacos; 22729 kilos acero en barras, Altos Hornos de Vizcaya; 10000 k hierro en lingotes, J. M. de las Rivas; 1300 k hojalata, La Basconia; 2736 kilos papel para imprimir, La Papelera Española.

Para *Tarragona*: 975 k acero fundido, Talleres de Deusto; 2100 kilos hojalata; 1000 k hierro en barras, Altos Hornos de Vizcaya. Total 1:626.245 k.

Vapor SOLIS. Para *Coruña*: 125 k herramientas, H. de Azqueta; 60 k hilados, Hilaturas de Fabra y Coats.

Para *Vigo*: 2293 k hilados, Hilaturas de Fabra y Coats; 1500 kilos traineta, H. de Azqueta. Total 4.218 k.

DIA 4.—Pailebot TRES MARIS. Para *Pontevedra*: 80000 k tejas de barro, L. Castillo.

Vapor UNION HULLERA. Para *Gijón*: 1200 k cables de hierro, Sociedad Franco-Española de Trefilería.

DIA 5.—Vapor MARIA CRUZ. Para *Vivero*: 19500 k harina, Sociedad Harino-Panadera; 304 k vino, Compañía Vinicola del N. de España; 704 k vinagre, P. de la Encina y Compañía; 1416 k drogas, A. Garmendia; 630 k hojalata, R. Rochelt é hijos; 500 k vagonetas, 38 k vidrio plano, F. García.

Para *Rivadeo*: 102 k bacalao, Hijo de P. Basterra; 180 k vidrio plano, F. Zalvide; 485 k hojalata, Altos Hornos de Vizcaya; 447 kilos muebles Otto Medem; 2155 k hojalata, R. Rochelt é hijos; 596 kilos quesos, Yanke Hermanos; 736 k drogas, A. Garmendia; 200 k zapatas, 190 k sebo, 132 k tejidos, 123 k varios, F. García.

Para *Avilés*: 500 k garbanzos, J. Padró; 200 k quesos, B. Manjarrés; 225 k quesos, Yanke Hermanos; 2806 k azúcar, Abaitua é Ibarreche; 12010 k jabón, Tapia y Sobrino.

Para *Gijón*: 400 k harina de linaza, Canivell Hermanos; 415 kilos vino, D. Padró; 6399 k hojalata, R. Rochelt é hijos; 2100 kilos garbanzos, Hijo de P. Basterra; 100 k chapa de cobre, Garteiz Hermanos, Yermo y Compañía; 623 k hierro en barras, Urizar y Aldecoa; 334 k clavos de hierro, Yanke Hermanos; 404 k garbanzos, Abaitua é Ibarreche; 153 k bacalao, J. M. Carrasco; 537 kilos camas, La Camera Española; 315 k confitura, F. Irigoyen; 500 kilos ácido carbónico, G. A. Ar eta; 386 k hierro forjado, 1200 k garbanzos, Z. Andrés y Urlezaga; 933 k quesos, Yanke Hermanos; 1668 kilos motores eléctricos, A. Conrad y Compañía; 1461 k vino, Viuda é hijo de J. Iturriagaitia; 2000 k garbanzos, 340 k tornillos, 1200 kilos cocin s de hierro, 1400 k aceite mineral, 500 k mármol, 3050 kilos huesos de san mal, F. García. Total 71.466 k.

Balandra SIMON. Para *Bermeo*: 162 k licores, Herederos de Abaitua Hermanos; 30 k jarabes, M. Acha; 1025 k licores, Barturen y Arribi; 81 k café, Hijos de Zuricalday; 289 k azúcar, 171 k jabón, 40 kilos cajas vacías, 63 k ácido sulfúrico, 56 k bicarbonato, 45 kilos jabón, J. T. Uribe; 6000 k yeso, 5000 k harina, 500 k salvado, 160 kilos patatas, 200 k alubias, 140 k habas, 600 k maíz, 150 k jabón, 300 k azulejos, 120 k fregaderas, 400 k aceite, 4800 k vino, 100 kilos plomo en barras, 1050 k raba, 100 k bacalao, 1000 k madera de pino, 199 k varios, E. Anduiza. Total 22.936 k.

Vapor PINZON. Para *Coruña*: 252 k lingotes de estaño, Vda. de P. Haehner; 1129 k drogas, Barandiarán y Compañía; 1700 k cajas, H. de Azqueta.

Para *Vigo*: 1042 k quesos, Yanke Hermanos. Total 4.121 k.

#### IMPORTACIÓN DE CABOTAJE

Buques con carga entrados en este puerto desde el día 4 al 10 de Julio de 1908.

DIA 4.—Vapor LA CARTUJA. De *Alicante*: 284860 k vino, Bodegas Bilbainas y otros.

Pailebot JUAN MARIA. De *Corcubión*: 55000 k hierro viejo, Sociedad Fábrica San Francisco.

Vapor REOCIN. De *Requejada*: 330000 k piedra, á la orden.

Vapor CABO SAN MARTIN. De *Almería*: 179000 kilos sal, á la orden.

De *Motril*: 1500 k azúcar, P. S. bas; 1500 k id., J. Uribarri; 6000 kilos id., Hijos de Zuricalday; 3000 k id., M. Zuricalday.

De *Salobreña*: 17275 k azúcar, Basterra é hijos.

De *Cádiz*: 150 k botellas vacías, Yanke Hermanos; 264 k coñac, M. Hormaechea; 1200 k vino, A. Arrarte; 200 k id., Achalandabaso, Iturri y Compañía; 180 k id., J. Amann y Compañía; 258 k tabaco, Compañía Arrendataria.

De *Sevilla*: 805 k loza, Hormaza y Sarasúa; 380 k id., S. Cortina; 830 k id., J. M. Amézaga; 9040 k habas, 5040 k aceite, A. Conrad y Compañía; 8610 k avena, Hijos de Apodaca; 8035 k vino, Bodegas Bilbainas; 1154 k aceitunas, E. Pérez Hernando; 386 k espejos, 3000 kilos crin vegetal, 8690 k avena, á la orden.

De *Vigo*: 750 k preservativo, T. Morrison y Compañía; 571 kilos sardina salada, á la orden.

De *Pasajes*: 47840 k habas, á la orden. Total 305.656 k.

DIA 5.—Vapor CUCA. De *Santander*: 105000 k pirita de hierro, Sociedad General de Industria y Comercio.

Pailebot TRES AMIGOS. De *Gijón*: 70000 k carbón, J. M. de las Rivas.

DIA 6.—Vapor JOVELLANOS. De *Gijón*: 500000 k carbón, Altos Hornos de Vizcaya.



Vapor MARIA PILAR. De San Esteban: 300 kilos conservas de pescado, C. Hoppe y Compañía.

De Gijón: 13615 k arsénico, H. de Azqueta; 1600 k alubias, B. Aznar; 800 k envases, 785 k loza, Tranvia Urbano; 2300 k conservas, E. de Arriaga y Compañía; 3600 k anchoas en salazón, R. Garavilla; 33375 k sidra, L. Landáburu; 17300 k ladrillos, Hijos de R. García; 8040 k hojalata, C. Vea Murgia; 11725 k vidrio plano, á la orden.

De Santander: 55 k cacao, Hijos de Zuricalday; 4150 k sardinas, E. de Arriaga y Compañía.

Transbordo del vapor «María Gertrudis». De San Esteban: 9700 kilos conservas de pescados, 90 k pipería, á la orden.

Transbordo del vapor «José Roca». De Barcelona: 1240 k ácido carbónico, á la orden. Total 109.475 k

DIA 7.—Balandra MARIA LUISA. De Gijón: 150000 k carbón, J. M. de las Rivas.

Balandra CHURRUCA. De Zumaya: 30000 k ladrillos, á la orden. De Dava: 8000 k piedra caliza, E. de Arriaga y Compañía.

Vapor ANTONIO VELAZQUEZ. De Barcelona: 2250 k corteza de pino, á la orden.

De Valencia: 4400 k azulejos, á la orden.

De Aguilas: 9000 k azufre, á la orden.

De Vigo: 2400 k tablillas de pino, C. Hoppe y Compañía.

De Coruña: 1195 k tejidos, Algodonera de San Antonio; 4300 kilos madera labrada, á la orden.

De Gijón: 2450 k alambre, V. Miranda; 1058 k cola, Canivell

Hermanos; 2549 k batería de cocina, L. Arenaza; 15715 k loza, Hormaza y Sarasúa; 433 k id., D. Goicoles; 2385 k conservas de pescados, C. Hoppe y Compañía; 4245 k los hierro laminado, á la orden. Total 52.415 k.

Patache SAN ANDRES. De San Ciprián: 28000 k tablillas de pino, á la orden.

Vapor NEMROD. De Cartagena: 250000 k pirita de hierro, Sociedad General de Industria y Comercio.

De Torreveja: 100000 k sal, á la orden.

DIA 8.—Vapor MARIA CLOTILDE. De Vivero: 200 k pipería, 7400 k conservas de pescado, P. de la Encina y Compañía; 2800 kilos id., Viuda de F. Hoyos.

De Rivadeo: 4492 k conse vas, etc., F. García.

De Santander: 5107 k az. car. J. J. Díaz Gamarrs; 2640 k azúcar y café, B. Santibañes. Total 22.639 k.

Balandra SAN PEDRO. De Zumaya: 40000 k piedra, Zubicaray y Zubinas.

DIA 9.—Vapor CHIO. De San Esteban: 420000 k carbón, Minas de Teverga.

Vapor GALICIA. De Camposancos: 30000 k tablillas de pino, Tapia y Sobrino.

IMPRENTA A CARGO DE R. WAMBA  
Ibáñez de Bilbao, 6

## Minerales y Metales

Hierro	
BILBAO.—Campanil de 1. <sup>a</sup> tonelada ing. f. á b.	13 sch.
» Campanil de 2. <sup>a</sup>	12
» Rubio de 1. <sup>a</sup>	11
» Rubio de 2. <sup>a</sup>	10
» Carbonato de 1. <sup>a</sup>	13
» Carbonato de 2. <sup>a</sup>	12
CARTAGENA.—Descargador 50 % seco ptas. ton.	7 á 8
» (Santa Lucía) 30 % hierro, 15 % manganeso y 11 % sílice	17,25 á 17,50
Hierros y aceros	
(Altos Hornos de Vizcaya)	
Redondos, cuadrados, pletinas y llantas. los 100 ks.	26 á 32 ptas.
Flejes	» » 30 á 35 »
Otras barras, ángulos, tes, etc.	» » 34 »
Tes de 44 milímetros	» » 20 á 31 »
Vigas de 8 á 24 centímetros	» » 23 »
Carril de 25 á 40 kilos por metro	» » 22 »
Sociedad Aurrerá	
Tubería de enchufe y cordón. Mod. cor. Presión de prueba 20	
Tubos de 50 milímetros interior. el metro lineal	2,24 pesetas.
» » 110	» » 4,48 »
» » 150	» » 7,16 »
» » 200	» » 10,99 »
» » 250	» » 15,02 »
» » 300	» » 19,82 »
» » 400	» » 27,36 »
Plomo	
CARTAGENA.—En barras	46 kilos Ptas. 15,25
» Sulfuros Linares 78 %	» » 10,55
» Carbonatos del 50 %	» » 6,00
LINARES.—Alcohol de hoja.	ptas. 16,00 quintal.
» Sulfuro 78 por 100	» » 11,50 »
» Carbonatos 50 por 100	» » 5,25 »
PARIS.—Español en barras, 100 kilos	francos 39,50
MARSELLA.—Primera fusión, 100 kilos	» » 38 á 38,50
» Segunda	» » 37 á 38,50
BRUSELAS.—Español en barras	» » 40,50
NUEVA YORK.	» » dollars 8,10
Manganeso	
BURDEOS.—Mineral calcinado por unidad	frs. 1,60
MARSELLA.—Cáucaso muelle	» » 1,60
LIVERPOOL.—Extranjero cif.	ph. 1,3
HUELVA.—Carbonato del 30 al 32 por 100.	p. 7,—

Zinc	
ALMERIA.—Calamina 30 % los 51 kilos	ptas. 3,—
CARTAGENA.—Blenda pequeñas partidas 30 %	» 2,25
» Por cada unidad más	» 0,30
Nikel	
NUEVA CALEDONIA.—7 por 100 francos 0,60 kilo metal.	
» 8 por 100	» 0,75 »
Cobalto	
NUMEA.—Mineral al 4 por 100 frs. 200 á 250 tonelada.	
» 10 por 100	» 5,50 por unidad.
Azufre	
AGUILAS.—f. á b., refinado molido, 100 kgs.	16,50 pesetas
Petróleos	
Petróleo Estación París, por vagón completo disponible (100 kilos)	francos 26 á 35
Esencia de 700 á 710, disponible	» 35 á 45
Fosfato de cal	
Fosfato de la Somme 70 á 75 %; la unidad.	0,85 á 0,90
» de la » lavado 60 a 65 %	» 0,80 á 0,85
Primeras materias para abonos	
(Precios corrientes en los principales puertos de España)	
Esc. Thomas de 15 16 % acid. fosf. total en sacos de 75 ks.	7,50
Cloruro potásico de 80 85 por 100	» 100 » 28,50
Sulfato de potasa de 90 por 100	» » 34,50
Kaimita 12 por 100	» » 8,25
Nitrato de sosa 15 16 por 100	» » 36,50
Sulfato de amoniaco 24 25 por 100	» » 38,50
Superfosfato de cal de 10 á 20 por 100 (soluble en el agua y en el citrato) según contenido	» de 8 á 11,40
Carbones	
En Asturias:	
Sobre vagón en las minas. A bordo en Gijón ó Avilés 3 pesetas más.	
Cribados	21 pesetas.
Galletas lavadas.	20 »
Granzas lavadas.	18 »
Menudos lavados secos.	13 »
Id. id. fraguas y para cok.	15 »
Mezclas para gas	15 »
Antracita de Peñarroya, galleta	00 »
Puertollano en vagón, por contrata	
Grueso.	20 »
Granadillo lavado especial.	18 »
Avellanas lavadas	13 »
Menudo	7 »
León sobre vagón.	
Galletas lavadas.	21 »
Menudo lavado	14 »
Cok.—Gijón ó Avilés á bordo	30 »
» Belmez de 1. <sup>a</sup>	40 »



**J. POHLIG A. G. -- Colonia**

**ESPECIALIDAD EXCLUSIVA**  
**Construcción**  
**y explotación**

DE  
**Transportes aéreos**

del sistema OTTO perfeccionado

Y DE

**Transbordadores**

del sistema HUNT

Catálogos ilustrados, planos y numerosas referencias están á la disposición de los interesados

**Talleres de construcción**

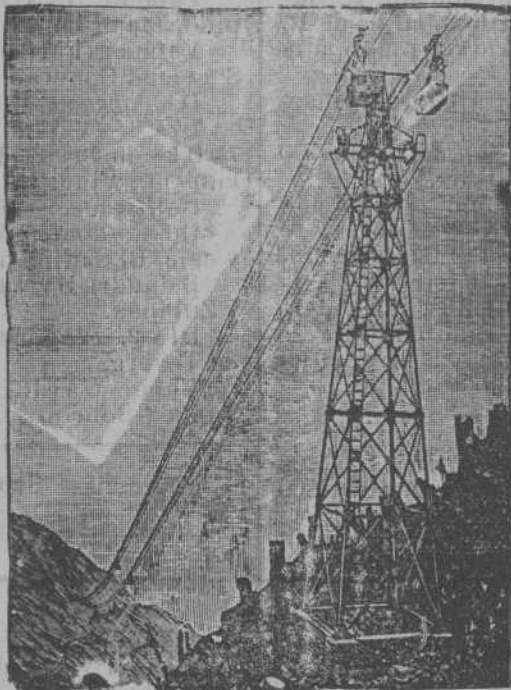

**Ventajas del transporte aéreo**

Seguro y duradero.—Poco gasto.—  
 Ninguna interrupción en el servicio.—  
 Independiente del terreno.—  
 Transporta hasta 1.200 toneladas diarias.  
 Portadas hasta 1.115 metros.—  
 Instalaciones ejecutadas con rampas  
 hasta 1 : 1,3

Se están explotando líneas de más  
 de 32 kilómetros de largo

Desde 1873 más de 1.600 instalaciones  
 construídas

*R. representante general para España*

**LUDOVICO PERREAU**

Felipe IV, núm. 6.—MADRID

**Compagnie Generale Transatlantique**

**Vapores correos franceses**

**Servicios de pasajeros**

Salidas semanales y mensuales por vapores correos rápidos para Nueva York, Habana, Veracruz, Tampico, Progreso, Nueva Orleans, San Juan de Puerto Rico, Ponce, Mayagüez, Santiago de Cuba, Colón, Panamá y escalas puertos combinados del Pacífico con transbordo en Panamá. Combinación con los ferrocarriles norteamericanos, para los estados de California, Nevada, Idaho, etc.

Pasajes para todos los puertos del Norte, Centro América y todas las Antillas, servidos por líneas regulares, etc., etc.

**Servicios comerciales desde Bilbao**

Salida mensual de Bilbao para Nueva York y vicversa y otra salida también mensual para San Juan de Puerto Rico, Ponce, y Mayagüez; admitiendo carga con conocimientos directos y fletes muy reducidos.

Agencia de la Compañía en Bilbao. Campa de Albia, 2, principal.—Teléfono 282.

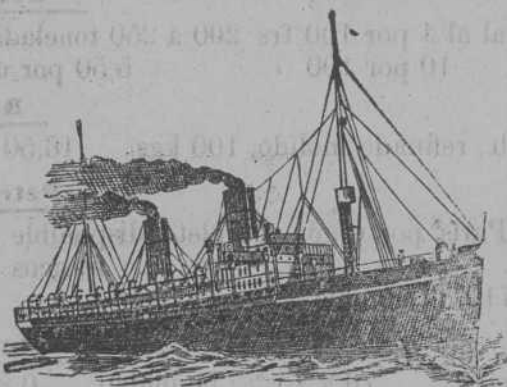

**Fried Krupp A. G.-Grusonwerk**

MAGDEBURG.-BUCKAU (Alemania)

Maquinaria para el beneficio de minerales, molinos y trituradoras para toda clase de materias.

**Grúas á vapor, hidráulicas y eléctricas, Cargaderos mecánicos**

Instalaciones completas de fábricas de cemento, material refractario, abonos minerales, aceites, linoleum, gomas, cables, material de plomo, etc.

*Representante para el Norte de España:*

**LEOPOLDO LEWIN.—San Sebastián**



# Sociedad General de Industria y Comercio

CAPITAL 25 MILLONES DE PESETAS

11, Villanueva, 11

MADRID

FABRICAS EN BILBAO—OVIEDO—MADRID—SEVILLA—CARTAGENA Y LISBOA

GRAN PREMIO Exposición Universal de Lieja 1905 (LA MAS ALTA RECOMPENSA)

## PRODUCTOS QUÍMICOS

Superfosfatos-Nitrato de sosa-Sales de potasa-Sulfato de amoniaco-Sulfato de sosa-Glicerina-Acido sulfúrico anhídrido  
Acido sulfúrico ordinario-Acido nítrico-Acido clorhídrico

ABONOS para todos los cultivos y adecuados á todos los terrenos

Villanueva, 11, - MADRID

Dirección postal: Apartado 34.

Dirección telegráfica y telefónica: GEINCO-MADRID

## Funke & Lewin -- Hamburgo

Transportes terrestres y marítimos

Dirección telegráfica VOLLDAMPF.—HAMBURGO

Servicios especiales de transporte por Ferrocarril y mar, de Alemania á España y viceversa.  
Seguros marítimos, despachos de Aduana, reembolso, etc.

Transportes á precios alzados desde cualquier punto de Alemania á España y viceversa.

PIDANSE OFERTAS

Referencias de primer orden en España y Alemania

## TANGYES LIMITED

52, Gran Vía, 52.—BILBAO

REPRESENTANTE: JAIME R. BAYLEY

Máquinas de vapor, Calderas, Bombas á vapor de acción directa, Grúas, Gatos,  
Poleas diferenciales. Aparatos hidráulicos, Maquinaria para talleres.

Almacén de maderas de pino

del Norte y de América

Tablas de Francia y maderas finas

ENTABLACIONES, JAMBAS,  
MOLDURAS, RODAPIES, ETC., ETC

Ca pintoria Mecánica

GRAN FÁBRICA DE ENTARIMADOS FINOS (PARQUETS)

Tomás Echeverría

ZABALBIDE. — Teléfono 150

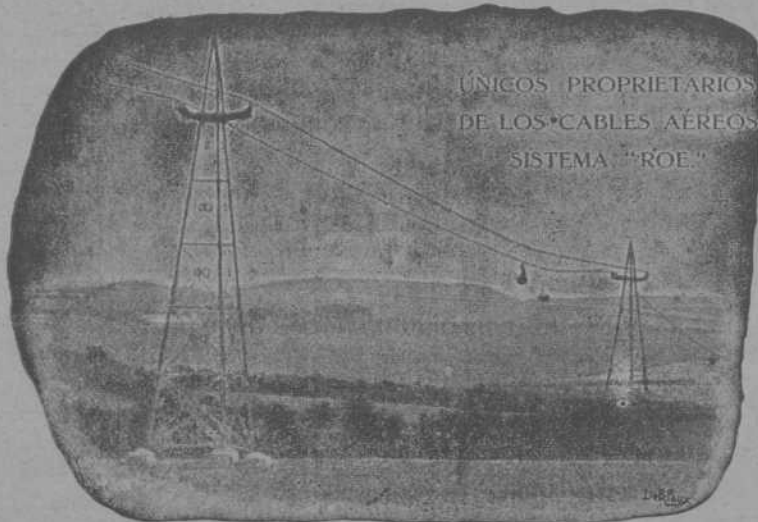

ÚNICOS PROPIETARIOS  
DE LOS CABLES AÉREOS  
SISTEMA "ROE"

## Ropeways, Limited

2 & 3, Eldon St.

Londres

TRANVIAS AÉREOS

Con el sistema ROE se emplea un solo cable completamente engrasado que garantiza una duración extraordinariamente larga del mismo, y se dominan grandes pendientes y trozos larguísimos con completa seguridad y gran economía en caballetes, transportando grandes cantidades de cualquier material á precios muy económicos.

Numerosas instalaciones en España y demás países del mundo.

Para presupuestos y folletos ilustrados dirigirse á  
Calle Particular de Allende, Chalet, 4.—Bilbao

TELEGRAMAS { ROPEWAYS, LONDON  
ROPEWAYS, BILBAO. TELÉFONO N.º 911



# Sociedad Anónima TALLERES DE DEUSTO

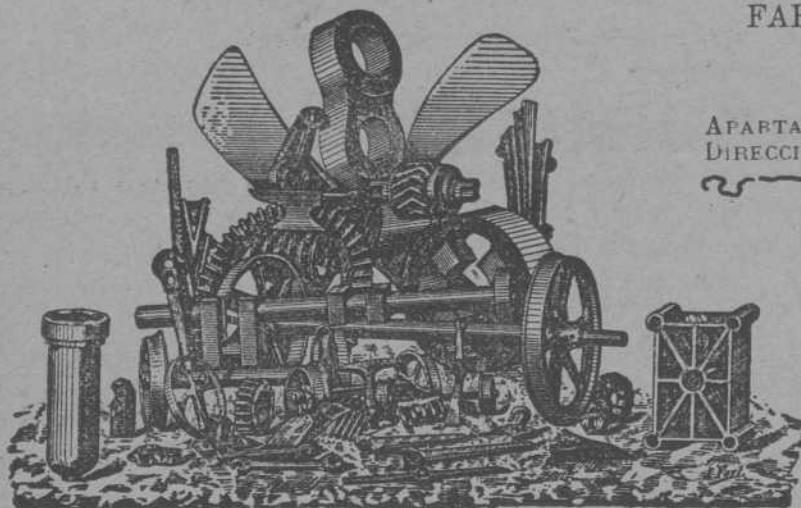

FABRICACIÓN DE ACEROS Y HIERROS MOLDEADOS  
sistemas **SIEMENS y ROBERT**

Piezas de Forja, etc., etc.

APARTADO NÚMERO 41 "Talleres de Deusto"-Bilbao  
DIRECCIÓN TELEGRÁFICA:

## APLICACIONES

**Para la Agricultura.**—Raspas, Rastrillos, Azadas, Azadones, Piezas de Arados, Rejas, Vertederas, etc., etc.—**Para Minas y Ferrocarriles**—Ruedas, Ejes-montados, Cruzamientos, Cambios de vía, toda clase de piezas para Wagones, etc.—**Para Constructores.**—Cilindros de prensas hidráulicas, Acumuladores, Bombas, Engranajes, Cilindros de laminación etc.—**Para Marina.**—Rodas, Codastes, Hélices-ejes, Anclas, Barbotones, Estopores, etc.—**Para Tranvías.**—Cambios de vía, Corazones, Ejes, Trucks de todos sistemas, etc.—**Para Industrias Eléctricas.**—Inductores, Piezas polares, Núcleos de imanes, etc.

ESPECIALIDAD EN RUEDAS Y EJES MONTADOS

Toda clase de piezas sobre modelo ó planos

# CASTOR VEA-MURGUIA

BARÁSTEGUI, 3.—Bilbao.—TELÉFONO 209

**Básculas y arcas Pibernat.**—REPRESENTANTE Y DEPOSITARIO

Carriles, vagonetas, placas giratorias y toda clase de materiales para ferrocarriles —Ac ros para barrenos y otros usos.

**Tubos forjados para agua, gas y vapor**

Tubería para calderas.—Tornillos, remaches, escarpías, etc., etc.—Palas, picachones, rastrillos, mazas, etc., etc.—Maquinaria para todas las industrias. = = = =

# TALLERES DE ZORROZA

OFICINAS: ZORROZA, BILBAO.—TELEGRAMAS: ZORROZA, BILBAO

CONSTRUCCIONES DE PUENTES, calderas de vapor, suelos de hierro, columnas y armaduras para edificios.

MÁQUINAS DE VAPOR, turbinas, tornos, máquinas para hacer remaches, taladros de pared, bombas de varios sistemas, transmisiones de movimiento.

MATERIAL PARA LA EXPLOTACIÓN DE MINAS, tambores y frenos para planos inclinados, templadores para idem, vagonetas y volquetes para transportes de mineral.

HORNOS DE CALCINAR

Instalaciones completas de LAVADEROS DE CARBÓN

GRÚAS DE CORREDERA para talleres, con movimiento á mano y por transmisión por cable, grúas para muelles, montacargas con freno automático.

COLUMNAS DE FUNDICIÓN sencillas y de adorno.

MATERIAL FIJO PARA FERROCARRILES, cambios de vía, placas giratorias, semáforos, tanques, etc.

LLAVES de paso de todas dimensiones para conducciones de agua á vapor.

*Informes y presupuestos francos á quien los pida*

# HISPANIA

SEGUROS de ACCIDENTES

Dirección Particular del Norte

ASSICURAZIONI GENERALI

DE TRIESTE Y VENECIA

Seguros Marítimos

EL FÉNIX

COMPANIA FRANCESA DE SEGUROS CONTRA INCENDIOS

UNIÓN HULLERA Y METALÚRGICA  
de Asturias

Compañía General

Productos Químicos del Abaño

REPRESENTANTE EN VIZCAYA

**D. Ignacio de Abaitua**

VICE-CONSUL DE LOS E. U. DEL BRASIL

Oficinas: Calle del Tivoli (chalet).—Teléfono 99