

Revista Bilbao

MERCANTIL, MINERA, INDUSTRIAL Y MARITIMA

Año XIII

Bilbao 27 de Julio de 1907

Núm. 639

Arthur Koppel. - Bilbao

Material de Ferrocarriles

Locomotoras - Wagones - Placas giratorias

Cambios de via

Construcción de material móvil y fijo para ferrocarriles y minas.—Puentes y armaduras para cubiertas.—Piezas forjadas y estampadas.—Fundición de hierro, acero y otros metales.

Compañías de ferrocarriles que tienen en sus líneas materiales construídos por

••••• esta casa •••••

Bilbao á Portugalete.— Norte y Madrid á Zaragoza y á Alicante. Wagones-cubas de las «Bodegas Bilbaínas».—Bilbao á Durango y San Sebastián.—Luchana á Munguía.—Bilbao á Lezama.—La Robla á Valmaseda y Luchana.—Bilbao á Santander.—Castejón a Soria.—Villaodrid á Rivadeo.—Bilbao á las Arenas y Plencia.—El Astillero á Ontaneda.—Cantábrico de Santander y otros muchos ferrocarriles mineros y fábricas, como las de Castro-Alen, Mutilos, Hulleras de Sabero, Minas de Heras y de Nueva Montaña de Santander, la Basconia y Altos Hornos de San Francisco.—Tranvías de San Sebastián á Rentería y de Bilbao á Durango y Arratia.—Tranvía de Linares.—Ferrocarril de Teberga á Trubia.—Andoain á Plazaola.—Aznaicolllar á Sevilla.—Cala á Sevilla, etc. etc

Pídanse informes de esta Casa á los señores Ingenieros de las Compañías ferroviarias antes de decidir sobre los pedidos de materiales.

Dirección telegráfica: CORRAL, BILBAO

DIRECCION POSTAL:
ARBIETO, 1

Bilbao

Talleres de Construcciones Metálicas
MARIANO DE CORRAL

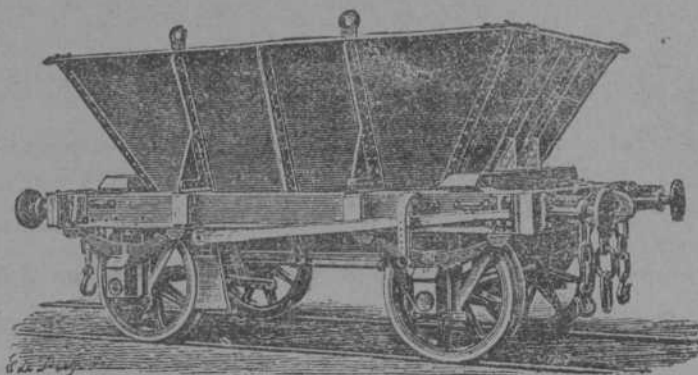

Fried Krupp A. G.-Grusonwerk

MAGDEBURG.-BUCKAU (Alemania)

Maquinaria para el beneficio de minerales, molinos y trituradoras para toda clase de materias.

Grúas á vapor, hidráulicas y eléctricas, Cargaderos mecánicos

Instalaciones completas de fabricas de cemento, material refractario, abonos minerales, aceites, linoleum, gomas, cables, material de plomo, etc.

Representante para el Norte de España:

LEOPOLDO LEWIN.--San Sebastián.

SOCIEDAD ANÓNIMA

LOS

TALLERES DE CONSTRUCCION

DE

LA MEUSE

Casa fundada el año 1835 en LIEJA (Bélgica)

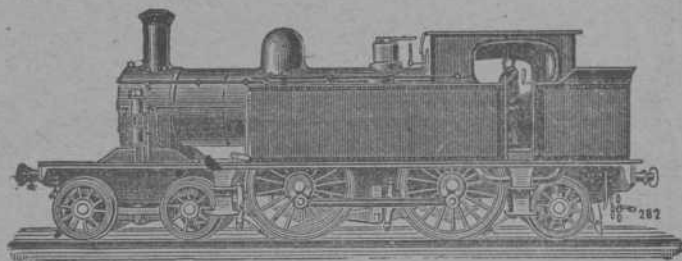
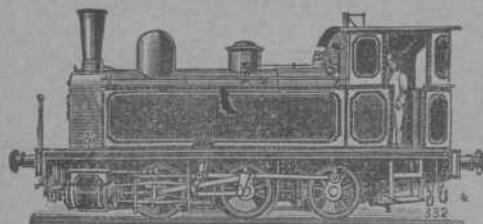

CONSEJERO DIRECTOR GERENTE:

D. F. TIMMERMANS, Ingeniero.

DIRECCION PARA CARTAS Y TELEGRAMAS.

CHANTIERS MEUSE - Sclessin Liège

CODES A B C Y A



Locomotoras de todas potencias para trenes de mercancías y viajeros - -
Ténder de toda capacidad - - -
Locomotora ténder con avantren radial para líneas accidentadas de vía estrecha - - - - -

Máquinas de desagüe y de extracción y otras, para Minas, Hulleras, etc. - -
Máquinas soplantes y otras para Altos hornos, Fábricas de acero, Laminadores, etc., etc. - - - - -

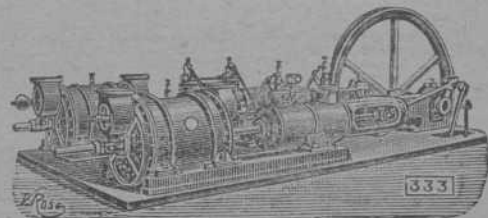

Representante en Bilbao: **D. EMILIO QUERIN**, Plaza del Mercado (Ensanche) letra A

Dirección telegráfica: QUERIN - BILBAO

Code A B C

TALLERES DE ZORROZA

OFICINAS: ZORROZA, BILBAO. — TELEGRAMAS: ZORROZA, BILBAO

CONSTRUCCION DE PUENTES, calderas de vapor, suelos de hierro, columnas y armaduras para edificios.

MAQUINAS DE VAPOR, turbinas, tornos, máquinas para hacer remaches, tañados de pared, bombas de varios sistemas, transmisiones de movimiento.

MATERIAL PARA LA EXPLOTACION DE MINAS, tambores y frenos para planos inclinados, templadores para idem, vagonetas y volquetes para transportes de mineral.

HORNOS DE CALCINAR

INSTALACIONES COMPLETAS DE «LAVADEROS DE CARBÓN»

GRUAS DE CORREDERA para talleres, con movimiento a mano y por transmisión por cable, grúas para muelles, mancuernas con freno automático.

COLUMNAS DE FUNDICION sencillas y de adorno.

MATERIAL FIJO PARA FERROCARRILES, cambios de vía, placas giratorias, somáforos, tanques, etc.

LLAVES de todo de todas dimensiones para conducciones de agua á vapor.

informes y presupuestos francos á quien los pida.

HISPANIA

SEGUROS de ACCIDENTES

Dirección Particular del Norte

ASSICURAZIONI GENERALI

DE TRIESTE Y VENECIA

Seguros Marítimos

EL FÉNIX

COMPANIA FRANCESA DE SEGUROS CONTRA INCENDIOS

UNION HULLERA Y METALURGICA de Asturias

Compañía General de Productos Químicos del Abaño

REPRESENTANTE EN VIZCAYA

D. Ignacio de Abaitua

VICE-CONSUL DE LOS E. U. DEL BRASIL
Oficinas: Calle del Tivoli (Chalet).—Teléfono 99

J. POHLIG A. G. — Colonia

Especialidad exclusiva
CONSTRUCCION
Y EXPLOTACION
 DE
TRANSPORTES AEREOS
 DEL SISTEMA OTTO PERFECCIONADO
 Y DE
TRANSBORDADORES
 DEL SISTEMA HUNT

Catálogos ilustrados, planos y numerosas referencias están á la disposición de los interesados.

Talleres de construcción.

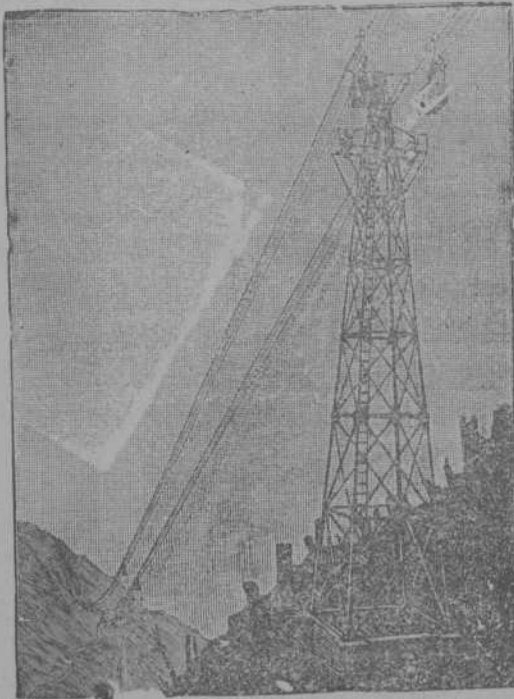

Ventajas del transporte aéreo

Seguro y duradero.—Poco gasto.—
 Ninguna interrupción en el servicio.—
 Independiente del terreno.—
 Transporta hasta 1.200 toneladas diarias.
 Portadas hasta 1.115 metros.—
 Instalaciones ejecutadas con rampas hasta 1: 1,3.

Se están explotando líneas de más de 32 kilómetros de largo.

Desde 1873 más de 1.600 instalaciones construídas.

Representante general para España

• • Ludovico Perreau • •

Felipe IV. núm. 6.—MADRID

Funke & Lewin -- Hamburgo

Transportes terrestres y marítimos

DIRECCIÓN TELEGRÁFICA: VOLLDAMPF.—HAMBURGO

Servicios especiales de transportes por Ferrocarril y mar, de *Alemania á España* y viceversa. Seguros marítimos, despachos de Aduana, reembolso, etc.

Transportes á precios alzados desde cualquier punto de *Alemania á España* y viceversa.

Pídanse ofertas

Referencias de primer orden en España y Alemania

TANGYES LIMITED

52, Gran Vía, 52.—BILBAO

REPRESENTANTE: JAIME R. BAYLEY

Máquinas de vapor, Calderas, Bombas á vapor de acción directa, Grúas, Gatos, Poleas diferenciales. Aparatos hidráulicos. Maquinaria para talleres.

Almacén de maderas de pino

del Norte y de América

Tablas de Francia y maderas finas

ENTABLACIONES, JAMBAS,

MOLDURAS, RODAPIES, ETC., ETC.

Carpintería Mecánica

GRAN FÁBRICA DE ENTARIMADOS FINOS (PARQUETS)

Tomás Echeverría

Zabalbide — Teléfono 150

Carlos Hoppe y Compañía

CORREDORES MARÍTIMOS Y JURADOS

CONSIGNATARIOS DE BUQUES

FLETADORES — COMISIONES — CONSIGNACIONES — DIRECTORES GERENTES DE LA COMPAÑIA DE NAVEGACIÓN

Bat.—REPRESENTANTES DE LA DAMPFSCHIFFFAHRTS **Neptun.**—SERVICIO REGULAR DE VAPORES ENTRE *Amberes Rotterdam* y EL NORTE DE ESPAÑA, Y VICEVERSA, CON TRANSBORDO Á LOS PRINCIPALES PUERTOS DEL MUNDO.— AGENTES GENERALES DE LAS COMPAÑIAS DE SEGUROS MARÍTIMOS, FLUVIALES Y TERRESTRES

La Mannheim y La Nord Deutsche

Y DE LA COMPAÑIA DE SEGUROS CONTRA INCENDIOS Y SOBRE LA VIDA

“The Liverpool & London & Globe”

COMISARIOS DE AVERÍAS

Casas en Santander, San Sebastián y Pasages.—En Bilbao, Alameda Mazarredo, 1, T. 111

VAPORES DE LA S. EN C.

BLANCO HERMANOS

Y CIA
LLANES

<p>MARIA 440 TON JOSEFA 280 „ AMALIA 190 „ ROSARIO 105 „ ANTONIA 50 „</p>	<p>DIRECCIÓN POSTAL=ANTONIO BLANCO TELEGRÁFICA-BLANCO SE ALQUILAN-SE FLETAN</p>
---	---



IBARRA Y COMPAÑIA

ANTES
COMPAÑIA VASCO-ANDALUZ

Servicio bisemanal de vapores
de escala fija de

BILBAO A MARSELLA

VAPORES	Ts. r	VAPORES	Ts.
Cabo Corona.....	1521	Cabo San Martín..	1861
Cabo Creux.....	1421	Cabo S. Sebastián	1583
Cabo Espartel....	1249	Cabo San Vicente	1716
Cabo Higner.....	1700	Cabo Santa Pola..	1628
Cabo Nao.....	1495	Cabo Silleiro.....	1936
Cabo Oropesa....	1522	Cabo Toriñana....	1506
Cabo Ortegá.....	1453	Cabo Tortosa.....	1493
Cabo Palos.....	1697	Cabo Trafalgar....	1518
Cabo Peñas.....	1691	Ibaizabal.....	792
Cabo Prior.....	986	Itálica.....	1070
Cabo Quejo.....	1691	La Cartuja.....	908
Cabo Roca.....	1522	Triana.....	748
Cabo San Antonio	1991	Vizcaya.....	831

LINEA DE BILBAO A MARSELLA
Salida de Bilbao todos los jueves para los puertos de Santander, Coruña, Carril, Vigo, Huelva, Cádiz, Málaga, Almería, Cartagena, Alicante, Valencia, Tarragona, Barcelona, Palamós, Cete y Marsella.

El primero y tercer jueves de cada mes se recibirá también carga para los puertos de Algeciras, Adra Motril, Aguilas, Garrucha y San Feliú de Guixols.

El jueves 1 de Agosto saldrá de este puerto el vapor

CABO SAN ANTONIO

Su capitán, J. Amézaga.
Admite carga y pasajeros para los puertos citados

LINEA RAPIDA DE BILBAO A BARCELONA
Salida de Bilbao todos los domingos para los puertos de Santander, Sevilla, Málaga, Alicante, Valencia y Barcelona

El itinerario de esta línea está hecho de manera que, salvo circunstancias imprevistas, el viaje de nuestro puerto al de Barcelona y viceversa, se haga en 14 días.

El domingo 4 de Agosto saldrá de este puerto el vapor

CABO ORTEGAL

Su capitán, E. Sánchez.
Admite carga y pasajeros para dichos puertos
Para tratar de carga ó pasajes dirigirse á los consignatarios: Bergé y Compañía.—Gran Vía, 5 principal.

Compañía Trasatlántica

Servicio directo de Bilbao para Habana y Veracruz

El día 17 de Agosto saldrá de este Puerto el vapor

Alfonso XIII

Capitán, G. Amézaga.
para Habana y Veracruz. Combinaciones para el litoral de Cuba, isla de Santo Do-

mingo, Centro América y Norte y Sur del Pacífico

El día 29 de Julio saldrá el vapor

Larache

Capitán F. Calzada.
directamente para Santa Cruz de Tenerife, Montevideo y Buenos Aires.
Para precios y condiciones, dirigirse á los agentes de la Compañía Sres. Bergé y Compañía, Gran Vía, núm. 5 pral.

Charles Kœhler

Socios: Consul **J. Kœhler - Aubian**, Consejero del Comercio Exterior de Francia
y **Fernando Winsweiler y Brunet**

Telegramas:

“Burdigala”

HAMBURGO

29 DOVENFLETH

Códigos:

Al-ABC-Scott's

Corredores y Consignatarios de buques

Compra y venta de buques de vela y vapor

Contratistas de todas clases de **MINERALES** y Agentes generales comisionistas

SHIPBROKER, FORWARDING AGENT, GENERAL MERCHANT

Casa en Burdeos (establecida en 1866) y La Rochelle-Pallice

Telegramas: “KœHLER” Bordeaux y La Rochelle-Pallice

Correspondencia en español, francés, inglés y alemán

REVISTA BILBAO

MERCANTIL, MINERA, INDUSTRIAL Y MARÍTIMA

ÓRGANO OFICIAL DE LA CÁMARA DE COMERCIO

PRECIOS DE SUSCRIPCIÓN	
Bilbao..... un año	Ptas. 12,00
Provincias..... id.	" 16,00
Extranjero..... id.	Fcos. 24,00
Número suelto.....	Ptas. 0,25
Id. atrasado	" 1,00

La REVISTA BILBAO circula entre los numerosos asociados a la Cámara de Comercio y Círculo Minero de esta Villa y se halla representada por todas las Cámaras de Comercio de la península y del Extranjero

DIRECTOR:
LUIS RUY-WAMBA
SE PUBLICA LOS SABADOS
REDACCIÓN Y ADMINISTRACIÓN
Ibáñez de Bilbao, 12

PRECIOS DE ANUNCIOS	
En el texto..... línea	Ptas. 1,00
En notas sueltas.... id.	" 0,50
Comunicados..... id.	" 2,00

La REVISTA BILBAO está representada por las Cámaras de Comercio siguientes: Habana, Manila, San Juan de Puerto Rico, Ponce, Santiago de Cuba, Cienfuegos, Argel, Buenos Aires, Burdeos, Cete, Guatemala, Lima, Lisboa, Londres, Méjico-Montevidéo, Nueva York, Orán, París, Roma, Tan, y Valparaíso.

CORRESPONSALES:

London E. C.—Commercial Intelligence Bureau
Cecil House-57, Holborn Viaduct

BERLÍN.—Mr. Rudolf Mosse
Jerusalemstrasse 48, 49

Buenos-Aires
Enrique Díez.—Liniers, 132

PARÍS.—Société Générale de Publicité
LA RECLAME UNIVERSELLE—12, Boulevard de Strasbourg

Adolf Bleichert y C.^a

LEIPZIG -
GOHLIS, 135.

Puentes rodantes para transbordos

Grúas. **VÍAS AÉREAS**

Vías suspendidas eléctricas

Transportes por medio de cadenas y cables de tracción

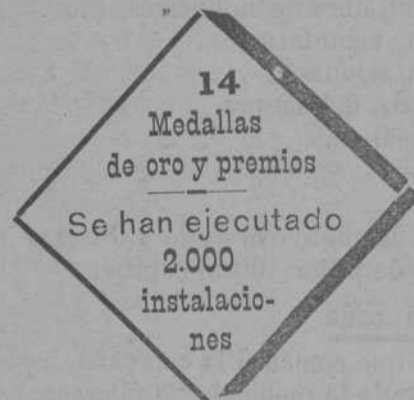
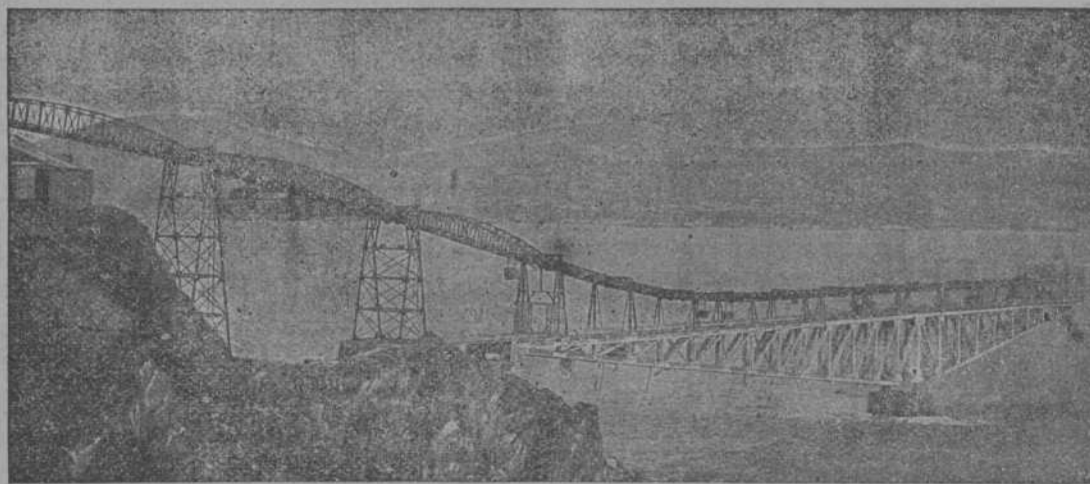

REPRESENTANTES PARA ESPAÑA
JOSE Y JUAN DE GOYOAGA
Bilbao, Colón de Larráñguli, 15 y 17 (bajo)

Crónica mercantil é industrial

Nuevas Sociedades

Con el título *La Rica Mina «Bajo Riotinto»* se ha constituido, con domicilio en San Sebastián, una Sociedad anónima cuyo objeto será la explotación de minas en España y otros países, especialmente la «Rica Mina» de cobre en el Berrocal (Huelva).

La duración de la Sociedad será de noventa años, y el capital de 1.250.000 pesetas, en acciones de á 50 pesetas oro ó francos cada una. Diez mil de ellas completamente liberadas, se entregan en pago de aportaciones, y las otras 15.000 han sido suscritas.

En el reparto de beneficios se separará primero una suma para constituir una reserva. Después se destinará 20 por 100 del saldo al Consejo, y 80 por 100 á los accionistas.

—Asimismo y bajo la denominación de *Mengotti*, Sociedad

anónima de Industrias reunidas, han constituido los señores don Carlos Mengotti y Fiorentini, D. Juan Mengotti y Mengotti, y D. Luis Ayné y Mathieu, como apoderado de D. Pedro Mengotti y Fiorentini una sociedad, cuyo objeto es la explotación de las industrias reunidas en la fábrica de electricidad de Sueca (Valencia), de minio y otras. de Riofrío (Granada), de electricidad y otras, de Arévalo; la compra de saltos de agua, molinos, fábricas de electricidad ó de cualquier industria cuya explotación se acuerde.

El domicilio social estará en Madrid, pero podrá ser trasladado á cualquier punto de España por acuerdo del Consejo de Administración.

El capital social será de 1.250.000 pesetas, representado por 2.500 acciones de 500 pesetas, y la duración de sesenta años.

—Igualmente con el título «Minas del Tesorero», se ha constituido en Madrid con capital de 800.000 pesetas una Sociedad

MARCA



REGISTRADA

SÖMME & SUNDT

Almacén de maquinaria y taller de construcción
Hurtado de Amézaga, 1.--Bilbao

DEPÓSITO DE LAS CORREAS NORUEGAS

== BALATA-ATLAS ==

de calidad superior, garantizada. Existencias *siempre*
en almacén desde 25 hasta 507 milímetros ancho
y de 3 á 6 telas de espesor

para la explotación de un coto de minas de plomo argentífero, en el término de Baza (Granada).

Petróleo y carbón

La Sociedad belga «Compañía Ibérica de Minas» ha comenzado los trabajos de sondeos en Quintana Redonda (Soria), buscando yacimientos de petróleo y carbón.

Los estudios hechos dan esperanzas de que se puedan encontrar los dos ricos minerales buscados y, á tal fin, las Sociedades ya mencionadas tienen dispuesto descender á 1,200 metros, si fuera preciso.

Banco de Burgos

Los beneficios realizados por este establecimiento de crédito en el primer semestre del corriente año, asciende á 38.253.51 pesetas, cuya distribución es la siguiente:

	Pesetas
Dividendo activo, equivalente al 6 por 100 anual, libre de impuestos.	18 000,00
Reserva voluntaria.	12.000,00
Amortizaciones.	1.324,00
Impuestos del Tesoro.	4.711,84
Remanente.	2.217,67
	<u>38.253.51</u>

El dividendo activo es de 3 pesetas por acción, y representa un interés de 6 por 100 al capital.

Azúcar de caña

Desde que comenzó la campaña, hasta el 30 de Junio último, han empezado la molienda 29 fábricas, habiendo terminado todas en la fecha.

La cantidad de caña entrada en fábricas durante ese período de tiempo ha sido de kilogramos 205.392.704, contra 185.916.628 en igual período de 1906, lo que representa 19.476.076 kilogramos á favor de 1907.

El azúcar envasado asciende á 14.963.606 kilogramos, contra 14.512.365 en 1906, ó sea 451.241 kilogramos más en 1907.

Liquidación de un Banco

El Banco de Cartagena, cuya marcha es en extremo satisfactoria, se ha hecho cargo de los negocios del Banco de Andalucía, que procede á su liquidación, en virtud de los acuerdos tomados en la última junta extraordinaria.

Los accionistas de este último recibirán una acción del Banco de Cartagena, contra entrega de catorce del de Andalucía.

Nuevas Sociedades

INSCRIPTAS EN EL REGISTRO MERCANTIL

Roque Manzanares y Hermano.—Sociedad regular colectiva, constituida por D. Ventura y don Roque Manzanares y García,

con domicilio en esta villa, siendo su objeto dedicarse al ramo de sastrería, compra y venta de telas, ropas hechas y demás artículos propios de dicho comercio. El capital es de 3.275 pesetas. La duración de la Sociedad será por tiempo de seis años, quedando la gerencia, dirección y administración á cargo de los dos socios. Se constituyó esta Sociedad por escritura otorgada en Bilbao ante el notario D. Agustín Malfaz el día 7 de Febrero último.

* *

Salto del Ter.—Sociedad anónima, con domicilio en Bilbao, constituida por las Compañías «Crédito de la Unión Minera» y «Sociedad General de Minería Bilbaína», domiciliadas en esta villa, el Excmo. Sr. D. Federico de Echevarría y Rotaeche, don Rafael Picavea y Leguía, D. Juan de Anduiza y Uríbarri, don Francisco A. de Arteche y Osante, D. Félix de Abásolo y Zuazo, D. Ignacio de Urcola é Ibarra, D. Juan Luis de Ibarra y Arregui y los herederos y sucesores del finado D. Ramón de Ibarra y Arregui, Doña María de los Dolores, D. Enrique, D. Ramón, don José Luis, Doña Carmen y D. Antonio de Ibarra y López de Calle. El objeto principal de la Sociedad es la adquisición y explotación de los aprovechamientos hidráulicos otorgados ó que en lo sucesivo se otorguen en la zona del curso del río Ter, en la región denominada «Las Guillerías» de las provincias de Barcelona y Gerona. La duración de la sociedad será por tiempo ilimitado. El capital es de 8.000.000 de pesetas, representado por diez y seis mil acciones acciones al portador de quinientas pesetas cada una. Se constituyó la sociedad por escritura otorgada en esta villa el día 3 de Enero de 1905, ante el notario D. José Martínez Carande.

La minería en España en 1906

(CONTINUACIÓN)

AVILA

Minas: Improductivas, 6.

No se ha trabajado en mina alguna de esta provincia durante el año de 1906.

Se ha otorgado una nueva concesión con 20 hectáreas, y se han caducado, por débitos á la Hacienda, sin postor, tres concesiones con 36 hectáreas, quedando una existencia de seis concesiones con 77 hectáreas.

BADAJOS

Minas: Productivas, 29; Improductivas, 1266.

Aunque las minas productivas de plomo han sido en 1906 próximamente las mismas que en 1905, ha habido una disminución bastante notable en la cantidad de toneladas obtenida. Cinco minas se han parado, y cinco han empezado á trabajarse, siendo la producción de aquéllas mayor que ha sido la de éstas. Cinco han aumentado sus productos, y siete los han disminuido, siendo también la disminución mayor que el aumento.

COMPAGNIE D'ASSURANCES GÉNÉRALES

CONTRA INCENDIOS Y EXPLOSIONES

Establecida en París en 1819

Capital social (completamente desembolsado), francos	2.000.000
Reservas efectivas, francos	23.530.000
Primas á cobrar, francos	63.000.000
Total de garantías según Balance en 31 Diciembre 1905, francos	88.530.000
Siniestros pagados hasta dicha fecha, francos, más de	300 000 000
Capitales asegurados, francos	18 150 435 000

Esta Compañía, la más antigua y rica de las francesas, ha repartido en 1905 un dividendo activo de francos 1.300 por cada acción de 1.000, ó sea el 130 por 100 sobre el capital. Sus acciones se cotizan actualmente en la Bolsa de París á 2.400 por 100.

SUBDIRECCIÓN EN VIZCAYA: Gaytán y Villabaso. Gran Vía, C. T.—BILBAO

La producción de blenda se ha obtenido de las mismas concesiones, y es algo mayor que la de 1905.

La de hierro ha sido más del doble, y es de esperar que, con la reciente instalación del cable aéreo desde las minas *Santa Justa* y otras hasta la estación de Fregenal aumente progresivamente.

Siguen en el mismo estado las concesiones de carbón. La titulada *Carbonera*, del término de Casas de Reina, parada, y en las de Villagarcía y Llerena, sin reanudarse los sondeos interrumpidos.

BALEARES

Minas: Productivas, 13; Improductivas, 89. Fábricas: Activas, 10

La producción del lignito se conserva proximamente la misma; su mayor rendimiento se debe á haber aumentado algo el precio.

A medida que se avanza en el desagüe de las minas de plomo de Ibiza, dan éstas mayores productos por poderse extender la explotación, y ésta ha sido la causa del mayor rendimiento este año. Accidentalmente se ha encontrado alguna calamina en la mina *Buñola*.

La producción de sal se conserva también poco más ó menos la misma, si bien ha disminuído algo su valor á consecuencia de la baja de los francos, con cuya maneda se paga la sal que se exporta al extranjero producida por las salinas de Ibiza y Formentera. En cuanto al cemento hidráulico, continúa aumentando la producción á la par del consumo.

BARCELONA

Minas: Productivas, 22; Improductivas, 271. Fábricas: Activas, 15.

Ramo de laboreo.—*Aguas subterráneas.*—Las concesiones de aguas han rendido este año 26372.897 toneladas, ó sean 1.891.338 toneladas más que en el año anterior, lo que representa un aumento de 150.932.96 pesetas en el valor total.

Carbón cretáceo.—A consecuencia de una huelga en las concesiones mineras de Figols se ha producido una ligera disminución en la producción de esta substancia, que da, comparada con la del año anterior, una disminución de 2.261 toneladas y de 14.555 pesetas en el valor total.

Lignito.—La producción total ha tenido un ligero aumento de 171 toneladas y 807 pesetas.

Cobre.—En esta substancia ha habido una disminución en la producción de 29,80 toneladas, habiendo aumentado, en cambio, en 8.277,40 pesetas el valor total de la producción, debido á la mejor concentración ó monda del mineral, que ha mejorado, por lo tanto, su ley y valor en venta.

Plomo.—A causa de haberse paralizado en algunos períodos los trabajos de arranque en la mina *La Martorellense* á consecuencia de las aguas, la producción total de esta substancia ha experimentado una disminución de 36 toneladas, que representa un valor de 3.600 pesetas.

Sal gema.—Las salinas de Cardona, que son la única explotación en la provincia de esta substancia, han rendido 400 toneladas y 7.500 pesetas más que en el año anterior.

ACCIDENTES DEL TRABAJO.—Sólo dos heridos graves constan

en la relación de desgracias ocurridas, correspondientes estos accidentes á la mina *Coto Matilde*, de Figols. El número de heridos leves ha ascendido hasta 60.

Ramo de beneficio.—El cemento, la cal y el yeso han rendido 18.729,49 toneladas más que el año anterior, y su valor ha ascendido asimismo en 273.843,76 pesetas. Se debe este aumento principalmente á la fábrica de cemento portland artificial de Poble de Lillet.

Acido arsenioso.—El ácido arsenioso que produce la fábrica de los Herederos de D. Manuel Girona, del término de Badalona, beneficiando *mispickel* de Caralps y de otras procedencias, figura este año con una disminución de 26 toneladas y 10.400 pesetas comparado con el año anterior.

BURGOS

Minas: Productivas, 6; Improductivas, 316.

De escasa importancia ha sido la producción de minerales en esta provincia.

La explotación de glauberita en tierras para la fabricación de sulfato sódico no ha tenido mayor desarrollo en el año último, y, comparada con el precedente, acusa un insignificante aumento.

En la explotación del kaolín ha habido descenso muy grande, pues la Sociedad de los kaolines españoles, que había hecho algunas instalaciones en el término de Hozabejas, cerca de Briviesca, no ha trabajado en todo el año á pesar de los propósitos de que se hallaban animados los interesados.

En la mina *Bienvenida*, de Terminón, la producción de 220 toneladas que figura es la que aparece en los estados trimestrales presentados á la Hacienda para el abono del impuesto del 3 por 100 sobre el producto bruto, y que ya estaba arrancado anteriormente.

En unos ligerísimos trabajos hechos durante los dos meses primeros del pasado año se obtuvieron en la mina *Carmina*, de Pineda de la Sierra, 36 toneladas de plomo y zinc, sin que luego se continuasen los trabajos.

Durante los meses de verano se elaboró la sal común procedente de manantiales salinos de las minas *Santa Bárbara* y *San Narciso*, en Miranda de Ebro, por los primitivos medios que allí utilizan, cuya producción, comparada con la del año 1905, acusa un aumento de 280 toneladas.

Los valores de las producciones obtenidas en el año 1906 han sido en total de 10.786 pesetas, y comparados con los del año precedente, arrojan una diferencia en menos de 1.608 pesetas.

No ocurrió ninguna desgracia personal en los trabajos.

(Se continuará)

Nuestro comercio exterior

Cinco meses de 1907

La Dirección general de Aduanas ha publicado los datos relativos á nuestro tráfico internacional en los cinco primeros meses del corriente año.

El comercio total, con exclusión de los metales preciosos, ascendió en dicho período á 757,5 millones de pesetas, de las cua-

les 393.3 corresponden á la importación, y 364.2 á la exportación.

He aquí el detalle de la primera, clasificando las mercancías en los tres grupos conocidos:

IMPORTACION

Millones de pesetas plata

	1905	1906	1907
Primeras materias.	193.7	172.0	203.6
Artículos fabricados.	108.3	121.5	116.6
Substancias alimenticias.	112.6	125.4	73.1
	414.6	418.9	393.3

Comparando estos datos con los correspondientes á igual período de 1906, se advierte que la importación total ha disminuído en 24.6 millones de pesetas, y que esa disminución solo es atribuible á los dos últimos grupos, que ofrecen baja de 5 y 48 millones de pesetas, respectivamente, ya que el de primeras materias presenta aumento de 31 millones de pesetas.

Los principales aumentos de la importación aparecen en: algodón en rama, yute y cáñamo, cueros y pieles, abonos minerales, simientes de sésamo y lino, ganado de cerda, lanas y pelos peinados maíz, bacalao y cables. En cambio se presentan en baja: trigo, superfosfatos, carbonatos, tejidos de lana, idem de seda, ganado vacuno, máquinas, cebada, cacao y café.

La exportación ha alcanzando, por grupos, las cifras que á continuación se detallan:

EXPORTACION

Millones de pesetas plata

	1905	1906	1907
Primeras materias.	146.4	147.2	158.5
Artículos fabricados.	86.6	98.4	87.9
Substancias alimenticias.	122.5	118.7	117.7
	355.5	364.2	364.2

En conjunto, la exportación es igual á la del mismo período de 1906, pues la baja que aparece en los grupos de artículos fabricados y substancias alimenticias, se halla compensada por el alza que ofrecen las primeras materias.

Los artículos que ofrecen mayor baja son: mineral de hierro, hierros manufacturados, cáscara de cobre, tejidos de algodón, corcho en taponés, calzado, ganado vacuno, pieles y cueros, arroz, almendra en pepita, aceitunas, pasas, aceite de oliva y vinos.

Por el contrario, presentan alza: mineral de cobre, bronce, cobre en torales, plomo pobre y plomo argéntífero, mercurio, lana sucia, cebada, limones, azafrán y hortalizas.

Las bajas más importantes son las que aparecen en vinos y aceites, por lo que á continuación detallamos las cifras:

	ACEITE		VINO COMÚN	
	Miles de kilogr.	Miles de pesetas	Miles de hectos.	Miles de pesetas
1905.	21.557	21.557	779	24.919
1906.	12.631	12.631	573	18.992
1907.	5.389	5.389	423	13.530

Considerando en conjunto las cifras expuestas, se obtienen los datos siguientes:

Millones de pesetas

	1905	1906	1907
Importación.	414.6	418.9	393.3
Exportación.	355.5	364.2	364.2
Saldo de balanza.	— 59.1	— 54.7	— 29.1

Cartagena

Minerales de hierro y manganeso.—Los embarques de minerales en este puerto durante la semana que terminó en 20 Julio, fueron los siguientes:

Anteriormente anotadas, 399.855 toneladas.

M. Zapata á Rotterdam, 6.850 toneladas.

Total 406.705 toneladas.

Exportación de plomo en barras: 357.595 barras 23.057 toneladas anteriormente anotadas.

4.928 barras 312 toneladas Argentífero á Londres.

500 barras 33 toneladas Desplatao á Marsella.

Total 363.023 barras 23.402 toneladas.

Exportación de minerales de zinc: 64.379 toneladas anteriormente anotadas.

900 toneladas Blenda á Amberes.

Total 65.279 toneladas.

Servicios públicos

Movimiento de ferrocarriles y tranvías y servicio de coches de punto durante el presente mes

SALIDAS DE BILBAO	HORAS DE SALIDA	ÚLTIMAS SALIDAS
Ferrocarriles		
Para Portugalete.	á las 5,20, 6, 7, 8, y de media en media hora hasta las	21
» S Julián Musques.	» 8, 12, 15, y 19. (Los festivos á las 19,30).	
» Las Arenas	» 5,20, 6, 7, 8, y de media en media hora hasta las.	22
» Algorta.	» 6, 7, 8, 9, 10, 11, 12, 12,10, 12,45, 13, 14, 14,30, 15, 16, 17, 18, 19, 20	21
» Plencia.	» 6, 9, 12,10, 12,45, 15 y 19.	
» Munguía	» 6,32, 15,10, 20,13. (Desde Luchana á las 12,18, y 17,45).	
» Valmaseda	» 9,05, 12,05, 15,10 y 17,15.	19,55
» Castro-Urdiales	» 7, 11, 10 y 14,10.	18,35
» Santander.	» 7, á las 10 exprés, 14,10	17,15
» Guernica	» 5,30, 9,21, 14,20.	18,40
» Durango	» 5,30, 9,21, 9,57, 10,50, 14,20, 15,5, 16,50, 18,40.	20,05
» Elorrio.	» 5,30, 9,21, 14,21.	18,40
» Zumárraga	» 5,30, 10,50	16,50
» San Sebastián	» 5,30, 9,57 (lujo) y 10,50 y 15,05	16,50
» La Robla	» 8, y 13,30 hasta Mataporquera.	
» Madrid.	» 8,50 correo, 10,02 rápido, 11,33 tranvía, 15,55 mixto y 18,35 tranvía.	
» Zaragoza	» 8,50 correo, y 15,55 mixto.	
» Barcelona.	» 8,55 id. y 15,55 id.	
Tranvías		
» Santurce	» 5, 5,3, 6, 6,30, 7, 7,20, 7,40, 8 y de 10 en 10 minutos hasta las 7, y desde dicha hora hasta las 9,20 de 20 en 20 minutos.	21,20
» Portugalete	» mismas horas que para Santurce	21
» Algorta.	» 5, 5,30, 6, 6,30, 7 y de 10 en 20 minutos hasta las 21	21,30
» Las Arenas	» Todos los que van á Algorta y desde las 8 á las 18,20 de 10 en 10 minutos.	21,30
» Durango	» 6,07, 7,07 y así hasta las 19,07	20,07
» Ceánuri	» 5,30, 6,37, 7,37 y así hasta las 18,37	19,37

SERVICIO DE COCHES DE PUNTO

Carruajes de 1 solo caballo por horas pesetas 1.50.	Carruajes de 2 caballos por horas pesetas 2.
Carruajes de 1 solo caballo por carrera pesetas 1.	Carruajes de 2 caballos por carrera pesetas 1.50.

Dentro del radio de Bilbao y desde las 6 de la mañana hasta las 12 de la noche.

Notas sueltas

Ha fracasado, y nada nos extraña, el proyecto de levantar un nuevo edificio para Museo Comercial.

El propietario de los terrenos, Sr. Olaso, que los cedía gratis, ha retirado su oferta, en vista de que algún señor Concejal se ha dejado decir que al ofrecer dicho señor estos terrenos, lo hacía para conseguir dar acceso á otros que posee.

Y la prensa diaria añade: «que el señor Olaso reunirá muy en breve á la Junta de Patronato del Museo, para que se acuerde la inmediata devolución al Estado de las 50.000 pesetas que éste había abonado como primer plazo de la subvención».

*
**

Exposición Hispano-Francesa.—Para conmemorar el Centenario de los Sitios de Zaragoza, se celebrará en dicha capital una Exposición Hispano-Francesa 1908. Dicho certamen se dividirá en diez secciones, que serán: I, Agricultura; II, Alimentación; III, Industrias mecánicas; IV, Industrias químicas; V, Arte retrospectivo; VI, Bellas Artes; VII, Pedagogía; VIII, Economía social; IX, Higiene y salvamento; X, Industrias diversas.

La exposición se emplazará en las Huertas de Santa Engracia de Zaragoza, y estará abierta desde el 1.º de Mayo del año próximo hasta el 31 de Octubre siguiente, durando por tanto seis meses.

La dirección del Comisario de la Exposición es Plaza de Aragón, 7, Zaragoza.

Para arbitrar fondos con destino á dicha conmemoración el Sr. Osma ha presentado un proyecto de ley suspendiendo la aplicación de la ley que fijó en seis meses el plazo para recaudar fondos con cargo á la renta de Loterías.

La *Gaceta* ha publicado una Real orden del Ministerio de Hacienda autorizando la libre importación temporal de los efectos destinados á la proyectada Exposición.

*
**

La Junta Directiva del Sindicato Agrícola de Vizcaya ha adoptado los siguientes acuerdos:

Establecer depósitos de abonos minerales en los principales pueblos de Vizcaya, para que de ellos se provean los agricultores socios del Sindicato.

Nombrar comisiones que se encarguen de este importantísimo servicio.

Suplicar al presidente de la Diputación que ordene se inserten gratuitamente en el «Boletín Oficial» los acuerdos y resoluciones del Sindicato.

Recomendar á los alcaldes expongan al público estos acuerdos para que lleguen á conocimiento de los agricultores sindicados y facilitar títulos que acrediten en su capacidad de socios á los agricultores inscriptos.

*
**

Valores cotizados en la Plaza de Bilbao

TÍTULO DE LA EMPRESA Ó COMPAÑÍA	Última cotización.....	FECHA de la operación			CAPITAL Pesetas	Valor de cada título..	Desembolso.	Anual	Semestre
		Día	Mes	Año					
ACCIONES									
Banco de Bilbao.....	293	%	19	Julio.....	1907	10.000.000	500	Todo	60 pts
de Vizcaya.....	233	%	27	"	1907	15.000.000	250	50 %	10 "
Crédito Unión Minera.....	380	%	22	Julio.....	1907	20.000.000	500	20 %	10 %
Guipuzcoano.....	197.10	%	3	Julio.....	1907	5.000.000	500	50 %	21 "
de Vitoria.....	125.50	%	5	Enero.....	1907	3.000.000	500	50 %	12.50
Asturiano.....	70	p	2	Stbre.....	1904	8.000.000	500	30 %	—
de Gijón.....	163	%	10	Mayo.....	1907	10.000.000	400	Todo	1.ª pts
de Vigo.....	43.33	%	20	Octubre	1904	5.000.000	500	50 %	—
de Burgos.....	108.50	%	13	Dicbre.....	1906	3.000.000	500	20 %	5 pts
Industrial Gijónés.....	23	p	12	Abril.....	1907	15.300.000	500	Todo	—
Hispano Americano.....	150	%	20	Julio.....	1907	100.000.000	500	30 %	9 pts
Mercantil de Santander.....	150	%	5	"	1907	8.000.000	500	50 %	4.00
Ferrocarril de Bilbao á Durango.....	128	%	21	Dicbre.....	1906	6.525.000	250	Todo	—
de Bilbao á Portugaleta.....	146	%	20	Julio.....	1907	5.000.000	500	"	35 pts
de Santander á Bilbao.....	120.00	%	22	"	1907	12.500.000	500	"	30 "
de Durango á Zumárraga.....	67	%	2	Novbre.....	1904	2.750.000	500	"	25 "
de Amorebieta á Guernica.....	70	%	5	Dicbre.....	190	1.250.000	500	"	20 "
de Elgoibar á San Sebastián.....	15	%	10	Agosto.....	1905	4.500.000	500	"	—
de Castro Alén (ordinarias).....	116	%	9	Julio.....	1907	1.500.000	500	"	35 pts
de Castro Alén (especiales).....	150	%	9	"	1906	1.000.000	500	"	65 "
de La Robla á Valmaseda.....	73.00	%	27	"	1907	20.264.00	500	"	—
Vasco Asturiano.....	66.25	%	12	Abril.....	1907	12.000.000	400	"	—
Compañía Naviera Bilbaina (Aznar).....	11.00	%	12	Junio.....	1907	6.000.000	500	"	—
de Bat.....	36	%	25	Mayo.....	1907	2.500.000	500	"	—
Vasco Cantábrica.....	84	%	23	Febrero.....	1907	3.000.000	500	"	—
Vascongada (Abasolo).....	48.50	%	6	Julio.....	1907	3.125.000	500	"	10 pts
Internacional (Abaitua).....	25	%	21	Febrero.....	1906	2.500.000	500	"	—
Rodas.....	40	%	16	Mayo.....	1906	4.500.000	500	"	—
Unión.....	31	%	5	Julio.....	1907	16.300.000	50	"	—
Cantábrica.....	14	%	10	Junio.....	1906	6.000.000	500	"	—
Uriarte.....	50	%	4	Abril.....	1906	3.000.000	1000	"	25 pts
Aurrerá.....	43	%	23	"	1906	3.000.000	500	"	2 %
Naviera La Actividad.....	27.50	%	28	Mayo.....	1907	3.000.000	500	"	—
Anónima de Navegación.....	60	%	1	Dicbre.....	1906	2.700.000	500	"	22.50
La Blanca.....	77	%	25	Julio.....	1902	3.000.000	500	"	5 pts
Vasco Asturiana.....	94	%	7	Octubre	190	10.000.000	500	"	5 "
Algortea.....	65	%	12	Abril.....	1907	5.000.000	500	"	75 "
Olazarrí.....	54.00	%	9	Julio.....	1907	7.000.000	500	"	17.50
Sociedad Anónima A. Hornos de Vizcaya.....	265	%	27	"	1907	32.750.000	500	"	50 pts
Unión Resinera Española.....	158.00	%	26	"	1907	20.000.000	250	"	25 "
Unión de Explosivos.....	825	%	27	"	1907	25.000.000	100	"	16 "
Talleres de Deusto.....	137	%	5	Dicbre.....	1902	1.000.000	500	"	—
Tubos Forjados.....	116	%	14	"	190	1.500.000	500	"	50 pts
La Basconia.....	85	%	27	Febrero	1906	7.000.000	500	"	10 "
Casa Dotesio.....	60	%	4	Julio.....	1906	1.350.000	500	"	30 "
Tranvía de Bilbao á Durango.....	73	%	22	Octubre	1906	2.150.000	500	"	—
Auxilíade Ferrocarriles.....	98	%	29	Dicbre	1906	2.000.000	250	Todo	6 % fijo
Ahlmeyer.....	16.65	%	30	Abril.....	1907	30.000.000	500	30 %	—
Naviera Aurora.....	56.65	%	26	Julio.....	1907	30.000.000	500	20 %	3.00
La Polar (Depto. Engarantía 50 %). Sociedad Minera Argentifera de Córdoba.....	9.50	%	12	Dicbre.....	1906	100.000.000	250	Nada	Nada
Anglo Vasca, de Córdoba.....	240	%	5	Junio.....	1907	1.500.000	50	50 %	15 p.
Alicaracejos, en Córdoba.....	150	%	25	"	1907	500.000	50	Todo	10 p.
Almadenes, en Córdoba.....	86	%	27	Dicbre.....	1906	1.000.000	250	"	—
Peñaflor, en Sevilla.....	145.70	%	7	Abril.....	190	6.000.000	250	35 %	—
Cals, en Huelva.....	82	%	27	Julio.....	1907	4.500.000	500	"	—
Hulleras de Sabero y anexas.....	122.25	%	27	"	1907	15.000.000	500	Todo	—
Sierra Menera, en Ternelrún y Lesaca.....	80.00	%	26	"	1907	5.000.000	500	Todo	—
Cabárceno.....	119	%	14	Abril.....	1907	2.000.000	500	80 %	—
Argentifera de Almagro.....	55	%	27	Junio.....	1907	5.000.000	500	Todo	80 pts
Hulleras de Guardo.....	220	%	2	Agosto.....	1907	1.500.000	500	"	—
Colado del Lobo.....	114.00	%	27	Julio.....	1907	5.000.000	500	"	—
Atlana.....	166	%	18	Marzo.....	190	4.000.000	500	36 %	—
Viladrid.....	168	%	19	Julio.....	1907	32.500.000	500	Todo	10 %
Sierra Alhamilla.....	14	%	15	Febrero	1907	4.000.000	250	"	—
Hidroeléctricas.....	155	%	23	Julio.....	1907	1.000.000	500	"	—
Hidroeléctricas.....	500	%	25	Junio.....	1907	1.000.000	500	Todo	—
Berastegui.....	57	%	6	Julio.....	1907	3.000.000	500	"	—
Tras-oz-Montes.....	107.50	%	21	Abril.....	1907	30.000.000	500	70 %	—
Minería Vascongada.....	36	%	27	Stbre.....	1906	2.500.000	500	10 %	—
General de Minería.....	57	%	7	Enero.....	1906	650.000	500	5 %	—
Construcciones metálicas.....	48	%	23	Junio.....	1906	2.500.000	250	25 %	—
Construcción de Obras públicas.....	85	%	17	Junio.....	1906	5.000.000	250	Todo	3.50 p.
Sindicato Minero Rodas.....	80.00	%	16	Abril.....	1906	2.500.000	500	40 %	—
Castillo de las Guardas.....	95	%	16	Stbre.....	1906	0.000.000	500	40 %	—
Sociedad Azufrera del Coto de Hellín.....	12	%	12	Abril.....	1907	5.500.000	250	85 %	—
Azuaga y Mestanza.....	118.50	%	9	Octubre	1906	10.000.000	500	Todo	—
Papelera Española.....	10	%	11	Junio.....	1906	6.000.000	100	50 %	—
Artes Gráficas.....	35	%	26	Julio.....	1907	20.000.000	500	Todo	—
Centro Minero Bilbaino.....	86	%	21	Febrero	1907	500.000	100	"	8 pts
Bodegas Bilbainas.....	190	%	8	Mayo.....	1903	5.000.000	250	1 1/2 %	5 %
Sdad General de Industria y Comercio.....	80.10	%	6	Julio.....	1907	6.000.000	500	Todo	—
Diques Euska'duna.....	240	%	19	Julio.....	1907	25.000.000	500	"	—
Minas de Heras.....	87	%	4	Junio.....	1906	15.000.000	500	"	5 pts
Marítima Bakio.....	4	%	23	Agosto.....	1904	6.500.000	1000	"	—
Sd. Gl. Azucarera Española, preferente ordinaria.....	108	%	15	Abril.....	1904	350.000	500	"	3 %
Vapores de S.ta y Aznar.....	87	%	20	Julio.....	1907	143 mill	500	"	15 pts
Compañía Naviera Bachi.....	41	%	2	Julio.....	1907	43.000.000	500	"	—
	1.1	%	2	Junio.....	1907	9.500.000	500	"	—
	80	%	13	Dicbre.....	1906	4.000.000	500	"	15 pts

El total de pesetas nominales negociadas durante la semana, fué:
Fondos públicos, 122.300.—Acciones de Sociedades 563.000.—Obligaciones, 91.000 Total 776.300.
Valores extranjeros: Libras, 24.659 Francos, 63.050.

BUQUES ENTRADOS

Importación del Extranjero desde el 20 al 26 de Julio

Número de orden	Días	Aparejo	Pabellón	Matricula	Nombre del buque	Toneladas de Registro	Capitán	Cargamento	Kilogramos de carbón	Kilogramos de bacalao	Kilogramos de carga total	Procedencia	Consignatario ó Corredor
							Sumas anteriores...		2808257.7	7510455	36327116.8		
1102	20	Vapor	Alemán	Hamburgo	San Nicolás	3041	J. Kroger	De tránsito				Rotterdam	Edmundo Couto y C. ^a
1103	"	"	Inglés	Sunderland	Resolute	080	W. J. Crosby	Lastre				Burdeos	Griffiths Tate y C. ^a
1104	"	"	Noruego	Tonsberg	Louise	822	E. Eriksen	Idem				Rocheport	Macleod y Compañía
1105	"	"	Francés	Dunkerque	St. Pierre	594	J. Berquin	General			310856	Dunkerque	J. L. Olloqui
1106	"	"	Inglés	Glasgow	Mangara	115	W. Morgan	Lastre				Bayona	Portillo, Ibañez y C. ^a
1107	"	"	"	Londres	Fastnet	1415	G. Masson	Idem				Burdeos	Félix Abásolo
1108	"	"	Español	Bilbao	Sestao	1037	C. Aguirre	Madera			1974969	Sundsvall	Sota y Aznar
1109	"	"	Alemán	Bremen	Uranus	522	G. Jansen	General			621537	Amberes	C. Hoppe y Compañía
1110	"	"	Holandés	Rotterdam	Rhenania	787	A. Veldman	Idem			130524	Rotterdam	E. de Arriaga
1111	"	"	Belga	Amberes	P. Elisabeth	570	O. Rein	Idem		20299	224126	Amberes	Chavarri y Compañía
1112	"	Goleta	Noruego	Akehor	Snorre	107	J. Olsen	Bacalao		43500	10290	Aalesund	Andrés Amland
1113	"	Vapor	Inglés	Middlesbro	Severn	2125	R. Hayes	General			13051	Tampico	Carlos Maruri
1114	21	"	"	Gardiff	Thor	996	N. Wannell	Lastre				Saint Nazaire	Martyn, Martyn y C. ^a
1115	22	"	"	Newcastle	Edinburgh	1040	E. Evans	Idem				Idem	Griffiths, Tate y C. ^a
1116	"	"	Noruego	Fredriksvor	Pine Branch	1022	K. Knudsen	Idem				Idem	Martyn, Martyn y C. ^a
1117	"	"	"	Christiania	Monarch	813	A. Pedersen	Idem				Burdeos	Vda. de Salvidegoitia
1118	"	"	Español	Bilbao	Valle	1383	A. Oginaga	Idem				Idem	Orbe y Gobeo
1119	"	"	"	Idem	Dolores	71	J. A. Iraundegui	Madera			110414	Bayona	Hijos de Astigarraga
1120	"	"	Inglés	Whitby	Rosehill	993	E. H. Gregory	Lastre				Nantes	Martyn, Martyn y C. ^a
1121	"	"	"	Glasgow	St. Abbs	936	R. Hodge	Idem				Burdeos	Idem
1122	"	"	Noruego	Christiania	John Christie	974	H. J. Rod	Idem				Nantes	Griffiths Tate y C. ^a
1123	"	"	Inglés	Belfast	Parana	2680	G. A. Mackenzie	De tránsito				Londres	Carlos Maruri
1124	23	"	"	Southampto	Segura	3436	E. W. Morrison	General			6123	Southampton	Idem
1125	"	"	"	Cardiff	Garth	874	W. Williams	Lastre				Rocheport	Juan Abaitua
1126	"	"	Español	Barcelona	C. López y López	2308	F. Hazas	General			12113	Manila	Bergé y Compañía
1127	"	"	"	Bilbao	Cresalubi	843	F. Castillo	Lastre				Nantes	Idem
1128	"	"	"	Idem	Arminza	1567	F. Echevarria	Carbón etc.	34 0310		33 696	Newcastle	Sota y Aznar
1129	"	"	Inglés	Grangemout	Benedick	18	R. Mc. Lean	Lastre				Burdeos	Vda. de Salvidegoitia
1130	"	"	Español	Bilbao	Cecilia	775	J. Anasagasti	General		124553	7 7478	Liverpool	Real de Asúa y C. ^a
1131	"	"	Inglés	Londres	Southern Cross	3548	C. S. Calhoun	De tránsito				Idem	M. Jacob y C. ^a
1132	"	"	Español	Bilbao	Kataliñ	78	C. Cortázar	General			132170	Bayona	Atanasio Arízaga
1133	"	"	"	Idem	Erandio	1785	N. Lanla	Carbón	4410957		4110957	Newcastle	Sota y Aznar
1134	"	"	"	Bilbao	Ociñón	1541	J. Imas	Lastre				Rouen	Acha y Andoin
1135	"	"	Uruguay	Montevideo	Abasota	1559	N. Learreta	Idem				Burdeos	Urbe y Eguirraun
1136	25	"	Español	Sevilla	Lista	754	J. M. Hernández	General			123709	Amberes	H. de Azqueta
1137	"	"	"	Bilbao	Arechondo	2230	A. Mallona	Lastre				Rotterdam	Erhardt y Compañía
1138	"	"	"	Idem	Uriarte núm. 1.	1633	E. Echevarria	Idem				Saint Nazaire	Acha y Andoin
1139	"	"	"	Idem	Santiago	316	J. A. Madariaga	Idem				Burdeos	Vda. de Salvidegoitia
1140	"	"	"	Idem	Febrero	1128	M. Aurrecochea	Idem				Idem	Acha y Andoin
1141	"	"	Inglés	Newcastle	Cairnvis	1003	J. Williams	Madera				Hernosand	Félix Abásolo
1142	"	"	"	Glasgow	Achilles	1167	J. R. Moppett	Lastre				S. d'Olonne	Vda. de Salvidegoitia
1143	"	"	Danés	Copenhagte	Rosenborg	947	M. Schultz	Idem				Burdeos	Vicente Correas
1144	"	"	Uruguay	Montevideo	Alu-mendi	1314	M. Celaya	Carbon	2876970		3102751	Newcastle	Sota y Aznar
1145	26	"	Noruego	Christiania	Navarra	777	P. C. Bull	Lastre				Nantes	Martyn, Martyn y C. ^a
1146	"	"	"	Glasgow	Clymene	895	H. J. Tuller	Idem				Saint Nazaire	Agencia J Wild y C. ^a
1147	"	"	Noruego	Christiania	Izaro	83	T. Skjelbred	Idem				Bayona	Martyn, Martyn y C. ^a
1148	"	"	Inglés	Newcastle	Herrington	777	A. Way	Idem				Saint Nazaire	Agencia J. Wild y C. ^a
1149	"	"	"	Cardiff	Gardepez	1026	D. R. Williams	Idem				Bayona	José Picaza
1150	"	"	Uruguay	Montevideo	Anita	872	A. Aguirre	Idem				Chantenay	Acha y Andoin
TOTALES...									291614424	8002237	379643996		

Importación de Cabotaje desde el 20 al 26 de Julio

Número de orden	Días	Aparejo	Pabellón	Nombre del buque	Toneladas de Registro	Capitán	Kilogramos de carbón	Kilogramos de cemento	Kilogramos de carga total	Procedencia	Receptores	Consignatario ó corredor
						Sumas anteriores...	119648500	4592310	17 518717			
820	20	Vapor	Español	Cabo Trafalgar	996	M. Ferreiro			600.61	Barcelona esc.	Varios	Bergé y C. ^a
821	"	"	"	Reocin	145	J. Fernández			15.00	Camposancos	Idem	Vicuña
822	22	"	"	Mara Gertrudis	56	M. Suárez			08.7	Navia	Idem	García
823	"	Goleta	"	Mano.o	7	M. González			4000	Corcubión	Orden	Vicuña
824	"	Vapor	"	Santoña	74	M. Corro			6418	Castro	Varios	García
825	"	"	"	Esperanza	154	L. Echániz	325000		325000	San Esteban	A. García	Salvidegoitia
826	"	"	"	El Gallo	930	J. Muñoz	800000		800000	Gijón	Orden	Torre
827	"	"	"	Maria	17	L. C. Campelo	420000		420000	Avilés	La Basconia	A. López
828	"	"	"	Li e	22	I. Ibarucea				Bermeo	Lastre	Arriaga
829	"	Goleta	"	Purificación	75	R. Andonegui	1 0000		15000	Gijón	J. M. de las Rivas	Vicuña
830	"	"	"	Luis	125	H. Díaz			200000	Suances	A. Hornos de Vizcaya	Idem
831	"	Vapor	"	Matías F. Bayo	846	F. Vigil			162513	Barce ona esc.	Varios	Aznar y C. ^a
832	23	"	"	Maria Pilar	114	B. Díaz			86 0	Vivero y Gijón	Idem	García
833	"	Baland. ^a	"	San Pedro	30	P. Eguirrola				Santoña	Lastre	Vicuña
834	24	Vapor	"	Dolores	71	J. A. Iraundegui		117300	117500	Zumaya	L. Castillo	Astigarraga
835	"	Baland. ^a	"	Chorrocha	16	F. Aranzamendi			30000	Idem	Orden	Arriaga
836	"	Vapor	"	San Antolin		G. Acarregui		34000	34 000	Idem	V. Barbier	Vicuña
837	"	"	"	Unión Hullera	282	F. N. Junquera	509000		5000 0	Gijón	A. Hornos de Vizcaya	I. Abaitua
838	26	"	"	Chio	266	F. Achurra			79 38	Una. y Valc. ^a	Varios	Arízaga
839	"	Pallebot	"	Carmen Angeles	28	B. Bengoechea			2140	Lequeitio	E. de Arriaga	Arriaga
840	"	"	"	Segunda Isabel	35	F. Pombo			25000	Corcubión	Orden	Vicuña
841	"	Vapor	"	Maria Cruz	55	J. Casariego			173 9	Rdeo. y Sder.	Varios	García
842	"	"	"	Cabo S. Antonio	123	J. Amézaga			683428	Barcelona esc.	Idem	Bergé y C. ^a
843	"	"	"	Jovellanos	268	G. Navarro	50000		50000	Gijón	La Basconia	I. Abaitua
844	"	Baland. ^a	"	San Antonio	80	F. Alonso	150025		150025	Idem	Orden	Vicuña
TOTALES.....							116493525	4744210	178478196			

BUQUES SALIDOS

Exportacion al Extranjero desde el 20 al 26 de Julio

Numero de orden	Dia	Aparejo	Pabellón	Nombre del buque	Toneladas de registro	Kilogramos de mineral	Kilogramos de lingote	Kilogramos de vino con mhd.	Kilogramos de carga general	Cargador	Destino	Punto de carga	Nombre de la mina según factura
<i>Sumas anteriores</i>					2950187653	13791630	6246710	49428555					
1036	20	Vap.	Alemán	Schoumburg.....	4387			526	21	E. Couto y C. ^a	Hamburgo	Uribitarte	(Provisiones)
1037	"	"	Español	R. ^a M. ^a Cristina..	2435			14122	136343	Bergé y Compañía..	H. y Veruz	P. Exterior	(6 pasajeros)
1038	"	"	Alemán	San Nicolás.....	9041			18432	30109	Edmundo Couto y C. ^a	B. Aires	Idem	(3 pasajeros)
1039	"	"	Inglés	Severn.....	2125			723		Carlos Maruri.....	Southampton	Idem	(5 pasajeros)
1040	"	"	Noruego	Oscarshal.....	739	1822940				J. M. de las Rivas...	Newport	Triano	Unión y Amistad
1041	"	"	Francés	San Martin.....	759	167520		250		F. L. Dubus.....	Dunkerque	F. Belga	Coto minero F. Belga
1042	"	"	Español	Abanto.....	971	2231939		1941		Ricardo Ortiz.....	Glasgow	Triano	Rubia y Josefita
1043	"	"	"	Carranza.....	1363	3513070		637		Félix Abásolo.....	Rotterdam	Luchana	Juliana
1044	"	"	Inglés	James Turpie....	1089	2163900				Antonio López.....	Hartlepool	Portugalete	San Antonio
1045	"	"	"	Falcon.....	1349	3411270		90		A. Aznar y Compañía	Cardiff	Oreconera	Depósito de Luchana
1046	"	"	Español	España.....	45	2155860		2270	1078	Martyn, Martyn y C. ^a	Newport	Cadagua	Montefuerte
1047	"	"	Inglés	De Fontaine....	1082	2425900		104		Agustín Iza y C. ^a ...	Middlesbro	Olaveaga	Sarra
1048	"	"	Uruguay	Horacio.....	476	3397000				Echevt. ^a y Larrinaga	Rotterdam	Portugalete	Milagros
1049	21	"	Alemán	Planet.....	488				153494	C. Hoppe y Comp. ^a ..	Amberes	Uribitarte	(General)
1050	"	"	Español	Plencia.....	644	3597470		480	185	Martyn, Martyn y C. ^a	Middlesbro	Triano	Rubia, Justa y Confianza
1051	"	"	Inglés	Portsmouth.....	1377	3459040				Gustavo Mutschman	Cardiff	F. Belg.	Coto minero F. Belga
1052	"	"	"	Hasland.....	969	2150000				Sydney J. Dyer.....	Idem	Olaveaga	Nuestra señora de Begoña
1053	"	"	Español	Pinzón.....	537					(Signió de tránsito)	Hamburgo	Uribitarte	(Via Gijón)
1054	23	"	Inglés	Auckland Castle..	860	1461660		80		Triano Iron Ore....	Briton Ferry	Triano	Confianza y Lorena
1055	"	"	"	Mangara.....	1153	2427400		11317		Portillo, Ibáñez y C. ^a	Glasgow	Portugalete	Safo, Catalina y Diana
1056	"	"	Español	Getso.....	632	1732470				M-Lennan y Latorre	Newport	Indauchu	Casilda
1057	"	"	Sueco	Mary Lohden....	835	1946500				Antonio López.....	Hartlepool	Portugalete	San Antonio
1058	"	"	Holandés	Rhenania.....	757			59331	77960	E. de Arriaga y C. ^a ..	Rotterdam	Uribitarte	(Via Santander)
1059	"	"	Español	Saltillo.....	1327	3581300		405		Erhardt y Compañía	Idem	Oreconera	Depósito de Luchana
1060	"	"	Inglés	Kilmorack.....	1337				4700000	Félix Abásolo.....	Idem	Olaveaga	(Escorias de hierro)
1061	"	"	"	Segura.....	3038			95052	59566	Carlos Maruri.....	H. y Veruz	Pto. exterior	(5 pasajeros)
1062	"	"	Español	C. López y López.	2485					Signió de tránsito..	Liverpool	Idem	(Tránsito)
1063	24	"	"	Arriluce.....	124	8005900		376	450	J. M. de las Rivas...	Middlesbro	Triano	Unión y Amistosa
1064	"	"	"	Ibarra num. 4....	1505	2783740		1706	3472	A. Aznar y C. ^a	Newcastle	Oreconera	Depósito de Luchana
1065	"	"	Inglés	Resolute.....	1060	2486990		120		Parcocha Iron Ore..	Middlesbro	Idem	Parocha
1066	"	"	"	Innesmoor.....	83	1900000				Luis Núñez.....	Cardiff	Olaveaga	Maria la Chica
1067	"	"	Uruguay	Sakio.....	1363	2338860				Félix Abásolo.....	Rotterdam	Cadagua	Eusebio
1068	"	"	Inglés	Rosehill.....	992	2125000				Martyn, Martyn y C. ^a	Newport	Olaveaga	Sarra
1069	"	"	"	Westgate.....	1638	4316000				Agencia J. Wild y C. ^a	Jarrow	Portugalete	Justa y Milagros
1070	"	"	"	Thor.....	996	2075200				Martyn, Martyn y C. ^a	Newport	Idem	Milagros, Justa y Josefita
1071	"	"	"	Palatine.....	1323	2904660				Agencia J. Wild y C. ^a	Glasgow	Triano	Sol, St. ^a M. ^a , Ant. ^o , Esp. y otras
1072	25	"	Alemán	Uranus.....	572				21522	C. Hoppe y Compañía	Amberes	Uribitarte	(General)
TOTALES...					2117757745	13791630	6755254	45664823					

Mineral exportado durante la semana: para el extranjero, 67 270.090 k. Cabotaje, 180.480 k. Total 67.450.570 k

Exportación de Cabotaje desde el 20 al 26 de Julio

Numero de orden	Dia	Aparejo	Pabellón	Nombre del buque	Toneladas de registro	Kilogramos de mineral	Kilogramos de lingote	Kilogramos de h y acero	Kilogramos de hojalata	Kilogramos de tubos	Kilogramos de mambre	Kilogramos de harina	Destino	Cargadores
<i>Sumas anteriores</i>					12519520	12610780	4449977	4969975	194301	773750	4197971	11754117		
816	20	Vapor	Español	Cabo Quejo.....	1214			80000	895294	118394	83.3	57.0	Barcelona y escalas	Altos Hornos y otros
817	"	Goleta	"	María y José.....	69	180480							Gijón	J. G. Borreguero (1)
818	"	Vapor	"	Kontzei.....	95			15243					San Esteban	Altos Hornos
819	"	"	"	Joyellanos.....	265								Gijón	Lastre
820	"	"	"	Besós.....	277								Idem	Idem
821	21	"	"	Cabo Tortosa....	997		60000	735915	71706	142.7	19044		Barcelona y escalas	Altos Hornos y otros
822	"	Baland. ^a	"	San Pedro.....	30								San Sebastián	Lastre
823	"	Goleta	"	María Gabriela..	74								Gijón	Sd. Gral. Idria. y C. ^o
824	22	Baland. ^a	"	Nueva Unión....	20			400				8000	Lequeitic	E. de Arriaga y C. ^a
825	"	"	"	Unión núm. 2....	20			105				1600	Idem	Idem
826	"	"	"	Concha.....	24				750			800	Bermeo	H. de Azqueta
827	"	Vapor	"	Dolores.....	71							574	Zumaya	L. Castillo
828	23	"	"	Anselmo.....	745					400			Barcelona y escalas	Varios
829	"	"	"	Reocin.....	148								Pasajes	Lastre
830	"	"	"	Hernani.....	266								Gijón	Idem
831	"	"	"	Matias F. Bayo..	556								Idem	Idem
832	24	"	"	Libe.....	22			12719		200			San Sebastián	Varios
833	"	"	"	Esperanza.....	184								Avilés	Lastre
834	25	"	"	El Gallo.....	350								Gijón	Idem
835	"	"	"	Unión Hullera..	282								Avilés	Idem
836	"	"	"	María.....	175								Gijón	Idem
837	"	"	"	Cabo Prior.....	675							75285	Alicante	Varios
838	"	Goleta	Noruego	Snorre.....	117								Marin	(Con bacalao)
TOTALES ...					12600000	12730780	46109741	5081123	1924965	801117	4592071	12041203		

(1) Aprovechamiento del río Juncal.

TITULO DE LA EMPRESA O COMPANIA	Ultima coti- zación	FECHA de operación			Obligaciones emittidas		Obligaciones amortizadas	Interés que produce por 100
		Día	Mes	Año	Núm.	Valor ptas.	Número	
OBLIGACIONES								
Ferrocarril de Bilbao á Du- rango.....	98.00	8	Junio....	1907	1.000	500	92	4
" de Bilbao á Por- tugalete.....	91	8	Julio....	1906	1.900	500	63	5
" de Durango á Zumárraga...	100	18	Julio....	1907	9.800	500	255	4
" de Tudela á Bil- bao.....	99.50	17	"	1907	10.000	500	208	4
" de Tudela á Bil- bao.....	94.50	23	"	1907	10.000	500	26	4
" de Tudela á Bil- bao.....	106.00	14	Junio....	1907	66.000	500	—	5
" de Tudela á Bil- bao.....	105.75	20	Julio....	1907	66.000	500	—	5
" de Tudela á Bil- bao.....	107.25	15	"	1907	47.000	250	—	5
" de la Robla á Val- maseda.....	75	6	Septbre.	1902	20.000	500	61	4
" de la Robla á Val- maseda.....	60	30	Junio....	1902	14.300	500	—	6
" de la Robla á Val- maseda.....	90.50	19	Julio....	1907	5.000	500	b 90 p	5
Prolongación á Zoroza, 1. ^a emisión.....	100.50	20	Febrero.	1902	5.000	500	3	5
Ferrocarril de Elorrio á Sa- Sebastián.....	80	14	Mayo....	1903	1.000	500	27	5
" de Santander á Bilbao.....	89.50	27	"	1903	4.631	500	14	5
" de Santander á Bilbao.....	30	7	Julio....	1903	12.000	500	22	6
" de Santander á Bilbao.....	99.50	16	"	1907	13.000	500	238	4
" de Santander á Bilbao.....	100.25	30	Octubre.	1906	10.000	500	121	4
" de Santander á Bilbao.....	100	26	Abril....	1907	10.000	500	46	4
" de Santander á Bilbao.....	100	4	Novbre.	1901	2.000	500	53	4
" de Santander á Bilbao.....	100	4	Junio....	1901	1.000	500	2	4
" de Santander á Bilbao.....	100	8	"	1901	2.000	500	06	4
" de Luchana á Muñuga.....	34	4	Abril....	1902	1.500	500	14	5
" de Amorebieta á Guera- lca y Luno.....	79	19	Enero....	1902	1.250	500	—	5
Carretera de la Diputación de Vizcaya.	101.75	13	Julio....	1907	12.644	500	5 320	4
Sociedad Minera Hulleras del Turón.	100	10	"	1903	6.000	500	80	5
" Hulleras de sebero y a.....	98	12	Abril....	1907	6.000	500	397	5
Comp. ^a Naviera Vascongada (Abáso- lo).....	98.50	15	Enero....	1907	6.000	500	3 948	5
" de Bilbao (Aznar).....	74	20	Junio....	1907	12.000	500	2 177	5
" de Bilbao (Aznar).....	53.90	20	Junio....	1907	5.000	500	—	5
" de Bilbao (Aznar).....	100	6	Enero....	1901	1.000	500	—	5
Junta de Obras de Puerto de Bilbao.....	101.00	20	Mayo....	1907	10.000	500	2.448	4
" de Bilbao.....	99	5	Julio....	1907	11.000	500	230	4
Ayuntamiento de Bilbao.....	98.25	28	"	1907	31.746	500	2 374	4
Unión Resinera Española.....	100.52	14	Agosto..	1904	4.000	500	452	4
Azucarera Coto Hellin.....	98	26	Dicbre..	1902	4.000	500	—	4
Sociedad General Azucarera.....	95.75	27	Febrero.	1906	—	500	—	5

Cotizaciones de la Semana, de las Bolsas de Bilbao, Madrid y Paris

BOLSA DE BILBAO						
	Día 22	Día 23	Día 24	Día 25	Día 26	Día 27
<i>4 por 100 perpetuo interior</i>						
Serie F, de 50.000 pesetas nominales.....	"	"	"	"	"	"
" E, de 25.000.....	"	"	"	"	83.65	"
" D, de 12.500.....	"	"	"	"	"	"
" C, de 5.000.....	"	"	"	"	83.80	"
" B, de 2.500.....	"	"	"	"	83.80	"
" A, de 500.....	"	"	"	"	"	"
" G y H, de 100 y 200.....	"	"	"	"	"	"
En diferentes series.....	83.75	"	"	"	"	83.60
<i>4 por 100 amortizable</i>						
Serie F, de 50.000 pesetas nominales.....	"	"	"	"	"	"
" E, de 25.000.....	"	"	"	"	"	"
" D, de 12.000.....	"	"	"	"	"	"
" C, de 5.000.....	"	"	"	"	"	101.80
" B, de 2.500.....	"	"	"	"	"	"
" A, de 500.....	"	"	"	"	"	"
En diferentes series.....	"	101.90	"	"	"	"
<i>4 por 100 perpetuo exterior (Estampillado)</i>						
Serie F, de 24.000 pesetas nominales.....	"	"	"	"	"	"
" E, de 12.000.....	"	"	"	"	"	"
" D, de 6.000.....	"	"	"	"	"	"
" C, de 4.000.....	"	"	"	"	"	"
" B, de 2.000.....	"	"	"	"	"	"
" A, de 1.000.....	"	"	"	"	"	"
" G y H.....	"	"	"	"	"	"
En diferentes series.....	"	"	"	"	"	"
Paris cheque.....	12.25	"	"	"	112.65	112.875
Londres cheque.....	28.265	28.265	"	"	28.308	28.352
BOLSA DE MADRID						
	Día 20	Día 22	Día 23	Día 24	Día 25	Día 26
Renta perpetua 4 por 100 interior.....	82.65	82.70	82.65	"	"	82.55
Acciones Banco España.....	449.50	449.50	445.00	"	"	449.00
Deuda amortizable 5 por 100.....	101.95	101.90	101.95	"	"	104.00
Acciones Compañía Arrendataria de Tabacos	401.00	401.50	402.50	"	"	403.00
CAMB OS. Paris vista.....	112.25	112.60	112.60	"	"	112.75
Londres id.....	28.24	28.35	28.33	"	"	22.37
BOLSA DE PARIS						
	Día 20	Día 22	Día 23	Día 24	Día 25	Día 26
Renta Exterior español estampillado.....	92.60	92.55	92.25	92.10	"	92.35
Banco Nacional México.....	960.00	958.00	955.00	967.00	"	964.00
Francés.....	95.07	95.67	95.00	95.00	"	95.10
Ruso 1906.....	87.0	87.65	87.45	00.00	"	87.25
Brasil.....	81.40	81.60	80.60	80.80	"	80.60
Rusa.....	00.00	00.00	00.00	00.00	"	73.15
Ferrocarriles Andaluces, obligaciones 1. ^a	302.00	302.00	302.00	296.00	"	292.00
Ferrocarril del Norte España, obligaciones 1. ^a	371.00	371.00	370.00	368.00	"	359.00
Id. de Asturias, obligaciones 1. ^a	000.00	000.00	360.00	358.00	"	000.00
Tharsis.....	173.00	178.00	173.00	174.00	"	173.00
Río Tinto.....	2.085.00	2.089.00	2.035.00	2.051.00	"	2.041.00
Ferrocarril del Norte España, acciones.....	272.00	273.00	268.00	269.00	"	268.00
Bilbao.....	444.50	445.00	444.50	443.00	"	443.00
Londres.....	26.16	26.16	26.16	26.16	"	26.16

Desde primero de Agosto próximo, á tenor de la ley de caza de 16 de Mayo de 1902, podrán cazarse las palomas campes- tres y torcaces, las tórtolas y las codorni- ces en aquellos predios en que se hallen se- gadas ó cortadas las cosechas, aún cuan- do se encuentren sobre el terreno los haces ó gavillas.

Está terminantemente prohibida la ca- za de las palomas á menor distancia de 1.000 metros, ó sea un kilómetro, del pa- lomar, salvo en las épocas de la recolec- ción y de la sementer, durante las cuales podrá tirárseles desde cualquier distancia, á condición, si esta es menor de 1.000 me- tros, de colocarse el cazador de espaldas al palomar.

*
**

Según los datos de la Inspección gene- ral de Hacienda, la recaudación por to- dos conceptos, durante la primera quince- na del mes actual, ha sido de 18.835.072 pesetas, ó sea 5.179.845 menos que en igual período del año anterior.

De aquella suma, corresponde á Adua- nas 6.913.593 pesetas, y á los demás con- ceptos, 11.921.479; con baja de 3.860.120 y 1.319.725 pesetas respectivamente.

Anuario de la Marina Francesa

El Comité central de Armadores de Francia, cuyo domicilio social está en Pa- rís, 16, calle Chauveau-Lagarde, acaba de editar su *Anuario* que el elemento de la marina mercante esperaba con gran im- paciencia. El número de las empresas ar- madoras que en él figuran representa más del 99 por 100 del tonelaje francés agrega- do á los puertos de la metrópoli, de las colonias y del extranjero, lo que permite decir de ese repertorio que es el de la ma- rina nacional.

Su utilidad es grandísima para los Ar- madores, Coasignatarios, Capitanes y ofi- ciales y, en general, para cuantos direc- ta ó indirectamente tengan relación con la Marina mercante.

Esta obra constituye, como la anterior (publicada en 1904) un magnífico volumen, grande, en cuarto, de 700 páginas, elegan- temente encuadernado en tela verde y cuyo precio es de 20 francos ejemplar, siendo los portes de cuenta del com- prador. (El peso del tomo es de cuatro ki- logramos).

(De venta en esta Administración).

Motor eléctrico de un caballo, usado, de co- rriente alterna se desea aquirir.

INTERESANTE A LA INDUSTRIA

DESINCRUSTANTE MARCO OLMOS

CON REAL PRIVILEGIO DE INVENCION. — FUERZA DE VAPOR

Á los Sres. Armadores, Industriales, Maquinistas y Compañías de ferrocarriles se les recomienda el ya acreditado

DESINCRUSTANTE MARCO OLMOS

que con maravillosos resultados obtiene, pues á la par que quita las antiguas incrustaciones, evita la formación de las mismas en toda clase de calderas, sin atacar en lo más mínimo á ninguna clase de me- tal.—Depositarío y representante único en Bilbao

Sres. Amann y Gana AYALA

Boletín minero

Fletes de mineral

Garrucha á Rotterdam, vapor *Kensington*, 6/9 F. D.
 Cete á W. Hartlepool, vapor *Dunstaffnage*, 6,9.
 Bilbao á Rotterdam, vapor *Saltillo*, 5/3.
 Idem á Ayo, vapor 1.850 toneladas, 5/3.
 Idem á Newport, vapor 3.400 toneladas, 4/6.
 Huelva á Sabana, vapor *Aureola*, 11/9.
 Idem á New-Yor, vapor *Acacia*, 11/-
 Almería á Middlesbro, vapor *Roseneath*, 7/3 F. D.
 Benisaf á Rotterdam, vapor 4.500 toneladas 7/10 1/2.
 Bilbao á Middlesbro, vapor 2.500 toneladas, 5/6 1/2.
 Ergastería á idem, vapor *Berk-hire*, 8/ F. D.
 Villaricos á Rotterdam, vapor *West Point*, 8/6 F. T.
 Almería á Newport, vapor 2.300 toneladas, 6/- F. D.
 Peveña á Middlesbro, vapor 1.400 toneladas, 5/9.
 Sagunto á Maryport, vapor *Apollo*, 8/6.
 Bilbao á Newport, vapor *Gwentland*, 4/6.
 Bordeaux á Swansea, vapor *Italia*, 5/9 (pitewood).

Fletes

El mercado de fletes del Mar Negro y Azoff en alza, en cambio los fletes de salida de carbones más flojos; los demás mercados sin variación.

Mercado de carbones

La tendencia es á alza, habiéndose hecho partidas para carbones de primera de Cardiff á 21/- f. á b.

BILBAO

Carbonato 1.ª de	Sh.	15-0	á	16-0
» 2.ª de	»	13-6	á	15-0
Rubio 1.ª de	»	14-0	á	15- á 16
» 2.ª de	»	11-6	á	12-0
Campanil 1.ª de	»	15-6	á	16-0
» 2.ª de	»	12-6	á	13-0
Hematite		11-3	á	12-0
Lingote de Fundición	Ptas.	115	Tn	
» de Afino	»	110	»	
Barras dimensiones corrientes	»	315	»	
Angulos precio medio	»	315	»	
Viguería precio medio	»	230	»	
Carriles pesados id.	»	210	»	
» ligeros id.	»	230	»	
Chapas id.	»	330	»	
Hojalata caja marca B.	»	30.50		

Cotización del hierro en Glasgow

Según despachos recibidos por el Círculo Minero de Bilbao.

Julio	22	Escocia	57/3	Hematites	78/»
»	23	»	58/3	»	78/»
»	24	»	58/9	»	78/6
»	25	»	57/6	»	78/6

Cartagena

Plomo en barras	46 k.	Ptas.	24,39
Sulfuros Linares 78 °	»	»	17,45
Carbonatos del 50	»	»	10,20
Blenda.—Del 34 por 100 de zinc, el 30 por 100 en bocamina	55 k.	Ptas.	2,75
Por cada tipo que exceda	»	»	0,25
Del 27 por 100	»	»	1,00
Calamina.—30 por 100 de zinc f. b. tonelada francos.			00,00

Carbones en las cuencas de Asturias

Sobre vagón en las mi- nas. A bordo en Gijón ó Avilés, de 3 á 4 pese- tas, más	}	Cribados	19	Plas.
		Galletas lavadas	18	—
	}	Granzas lavadas	16	—
		Menudos lavados secos	12	—
	}	Idem id. fraguas y para cok	15	—
		Mezclas para gas	15 á 16	—
	}	Grueso	20	—
		Granadillo lavado especial	18	—
Puertollano en vagón, por contratas	}	Avellanas lavadas	13	—
		Menudo	7	—
León, sobre vagón	}	Galletas lavadas	20	—
		Manudo lavado	13	—
Cok.—Gijón ó Avilés á bordo			24 á 30	—
— Belmez de 1.ª			4)	—

Newcastle, on Tyne

24 de Julio de 1907.

(Remitido por los Sres. Chivers & Fraser).

Plomos. Hoy los desplatados extranjeros valen de L. 20-0-0 á L. 21-10-0 y los ingleses de L. 21-00-0 á L. 22-00-0 por 1016 kilogramos. Los argentíferos á L. 20-17-6.

La plata fina. Disponible á 43 3/16 peniques.—Entrega á dos meses á 31 11/16 peniques.—Todo por onza inglesa.

Fletes de carbones

Bilbao	L. 5-3 para hulla por tonelada.
Santander	L. 5-3 » » » » »

Precios de carbones

Hulla de 1.ª calidad	S. D.	á 15-0 tonelada.
» de 2.ª »		á 14-6 »
» de 3.ª »		á 14-0 »
Fragua superior		á 15-0 »
Coke de 1.ª calidad		á 25-0 »
» de 2.ª »		á 24-0 »
» de 3.ª »		á 23-0 »

Londres

26 de Julio de 1907

Cobre—«Standard»	Libras	92-00-00
» » » 3 meses		86-00-00
» Best Selected		100-00-00
Estaño.—«G M»		184-00-00
» » » 3 meses		182-15-00
» Inglés.—Lingotes		187-00-00
» —Baritas		188-00-00
Plomo.—Español		21-05-00
Hierro.—Escocés.—Warrant		65/00
» Middlesbro		58/00
» Hematites		78/07
Acciones. Rio-Tinto		81-07-06
» Tharsis		6-15 00
Plata		31 3/4
Exterior Español		91 3/4
Cambio á 3 m/f.		0-00/00
Régulo de antimonio		47-00

THOMAS MORRISON Y C.—BILBAO

Mercado del zinc

La llegada constante de partidas de metal á Londres que no se habian vendido, ha producido flojedad en este mercado, habiéndose tenido que aceptar en varias ocasiones el precio de 24 libras. Los galvanizadores han comprado con bastante animación; pero los vendedores se han disputado vivamente los pedidos, lo que ciertamente no ha sido lo más propio para fortalecer los precios. El zinc refundido ha estado abandonado. La demanda es muy corta y los fundidores parecen dispuestos á vender.

París floja un poco.

En Nueva York el metal está pesado y en baja, de 6,20 á 6,30 centavos libra.

Laboratorio Químico

de

A. AMOUROUX
Ingeniero Químico

Y

L. FONTAINE
Ingeniero Agrónomo

Especialidad de análisis minerales y metalúrgicos

HUELVA

CALLE DE SEVILLA, 22
Y 22, DUPLICADO

Abonos, Aguas, etc.

Arbitrages

Contratos á precios reducidos

BILBAO

35, CALLE COLÓN DE LARÉATEGUI, 5
Y MARQUÉS DEL PUERTO
TELÉFONO 455

A nuestros suscriptores

Hacemos saber á nuestros abonados en general que cambien temporalmente de residencia y deseen seguir recibiendo el periódico directamente, se sirvan pasar aviso á esta Administración y serán complacidos, sin alteración en los precios.

Información marítima

IMPORTACION DEL EXTRANJERO

Buques con carga entrados en este puerto desde el día 20 al 26 de Julio de 1907.

DIA 20.—Vapor francés ST. PIERRE. De *Dunke que*: 2 cajas 635 k rodillos de madera, N. Diego; 20 cajas 2745 k hierro batido esmaltado, 2 cajas 127 k mesas y plancha barnizada, 3 cajas 56 k quincalla, 1 caja 250 k tiza, 2 cajas 437 k ferretería, 3 cajas 582 kilos greda 1 barril 75 k alambre de latón 2 bultos 78 k barras de id., 6 bultos 317 k barras de cobre, 5 cajas 784 k utensilios de cocina, Hijos de L. Yohn y Compañía; 12 cajas 1383 k id., 7 cajas 1009 kilos hierro batido esmaltado, Hormaza y Sarasúa; 4 barricas 1157 k cola fuerte, Canivell Hermanos; 38 cascotes 10090 k tierra blanca, T. Zubiria y Compañía; 10 sacos 493 k cacao, M. Zuricalday; 9 barriles 4938 k cadenas de hierro, Erice y Mariscal; 10 cajas 1078 k hilaza de cáñamo, Z. Andrés y Urléaga; 1 caja 51 k plancha de latón, 1 bulto 47 k tiras de cobre, 2 barriles 467 k alambre de latón, A. Taubmann; 4 fardos 232 k colores, J. M. Arana y Compañía; 5 cajas 526 k hierro batido esmaltado, Hijos de A. Cortina; 4 cajas 380 k quincalla y utensilios de cocina, Murguía y Sánchez Díaz; 1 caja 11 k lámpara de cobre y accesorios, Sd. Franco-Belga; 340 sacos 19800 k guijarros de mar, á la orden.

De *Nantes*: 5434 rollos 289650 k pasta de madera, La Papelera Española. Total 340856 k.

Vapor español SESTAO. De *Abo y Sundsbull*: 219441 piezas tabloneras, tablas, vigas y tablillas, Viuda de H. Lund y Causen.

Vapor alemán URANUS. De *Amberes*: 13 atalos 1104 k barras de acero, Orconera Iron Ore C. Ld.; 7 bultos 756 k maquinaria, A. Serrano; 1 caja 66 k plomo, 9 bultos 1558 k piezas de máquinas, Igartua y Compañía; 3 cajas 469 k papel, Director de los Tranvías Eléctricos; 3 cajas 876 k cubiertos de peitre, Hijos de L. Yohn y Compañía; 3 cajas 1097 k maquinaria, La Basconia; 4 cajas 584 k utensilios domésticos, 2 fardos 124 k servilletas y accesorios de maquinaria, 5 cajas 422 k acero en barras y flejes, 9 cajas 2380 k vidrio, 23 cajas 1885 k ferretería, A. Conrad y Compañía; 39 bultos 2274 k acero en barras, 2 barriles 713 k flejes de acero, 1 caja 167 k alambre de metal, Yanke Hermanos; 96 bultos 1725 k acero en barras, Z. Andrés y Urléaga; 30 cajas 1875 k id., J. Albizua y Compañía; 4 balas 151 k tapete de lana, M. Bilbao y Compañía; 2 cajas 187 k bombas y accesorios, Sheldon, Goenaga y Compañía; 2 cajas 313 k material para papelería, B. Manjarrés; 11 cajas 978 k productos químicos, Barandiarán y Compañía; 52 cajas 21400 k ladrillos refractarios, Arteché y Zulaica; 3 cajas 252 k carbones eléctricos, 1 caja 158 k alambre de cobre, R. de Eguren; 7500 sacos 500000 k superfosfato de cal, 200 sacos 20000 k maíz, 7 cajas 2975 k maquinaria, 1 casco 58 k envases vacíos, 1 caja 5 k llaves, 859 sacos 59000 k graba, 7 cajas 69.5 k vidrios gruesos, á la orden. Total 621537 k.

Vapor holandés RHENANIA. De *Rotterdam*: 4 cajas 234 k carbones eléctricos, R. de Eguren; 2 cajas 42 k ferretería, 12 cajas 401 k licores, 60 piezas 7434 k ruedas y ejes de acero, 17 rollos 3366 k cables de acero, 1 paquete 8 kilos refuerzos para cables, 16 cajas 1928 k ferretería, 69 cascotes 20776 k litargirio, 10 balas 305 k miraguano, 293 bultos 2532 k quesos, Yanke Hermanos; 5 cajas 205 k licor, Arteché y Zulaica; 1 caja 112 k ferretería, Rica Hermanos; 1 caja 184 k id., 1 caja 76 k quincalla, 24 cajas 3309 k ferretería, 1 bala 74 k papel pintado, 3 cajas 485 k ferretería, A. Conrad y Compañía; 8 paquetes 511 k material de alumbrado, C. Hoppe y Compañía; 17 bultos 960 k quesos, C. Landin; 20 cajas 285 kilos idem, C. Escudero; 18 cajas 3831 k liquido para pulir metales, 1 caja 156 k ferretería, Z. Andrés y Urléaga; 2 cajas 311 k quincalla, Grijalba y Araluce; 2 cajas 183 k id., Viuda é hijas de Araluce; 4 cajas 426 k id., Hormaza y Sarasúa; 2 cajas 149 k id., C. San Gregorio; 2 cajas, 247 k id., L. Larrinaga; 4 cajas 856 k id., 204 cajas 5315 k quesos, B. Manjarrés; 1 caja 107 k barniz, 2 cajas 154 k herramientas, 13 bultos 620 k cerveza, E. de Arriaga y Compañía; 5 cajas 392 k piedras para afilar, 3 cajas 792 k ferretería, 2 cajas 189 k madera labrada, Hijos de L. Yohn y Compañía; 5 cajas 381 k quincalla y juguetes, Llorca y Compañía; 1 caja 104 kilos papeles pintados, A. Quintana; 2 balas 233 k id., A. Larrinaga; 13 cajas 467 k quincalla,

cristería, madera labrada y otros, 82 bultos 1010 kilos quesos, J. Valentin; 6 cajas 145 k id., S. Dore; 1 barrica 466 k ferretería, 1 caja 147 k id., A. Taubmann; 20 bultos 546 k quesos, L. Blanco; 67 bidones 9900 kilos de hierro vacíos, G. Arteta; 1 caja 57 kilos cacao, 31 bultos 5804 k papel y cartón, 13 sacos 1040 k magnesia, 3 cascotes 979 k cloruro de id., 3 cajas 488 k maquinaria, 11 sacos 634 k cacao 608 lingotes 8699 k estaño, 4 cajas 728 k materia aisladora, 100 balas 10000 k fécula de patatas, 10 sacos 1000 k guisantes, 16 cajas 422 k quesos, 25 balas 2500 k cáñamo, á la orden.

Vapor belga PRINCESSE ELISABETH. De *Amberes*: 3 cajas 474 k algodón para pintar, 5 cajas 557 k ferretería, 16 bultos 2521 k papel, sobres y cartón, A. Conrad y Compañía; 3 cajas 625 k material aisladora, Compañía General Madrileña de Electricidad; 6 bultos 1050 k calderas y accesorios, Larrinaga y Zubiaurre; 5 bultos 535 k alambre de cobre, Hijos de Terán; 7 bultos 2145 k k tornillos, travesaños y corchetes, Hijos de L. Yohn y Compañía; 5 cajas 7465 k vidrios gruesos, Murguía y Sánchez Díaz; 120 crestas 13800 k ladrillos refractarios, Compañía General de las Vidrierías Especiales; 11 balas 655 k artículos de asbesto, Z. Andrés y Urléaga; 30 barriles 7726 k extracto tintóreo, B. Manjarrés; 33 cajas 6525 k vidrio plano, Hijos de A. Deprit; 41 atados 2070 k acero, 1 caja 340 k ferretería, 5 cajas 1040 k id., Yanke Hermanos; 11 bultos 580 k maquinaria, 2 bultos 50 k bolantes, 1 cesta 77 k máquina de atravesar, 1 cesta 100 k tornillos, 1 caja 24 k escuadras, Erice y Mariscal; 4 piezas 398 k celcos de acero, Sd. Hulleras de Sabero y Anexas; 5 cajas 138 k vidrio hueco, 2825 sacos 130000 k superfosfato de cal, 400 balas 20299 k bacalao, 1 bulto 1501 k martillo, 1 caja 139 k ferretería, 3 barriles 1111 k horcas de acero, 200 sacos 20000 k maíz, 4 cajas 1245 k maquinaria, 6 barriles 1251 kilos grasa, á la orden. Total 224426 k.

Goleta noruega SUORRE. De *Sardevaag y Aalesund*: 43800 k bacalao, 240 barriles 36000 k raba, 20000 k leña, Schmedling y Compañía. Total 102800 k.

DIA 21.—Vapor inglés SEVERN. De *Tampico*: 703 sacos 70300 k garbanzos, M. Gómez Escudero y Compañía; 448 sacos 41002 k id., J. Belasco; 200 sacos 19200 k id., A. García. Total 130502 k.

DIA 22.—Vapor español DOLORES. De *Bayona*: 11000 tablas pino, 500 flejes listones de id., 2 barricas 574 k brea, L. Castillo. Total 110414 kilos.

DIA 23.—Vapor inglés SEGURA. De *Southampton*: 4 bultos 352 k accesorios para balandro, E. G. Careaga; 78 bultos 6571 k artículos de madera, hierro, bronce y otros, Chávarri Hermanos.

Vapor español CLAUDIO LOPEZ Y LOPEZ. De *Malilla*: 1700 sacos 101200 k copra, Tapia y Sobrino.

De *Colombia*: 20 fardos 896 k canela, V. Uriguen.

Vapor español ARMINZA. De *Newcastle*: 3480840 k carbón, 725 piezas 25477 k toberas de tierra, 19 cascotes 6141 k tierra refractaria, 112 cascotes 26238 k ladrillos de magnesita, Altos Hornos de Vizcaya. Total 3538696 k.

Vapor español CECILIA. De *Liverpool*: 1 huacal 191 k loza, 156 piezas 6566 k tubos de acero, 5 bultos 396 k válvulas y accesorios, 1 barrica 154 k piezas de hierro, 1299 cajas 63194 k hierro en chapas, 11 bultos 2190 k retretes y accesorios, 21 bultos 635 k tubos de hierro y accesorios, 1 caja 216 k vidrio, 1 caja 597 k hierro labrado, 1 caja 692 k vidrio y cuadro al óleo, 6 cajas 2807 k madera de roble, 8 atados 514 k tubos de hierro, 3 cajas 235 k muebles de madera, 42 bultos 3326 k tubos y válvulas, 1 caja 194 k salvavidas para tranvías, 16 cajas 881 k hojalata, 5 bultos 824 k ferretería, 1 caja 11 k tubo de latón, 3 cajas 194 k madera de caoba, 1 caja 127 kilos ferretería, 2 cajas 97 k barniz, 1 caja 8 k rueda de hierro, 1 caja 2807 k máquina, 1 caja 7 k limas, 1 caja 137 k acero y martillos, 24 atados 1403 k acero, 6 cajas 1581 k madera de pino, caoba y nogal, 2 cajas 394 k yeso obrado, 1 caja 222 k láminas de hierro, 1 caja 25 k mueble decorado, 1 caja 14 k mármol, 1 caja 34 k hierro forjado, 1 caja 159 k vidrio, 99 piezas 1060 k tubos de latón, 2 cascotes 412 k crisóles de plumbagina, 60 piezas 508 k calderas viejas de cobre, 4 piezas 2704 k hierro fundido, 1 caja 54 k tubos de latón, Yanke Hermanos; 20 pares 8864 k ruedas y ejes de hierro, Igartua y Compañía; 57 barriles 12637 k brea mineral, La Basconia; 2 cajas 217 k quincalla, 2 cajas 303 kilos hules, B. Manjarrés; 11 bultos 2758 kilos ferretería, 10 barriles 1586 kilos aceite mineral, 1 caja 223 kilos bicicletas, 1 caja 362 k hules, 6 bultos 194 kilos acero, 1 caja 25 kilos esencias, 1 caja 118 kilos tejidos, 3 fardos 236 kilos papel pintado, 6 rollos 477 kilos hules, A. Conrad y Compañía; 1 fardo 158 k algodón hilado, Viuda de E. Betsellere y Compañía; 1 caja 40 k quincalla, 20 fardos 611 k hules, F. Azpeitia; 20 fardos 1037 k bacalao, Hijos de J. E. Rochelt; 220 fardos 11221 k id., S. R. Renobales; 31 fardos 1550 k id., M. Azaola; 31 fardos 1550 k id., L. Salcedo; 31 fardos 1550 k id., Zabala y Aguirre; 31 fardos 1550 kilos id., R. Ibarreche y Compañía; 35 fardos 1750 k id., B. Santibáñez; 31 fardos 1550 k id., D. Ibarreche; 165 fardos 8454 k id., Hijo de P. Basterra; 1 fardo 145 k alfombras, 1 caja 85 k tejidos, M. Bilbao y Compañía; 45 cajas 6468 k hilo de algodón, Hilaturas de Fabra y Coats; 1 caja 170 k maquinaria, 10 cajas 849 k madera y hojalata, Rica Hermanos; 3 cajas 547 k aparatos musicales, N. Diego; 80 lingotes 1011 k estaño, 2 barras 44 k cobre, L. Landáburu; 4 cajas 3395 k tubos de latón, Compañía del Ferrocarril de Bilbao á Portugalete; 80 atados 1093 k palas de hierro, 9 bultos 2869 k ferretería, A. Taubmann; 1 caja 336 kilos camas y colchones de alambre, Real de Asúa y Compañía; 3 huacales 1296 k loza, Hijo de A. Cortina; 4 piezas 635 k ruedas de acero, 2 barras 184 k acero, A. T.

Sipson; 4 bultos 8812 k calderas y accesorios, Compañía Parcocha; 2 fardos 58 k cartón piedra, A. Larrañaga; 92 atados 3496 k acero, La Papelera Española; 50 fardos 2500 k bacalao, J. Valentín; 1 caja 253 k tacones de goma, V. Zulueta; 5 bultos 1026 k ferretería y cisternas de hierro, Sagarduy é hijos; 16 bultos 649 k maquinaria, Garteiz Hermanos Yermo y Compañía; 1 caja 59 k artículos para dentistas, 1 caja 56 k artículos de goma, H. de Azqueta; 31 bultos 1678 k combustible y efectos navales, P. Bárcena; 4 piezas 1390 k ruedas de hierro, Compañía del Ferrocarril de Galdames á Sestao; 1 casco 238 k muelles de acero, M. de Corral; 20 cajas 420 k whisky, C. Sanderson; 2 fardos 1478 k hi'azas de lino, P. Sabas; 9 bultos 8117 k maquinaria á vapor, 7 bultos 5961 k caldera de hierro, 4 bultos 311 k muebles, 1 fardo 24 k alfombra, Sheldon, Goenaga y Compañía; 1 caja 20 k apaga-fuegos, 2 cajas 200 k bicarbonato de sosa y ácido sulfúrico, F. J. Meiler; 2 huacales 159 k bicicletas, 2 cajas 1511 k maquinaria, 7 piezas 10455 k rollos de hierro 8 bultos 547 k tubería de hierro, 50 sacos 5075 k sulfato de a'umina, 3 cascos 698 k alumbre, 44 cajas 2380 k betum, 1 jaula 146 k bicicletas, 2 rollos 850 k cable de acero, 1 casco 345 k muriato de amoniaco, 60 cajas 4707 k cerveza, 10 cajas 521 k manteca, 35 cascos 5235 k brea, 47450 kilos mineral de hierro cromo, 33 cascos 21413 kilos ferromanganeso, 3 cajas 3016 kilos salvavidas para tranvías, 1 caja 200 kilos maquinaria agrícola, 10 cajas 2717 kilos tocino, 44 cajas 4115 kilos botellas vacías, 2 cajas 78 kilos aceiteras de acero, 1 caja 54 kilos electro-plata y cuchillería, 14 bultos 1931 kilos barniz, 11 bultos 1105 kilos pintura, 250 balas 45350 kilos yute en rama, 1 caja 19 k piezas para motor á gas, 42 bultos 2003 kilos ferretería, 8 cascos 1080 k borra, 25 cajas 7207 k tocino, 49 cascos 732 k manteca, 101 cajas 28522 k tocino, 13 cajas 1214 k ferretería, 40 bultos 452 k manteca, 2 cajas 79 k quesos, 10 cajas 780 k sal espuma, 1200 piezas 5201 k duelas, 8 bultos 1840 k caldera á vapor, 35 cajas 3570 k botellas vacías, 25 cascos 7062 k alumbre, 6 fardos 688 k correas, 100 tambores, 34472 k sosa cáustica, 20 cascos 7617 k bicarbonato de sosa, 4 bultos 5857 k maquinaria, 1 barrica 210 k baldosas, 150 piezas 2310 k loza sanitaria, 1300 sacos 130000 k maiz, 1853 fardos 92978 k bacalao, á la orden. Total 717278 k.

Vapor español KATALIÑ. De Bayona: 25 barriles 6540 k extracto tánico, J. Zubeldía; 800 paquetes 9900 k tablas de pino, L. Landáburu; 3000 tablas id., V. Barbier; 2027 id. id., Sdad. Franco-Belga; 500 fajos listones, D. Torre; 1500 tablas pino, J. Abrisqueta; 5000 id. id., Arana y Lupardo; 4 barriles 1008 k alquitrán mineral, Barandiarán y Compañía; 2 bultos 104 k tejidos, G. Poirier; 6 barriles 397 k cerveza, Café Inglés. Total 132200 k.

DIA 25.—Vapor español LISTA. De Améres: 236 bultos 7133 k tubos de hierro, Garteiz Hermanos, Yermo y Compañía; 2 cajas 168 k piezas de máquinas, Sd. Instaladora General; 2 bultos 648 k tornillos de hierro, 2 cajas 287 k ferretería, B. Manjarrés; 1 bulto 663 k maquinaria, Sd. Hullera Vasco-Leonesa; 133 piezas 20095 k bidones de hierro, 2 cajas 174 k tapones, G. A. Arteta; 174 atados 5357 k hierro para flejes, 3 cajas 480 k ferretería, 6 cajas 767 kilos azul ultramarino, 11 bultos 12912 k máquina y accesorios, 30 bultos 2858 k ferretería y artículos de cocina, 2 cajas 451 k ferretería, A. Conrad y Compañía; 4 cajas 179 kilos id., F. Azpeitia; 10 cajas 1643 k id., Arechavaleta y Richter; 8 cajas 912 k aparatos eléctricos, Arbeloa y M. de Castilla; 572 atados 4749 k tubos de hierro, 1 caja 84 k despertadores, 236 bultos 13160 k planchas, 14 cajas 3067 k papel y cartón, Yanke Hermanos; 25 barriles 2740 k azul ultramarino, Barandiarán y Compañía; 1 caja 282 k ferretería, Artoche y Zulaica; 4 bultos 498 k hierro, tierra y polvo, El Material Industrial; 4 cajas 295 k barniz, Urizar y Aldecoa; 5 cajas 631 k cajitas de cartón, Viuda y Sobrinos de Ugarte; 1 caja 790 k cabria, T. Morrison y Compañía; 1 bala 436 k hilazas de lino, P. Sabas; 1 caja 33 k tejidos, A. Rodríguez; 1 baúl 61 k ropa usada, T. Arana; 204 bultos 3286 k alambre de cobre, 300 atados 6910 k traviesas de acero, 12 bultos 2058 k vagonetas desmontadas, 66 bultos 20619 k aparatos ferroviarios y travesaños, 75 atados 4377 k tubos de hierro, 38 cajas 3990 k vidrios planos, á la orden. Total 122709 k.

IMPORTACION DE CABOTAJE

Buques con carga entrados en este puerto desde el día 20 al 26 de Julio de 1907.

DIA 20.—Vapor CABO TRAFALGAR. De Barcelona: 3440 kilos algodón, Bergé y Compañía; 8280 k azúcar, J. T. Uribe; 11040 kilos idem, Hijos de Zuricalday; 13800 k id., V. Urigüen; 16285 k varios, á la orden.

De Valencia: 1000 k salvado, V. Suárez; 30870 k vino, 800 kilos arroz, 38000 k patatas, á la orden.

De Alicante: 2466 k vasijas de barro, L. Arrasaza; 17285 k vino, E. Carbe; 16250 k id., Bodegas Bilbaínas; 334578 k id., á la orden.

De Málaga: 640 k vino, J. A. Gordoy; 10150 k plomo, R. Rochelt é hijos; 11090 k id., Viuda de P. Haehner; 180 k jarabes, Oyangueren y Guevara; 11400 k habas, 300 k piano, á la orden.

Sevilla: 559 k jabón, Barandiarán y Compañía, 241 k id., E. y M. Tellechea; 10000 k habas, Ugalde y Compañía; 30000 k habas, 145 sosa, 6200 k aceite, á la orden.

De Vigo: 3450 k aguas minerales, L. Echevarría; 660 k vino generosos, Sd. Bilbaina; 3000 k huevos, á la orden.

De Villagarcía: 230 k conservas, R. Viloria; 2000 k grasa de sardina, á la orden.

De Coruña: 110 k apsejos de pesca, L. Cortés; 226 k bronce,

Astilleros del Nervión; 427 k metal viejo, J. Ormazabal; 3249 k tabaco, Compañía Arrendataria.

De Santander: 1368 k hojalata, La Basconia. Total 600561 k.

Vapor REOCIN. De Camposancos: 9000 kilos tablillas de pino, Altos Hornos de Vizcaya; 40000 k id., á la orden.

DIA 22.—Vapor MARIA GERTRUDIS De Noia: 5000 k huevos, 3960 k clavos, á la orden.

De Santander: 1917 k azúcar y café, J. J. Díaz Gamarra. Total 10877 kilos.

Goleta MANOLO. De Corcubión: 43000 k hierro viejo, á la orden.

Vapor SANTOÑA. De Castro: 60000 k tierra refractaria, Altos Hornos de Vizcaya; 4180 k envases, F. García.

Goleta LUIS De Suances: 200000 kilos piedra, Altos Hornos de Vizcaya.

Vapor MATIAS F. BAYO. De Barcelona: 2900 k almidón, Vda. de Ibarreche; 1046 k cera, á la orden.

De Valencia: 3000 k arroz, F. García; 2000 k id., A. Merino; 3520 k azulejos, L. Barañano.

De Cartagena: 414 k vidrio hueco, Hormaza y Sarasúa; 2480 k id., A. Cortina y Hermano.

De Málaga: 381 k vino, R. González.

De Aguilas: 20130 k mármol, á la orden.

De Motril: 3000 k azúcar, Zabala y Aguirre; 3000 k id., E. Pérez Hernando; 3000 k id., Simón Martínez y Córdoba; 1290 k id., S. R. Renobales.

De Cádiz: 328 k sacos vacíos, Rica Hermanos y Compañía; 195 k tabaco, Fábrica de Tabacos; 240 k vino, Sd. Coral; 2050 k idem, 20000 k sal, á la orden.

De Vigo: 12000 k tablillas de pino, á la orden.

De Coruña: 395 k tejidos, Algodonera San Antonio; 200 k envases, Olavarrieta y Compañía; 1060 kilos acero, Hijos de L. Yohn y Compañía.

De Gijón: 454 k cigarrillos, Fábrica de Tabacos; 11698 k vidrio hueco, 31725 k loza, Hormaza y Sarasúa; 7832 k hierro, S. Garvisu; 3748 k id., Garteiz Hermanos, Yermo y Compañía; 630 k ácido, G. Arteta; 11617 kilos hierro, 9270 kilos vidrio hueco, á la orden. Total 162513 kilos.

Vapor MARIA PILAR. De Gijón: 520 kilos pasta para sopa, P. Martín y Hermano, 90 k precintos de hierro, Hilaturas de Fabra y Coats.

De Vivero: 5600 k conservas, Yanke Hermanos; 2400 k pipería, á la orden. Total 8610 k.

DIA 24.—Blandra CHORROCHA. De Zumaya: 30000 k ladrillos, á la orden.

DIA 26.—Vapor MARIA CRUZ. De Rivadeo: 15569 k conservas, huevos y otros, F. García.

De Santander: 1200 k garbanzos, E. Couto y Compañía; 540 kilos envases, á la orden. Total 17309 k.

Vapor CHIO De Barcelona: 17500 k glicerina, á la orden.

De Valencia: 59438 kilos glicerina, Sd. General de Industria y Comercio; 2400 k melones, V. Galindo. Total 79338 k.

Pailebot SEGUNDA ISABEL. De Corcubión: 25000 k hierro viejo á la orden.

Vapor CABO SAN ANTONIO. De Barcelona: 2124 kilos hilados, Hilaturas de Fabra y Coats; 1140 kilos tejidos, Bergé y Compañía; 67794 k k batería de cocina y otros, á la orden.

De Valencia: 4000 k aceite, J. Goiri; 63922 k patatas, 2500 kilos salvado, 54125 k arroz, 27720 k vino, á la orden.

De Alicante: 39000 kilos vino, Viuda é hijo de J. Iturriagaitia, 24700 k id., Bodegas Bilbaínas; 198 kilos obra de barro, C. Ceverio; 194100 k vino, á la orden.

De Málaga: 4730 k cobre viejo, E. Márquez; 1120 kilos vinagre, 55750 k habas, á la orden.

De Cádiz: 40000 k cebada, 10000 k sal, 1200 k vino, á la orden.

De Vigo: 4600 kilos aguas minerales, Barandiarán y Compañía; 9000 k tablas de pino, Altos Hornos de Vizcaya; 78000 k id., 900 k huevos, 200 k loza, á la orden.

De Villagarcía: 150 k suela, J. Marañón; 600 kilos huevos, á la orden.

De Coruña: 363 k conservas, P. de la Encina y Compañía; 442 k tubos de latón, E. Márquez. Total 688428 k.

EXPORTACION DE CABOTAJE

BUQUES con carga salidos de este puerto desde el día 20 al 26 de Julio de 1907.

DIA 20.—Vapor CABO QUEJO. Para Santander: 24000 k azúcar, J. C. Uribarri; 2130 k hierro en barras, Sd. Santa Ana de Bolueta; 1285 k hierro en barras, J. M. de las Rivas; 3664 k tubos de hierro, Sd. Tubos Forjados; 460 k cubos de hierro, 2731 k acero en vigas y chapas, Altos Hornos de Vizcaya.

Para Ferrol: 735 k hilados, Hilaturas de Fabra y Coats; 119 k alfombras, 435 k clavos, Yanke Hermanos; 511 k hierro en barras, 750 k cubos y baños de hierro, Altos Hornos de Vizcaya; 260 kilos vino, Viuda é hijo de J. Iturriagaitia; 8525 k id., Bodegas Bilbaínas; 5500 k harina, Ugalde y Compañía.

Para Coruña: 1140 k hierro manufacturado, Z. Andrés y Urlézagaga; 21623 k hierro en barras, 15200 k hojalata, 660 k cubos y baños de hierro, Altos Hornos de Vizcaya; 2000 kilos aceite mineral, Vacuum Oil Compagny; 1240 k clavos, Sd. Alambres del Cadagua; 1070 k hierro en vigas, Urizar y Aldecoa; 1200 k garbanzos, J. Ve-

lesco; 260 k vino, Compañía Vinícola del N. de España; 500 kilos arañas de fuzo, Gárate, Anitua y Compañía; 2645 k camas de hierro, M. Ibáñez; 2635 k papel de lija, S. I. Productos para Pulimento; 168 k remaches de hierro, Pradera Hermanos y Compañía; 12500 k harina, Ugalde y Compañía; 2705 k papel para imprimir, La Papelera Española; 777 k tubos de hierro, Sd. Tubos Forjados.

Para *Villagarcía*: 205 k hierro manufacturado, Z. Andrés y Urlézága; 249 k licor, Viuda de P. Pomés; 5000 k hojalata 9 1 k ace en chapas, Altos Hornos de Vizcaya; 1000 k alambre, 1420 k clavos, Sd. Alambres del Cadagua; 16175 k salvado, 5600 kilos harina, E. Coste y Vildósola; 5000 k id., S. I. Harino-Panadera; 119 k conservas, L. Landáburu; 3610 k hojalata, R. Rochelt é hijos; 1120 k vino, Bodegas Bilbainas; 4600 k salvadillo, Ugalde y Compañía; 2289 k papel para imprimir, A. Moreno; 1506 k id., La Papelera Española; 4000 k hojalata, La Basconia; 335 k tubos de hierro, Sd. Tubos Forjados.

Para *Marín*: 780 k vidrio plano, Fernández y Torres; 727 k acero en chapas, Altos Hornos de Vizcaya; 1360 k clavos, S. I. Alambres del Cadagua; 560 k id., F. Echevarría é hijos; 6000 k harina, S. I. Harino-Panadera; 1021 k aceite de cacahuet, 1810 k salvadillo, Olavarrieta y Compañía; 2950 k virzay, J. García Cazaña; 320 k tubos de hierro, Sd. Tubos Forjados.

Para *Vigo*: 6090 k azúcar, J. C. de Urbarri; 569 k maquinaria, 21 k arroz, Z. Andrés y Urlézága; 368 k acero fundido, Talleres de Deusto; 500 k polvo industrial, 840 k aceite mineral, Amann y Gana; 116 k vino, Compañía Vinícola del N. España; 421 k camas de hierro, M. Ibáñez; 232 k bacalao, Schmedling y Compañía; 190 kilos papel para envolver, R. Mar; 130 k vino, Gómez Aragón y Compañía; 2063 k alambre, 560 k clavos, F. Echevarría é hijos; 1077 k id., Rifé y Sánchez; 974 k hojalata, 55 k estaño en barras, R. Rochelt é hijos; 2050 k clavos, Sd. Franco Española; 857 k planchas de latón, Pradera Hermanos y Compañía; 1350 k hierro en chapas, J. M. de las Rivas; 2500 k harina, Ugalde y Compañía; 566 k aceite de cacahuet, Olavarrieta y Compañía; 2950 k virzay, J. García Cazaña; 1100 k papel para envolver, R. Coca; 1156 k id., La Papelera Española; 3840 k hojalata, La Basconia; 598 k tubos de hierro, Sociedad Tubos Forjados; 3460 k cubos de hierro, 55710 k hojalata, 51400 k hierro en barras, Altos Hornos de Vizcaya.

Para *Huelva*: 20000 k harina, Hijos de J. E. Rochelt; 103 k hierro manufacturado, Z. Andrés y Urlézága; 8020 k hierro forjado, Sd. Santa Ana; 1680 k clavos, F. Echevarría é hijos; 7260 k tornillos, Pradera Hermanos y Compañía; 5025 k hierro en barras, J. M. de las Rivas; 2760 k pipería, P. Hidalgo; 6778 k material ferroviario, A. Koppel; 21400 k hojalata, La Basconia; 3500 k maquinaria, P. Llona y C.; 1800 k cubos de hierro, 354970 k acero en vigas, carriles y eclises, Altos Hornos de Vizcaya.

Para *Isla Cristina*: 5000 k hojalata, Altos Hornos de Vizcaya.
Para *Cádiz*: 1225 k molduras de madera, Viuda de H. Lund y Clausen; 3360 k hojalata, 49080 k acero en eclises, Altos Hornos de Vizcaya; 1271 k hilaza de yute, Rica Hermanos y Compañía; 798 k clavos, F. Echevarría é hijos; 283 k vino, E. de Arriaga y Compañía; 230 k hierro manufacturado, Z. Andrés y Urlézága.

Para *Sevilla*: 9195 k hierro en barras, J. M. de las Rivas; 13582 k acero en vigas, Altos Hornos de Vizcaya.

Para *Málaga*: 400000 kilos hierro en carriles, Altos Hornos de Vizcaya.

Para *Almería*: 500 k herramientas, Elorza é hijo; 3535 k hierro en barras, 244 k escarpas y tornillos, 10000 k lingotes de hierro, Altos Hornos de Vizcaya; 3215 k hierro en barras, J. M. de las Rivas; 862 k papel para imprimir, La Papelera Española; 1950 k cubos de hierro, La Basconia.

Para *Garrucha*: 7550 k hierro en barras, S. Garvisu.
Para *Aguilas*: 1392 k acero en carriles y eclises, Altos Hornos de Vizcaya; 2914 k hierro en carriles y traviesas, El Material Industrial; 244 k vino, Compañía Vinícola del N. España; 2300 k cables de hierro, S. I. Franco Española; 537 k vagonetas giratorias, A. Koppel; 530 kilos hierro en traviesas, tornillos y vagonetas, Sd. Material Ferroviario.

Para *Cartagena*: 1032 k hierro en barras, Altos Hornos de Vizcaya; 710 k hierro manufacturado, Z. Andrés y Urlézága; 3000 k cables de hierro, Sd. Franco Española; 4325 k hierro en barras, J. M. de las Rivas; 332 k raederas de hierro, Vidarte y Compañía; 240 k lejía, P. Paniagua; 3845 k papel para imprimir, La Papelera Española; 600 k hojalata, La Basconia.

Para *Tarragona*: 2000 k pipería, Viuda de E. Durand.
Para *San Feliu de Guixols*: 600 k papel de lija, Sd. Productos para Pulimento, Total 1293717 k.

Vapor KONTZESI. Para *San Esteban de Pravia*: 15243 k acero en carriles, Altos Hornos de Vizcaya; 2250 k vidrio plano, Delclaux y Compañía.

Goleta MARIA GABRIELA. Para *Gijón*: 120000 k cenizas de prieta de hierro, Sd. General de Industria y Comercio; 243 k vino, S. Acha.

Balandra NUEVA UNION. Para *Lequeitio*: 414 k azúcar, 99 k garbanzos, 150 k bacalao, 82 k café, Simón Martínez y Córdoba; 212 k licorés, M. Acha; 95 k caña, A. Arrarte; 361 k licor, J. Suárez Llaguno; 60 k azúcar, 198 k café, J. J. Diaz Gamarra; 749 k azúcar, 81 k cacao, J. T. Uribe; 34 k alcohol, A. Garmendia; 8000 k harina, 1800 k habas, 1200 k salvado, 400 k maíz, 450 k vasija, 100 k dulces, 750 k jabón, 600 k loza, 600 k lejía, 300 k piano, 400 kilos hierro en barras, 150 k albayalde, 650 k pipería; 200 k aceite, 200 k cerveza,

1200 k vino, 150 k crin, 200 k bacalao, 346 k k varios, E. de Arriaga y Compañía. Total 20361 k.

DIA 21.— Vapor ANSEUMO. Para *Gijón*: 100 kilos vidrio plano, Delclaux y Compañía; 47 k material ferroviario, 8 k vinagre, 18 k vino, A. Koppel; 2692 k cigarrillos, Fábrica de Tabacos; 1770 kilos vino, Viuda é hijo de J. Iturriagoitia; 345 k arpilleras de yute, Power y Echeguren; 960 k azúcar, Viuda de F. Astorqui; 400 kilos tubos de hierro, G. Arteta.

Para *Villagarcía*: 4000 k baldosas, Uria, Sunyer y Compañía; 10 k productos farmacéuticos, 94 k aguas minerales, T. Zubiria y Compañía; 2744 k alcohol, G. Escudero.

Para *Marín*: 300 k papel para envolver, R. Mar; 1216 k drogas y otros, A. Garmendia.

Para *Vigo*: 960 k cestos vacíos, F. Ozcona.
Para *Cádiz*: 4237 k vino, 14 k anuncios de vidrio y latón, Compañía Vinícola del N. de España. Total 20942 k.

Vapor CABO TORTOSA. Para *Santander*: 17080 k hierro y acero en barras y vigas, Altos Hornos de Vizcaya; 16928 k hierro en barras, J. M. de las Rivas.

Para *Sevilla*: 2507 k automóvil, Bergé y Compañía; 255 k bacalao, Schmedling y Compañía; 1030 k pipería, A. Carrera; 321 kilos cigarrillos, Fábrica de Tabacos; 31300 k flejes de acero, Hijos de R. García; 510 k perfumería, S. de Orive; 1290 k sartenes de hierro, E. de Arriaga y Compañía; 901 k hierro manufacturado, Z. Andrés y Urlézága; 406 k acero fundido, Talleres de Deusto; 500 kilos pipería, Barturen y Arribi; 5700 k vino, Bodegas Bilbainas; 1600 k sacos vacíos, P. Tapia; 355 k acero, F. Urigüen; 4210 kilos clavos, F. L. Dubus; 7010 k alambre, 2740 k clavos, S. I. Alambres del Cadagua; 53 k papel comercial, Sd. Bilbaina de Artes Gráficas; 1477 k vino, Fernández Heredia y Compañía; 5444 k clavos, F. Echevarría é hijos; 454 k hierro manufacturado, 123 k cadenas de hierro, Yanke Hermanos; 701 k tubos chapeados, Earle, Bourne y Compañía; 510 k bacalao, Hijo de P. Basterra; 65 k ferretería, Amann y Gana; 2010 k alambre, Sociedad Alambres del Cadagua; 17825 k hierro en chapas y barras, J. M. de las Rivas; 4410 k vidrio plano, Agrupación Vidriera; 4538 k hojalata, La Basconia; 200 k piezas de hierro, 494 k tubos de hierro, S. I. Tubos Forjados; 19665 k papel para imprimir y envolver, La Papelera Española; 264 k tubos de hierro, Sd. Aurrerá; 10570 k hojalata, 121500 k hierro y acero en barras y carriles, Altos Hornos de Vizcaya.

Para *Málaga*: 1922 k clavos, Olano y Compañía; 576 k cigarrillos, Fábrica de Tabacos; 2432 k rejas de hierro, E. Coste y Vildósola; 220 k vino, Compañía Vinícola del N. España; 2800 k clavos, F. Echevarría é hijos; 821 k tierra industrial, Lizaur Hermanos y Compañía; 2334 k tubos chapeados, Earle, Bourne y Compañía; 500 k pipería, M. López; 12522 k hierro en vigas y chapas, J. M. de las Rivas; 3465 k vidrio plano, Agrupación Vidriera; 9498 k papel para imprimir, La Papelera Española; 14850 k hierro en barras, 7410 k hojalata, Altos Hornos de Vizcaya.

Para *Alicante*: 699 k cigarrillos, Fábrica de Tabacos; 2400 k hierro en chapas, Urizar y Aldecoa; 840 k clavos, F. Echevarría é hijos; 4711 k trenza de yute, La Conchita; 123 k piezas de hierro, Sociedad Tubos Forjados; 23122 k papel para imprimir y envolver, La Papelera Española; 2110 k hojalata, 40320 k hierro en barras, Altos Hornos de Vizcaya.

Para *Valencia*: 325 k cigarrillos, Fábrica de Tabacos; 2645 kilos hilaza de yute, Power y Echeguren; 6836 k id., Rica Hermanos y Compañía; 5566 k hojalata, 106 k estaño en barras, R. Rochelt é hijos; 1800 k pipería, Amorrortu y Linaza; 450 k clavillo de latón, Pradera Hermanos y Compañía; 1450 k clavos, F. Echevarría é hijos; 940 k quesos, Yanke Hermanos; 12000 k aceite mineral, Vacuum Oil C.; 1089 k tubos de hierro, Sd. Tubos Forjados; 26550 k papel para imprimir, La Papelera Española; 3600 k hojalata, 100119 k hierro y acero en barras y vigas, Altos Hornos de Vizcaya.

Para *Barcelona*: 6032 k cigarrillos, Fábrica de Tabacos; 8600 k flejes de acero, Unión Cerrajera; 525 kilos hilaza de yute, Power y Echeguren; 4070 k clavos, F. L. Dubus; 10034 k alambre F. Echevarría é hijos; 1732 k hierro en vagonetas y tornillos, A. Koppel; 12737 k hierro en chapas y vigas, J. M. de las Rivas; 4609 k tubos de hierro, Sd. Tubos Forjados; 121080 k hierro laminado, 1800 kilos palas, 21800 k hojalata, La Basconia; 17400 hojalata, 60000 k lingotes de hierro, 197429 kilos hierro y acero en barras y vigas, Altos Hornos de Vizcaya. Total 1073962 k.

DIA 22.— Vapor DOLORES. Para *Zumaya*: 574 kilos brea, L. Castillo.

Balandra CONCHA. Para *Bermeo*: 8000 k harina, 1200 k salvado, 900 k yeso, 1000 k maíz, 640 k cebada, 750 k hojalata, 150 kilos jabón, 750 k conservas, 6000 k vino, 600 k aceite, 146 k tejidos, 480 k habas, 480 k madera de pino, 315 k varios, H. de Azqueta. Total 21391 k.

DIA 23.— Balandra UNION NUM. 2. Para *Lequeitio*: 85 k cerveza, 56 k coñac, J. Barañano; 60 k licor, 800 k aceite, 348 k jabón, 144 k petróleo, A. Zubillaga; 1200 k azúcar, V. Urigüen; 1149 k id., 162 k café, 64 k cacao, Hijos de Zuricalday; 222 k licor, 140 conservas, 2080 k aceite, 228 k jabón, 25 k bujías, Testamentaria de E. Uralde; 11000 k harina, 300 k garbanzos, 400 k habas, 700 k avena, 800 k envases, 20 k fideo, 200 k jabón, 980 k vino, 150 k aceite, 105 k flejes y barras de hierro, 1300 k raba, E. de Arriaga y Compañía; 350 k jabón, 160 k habas, 1672 k azúcar, 200 k maíz, 200 k alubias, 200 k garbanzos, 223 bacalao, 150 k café, 258 k varios, D. Ibarreche. Total 26131 k.

EL PUERTO DE BILBAO

Mes de Mayo de 1907

Importación de carbones extranjeros y exportación al extranjero de mineral de hierro.

Importación de carbones

Día	Nombre del Buque	Procedencia	Kilogramos	Receptores
		<i>Suma anterior.</i>	181.442.212	
1	Elantsobe	Newcastle	3.489.874	Altos Hornos de Vizcaya
3	Fenham	Sunderland	1.710.425	Hijos de Astigarraga
6	Activo	Newport	1.032.275	Unibaso, Zunzunegui y C. ^a
»	El mismo	Idem	479.680	García y Compañía
7	Bizcaya	Idem	2.085.825	Bergé y Compañía
8	Bakio	Newcastle	3.121.886	Altos Hornos de Vizcaya.
»	Poveña	Idem	3.102.246	Idem
13	Axpe	Newport	643.763	Unibaso, Zunzunegui y C. ^a
»	El mismo	idem	714.763	Uriarte y Compañía
»	El mismo	Idem	362.000	Viuda de J. Olave y C. ^a
»	Knarvater	Newcastle	2.130.281	B. Otero y Compañía
14	Albia	Idem	3.533.925	Altos Hornos de Vizcaya
15	España	Newport	863.562	Hijos de Astigarraga
»	El mismo	Idem	464.617	Urrutia y Compañía
»	El mismo	Idem	771.043	B. Otero y Compañía
18	Plencia	Newcastle	2.117.746	Altos Hornos de Vizcaya
20	Rivas	Idem	2.639.000	Sd. Fábrica S. Francisco
23	Algorta	Idem	2.834.489	Altos Hornos de Vizcaya
»	Scandinavien	Idem	1.021.000	Uriarte y Compañía
»	El mismo	Idem	726.119	Unibaso, Zunzunegui y C. ^a
28	Mundaka	Idem	3.505.911	Altos Hornos de Vizcaya
29	Portugalete	Idem	2.927.158	Idem
TOTAL			221.719.200	

Exportación de mineral

Núm.º de buques	Puerto importador	Kilogramos de mineral
526	<i>Suma anterior.</i>	1.218.607.64
31	Middlesbrough	73.563.900
23	Cardiff	61.269.350
2	Newcastle	5.865.710
2	Tyne Docks	5.081.250
16	Newport	34.932.610
2	Maryport	3.661.300
3	Barrow	9.179.740
2	Briton-Ferry	3.550.950
1	Jarrow	2.908.240
1	Garston	1.084.190
2	Heysham	4.803.250
»	Ellesmere	»
»	Sunderland	»
»	Boston	»
1	Ardrossan	2.560.350
10	Glasgow	22.999.150
1	West Hartlepool	2.510.220
»	Workington	»
1	Swansea	1.022.800
1	Stockton	1.936.890
»	Ayr	»
»	Glasson Dock	»
»	Harrington	»
4	Bayona	2.190.270
3	Dunkerque	5.461.480
»	Boulogne	»
»	Paullac	»
16	Rotterdam	44.936.560
4	Amberes	14.726.510
»	Kratzwick	»
652	TOTAL	1.522.851.760

Resumen de la exportación

Exportado á Inglaterra..	236.929.300
Id. á Francia..	7.651.750
Id. á Holanda..	44.936.560
Id. á Bélgica..	14.726.510
Id. á Alemania..	»
Id. á Estados Unidos	»
<i>Total</i>	<i>304.244.120</i>

EL MINERAL DE HIERRO EN BILBAO

CUADRO demostrativo del mineral embareado por los diversos cargaderos de la ría de Bilbao, para diferentes puertos del extranjero y cabotaje, durante el mes de Mayo de 1907.

NOMBRES DE LOS CARGADEROS	PESO EN KILOGRAMOS	
	Extranjero	Cabotaje
<i>Sumas anteriores.</i>	1.218.607.640	8.492.390
Bilbao River and Cantabrian Railway C. ^o Ld. (Ferrocarri de Galdames y Sestao)	67.879.870	1.991.570
Ferrocarril de la Diputación (Triano, Desierto)	54.942.290	433.840
Cargadero especial de los Sres. Viuda é hijos de D. Pedro P. de Gandarias (F. C. Triano)	»	»
Ferrocarril de la Sociedad Franco-Belga de las minas de Somorrostro (Desierto)	32.448.680	»
Concesiones de los ríos Juncal y Galindo (1)	»	»
Ferrocarril de la Sociedad Luchana-Mining (Luchana)	19.952.950	»
Id. de la Orconera Iron ore (Luchana)	71.060.300	»
Id. del Ferrocarril de Santander á Bilbao, línea del Cadagua (Zorroza)	22.766.690	»
Tranvía aéreo de la mina Primitiva (Zorroza)	1.655.000	»
Cargadero Indauchu, del Ferrocarril de Bilbao á Portugalete (Olaveaga)	5.413.400	»
especial de los Sres. Chávarri y Gandarias (Olaveaga)	»	»
Id. de los Sres. Viuda é hijos de D. Pedro P. de Gandarias (Olaveaga)	2.164.940	»
Los restantes cargaderos de Olaveaga	20.020.000	»
TOTALES	1.522.851.760	10.917.800

(1) Estas concesiones fueron hechas para la limpia de los expresados ríos.

RESUMEN del movimiento de mercancías durante el mes de Mayo de 1907.

	Kilogramos
<i>Importación del Extranjero</i>	
Ca bón	37.700.992
Cok	2.575.996
Bacalao	799.459
<i>Total de la importación</i>	<i>52.949.360</i>
<i>Importación de Cabotaje</i>	
Carbón	17.432.000
Cemento	850.600
<i>Total de la importación</i>	<i>26.327.712</i>
<i>Exportación al Extranjero</i>	
Mineral de hierro	304.244.120
Otros minerales	208.850
Lingote de hierro	1.250.000
Vino	870.455
Varios	9.898.492
<i>Exportación de Cabotaje</i>	
Mineral de hierro	2.425.410
Hierro en lingotes	2.581.000
Hierros y aceros	6.330.992
Hoja de lata	817.835
Tubos de hierro	394.413
Alambre de hierro	68.573
Harina de trigo	747.065
<i>Total de la exportación</i>	<i>20.620.955</i>

El Economizador Químico de carbón

le proporcionará una enorme economía de combustible, y la seguridad de poder quemar carbones malos defectuosos, como menudos de Antracita, Lignitos, Cok, etc., etc. — — — — —

REFERENCIAS Y PROSPECTOS GRATIS.

R. R. de la Devesa

GARDOQUI, 7, BAJO
APARTADO 130

BILBAO

INDUSTRIA Y COMERCIO

ARMAS DE CAZA Y DE LUJO

ESPECIALIDAD EN REWÓLVERS SMITH, PUPPY, LEBEL Y VELO-DOG

EXPORTACIÓN A TODOS LOS PAÍSES.—PEDID CATÁLOGO ILUSTRADO

Esta casa sirve con toda escrupulosidad los pedidos que está recibiendo todos los días de su numerosa é importante clientela.

E. Unceta y Compañía

(GUIPÚZCOA) — EIBAR — (ESPAÑA)

BANCO FRANCO-ESPAÑOL

SOCIEDAD ANÓNIMA.—MADRID

Capital social: 20.000.000 de pesetas oro

Domicilio social: Carrera de San Jerónimo, 45 y 47

Sucusal en París: 1, Rue Saint-Georges

Dirección telegráfica: BANCFRANCO-MADRID.—Teléfono, 1647

Estudio de negocios, constitución de Sociedades y emisiones de valores. Informes financieros sobre toda clase de valores que facilitará el Banco gratuitamente á su clientela.

Información sobre efectos ó valores que tengan en cartera los clientes del Banco, siempre que le hayan dado á conocer la composición de la misma. Consejos oportunos sobre la realización de arbitrajes ventajosos.

Suscripción sin gastos á toda clase de emisiones públicas ó particulares.

Cobro de cupones, pagos por cuenta de su clientela, canje de títulos, cobro de depósitos y pensiones, etc., etc.

Confrontación de listas de sorteos de obligaciones ó de otros valores que á ellos tengan opción.

Ejecución de órdenes de Bolsa al contado y á plazos sobre los mercados de España y del extranjero.

Cobros de efectos de comercio.

Apertura de cuentas corrientes en efectivo abonando los siguientes tipos de interés:

A la vista, 1 por 100; á tres meses fecha, 2 por 100; á seis meses fecha, 2 y medio por 100; y á un año, 3 por 100.

Compagnie des minerais

SOCIÉTÉ ANONIME.—LIEGE

AGENCIA DE BILBAO

antes

Friart, Urruty y Comp.^a

COMPRA

DE TODA CLASE DE

MINERALES

Agencia en BILBAO, Estación, 5

Id. en Santander, Muelle, 30

Sun Insurance Office

Compañía inglesa de Seguros

contra Incendios

fundada en 1710

GARANTÍAS:

L. E. 5.068.638—Pts. 136.853.226

Banco Vitalicio de España

SEGUROS SOBRE LA VIDA

GARANTÍAS: Pts. 35.554.750

Lloyd Malagueño

Seguros marítimos

Representante: Luis Basterra

Oficinas: Ribera, 10, pral.

Altos Hornos de Vizcaya.—Bilbao

Sociedad anónima.—Capital Social. 32.700.000 ptas.

FÁBRICAS DE HIERRO, ACERO Y HOJALATA EN BARACALDO Y SESTAO
LINGOTE AL COK DE CALIDAD SUPERIOR PARA BESEMER Y MARTIN-SIEMENS
HIERROS PUDELADOS Y HOMOGENEOS
EN TODAS LAS FORMAS COMERCIALES

ACEROS BESSEMER, SIEMENS-MARTIN Y TROPENAS
EN LAS DIMENSIONES USUALES PARA EL COMERCIO Y CONSTRUCCIONES

Carriles Vignole

PESADOS Y LIGEROS, PARA FERROCARRILES, MINAS Y OTRAS INDUSTRIAS

CARRILES POHENIS Ó BROCA PARA TRANVÍAS ELÉCTRICOS

VIGUERÍA PARA TODA CLASE DE CONSTRUCCIONES

CHAPAS GRUESAS Y FINAS

CONSTRUCCIONES DE VIGAS ARMADAS PARA PUENTES Y EDIFICIOS

FUNDICIÓN DE COLUMNAS, CALDERAS PARA DESPLANTACIÓN

Y OTROS USOS

Y GRANDES PIEZAS HASTA 20 TONELADAS

Fabricación especial de Hojalata.—Cubos y baños galvanizados.—Lotería para fábricas de conservas.—Envases de hojalata para diversas aplicaciones.—Impresión sobre hojalata en todos colores.

Dirigir toda la correspondencia á ALTOS HORNOS DE VIZCAYA.—BILBAO

Se ruega al público visite nuestras Sucursales para examinar los bordados de todos los estilos, encajes, realce, matices, punto vainica, etcétera, ejecutados con la máquina

Doméstica Bobina Central

la misma que se emplea universalmente para las familias, en las labores de ropa blanca, prendas de vestir y otras similares.

Máquinas para toda industria EN QUE SE EMPLEE LA COSTURA

Máquinas SINGER para coser

LA COMPAÑÍA FABRIL

SINGER

CONCESIONARIOS EN ESPAÑA

ADCO K Y C.^a

Todos los modelos á pesetas 2,50 semanales

Sucursales en la provincia de Vizcaya

Plaza Circular, 1
Ribera, 5 **Bilbao**

Pídase el Catálogo ilustrado que se da gratis

GERHARZ & ROSENFELD AMBERES

Dirección Telegráfica: Gerharz.—Amberes

Empresa general de transporte de toda clase

Expediciones regulares para Bilbao, Santander, cada semana.

Gijón, Vigo, Coruña, Ferrol, etc., cada diez días.

Sevilla, Málaga, Alicante y Almería, cada diez días.

Barcelona y Valencia, cada semana.

Tarifas reducidas desde y para toda estación belga, francesa y alemana. Navegación por el Rhin y los Canales

Máquinas de escribir REMINGTON

Grand Prix París 1900

Ultimos modelos tipo 1906 números 7 y 8 para escribir en dos colores

Máquinas de CALCULAR para todas las operaciones aritméticas.
Accesorios y papeles de todas clases para todos los sistemas de máquinas de escribir.

DUPLICADORES y ROTATIVAS para copias múltiples.

Mesas con báscula, especiales para máquinas de escribir.

En estas oficinas se reciben encargos para toda clase de copias á precios reducidos

Pídanse catálogos y detalles á la

Remington Typewriter Company

Alameda Mazarredo, 6

BILBAO

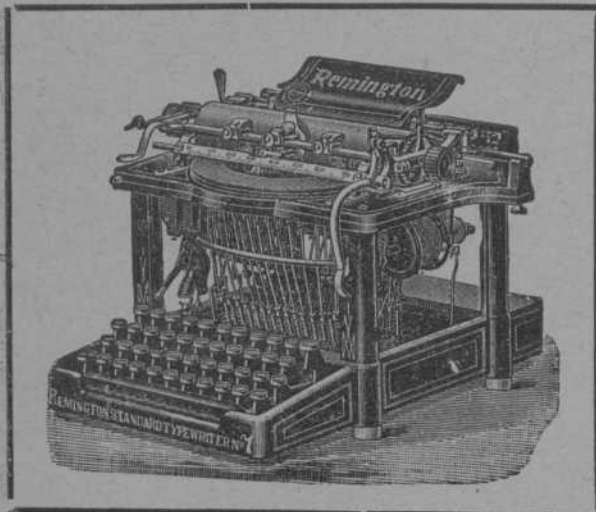

Milan 1906: Grand Prix

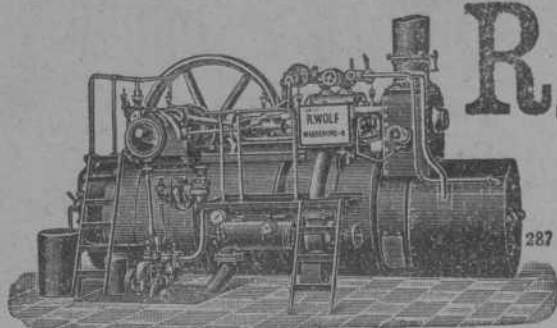

R. WOLF

Magdeburg.—Buckau, ALEMANIA

Delegación general para España — — —

— — — CARRETAS, 45, PRINCIPAL.—MADRID

Semifijas y Locomóviles

de vapor saturado
y de vapor recalentado

de alta presión de 10 á 100 caballos. Semifijas compound con ó sin condensación de 50 á 500 caballos. Semifijas tandem con doble recalentamiento y con condensación de 20 á 60 caballos.

La fuerza motriz más económica de la actualidad

Aprovechamiento del vapor para la calefacción y otros usos. Aplicación de toda clase de combustible. Sencillez de servicio. Seguridad absoluta. Regularidad de marcha

PRODUCCION TOTAL 520.000 CABALLOS

OFICINA

DE

Propiedad Industrial

PATENTES, MARCAS,
DIBUJOS, MODELOS, NOMBRES, RECOMPENSAS

Director

GERÓNIMO BOLIBAR

INGENIERO INDUSTRIAL

Publicación de la Oficina:

INDUSTRIA É INVENCIONES

REVISTA SEMANAL ILUSTRADA

publica las patentes solicitadas, los pagos de anualidad las marcas solicitadas, concedidas y denegadas y los dibujos de todas las marcas solicitadas.

Ronda de la Universidad, 17

BARCELONA

Telegramas: BOLIBAR BARCELONA.—Teléfono

Reglamento general

para el Régimen de la Minería.

En esta Redacción está puesto á la venta una edición especial de bolsillo, del Reglamento en vigor desde el 15 de Julio.

En rústica. 1,00 peseta

En tela 1,50

Carbón de Vapor

de superior calidad

marca **BENTINCK**

Se ruega á los importadores pidan este carbón á sus corresponsales de Newcastle. Con cribas mecánicas á percusión modernas y limpia esmerada á mano se obtiene, al embarque sobre wagones, un carbón fuerte de primera, libre de polvo é impurezas. Producción diaria, mil toneladas.

Sociedad General de Industria y Comercio

CAPITAL 25 MILLONES DE PESETAS

11, Villanueva, 11

MADRID

FÁBRICAS EN BILBAO — OVIEDO — MADRID — SEVILLA — CARTAGENA Y LISBOA

GRAN PREMIO Exposición Universal de Lieja 1905 (LA MAS ALTA RECOMPENSA)

PRODUCTOS QUÍMICOS

Superfosfatos-Nitrato de sosa-Sales de potasa-Sulfato de amoniaco-Sulfato de sosa-Glicerina-Acido sulfúrico anhidro
Acido sulfúrico ordinario-Acido nítrico-Acido clorhídrico

ABONOS para todos los cultivos y adecuados á todos los terrenos

Villanueva, 11. - MADRID

Dirección postal: Apartado 34.

Dirección telegrafica y telefónica: GEINCO-MADRID