

Revista Bilbao

MERCANTIL, MINERA, INDUSTRIAL Y MARÍTIMA

ORGANO OFICIAL DE LA CAMARA DE COMERCIO

SE PUBLICA TODOS LOS SÁBADOS

Redacción e Imprenta, Espartero, 6.—Teléfono 991

Año X

Bilbao 6 de Agosto de 1904

Núm. 485

ARTURO KOPPEL, Berlin

FÁBRICA DE FERROCARRILES PORTÁTILES Y FIJOS

Grandes existencias en Bilbao

Barcelona y Cartagena de:
Vía portátil, Cambios de vía,
Placas giratorias,
Ruedas y Vagonetas

Oficinas Centrales en España:

MADRID—Atocha, 20

SUCURSAL EN BILBAO

Gran Vía, 34

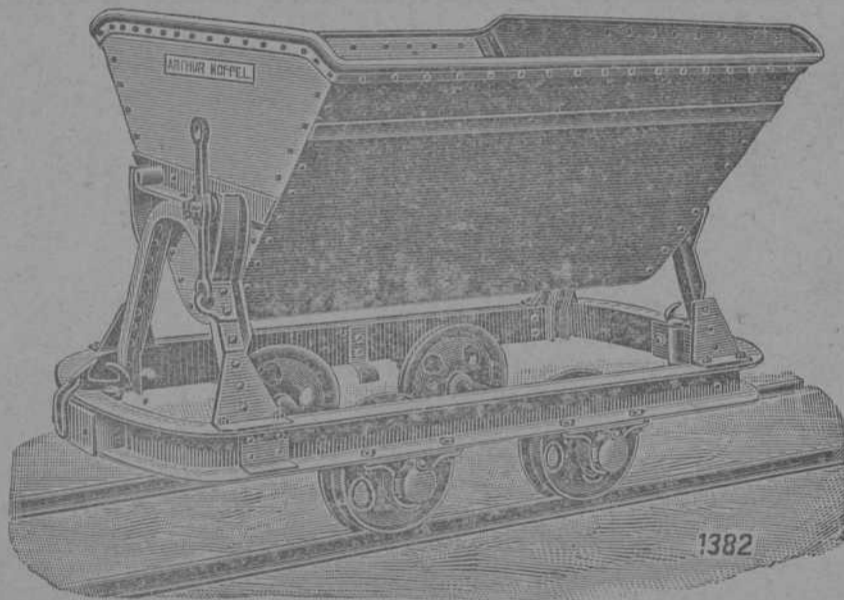

Locomotoras eléctricas y de vapor

SUCURSAL ESPAÑOLA

DE LA
COMPAÑÍA INGLESA



La Gresham

The Gresham Life Assurance
Society Limited

FUNDADA EN LONDRES EN 1848
Y ESTABLECIDA EN ESPAÑA DESDE 1848

SEGUROS SOBRE LA VIDA

Pólizas indisputables
Beneficios capitalizados
Primas muy moderadas
Y RENTAS VITALICIAS

Con la participación en el 90 por 100 de los beneficios, los Asegurados en esta Compañía gozan de todas las ventajas que les podría ofrecer una Sociedad mutua sin estar sujetos a sus responsabilidades.

LA GRESHAM tiene constituido el depósito exigido por las leyes fiscales vigentes, como garantía para sus Asegurados en España.

SUCURSAL ESPAÑOLA,
en el edificio propiedad de la Compañía, Alcalá, 38.—MADRID
OFICINA EN BILBAO, CALLE SOMBRERERÍA, 10
Inspector principal para el Norte y Noroeste,
Sr. D. RAMÓN BERTRAN

LA GUARDIA

(RIOJA ALAVESA)

OS FIÑOS • Elaboración Medoc.

ENTADOS CON MEDALLA DE ORO DE 1.ª CLASE
EN LA EXPOSICIÓN REGIONAL DE LOGROÑO

DE 1897

OSME PALACIO Y HERMANOS

BANCA REGISTRADA

Bodegas en LA GUARDIA (Rioja Alavesa) y DEUSTO (Vizcaya).

Depósito general: PLAZA CIRCULAR, 1.—Teléfono 34.

Se expenden también en los siguientes establecimientos de ultramarinos:

D. Miguel Hormascheas, Bidebarrieta, núm. 33.—D. Gregorio Arrarte, Estación, núm. 10.—D. Luis Auria, Correo, núm. 5.—Bros. Basturien y Arribi, Estufa, núm. 8.—Sra. Viuda de Aurre, Sombrerería, núm. 10.—Sergio Gutiérrez, Plaza Nueva, 10.—Fantaleón Nalda, Bertendona.

Altos Hornos de Vizcaya.—Bilbao

Sociedad anónima.—Capital social: 32.750.000 ptas.

FÁBRICAS DE HIERRO, ACERO Y HOJALATA EN BARACALDO Y SESTAO
LINGOTE AL COK DE CALIDAD SUPERIOR PARA BESSEMER Y MARTIN-SIEMENS
HIERROS PUDELADOS Y HOMOGÉNEOS
EN TODAS LAS FORMAS COMERCIALES

ACEROS BESSEMER, SIEMENS-MARTIN Y TROPENAS
EN LAS DIMENSIONES USUALES PARA EL COMERCIO Y CONSTRUCCIONES

Carriles Vignole

PESADOS Y LIGEROS, PARA FERROCARRILES, MINAS Y OTRAS INDUSTRIAS

CARRILES POHENIS Ó BROCA PARA TRANVÍAS ELÉCTRICOS

VIGUERÍA PARA TODA CLASE DE CONSTRUCCIONES

CHAPAS GRUESAS Y FINAS

CONSTRUCCIONES DE VIGAS ARMADAS PARA PUENTES Y EDIFICIOS

FUNDICIÓN DE COLUMNAS, CALDERAS PARA DESPLANTACIÓN

Y OTROS USOS

Y GRANDES PIEZAS HASTA 20 TONELADAS

Fabricación especial de Hojalata.—Cubos y baños galvanizados.—Latería para fábricas de conservas.—Envases de hojalata para diversas aplicaciones.—Impresión sobre hojalata en todos colores.

Dirigir toda la correspondencia á ALTOS HORNOS DE VIZCAYA.—BILBAO

LA PRESERVATRICE

La más antigua y la más importante de las Compañías de Seguros contra los accidentes personales.

Establecida en París en 1851.
Autorizada en España en 1896.

LA BADENSE

Seguros Marítimos,
Fluviales y Terrestres.

Establecida en 1840.

REPRESENTADAS POR

RAMÓN AMANN

BELOSTICALLE, 17. — BILBAO

Teléfono 177.

IBARRA Y COMPAÑÍA

ANTES
COMPAÑÍA VASCO-ANDALUZA

Servicio bisemanal de vapores
de escala fija de

BILBAO Á MARSELLA



TURBINAS

DE TODOS LOS SISTEMAS Y PARA TODOS LOS SALTOS

Especialidad en las Turbinas modernas americanas

“Francis” y “Pelton”

Tan buenas, sino mejores, que todas las extranjeras,
y muchísimo más baratas

Verdadero REGULADOR de precisión
Bombas centrífugas

DE ALTA PRESIÓN

para alturas hasta 250 metros y más.

INSTALACIONES ELÉCTRICAS EN GENERAL



Rueda turbina «Francis»

Averly y Compañía.—Bilbao

Representantes para las Locomóviles y Semilijas de R. Wolf, de Magdebourg

GRAN FÁBRICA DE ENTARIMADOS FINOS (PARQUETS)

Tomás Echeverría—Bilbao

La primera en España, fundada en 1877 y montada con maquinaria especial al igual de las mejores del Extranjero.

La única que puede responder y garantizar los productos de su fabricación, tanto en la exactitud de ajuste de los encuentros de las líneas en sus diferentes dibujos, por complicados que sean, así como por su solidez y esmerada perfección.

La única también que en esta clase de trabajos emplea maderas finas, completamente secas, de primera calidad y en sus colores naturales importadas directamente del Extranjero.

Especialidad en parquet sobre betún asfaltado, propios para iglesias, hospitales, casinos, etc., evitando con este procedimiento toda clase de humedades sin que para nada les afecte los cambios atmosféricos, por bruscos que sean, siendo, por lo tanto, los más higiénicos y económicos.

CARPINTERIA MECANICA Y ALMACEN DE MADERAS FINAS

VAPORES	Ts. r.	VAPORES	Ts. r.
Cabo San Martín.	1860	Cabo Roca	1515
Cabo San Vicente	1817	Itálica.....	1186
Cabo San Antonio	1756	Cabo Espartel.....	1833
Cabo Quejo.....	1747	Cabo Prior.....	1020
Cabo Peñas.....	1742	Cabo Silleiro.....	1020
Cabo Palos.....	1562	La Cartuja.....	892
Cabo S. Sebastián	1552	Triana.....	779
Cabo Ortegál.....	1511	Vizcaya.....	758
Cabo Nao.....	1551	Ibaizabal.....	739
Cabo Tortosa.....	1551	Cabo Oropesa.....	1860
Cabo Trafalgar...	1542	Cabo Coron.....	1860
Cabo Ceux.....	1517	Cabo Toriñana....	1860

LINEA DE BILBAO Á MARSELLA

Salida de Bilbao todos los jueves para los puertos de Santander, Coruña, Carril, Vigo, Huelva, Cádiz, Málaga, Almería, Cartagena, Alicante, Valencia, Tarragona, Barcelona, Palamós, Certe y Marsella.

El primero y tercer jueves de cada mes se recibirá también carga para los puertos de Algeciras, Adra, Motril, Aguilas, Garrucha y San Feliú de Guixol.

El jueves 11 de Agosto saldrá de este puerto el vapor

CABO SAN MARTIN

Su capitán Laucirica.
Admite carga y pasajeros para los puertos citados

LINEA RÁPIDA DE BILBAO Á BARCELONA

Salida de Bilbao todos los domingos para los puertos de Santander, Sevilla, Málaga, Alicante, Valencia y Barcelona.

El itinerario de esta línea está hecho de manera que, salvo circunstancias imprevistas, el viaje de nuestro puerto al de Barcelona y viceversa, se haga en 14 días.

El domingo 14 de Agosto saldrá de este puerto el vapor

CABO TORTOSA

Su capitán Cimiano.
Admite carga y pasajeros para dichos puertos.

Para tratar de carga ó pasaje dirigirse á los consignatarios: Bergé y Compañía.—Gran Vía, 3, principal.



MARIA 440 TON
 JOSEFA 280 "
 AMALIA 190 "
 ROSARIO 105 "
 ANTONIA 50 "

DIRECCIÓN
 POSTAL-ANTONIO BLANCO
 TELEGRÁFICA-BLANCO
 SE ALQUILAN-SE FLETAN

INTERESANTE A LA INDUSTRIA

DESINCRUSTANTE MARCO OLMOS
 CON REAL PRIVILEGIO DE INVENCIÓN. — FUERZA DE VAPOR

A los Sres. Armadores, Industriales, Maquinistas y Compañías de ferrocarriles se les recomienda el ya acreditado

DESINCRUSTANTE MARCO OLMOS
 que tan maravillosos resultados obtiene, pues á la par que quita las antiguas incrustaciones, evita la formación de las mismas en toda clase de calderas, sin atacar en lo más mínimo á ninguna clase de metal.—Depositario y representante único en Bilbao

DOR TEODORO H. DE MARURI
 ESTUFA, NÚM. 12

STEWARTS AND LLOYDS LTD.



Antes: A & J. Stewart and Menzies Ltd.
 Lloyd & Lloyd Ltd.

Glasgow
 Birmingham

La casa más importante del Reino Unido

Tubos y accesorios de hierro forjado para conducción de agua, gas, vapor y aire comprimido.

Tubos PERKINS para aparatos é instalación de calefacciones.

Tubos de hierro y acero para calderas de buques, locomotoras y máquinas fijas.

Grandes existencias en nuestras fábricas que facilitan el inmediato envío de los más grandes pedidos

SEGUROS

CONTRA EL RIESGO DE ACCIDENTES

CAJA DE PREVISIÓN Y SOCORRO DE BARCELONA

Primera compañía española de seguros sociales

EL FÉNIX

COMPAÑÍA FRANCESA DE SEGUROS CONTRA INCENDIOS

ASSICURAZIONI GENERALI

DE TRIESTE Y VENECIA

SEGUROS MARÍTIMOS

UNIÓN HULLERA Y METALÚRGICA

DE ASTURIAS

Representante en Vizcaya:

D. Ignacio de Abaitua

VICE-CONSUL DE LOS E. U. DEL BRASIL

Oficinas: Calle del Tivoli (Chalet),

Teléfono 99

TALLERES DE ZORROZA

OFICINAS: ZORROZA, BILBAO. — TELEGRAMAS: ZORROZA, BILBAO

CONSTRUCCION DE PUENTES, calderas de vapor, suelos de hierro, columnas y armaduras para edificios

MAQUINAS DE VAPOR, turbinas, tornos, máquinas para hacer remaches, taladros de pared, bombas de varios sistemas, transmisiones de movimiento.

MATERIAL PARA LA EXPLOTACION DE MINAS, tambores y frenos para placas inclinadas, templadores para hierro, vagones y volquetes para transportes de mineral.

HORNOS DE CALCINAR

INSTALACIONES COMPLETAS DE «LAVADEROS DE CARBÓN»

GRÚAS DE CORREDEIRA, para talleres, con movimiento á mano y por transmisión por cable, grúas para muelles, montacargas con freno automático.

COLUMNAS DE FUNDICIÓN, acorazadas y de aluminio.

MATERIAL FLOTANTE PARA FERROCARRILES, cambios de vía, placas giratorias, semáforos, taquímetros, etc.

LLAVES de paso de todas dimensiones para conducciones de agua á vapor.

Informes y presupuestos francos á quien los pida.

Sociedad General Española de Electricidad A. E. G.

MADRID — BILBAO — BARCELONA

DELEGACIÓN EN ESPAÑA Y PORTUGAL DE LA

Allgemeine Electricitaets.-Gesellschaft, Berlin

Capital desembolsado: 75 millones de francos.—Obreros y empleados: 15.000

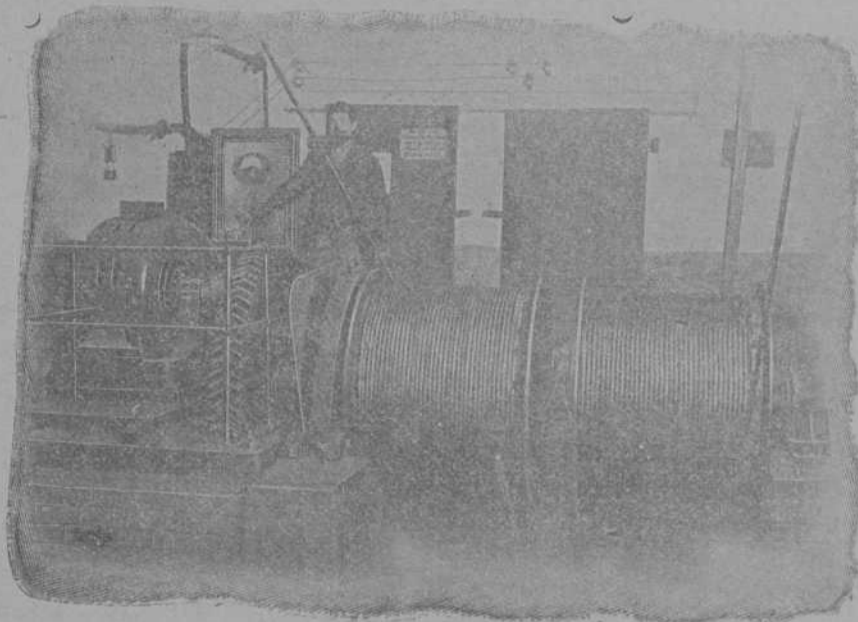

Torno doble para minas, movido por un motor de corriente alterna trifásica

DINAMOS Y

ELECTROMOTORES

LÁMPARAS DE NERNST

Y DE ARCO VOLTÁICO

CABLES Y ALAMBRES

PARA ALTA

Y BAJA PRESIÓN

APARATOS DE MEDICIÓN

INTERRUPTORES

Y SEGUROS

Sucursal en Bilbao

Astarloa, 3

Teléfono 1.036

Adolf Bleichert & C.^a, Leipzig-Gohlis, 100, Alemania,

fábrica la más antigua é importante para la construcción de

VÍAS AÉREAS

"SISTEMA BLEICHERT"

Medio el más sencillo y barato para el transporte de materiales en masa, de Carbón, Coke, Minerales, etc., etc.

Grúas Transportadoras

y otras clases

para la carga y descarga en masa de carbón, de minerales, etc., de y en buques así en mar como en ríos.

Grúas á brazo y por electricidad, cabrias, cabrestantes y toda clase de construcciones especiales del ramo.

Representante para España

PABLO HAEHNER, Ingeniero,
BILBAO

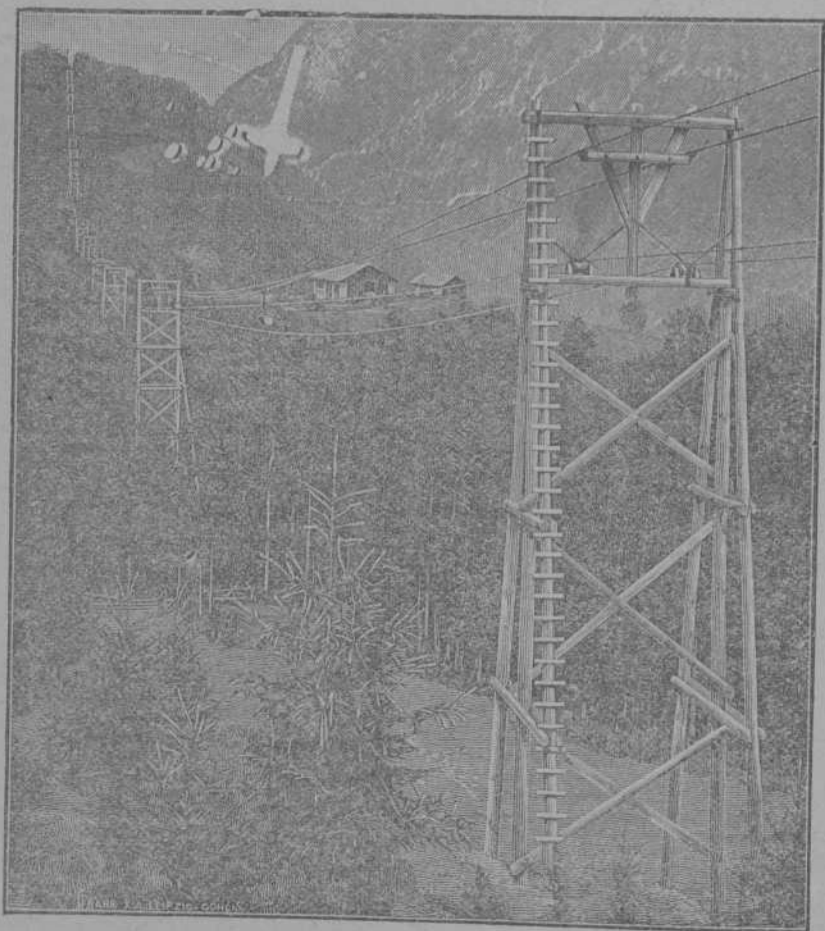

entidades, del propio modo que ha sido concedida la postal, por cuanto los fines que persiguen son beneficiosos á los intereses generales del país.

C) Devolver á D. Antonio Arango, de Cadiz, el ejemplar que de la Guía de Cadiz y su Provincia remitió á esta Corporación recomendando su adquisición.

D) Fué admitido como asociado á esta Cámara de Comercio D. Manuel Acha.

Fuera de la orden del día, el Sr. Presidente dió cuenta de los acuerdos tomados por los elementos que entienden en el acuartelamiento de la Guardia Civil en esta villa.

Se dió así mismo conocimiento de las publicaciones recibidas y del alarde de asuntos pendientes, con lo cual se levantó la sesión.

Firma este acta el Sr. Presidente accidental D. Luis Núñez conmigo el Secretario Archivero, que fui presente y certifico.

El Secretario Archivero, Manuel de Ozámitz.—El Presidente accidental, Luis Núñez.

Trust fracasado

El colosal *trust* naviero formado por el norteamericano Mr. Pierpont Morgan, puede darse por fracasado.

En el número 369 de nuestra REVISTA nos ocupábamos con gran extensión de las gestiones que hubo de realizar el referido Mr. Morgan hasta conseguir la formación del *trust*.

Nunca hemos sido partidarios de los *trusts*, y al tratar del naviero hicimos algunas observaciones para demostrar, que, á pesar del éxito financiero que según Mr. Morgan tendría en el curso de los años, no llegaría ni con mucho á obtener los rendimientos que pudieran alcanzar, por separado, cada una de las Compañías navieras que constituyen el citado *trust*.

Prueba elocuente de nuestras manifestaciones no la da el primer balance que la portentosa Sociedad acaba de repartir entre sus accionistas.

Las ganancias han alcanzado á la cantidad de 1.700.000 francos, cifra en extremo insignificante si se tiene en cuenta que el capital es de 850.000.000 francos, distribuidos en la forma siguiente:

En acciones ordinarias 300.000.000, en acciones preferentes otros 300.000.000 francos que devengan un interés de un 6 por 100, y por último, 250.000.000 francos en obligaciones con interés de 4 por 100.

Además existe una cláusula en los estatutos en la que se consigna que las obligaciones deberán ser amortizadas en un plazo máximo de 20 años ó de 5, en caso que conviniere á la Sociedad, al tipo de 5 por 100.

Los accionistas al conocer el balance, han expresado su disgusto de un modo di-

recto, á fin de que llegue á conocimiento de la Gerencia.

Asegúrase también que se realizan trabajos para convocar á una junta magna de accionistas, en la que se acordará el nuevo rumbo que por necesidad habrá de adoptar el *trust* naviero.

El fracaso no nos ha causado extrañeza, como tampoco nos lo producirá cuando en tiempo y no muy lejano, al *trust* americano de acero ó sea *United States Steel Corporation* le llegue la hora de la liquidación.

Nuevas Sociedades

INSCRIPTAS EN EL REGISTRO MERCANTIL

Pedro Zuazo y Compañía.—Sociedad regular colectiva con domicilio en Bilbao, constituida por D. Pedro Zuazo, D. Juan A. Ajuria-guerra, D. Demetrio de Arrola, D. Benito de Ecenarro, don Francisco Ansotegui, D. José María Mestraitua, D. Dionisio Legorburu y D. Francisco Zuazo, para la explotación de las canteras denominadas Charibaso-guetalagüeta, sitas en el barrio de Loyate, jurisdicción de Yurre. Duración de la Sociedad indefinida. Capital 50.000 pesetas que aportan 12.500 pesetas el Sr. Ajuria-guerra; 7.500 al Sr. Arriola y á 5.000 cada uno de los demás socios. Gerencia y uso de firma la tendrán los siete socios. Se constituyó el 9 de Abril ante el notario de esta villa D. Ildefonso de Urizar.

* * *

Real de Asua y Compañía.—Sociedad regular colectiva domiciliada en Bilbao, constituida por D. Emilio Ramón de Real de Asua y D. Emilio Vallejo para dedicarse al ramo de consignación de buques, operaciones bancarias, compra y venta de valores, préstamos, etc. Duración de la Sociedad 20 años. Capital 250.000 pesetas que aportan á iguales partes los referidos socios y que tendrán el uso de firma indistintamente los dos socios. Se constituyó el 17 de Mayo ante el notario de esta villa D. Francisco Hurtado de Sarachu.

El Anuario de la Bolsa

El Colegio de Agentes de Cambio y Bolsa de esta plaza ha publicado un Anuario detallando los valores admitidos á la contratación y cotización públicas.

La siguiente advertencia preliminar da exacta cuenta de la importancia del libro que nos ocupa y explica claramente lo que es:

«En servicio exclusivo de los públicos intereses, el Colegio de Agentes de Cambio y Bolsa de Bilbao venía acariciando la idea de publicar cuantos datos tuviera en su poder relacionados con los valores admitidos á la contratación y cotización ofi-

ciales. Hoy lleva á la práctica la idea y ofrece al público este volumen.

No es una obra perfecta, ni mucho menos. Quizá sobren en él algunos datos innecesarios: quizá falten otros de importancia. Sin embargo, el cuerpo de información bursátil oficial está iniciado. El trabajo sucesivo, modificando y reformando el primer intento, irá lenta pero seguramente perfeccionando este.

Para ello no ha de ser necesario sino que todas las Compañías suministren á la Secretaría en interés del público y de sí mismas, como lo han hecho hasta el presente la mayor parte, cuantos datos se consideren precisos para llegar al conocimiento de la marcha regular de cada una, ayuda muy eficaz para fijar el valor comercial aproximado de sus títulos respectivos y medio seguro de que las entidades que por sus negocios se dedican á la compra-venta de fondos públicos ó mercantiles ó los particulares que por sus necesidades los compran ó vende, logren tener á mano en un momento dado un sintonio histórico de la creación, funcionamiento y resultado económico de las entidades ó Sociedades emisoras de los mismos.

En el ensayo que hoy ofrecemos al público en este espíritu informado, se ha procurado recopilar con claridad y concisión, á mas de otros datos que puedan servir de elemento de juicio, los que se refieren á la creación ó constitución de cada Compañía, Capital social, Obligaciones emitidas, Administración, modo de repartir los ingresos sociales, el nombre de los Sres. que componen la Junta de Gobierno ó el Consejo de Administración y el número y entidad de los dividendos repartidos.

Procuraremos en el porvenir, enmendar los errores, corregir los defectos de estos datos y ampliar la información anual que hoy comenzamos á otros extremos de interés, tales como el domicilio social de la respectiva Compañía, balance anual de esta y descripción de los títulos emitidos.

Y una vez completa á nuestro juicio la información de que hablamos, respecto á los valores cotizables en nuestra Bolsa, únicos á los que hoy nos referimos, lo hemos de ampliar también, en apéndices, si no á todos los valores comerciales, cosa poco menos que imposible, á los que mayor movimiento alcanzan de ordinario en nuestro mercado bursátil.

Con las precedentes líneas creemos haber justificado los motivos de la aparición de este ensayo de *Anuario oficial de valores admitidos á la contratación y cotización públicas en la Bolsa de Comercio de Bilbao*, así como conceptuamos que hemos expuesto una idea ligera de su contenido y los propósitos que para el porvenir nos animan.

Aún cuando esta obra sin duda ha de darnos no pequeña labor que quizá no sea pródiga en resultados materiales beneficiosos, la hemos de ir realizando con gusto, como nos conste que el público adquiere en ella el más pequeño dato de interés.»

La minería en España en 1903

(Continuación)

ÁVILA

Minas improductivas, 28.

No se ha trabajado en ninguna mina de esta provincia. Se ha concedido un título de propiedad con 12 hectáreas, y caducado siete minas con 352 hectáreas, quedando existentes 28 minas con una superficie de 729 hectáreas.

**

BADAJOS

Minas productivas, 26; idem improductivas, 1.197; fábricas inactivas, 1.

Laboreo.—Aunque las minas de plomo en explotación en el año de 1903 han sido en menor número que en 1902, hay un aumento de producción de 2.278 toneladas, debido sin duda á la mayor actividad del laboreo en aquellas que explotan las Compañías más importantes que trabajan en esta provincia. En el grupo de las del *Borracho*, cuyos trabajos estaban interrumpidos, han instalado una máquina y están desaguando las labores para proceder de nuevo á la explotación.

La mina *Ya te lo decía*, de hierro, del término de Fuente del Arco, única que se explotó el año anterior, no se ha trabajado este año. Sus dueños se han ocupado en terminar la instalación del cable aéreo que une aquella mina y otras con la estación de Fuente del Arco, y que empezará á funcionar en breve, siendo de esperar una abundante explotación en aquellos criaderos. En los términos de Alburquerque, San Vicente, Oliveira y Alconchel, han sido renunciadas las concesiones de hierro por las Compañías bilbaínas, después de practicar bastantes trabajos de investigación sin obtener favorable resultado. Por hoy, queda, pues, reducida la explotación de hierro á los criaderos de Sierra Jayona, de Fuente del Arco.

La producción de zinc, obtenida solamente en la mina *La Constante*, del término de Santa Marta, ha disminuído en 155 toneladas, y la de vanadio, en la misma mina, ha aumentado en 141. Vendidas á una Sociedad francesa en 450.000 francos las concesiones que rodean á *La Constante*, se confía en un buen aumento de producción de dicha sustancia, una vez hechas las instalaciones que se propone la mencionada Sociedad para efectuar un laboreo de consideración.

Nada podemos decir de la cuenca de carbón de Villagarcía y Llerena. Los sondeos practicados, que no dieron resultado, no han vuelto á reanudarse.

**

BALEARES

Minas productivas, 10; idem improductivas, 111; fábricas en actividad, 16.

La producción de lignito, á pesar de no haber mejorado los precios del carbón, ha

sufrido algún aumento, debido en su casi totalidad á la mayor cantidad producida de cemento hidráulico, cal y yeso, para cuya fabricación se emplea el lignito de inferior clase.

**

BURGOS

Minas productivas, 4; idem improductivas, 401; fábricas inactivas, 2.

Ninguna variación digna de anotarse ha habido en la minería de la provincia de Burgos. Toda la explotación ha seguido reducida á las hullas de la Sociedad *The Sierra Company Limited* y á la obtención de alguna cantidad de kaolín y de sal común.

En la mina *Pablo*, de la citada Sociedad, se explotaron 3.746 toneladas de hulla, cantidad muy poco mayor á la obtenida el año anterior y destinada en parte á la alimentación de sus máquinas, y el resto se utilizó en Burgos. Hallaron ocupación en estas minas 64 obreros, y el número de máquinas de vapor fué de cinco con 106 caballos.

Esta Sociedad, que es la que construyó el ferrocarril de Monterrubio á Villafría para el transporte de los minerales de hierro del coto de Monterrubio, no ha explotado el pasado año estos minerales por lo elevado de los transportes desde Villafría á Bilbao por la línea del Norte, según nuestros informes.

De la mina *Bienvenida* se obtuvieron 2.098 toneladas de kaolín, 102 toneladas menos que en el año precedente, trabajando en ella tres obreros durante el año. El producto obtenido se vendió en Bilbao.

La obtención de la sal común se hace en las minas *Santa Bárbara* y *San Narciso* extrayendo de dos pozos de 20 y 40 metros de profundidad el agua salada con concentración de 23°, valiéndose de bombas movidas por dos ruedas hidráulicas con fuerza total de siete caballos. La evaporación se lleva á cabo en eras bajo la acción del calor solar, y en tales condiciones sólo pueden utilizarse para el trabajo los meses de verano. La producción fué aproximadamente la misma que la del año anterior en estas minas, no constando que se hayan explotado las salinas de Miranda de Ebro.

El valor de la producción obtenida fué en total de 35.089 pesetas, y comparado con el de 1902, resulta una diferencia considerable en menos aquélla que ésta debida principalmente á que se explotó en 1902 un total de 2.685,60 toneladas de sal común en tres salinas, y en 1903 sólo consta la explotación de 469 toneladas en una salina.

**

CÁCERES

Minas productivas, 9; idem improductivas, 158.

En la estadística de 1903 figura una mina productiva más que en el año anterior, por haber estado en productos las dos

minas, de un mismo grupo, *San Roque* y *San Fernando*, del término de Aldeacentenera, de mineral de zinc.

La mina *Serafina*, de plomo argentífero, del término de Trujillo, nada ha producido, y únicamente ha tenido trabajos de conservación y de reconocimiento.

De la comparación de las estadísticas de 1902 y 1903, resulta:

Amblygonita.—Disminución de 23,80 toneladas en 1903.

Zinc.—Aumento de 130 toneladas en 1903.

Fosforita.—Disminución de 26 toneladas en 1903 para las concesiones de fosfarita, y respecto á las explotaciones en terrenos particulares, ha disminuído, en 1903, en 483 toneladas.

En los demás minerales no ha habido producción alguna.

En el ramo de beneficio, aumento de 200 toneladas en 1903 en la producción de abonos químicos.

**

CÁDIZ

Minas productivas, 1; idem improductivas, 65.

En esta provincia no ha habido en producto más mina que *Nuestra Señora de los Dolores*, del término municipal de Jerez de la Frontera, que explota alúmina, que ha sido laboreada durante seis meses. Los jornales que se han pagado en esta explotación, han oscilado de 1,25 á 2,50 pesetas, con jornadas de ocho horas.

**

CANARIAS

Minas productivas, 1; idem improductivas, 4.

De esta provincia sólo se tiene conocimiento, por las relaciones del 3 por 100 del producto bruto, de la existencia de una mina de piedra pómez titulada *Sociedad explotadora de minerales de Tenerife*, con una producción de 30 toneladas á 10 pesetas, que importan 300 pesetas, correspondiente á nueve meses de explotación.

**

CASTELLÓN

Minas productivas, 2; idem improductivas, 127.

En esta provincia la minería continúa la marcha iniciada el año anterior, aun cuando la producción ha disminuído bastante de la correspondiente al citado año.

Notas sueltas

En atenta circular se nos comunica que con motivo del fallecimiento de D. Félix Saralegui y Arana, jefe de la casa «Félix Saralegui», seguirá dicha casa en sus negocios de efectos navales y pinturas, bajo la razón social «Testamentaria de Félix Saralegui».

La reforma del Reglamento de la Bolsa, acordada por el Consejo de Ministros en su última reunión, y relativa á la reducción del número de Agentes á 60 en Madrid, obedece á gestiones de la Junta sindical, que, según parece, se propone recabar, sobre la base de dicha reforma, otras que vendrían á constituir una verdadera reorganización, respecto de la cual no andan unánimes los pareceres.

Para construir un ferrocarril de Camargo á la isla de Oleo, en la provincia de Santander, se ha concedido á la Sociedad «Nueva Montaña» el derecho de ocupación del terreno en que ha de emplazarse la línea. Esta obra será de gran utilidad para el movimiento industrial de aquella región.

En reunión celebrada en el Centro Industrial á la que asistieron representantes de las diferentes entidades económicas de esta villa, se acordó proponer al abogado D. Luis Práxedes Aransolo, para vocal que represente á los patronos en la Junta local de Reformas Sociales.

Los Sres. Villaamil, Villabaso y Ocharan, directores de los Bancos de España, Bilbao y Vizcaya respectivamente, han celebrado una conferencia con la Comisión de obligacionistas guipuzcoanos de la línea del ferrocarril de Elgoibar á San Sebastián, á fin de ver el modo de llegar á un acuerdo amistoso antes de que la Compañía ferroviaria se vea precisada á ir á la quiebra.

Se asegura que los mencionados señores han obtenido de la Comisión de referencia toda clase de facilidades para conseguir lo que se proponen.

También los amigables componedores que entienden en las diferencias surgidas entre las Compañías de Bilbao á Durango y Durango á Zumárraga, llevan muy adelantados los trabajos, habiendo solucionado algunos de ellos y dado cuenta de las resoluciones á las precitadas Empresas.

Boletín minero

Fletes de mineral

Bilbao á Cardiff, vapor *Colloaud*, 3/9
 Bilbao á Maryport, vapor *Pomaron*, 5/1 1/2
 Bilbao á Newport, vapor *Austria*, 3/9
 Benisaf á Barrow, vapor 2.800 toneladas, 7/3 F. T.
 Huelva á Estados Unidos, vapor 3.300 toneladas, 8/6
 Huelva á Estados Unidos, vapor 2.100 toneladas, 8/6 y 9/ si dos puertos.
 Escombrera á Amberes, vapor 3.000 toneladas, 7/7 1/2 F. D.
 Bilbao á Dunkerque, vapor *Plencia*, 4/7 1/2
 Bilbao á Dunkerque, vapor *Elantsobe*, 4/7 1/2
 Bilbao á Grangemouth, vapor 1500 toneladas, 4/1
 Dicio á Cardiff, vapor *Ninian Stuart*, 3/10 1/2

Fletes

El mercado de fletes completamente paralizado.

Mercado de carbón

Apenas se han hecho transacciones en la presente semana.

Los precios corrientes hoy son de 14/ á 14/6 los Cardiff superiores, 13/6 á 13/3 los de segunda y 11/6 á 13/6 los Monmouthshires más 1/ de impuesto.

Mineral exportado durante la semana: para el extranjero, 90.164.590 kilos; Cabotaje, 1.944.640 Total 92.109.230.

Cotización del hierro en Glasgow

Según despachos recibidos por el Círculo Minero de Bilbao.

Día	Escocia	Hematites	Ptas.
2	51/9	52/7	
3	51/9	52/7	
4	51/10	52/7	
5	51/10	52/7	

Linares

Artículo	Unidad	Ptas.
Plomo dulce en barras	qq.	17,09
» » pequeñas	»	18,09
Balas	»	21,09
Sulfuros, 50 por 100	»	11,55
Carbonatos 50 por 100	»	15,00
Alcohol de hoja	»	15,00
Perdigones	»	20,59
Tubos y planchas 100 k	»	47,09
Albayaalde	»	00,09

Marsella

Artículo	Unidad	Ptas.
Plomo dulce 1.ª fusión	F.	34,50
» 2.ª »	»	33,50
Laminado y en tubos	»	35,00
Minio	»	40,00

Middlesbrough

Artículo	Ptas.
Hierro en barras	L.6-100
» palastro	0-6-15
Acero (planchas)	x 5-100

Londres

Artículo	Unidad	Ptas.
Zinc clases especiales	Lib.	22-10-0
En planchas	Lib.	25-0-0
Marcas ordinarias	Lib.	22-7-9

BILBAO

Artículo	Unidad	Ptas.
Carbonato 1.ª de	»	12/3 á 12/0
» 2.ª de	»	10/4 á 11/0
Rubio 1.ª de	»	11/2 á 11/5
» 2.ª de	»	9/3 á 10/5
Campanil 1.ª de	»	11/2 á 11/4
» 2.ª de	Sh.	9/6 á 10/2
Hematite	»	10/6 á 11/7
Lingote de Fundición	Ptas.	107 Tn.
» Año	»	102 »
Barras dimensiones corrientes	»	315 »
Angulos precio medio	»	3 5 »
Viguería precio medio	»	230 »
Carriles pesados id.	»	210 »
» ligeros id.	»	230 »
Chapas id.	»	330 »
Hojalata caja marca B.	»	30,50 caja

Información marítima

IMPORTACIÓN DEL EXTRANJERO

BUQUES con carga entrados en este puerto desde el día 30 de Julio al 5 de Agosto de 1904.

DIA 30.—Vapor español *Izaro*. De Rotterdam: 2080750 k carbón, Blas Otero y Compañía.

Vapor español *Uriarte*. De Abo: 37379 piezas de madera, Viuda de H. Lund y Clausen.

De *Laprick*: 673 piezas de madera, para la misma.

DIA 31.—Vapor español *Kontsesi*. De Bayona: 8 barriles 200 k alquitran vegetal, J. González; 100 paquetes y 10 fa-

jos de madera, Socios de la Peña; 4000 tablas, J. Abrisqueta; 1 caja 15 k kilos tejidos y alfombras, M. Bilbao; 500 paquetes tablillas, Tapia Hermanos; 3200 sacos 220600 k superfosfato de cal, á la orden. Total 222158 k y 4610 bultos mader.

Vapor español *Bermeo*. De Newcastle: 2576121 k cok, Altos Hornos de Vizcaya.

Vapor uruguayo *Bakio*. De Newcastle: 3061900 k carbón, Altos Hornos de Vizcaya.

DIA 1.º—Vapor español *Plencia*. De Newcastle: 2184636 k cok, Altos Hornos de Vizcaya.

Vapor alemán *Uhlenhorst*. De Newport: 862750 k carbón, á la orden.

DIA 2.—Vapor español *Austria*. De Cardiff: 1904400 k carbón, The Orconera Iron Ore.

DIA 3.—Vapor español *Elantsobe*. De Newcastle: 3312046 k carbón, Altos Hornos de Vizcaya.

Vapor belga *Seresia*. De Amberes: 60 cajas 8080 k hierro batido, Hijos de L. Yohn y Compañía; 26 id. 3341 k id., 14 bultos 4653 k piezas de máquinas, 144 sacos 9952 kilos botellas vacías, 20 cajas 1549 k objetos de hierro y latón, A. Conrad y Compañía; 59 bultos 4040 k piezas de maquinaria, Igartua y Gaminde; 24 bultos 4874 k id. id., J. Caballero; 16 cajas 340 k pernos, A. Taubmann; 2 bultos 390 k piezas de maquinaria, Basterra é hijos; 2 cajas 1621 k maquinaria, 22 canillas 4505 k cables eléctricos, Yanke Hermanos; 205 bultos 69404 kilos material para azucarera, Arteche y Zulaica; 4 cajas 407 k artículos de estaño, Chávarri y Compañía; 5 barriles 1030 k alquitran mineral, J. L. Ansoleaga; 14 bultos 810 k sacos vacíos, T. Rementería; 50 bultos 25650 k ruedas con ejes, M. Corral; 279 atados 6861 k traviesas de acero, 32 piezas 1016 k acero en barras, 2 cajas 345 k grapas de hierro, 4 id. 84 k tornillos, 2 piezas 357 k vagonetas, 32 bultos 657 k hierro manufacturado y cajas de engrase, 6 atados 644 k placas giratorias, 50 piezas 1598 k ruedas y ejes, A. Koppel; 6 cajas 310 k utensilios químicos, 1 caja 35 k hornillos á gas, G. Gutiérrez; 2 bultos 82 k correas de algodón y accesorios, Sociedad Harino-Panadera; 20 rollos 408 k alambre de cobre, Compañía Ahlemeyer; 1 caja 24 k ropa usada, V. Jacquemin; 1 caja 112 kilos maquinaria, E. Betsellere; 1800 sacos 99000 kilos puzolana, 14 barriles 1707 k grasa, 2 cajas 107 k id., 8 barriles 1642 k grasa mineral, 15 id. 283 k aceite mineral, 12 id. 2418 k alquitran, 1087 sacos 50000 k superfosfato de cal, 30 barriles 11321 k mineral de cobre, 2000 sacos 100000 k cemento, 10 cajas 2003 k vidrio plano, 8 barriles 1662 k aceite mineral, á la orden. Total 432426 k.

Vapor español *Juan Cunningham*. De Amberes: 19 bultos 2756 k ferretería, artículos de cocina y máquinas, 6 id. 1318 kilos cadenas y ferretería, 3 fardos 114 kilos correas y tiras de cuero, 40 atados 2176 kilos acero, A. Conrad y Compañía; 7 bultos 259 k bombas de hierro, Morgan y Elliott; 45 bultos 5085 k azul ultramar, Sociedad Española de Droguería; 8 cajas 1103 kilos pernos, 3 id. 579 k hierro manufacturado, 1 caja 230 k agujas, B. Manjarrés; 1 caja 29 k piezas de hierro, 1 caja 127 k cañones para escopetas, 14 atados 632 k hierro laminado, Yanke Hermanos; 10 cajas 3311 k pernos, Arechavaleta y Richter; 36 idem 12265 k vidrio, Murguía y Sánchez; 2 piezas 2127 k calderas de fundición, Sociedad Franco española de Trefilería; 5 barriles 1185 k loza, J. M. Amézaga; 4 id. 768 kilos id., Hijo de A. Cortina; 7 bultos 2150 k tornillos y ganchos de hierro y latón, A. Taubmann; 17 barriles 1177 k ácido bórico, T. Zubiria y Compañía; 48 bultos 1335 kilos ejes y hierro obrado, J. Albizua y Compañía; 12 cajas 3666 k material eléctrico, Ansuátegui é hijo; 3 balas 152 k cuerda de cáñamo, Compañía Ahlemeyer; 4 balas

BUQUES ENTRADOS

Importación del Extranjero desde el 30 de Julio al 5 de Agosto

Número de orden	Día	Aparejo	Pabellón	Matrícula	Nombre del buque	Toneladas de registro	Capitán	Toneladas de carbón	Kilogramos de bacalao	Kilogramos de madera	Kilogramos de trigo	Kilogramos de carga total	Procedencia	Observaciones
<i>Sumas anteriores.</i>								333876	4786835	6452727	3164428	495205365		
1094	30	Vapor	Español	Bilbao	Izaro	1098	P. Aldámiz	2081				2081750	Rotterdam	Altos Hornos
1095	"	"	"	Idem	Onton	1590	D Naveranzacona	"	"	"	"	"	Rouen	Lastre
1096	"	"	"	Idem	Begoña	1717	F. Sarasola	"	"	"	"	"	Rotterdam	Idem
1097	"	"	Inglés	Londres	Abchurch	1004	J. Williamson	"	"	"	"	"	Rouen	Idem
1098	"	"	"	S. Shields	Innesmoor	835	W. Steele	"	"	"	"	"	Saint Nazaire	Idem
1099	"	"	"	Cardiff	Dunsley	1254	B. T. S Roper	"	"	"	"	"	La Rochelle	Idem
1100	"	"	"	S. Shields	Cossack	525	T. Mountain	"	"	"	"	"	Oporto	Idem
1101	"	"	"	Sunderland	Defontaine	659	W. R. Edwards	"	"	"	"	"	Saint Nazaire	Idem
1102	"	"	Español	Bilbao	J. M. Pinillos	1492	C. Goicoechea	"	"	"	"	"	Newport	Idem
1103	1	"	"	Idem	Bermeo	1681	G. San Vicente	2576	"	"	"	2573121	Newcastle	Altos Hornos
1104	"	"	Uruguay	Montevideo	Bakio	1263	E. Meaurio	3062	"	"	"	3061900	Idem	Idem
1105	"	"	Francés	La Rochelle	La Vienne	814	B. Maufret	"	"	"	"	"	Bayona	Lastre
1106	"	"	Inglés	Londres	Addington	1035	R. Burdon	"	"	"	"	"	Saint Nazaire	Idem
1107	"	"	"	Stockton	Hawmby	1361	O. Owen	"	"	"	"	"	Chantenay	Idem
1108	"	"	"	Newport	Goldcliffe	743	W. Ladd	"	"	"	"	"	Briton Ferry	Idem
1109	"	"	"	Stockton	Lackemby	1348	M. A. Fisker	"	"	"	"	"	Burdeos	Idem
1110	"	"	"	Cardiff	Gwentland	911	J. H. Lighfoot	"	"	"	"	"	La Pallice	Idem
1111	"	"	Español	Bilbao	Sardinero	1274	F. Estarellas	"	"	"	"	"	Saint Nazaire	Idem
1112	"	"	"	Idem	Udala	1374	J. Cola	"	"	"	"	"	Chantenay	Idem
1113	"	"	"	Idem	Gorbea	1242	E. Gomeza	"	"	"	"	"	Saint Nazaire	Idem
1114	2	"	Inglés	Newport	Lyndhurst	1343	J. T. Pearce	"	"	"	"	"	Newport	Idem
1115	"	"	Belga	Amberes	P. Elisabeth	1540	O. Rein	"	"	"	"	"	Amberes	Idem
1116	"	"	Inglés	Newcastle	Holderness	1047	W. B. Potts	"	"	"	"	"	Bayona	Idem
1117	"	"	"	Glasgow	Knarwater	1702	A. M. Arthur	"	"	"	"	"	Grangemont	Idem
1118	"	"	Alemán	Stettin	Uhlenhorst	439	W. Grunberg	863	"	"	"	862750	Newport	Orden
1119	"	"	Español	Bilbao	Plencia	1644	A. Arcocha	2185	"	"	"	2184686	Newcastle	Altos Hornos
1120	"	"	Belga	Amberes	Seresia	1502	G. Krüger	"	"	"	"	432426	Amberes	Varios
1121	3	"	Español	Sevilla	J. Cunningham	810	F. Echevarria	"	"	"	"	183578	Idem	Idem
1122	"	"	"	Idem	Moratin	632	J. Boix	"	"	"	"	48470	Londres	Idem
1123	"	"	"	Bilbao	Elantsobe	1451	L. Izpizua	3312	"	"	"	33 2046	Newcastle	Altos Hornos
1124	"	"	"	Idem	Austria	956	P. Gotia	1904	"	"	"	1.0440	Cardiff	Orconera I. O.
1125	"	"	Inglés	Cardiff	Collivand	871	W. R. Davies	"	"	"	"	"	Idem	Lastre
1126	"	"	Español	Bilbao	Erandio	1735	G. Aguirre	"	"	"	"	"	Barrow	Idem
1127	"	"	"	Idem	Archanda	1299	S. Luzarraga	"	"	"	"	"	Saint Nazaire	Idem
1128	4	"	Inglés	Hartlepool	Circassia	823	J. Loynes	1518	"	"	"	1518135	Newcastle	Orden
1129	"	"	Alemán	Bremen	H. A. Nolze	483	G. Bullerdieck	"	"	"	"	305657	Amberes	Varios
1130	"	"	Noruego	Christiania	Garonne	664	E. Quale	"	"	"	"	331711	Dramen	Papelera Española
1131	"	"	"	Idem	Frogner	691	A. Pedersen	"	"	"	"	"	Nantes	Lastre
1132	"	"	Belga	Amberes	Cockerill	1551	C. Ferange	"	"	"	"	"	Rocheport	Idem
1133	"	"	Noruego	Christiania	Navarra	705	E. Brekke	"	"	"	"	"	Nantes	Idem
1134	5	"	Español	Bilbao	Poveña	1305	T. Gaueca	1937	"	"	"	1936620	Newcastle	Altos Hornos
1135	"	"	Inglés	Newport	Cliveden	1035	E. Williams	"	"	"	"	"	La Rochelle	Lastre
TOTALES.....								353244	4786835	6452727	3164428	425941815		

Importación de Cabotaje desde el 30 de Julio al 5 de Agosto

Número de orden	Día	Aparejo	Pabellón	Nombre del buque	Toneladas de registro	Capitán	Kilogramos de carbón	Kilogramos de cemento	Kilogramos de carga total	Procedencia	Receptores	Consignatario ó corredor
<i>Sumas anteriores.</i>							68328720	5200400	121082622			
796	30	Baland.	Español	Carmen Angeles	16	B. Bengoechea	"	"	12000	Santoña	Orden	Arriaga
797	31	Vapor	"	Juanita	686	J. Rotella	"	"	126474	Barcelona esc.	Varios	Aznar
798	"	"	"	Maria Cruz	85	J. Suárez	"	"	11350	Santander	Idem	García
799	"	Polacra	"	José Ron	72	S. Murias	120000	"	120000	Gijón	La Basconia	Vicuña
800	"	Baland.	"	Lequeitio	16	F. Aranzamendi	"	"	"	Lequeitio	Lastre	Arriaga
801	1	Vapor	"	Santoña	36	E. Olavarrieta	"	"	10550	Castro	P. Acha	García
802	"	Baland.	"	Aquech	20	J. P. Ortube	"	"	"	Bermeo	Lastre	Arriaga
803	2	Goleta	"	Manolo	75	M. González	"	"	172000	Suances	Fábrica. S. Francisco	Vicuña
804	"	Vapor	"	Progreso	114	C. Sebastián	"	"	9432	Gijón	Varios	Maruri
805	"	"	Alemán	A. W. Kafemann	521	A. Düring	"	"	"	Pasajes	Lastre	Orbe y G.
806	"	"	Español	Maria	175	F. Cortázar	430000	"	430000	Avilés	M. Calle	López
807	"	Baland.	"	Nueva Unión	20	S. Badiola	"	"	"	Lequeitio	Lastre	Arriaga
808	"	Vapor	Alemán	Orconera	848	A. Bartels	"	"	"	Santander	Idem	Erhardt
809	3	"	Español	Matias F. Bayo	856	F. Vigil	"	"	50249	Barcelona esc.	Varios	Aznar
810	"	"	"	Cabo Oropesa	909	V. Urutia	"	"	269502	Idem	Idem	Bergé y C.
811	"	"	"	Comercio	74	E. Cancio	"	"	9836	Gijón	Idem	Vicuña
812	"	"	"	Moratin	632	J. Boix	"	"	4200	San Sebastián	Yanke Hermanos	Asqueta
813	"	Goleta	"	Piedad	78	G. Chopitea	170000	"	170000	Gijón	R. Larrondo	Vicuña
814	"	Baland.	"	Concepción	19	N. Esteban	"	43500	43500	Zumaya	E. de Arriaga	Arriaga
815	"	"	"	San Pedro	30	P. Egurrola	"	"	30000	Lequeitio	Idem	Vicuña
816	"	Pailebot	"	Simón	28	S. Ibarlucea	"	"	3115	Bermeo	Idem	Arriaga
817	"	Vapor	"	Rosalía	40	B. Casariego	"	"	"	Gijón	Lastre	Vicuña
818	4	Goleta	"	J. Villamil	65	R. Diaz	130000	"	130000	Idem	La Basconia	Idem
819	"	Baland.	"	Evaristo	23	V. Basterrechea	"	"	12000	Santoña	Orden	Arriaga
820	"	"	"	Corazón de Jesús	15	G. Chapitea	"	"	2750	Lequeitio	E. de Arriaga	Idem
821	5	Vapor	"	Jovellanos	288	G. Navarro	550000	"	550000	Gijón	Altos Hornos	I. Abaitua
822	"	"	Inglés	Perseverance	630	J. H. Nesbitt	"	"	"	Pasajes	Lastre	Macleod
823	"	"	Español	Maria Magdalena	75	J. Casariego	"	"	32690	Gijón y Stder.	Varios	García
TOTALES.							6728720	5243900	1432523			

BUQUES SALIDOS

Exportacion al Extranjero desde el 30 de Julio al 5 de Agosto

Dia... Número de orden.....	Apa- rejo	Pabellón	Nombre del buque	Toneladas de registro.....	Kilogramos de mineral..	Kilogramos de lingote..	Kilogramos de vino co- mun.....	Kilogramos de carga go- neral.....	Cargador	Destino	Punto de carga	Nombre de la mina según factura
<i>Sumas anteriores..</i>				2148583961	20972030	5646797	6008661					
1077 30	Vap.	Inglés	Yukon	565	357290	1015000	380		Altos Hornos y otros.	Swansea	Sestao	Calamina y plomo
1078 »	»	»	Thyrby.....	1284	2711830	»	»	»	Edmundo W. Gumb..	Rotterdam	Portugalete	Catalina y Safo
1079 »	»	»	Behera.....	1057	2088340	»	»	»	Dyer y Martyn	Glasgow	F. Belga	Bga., S. Bto. S. Ant. y Marquesa
1080 »	»	Español	Górliz.....	1049	2571260	»	1287	264	A. Aznar y C. ^a	Rotterdam	Triano	Confianza y Lorenza
1081 »	»	Noruego	Nervión.....	719	1547840	»	180	»	Federico L. Dubus...	Middlesbro	F. Belga	Concha
1082 »	»	Español	Uriarte núm.2	1898	3247370	»	1040	284	Antonio López.....	Maryport	Portugalete	San Antonio
1083 »	»	Inglés	Victoria.....	1021	2266410	»	»	»	Luis Ocharan	Glasgow	Cadagua	Malaespera
1084 »	»	»	Sunbeam.....	1154	2628880	»	»	»	J. M. de las Rivas....	Idem	Triano	Unión, Amistosa y S. José
1085 »	»	»	Fontypridd...	909	2109580	»	»	»	Motsch, Cháv. y Gan.	Maryport	Idem	Dolores, Aur. ^a , B. Estr. ^a , ó Isab. ^a
1086 »	»	Español	Cobetas.....	1371	314350	»	500	990	Félix Abáso.....	Tyne-Docks	F. Belga	Concha
1087 »	»	»	Norte.....	141	»	»	»	»	Salió en lastre.....	Bayona	Lastre	Lastre
1088 31	»	Inglés	Edinburgh....	1040	2374370	»	»	»	Dyer y Martyn	Cardiff	Portugalete	San Antonio
1089 »	»	Español	España.....	845	2100000	»	492	»	Gustavo Motschman.	Newport	Olaveaga	Hematites
1090 »	»	»	Lekeitio.....	1454	3561300	»	710	314	A. Aznar y C. ^a	Middlesbro	Indauchu	Abandonada
1091 »	»	Inglés	Deerhound...	1052	2280050	»	»	»	Luis Núñez.....	Cardiff	Olaveaga	S. Luis y Rosita
1092 1	»	»	Cairo.....	1067	2348080	»	»	»	Kreizner y Santban..	Glasgow	Triano	Confianza, Lorenza, La Huerta
1093 »	»	Francés	St. Pierre....	571	1027490	»	300	49950	Federico L. Dubus...	Dunkerque	F. Belga	Concha
1094 »	»	Español	Oria.....	301	605000	»	»	»	C. ^a Min. ^a Arrázola...	Garston	Olaveaga	Triunfante (1)
1095 »	»	Inglés	Porthcawl....	920	2329780	»	»	»	J. M. de las Rivas....	Middlesbro	Triano	Unión y Amistosa
1096 2	»	Español	Ogoño.....	1487	3396770	»	1010	»	Federico L. Dubus...	Dunkerque	F. Belga	Concha
1097 »	»	Noruego	Calliope.....	913	1571310	»	»	»	E. W. Gumb.....	Middlesbro	Portugalete	Milagros
1098 »	»	Español	Alemania.....	1255	2966140	»	955	»	Griffiths Tate y C. ^a ..	Newport	Oreconera	Parcocha
1099 »	»	Inglés	Mary.....	773	1778930	»	»	»	Macleod y Compañía.	Glasgow	Portugalete	Elvira, Princesa y Buena
1100 »	»	Español	Portugalete..	1849	2977240	»	444	»	A. Aznar y C. ^a	Cadagua	Triano	Confianza y Lorenza
1101 »	»	»	Ontón.....	1591	4200360	»	2339	935	Sota y Aznar.....	Rotterdam	Cadagua	Montefuerte
1102 3	»	»	Kontzesi.....	96	»	»	»	»	Salió en lastre.....	Bayona	Lastre	Lastre
1103 »	»	»	Olazarri.....	1520	3686730	»	490	»	Dyer y Martyn	Cardiff	Portugalete	Catalina y S. Fermín
1104 »	»	Uruguay	Uriarte núm.4	1393	3383340	»	908	»	Alfredo Otero y Com.	Tyne Docks.	Oreconera	Depósito de Luchana
1105 »	»	Español	Cecilia.....	775	1200000	»	260	248	Antonio López.....	Maryport	Tvia. aéreo	Primitiva
1106 »	»	Inglés	Gwentland...	911	2118220	»	»	»	Luis Ocharan.....	Newport	Cadagua	Malaespera
1107 4	»	Francés	San Martín...	726	1598420	»	580	»	Federico L. Dubus...	Dunkerque	F. Belga	Concha
1108 »	»	Uruguay	Bakio.....	1263	»	»	200	612	Salió en lastre...	Rotterdam	Desierto	(Provisiones)
1109 »	»	Español	Gorbea.....	1242	3284620	»	375	20	Erhardt y Compañía.	Idem	Oreconera	Depósito de Luchana
1110 »	»	»	Arriluze.....	1241	2943190	»	750	213	Griffiths Tate y C. ^a ..	Stockton	F. Belga	San Benito y Barga
1111 »	»	Inglés	Innesmoor....	838	2033930	»	»	»	Parcocha Iron Ore...	Cardiff	Oreconera	Parcocha
1112 »	»	»	Fenham.....	778	1752300	»	»	»	Macleod y Compañía.	Middlesbro	Triano	Carolina
1113 5	»	Alemán	Oreconera....	848	1936080	»	40	»	Erhardt y Compañía.	Rotterdam	Oreconera	Depósito Luchana
1114 »	»	Español	Saltillo.....	1325	3538180	»	699	109	Idem.....	Idem	Idem	Idem
1115 »	»	Noruego	Skarpsno....	1114	2740850	»	60	»	J. M. de las Rivas....	Middlesbro	Triano	Unión y Amistosa
1116 »	»	Inglés	Addington...	1005	2254250	»	128	»	Gustavo Motschman.	Maryport	Indauchu	Abandonada
TOTALES.....				2295748351	21957030	5654884	6062530					

(1) De pirita de cobre.

Exportacion de Gabotaje desde el 30 de Julio al 5 de Agosto

Dia... Número de orden.....	Aparejo	Pabellón	Nombre del buque	Toneladas de registro.....	Kilogramos de mineral..	Kilogramos de lingote..	Kilogramos de h. y acero	Kilogramos de hojalata..	Kilogramos de tubos....	Kilogramos de alambre..	Kilogramos de harina...	Kilogramos de c. total...	Destino	Cargadores	
<i>Sumas anteriores...</i>				37967150	9162906	32823762	4844433	1587285	3350397	3895480	119208202				
800	30 Vapor	Español	Cabo Palos.....	1230	»	500000	592263	41840	7714	11050	35600	1258083	Barcelona y escalas	Altos Hornos y otros	
801 »	»	»	Santoña.....	36	»	»	»	»	»	»	»	65938	Castro	F. García	
802 »	»	Baland. ^a	Natividad.....	67	143350	»	»	»	»	»	»	143350	Gijón	J. G. Borreguero	
803 »	»	»	San Antonio....	80	137300	»	»	»	»	»	»	137300	Idem	Idem	
804 »	»	Vapor	Cifuentes.....	458	927730	»	»	»	»	»	»	902730	Idem	V. éh. P. P. Gandarias	
805 »	»	Baland. ^a	Corazón de Jesús.	15	»	»	»	»	»	500	»	14474	Lequeitio	E. de Arriaga	
806 »	»	Pallebot	Simón.....	28	»	»	»	206	»	»	2600	26272	Bermeo	Idem	
807 »	»	Vapor	María del Carmen	62	»	»	10198	2615	285	1000	9700	8721	Rivadeo y escalas	Varios	
808 31	»	»	Cabo Espartel...	800	»	231000	424456	43830	9700	13782	12000	803325	Barcelona y escalas	Altos H. Rivas y otros	
809 »	»	»	C. Asturias....	362	648030	»	»	»	»	»	»	648030	Gijón	Antonio López	
810 »	»	»	La Cartuja.....	558	»	»	»	»	»	»	»	7402	Idem	L. Landaluce	
811 1	Goleta	»	María y José....	69	»	»	»	»	149000	»	»	140000	Suances	Viuda de Vicuña	
812 2	Baland. ^a	»	Lequeitio.....	16	»	»	»	»	»	»	»	30000	Bermeo	A. Aznar y C. ^a	
813 »	»	»	Sendeja.....	24	»	»	»	200	»	»	2000	10889	Idem	E. de Arriaga	
814 »	»	Vapor	Dolores.....	71	»	»	47140	5300	1742	»	»	76776	San Sebastián	Varios	
815 »	»	»	Progreso.....	114	»	»	»	»	»	»	»	»	»	Santander	Lastre
816 »	»	Remole.	Blas.....	22	»	»	»	»	»	»	»	85000	Castro y Santoña	B. Otero y Compañía	
817 3	Pallebot	»	Bizcaya.....	30	»	»	»	»	»	»	»	28558	Lequeitio	E. de Arriaga	
818 »	»	Vapor	José Roca.....	805	»	»	»	»	»	»	»	173016	Barcelona y escalas	Altos Hornos	
819 »	»	»	María Cruz.....	85	»	»	25648	2760	292	»	36000	129131	Vivero y escalas	Varios	
820 »	»	»	María Clotilde...	39	»	»	»	1600	»	»	19100	77298	Rivadeo y esc.	Idem	
821 4	Baland. ^a	»	Tres Hermanos...	18	»	»	1006	»	»	»	100	1098	Lequeitio	Viuda de Vicuña	
822 »	»	Vapor	Rosalía.....	40	»	»	»	»	»	»	»	110263	Rivadeo y escalas	Sd. Gral. Idtria. y C. ^a	
823 »	»	Polacra	José Ron.....	72	113180	»	»	»	»	»	»	113180	Gijón	J. G. Borreguero	
TOTALS.....				38951790	9893066	33924473	4942784	1747016	3376729	4016380	124291223				

TÍTULO DE LA EMPRESA Ó COMPAÑIA	Ultima coti- zación	FECHA de la operación			Obligaciones emitidas		Obligaciones amortizadas	Interés que produce por 100	Resumen general de pesetas nomina- les negociadas durante la semana actual en la Bolsa de Bilbao.		
		Día	Mes	Año	Núm.	Valor ptas.	Número		Contado	Precedente	A plazo
OBLIGACIONES											
Ferrocarril de Bilbao á Du- rango.....	91.50	24	Mayo....	1904	8.000	500	92	4	—	—	—
» de Bilbao á Por- tugalete.....	97	30	Junio....	1904	8.900	500	63	5	—	—	—
» de Durango á Zamárraga.....	95.50	10	Junio....	1904	9.800	500	22	4	—	—	—
» de Tudela á Bil- bao.....	104.75	12	Julio....	1904	10.000	500	163	4	—	—	—
» de la Robla á Val- maseda.....	80	15	Junio....	1903	10.000	500	26	4	—	—	—
» de Tudela á Bil- bao.....	104.75	2	Agosto..	1904	66.000	500	—	5	4.000	—	—
» de la Robla á Val- maseda.....	104.75	25	Julio....	1904	66.000	500	—	5	—	—	—
» de la Robla á Val- maseda.....	75	6	Agosto..	1904	47.000	250	—	5	10.000	5.500	—
» de la Robla á Val- maseda.....	60	22	Julio....	1902	20.000	500	61	4	—	—	—
» de la Robla á Val- maseda.....	98	30	Junio....	1902	14.300	500	—	6	—	—	—
» de la Robla á Val- maseda.....	98	8	Ab il....	1903	5.000	500	—	5	—	—	—
» de la Robla á Val- maseda.....	100.50	9	Febrero.	1902	5.000	500	3	5	—	—	—
» de la Robla á Val- maseda.....	80	14	Mayo....	1903	8.000	500	27	5	—	—	—
» de la Robla á Val- maseda.....	69.50	27	»	1903	4.631	500	14	5	—	—	—
» de la Robla á Val- maseda.....	30	7	Julio....	1903	12.000	500	22	6	—	—	—
» de la Robla á Val- maseda.....	99	4	Junio....	1904	13.000	500	238	4	—	—	—
» de la Robla á Val- maseda.....	100	13	Junio....	1901	10.000	500	121	4	—	—	—
» de la Robla á Val- maseda.....	100	6	»	1901	10.000	500	46	4	—	—	—
» de la Robla á Val- maseda.....	100	18	Novbre..	1901	2.000	500	53	4	—	—	—
» de la Robla á Val- maseda.....	100	4	Junio....	1901	3.000	500	207	4	—	—	—
» de la Robla á Val- maseda.....	100	4	Junio....	1901	2.000	500	106	4	—	—	—
» de la Robla á Val- maseda.....	34	8	Enero....	1902	1.500	500	14	5	—	—	—
» de la Robla á Val- maseda.....	79	7	Febrero.	1902	1.250	500	—	5	—	—	—
» de la Robla á Val- maseda.....	102	5	Agosto..	1904	12.644	500	5.320	4	—	—	—
» de la Robla á Val- maseda.....	100	8	Junio....	1903	6.000	500	80	5	2.000	—	—
» de la Robla á Val- maseda.....	92	3	Agosto..	1904	6.000	500	397	5	2.570	—	—
» de la Robla á Val- maseda.....	97.50	28	Enero....	1904	6.000	500	3.048	5	—	—	—
» de la Robla á Val- maseda.....	89	28	Marzo...	1904	12.000	500	2.177	5	—	—	—
» de la Robla á Val- maseda.....	83	24	Mayo....	1903	5.000	500	—	5	—	—	—
» de la Robla á Val- maseda.....	100	6	Junio....	1901	3.000	500	—	5	—	—	—
» de la Robla á Val- maseda.....	101.50	30	Julio....	1904	10.000	500	2.448	4	—	—	—
» de la Robla á Val- maseda.....	98	26	Julio....	1904	11.000	500	230	4	—	—	—
» de la Robla á Val- maseda.....	93.75	1	Agosto..	1904	34.746	500	2.371	4	9.500	—	—
» de la Robla á Val- maseda.....	104	1	Julio....	1903	4.000	500	432	5	—	—	—
» de la Robla á Val- maseda.....	98	26	Debre...	1902	4.000	500	—	4	—	—	—

Cotizaciones de la Semana, de las Bolsas de Bilbao, Madrid y París

BOLSA DE BILBAO	Día 1	Día 2	Día 3	Día 4	Día 5	Día 6
4 por 100 perpetuo interior						
Ser F. de 50.000 pesetas nominales	»	»	»	»	»	»
» E. de 25.000 »	»	»	»	»	»	»
» D. de 12.500 »	»	»	»	»	»	»
» C. de 5.000 »	»	»	»	»	»	»
» B. de 2.500 »	76.85	77.00	»	»	»	77.00
» A. de 500 »	»	»	»	»	»	»
» G y H. de 100 y 200.	»	»	»	»	»	»
En diferentes series	76.80	»	76.80	76.85	»	»
5 por 100 amortizable						
Serie F. de 50.000 pesetas nominales	»	»	»	»	»	»
» E. de 25.000 »	»	»	»	»	»	»
» D. de 12.000 »	»	»	»	»	»	»
» C. de 5.000 »	»	»	»	»	»	»
» B. de 2.500 »	»	»	»	»	»	»
» A. de 500 »	97.90	»	»	»	»	»
En diferentes series	97.90	»	»	»	»	»
4 por 100 perpetuo exterior (Estampillado)						
Serie F. de 24.000 pesetas nominales	»	»	»	»	»	»
» E. de 12.000 »	»	»	»	»	»	»
» D. de 6.000 »	»	»	»	»	»	»
» C. de 4.000 »	»	»	»	»	»	»
» B. de 2.000 »	»	»	»	»	»	»
» A. de 1.000 »	»	»	»	»	»	»
» G y H.	»	»	»	»	»	»
En diferentes series	»	»	»	»	»	»
Paris cheque.	»	»	37.80	»	38.10	»
Londres cheque.	34.52	34.84	34.81	»	»	34.80

BOLSA DE MADRID	Día 30	Día 1	Día 2	Día 3	Día 4	Día 5
Renta perpetua 4 por 100 interior.....	76.60	76.65	76.60	76.70	76.65	76.70
Deuda amortizable 5 por 100	97.75	97.75	97.65	97.70	97.85	67.85
Acciones Banco España.....	475.00	476.00	476.00	475.50	476.00	476.00
Acciones Compañia Arrendataria de Tabacos.	419.00	420.00	419.00	418.00	417.50	000.00
CAMBIOS. Londres vista	00.00	34.84	34.84	00.00	34.83	34.83
Paris id.	138.10	138.10	138.15	138.20	138.10	138.00

BOLSA DE PARIS	Día 30	Día 1	Día 2	Día 3	Día 4	Día 5
Francés.....	97.67	97.70	97.67	97.60	97.65	97.80
Exterior español estampillado.....	85.65	85.70	85.62	85.65	85.55	85.62
Italiana.....	107.95	102.95	102.97	103.05	103.10	103.10
Rusia.....	92.30	92.40	92.05	91.75	91.80	92.00
Brasil.....	77.90	77.70	77.95	77.55	77.60	77.50
Ferrocarriles Andaluces, obligaciones 1.ª.....	000.00	258.00	258.00	258.00	258.00	000.00
Norte España, obligaciones 1.ª.....	348.00	347.00	347.00	347.00	000.00	346.00
Asturias, obligaciones 1.ª.....	335.00	336.00	335.00	335.00	336.00	000.00
Tharsis.....	112.00	111.00	112.00	112.00	111.00	111.00
Rio Tinto.....	1.333.00	1.326.00	1.330.00	1.325.00	1.325.00	1.327.00
Norte España, acciones.....	165.00	165.00	165.00	164.00	164.00	168.00
Id. Banco Nacional Méjico.....	725.00	731.00	732.00	734.00	734.00	734.00
Londres.....	25.24	25.24	25.25	25.25	25.25	25.25
Bilbao.....	362.00	361.00	362.00	361.00	361.00	362.00

TELEGRAMA

[22 de Julio de 1904.]

Londres

	Libras
Cobre—Barras Chile ó m. b	56-16-3.
» Best Selected.....	50-11-6
Estañó.—del Estrecho	61-10-0
» 3 meses	122-5-0
» Inglés.—Lingote	122-12-6
» —Barritas	124-0-0
Plomo.—Español.....	125-0-0
Hierro.—Escocés.....	11-15-8
» Middlesbro	52-8
» Hematites.....	43-0
Acciones.—Rio-Tinto	52-6
» Tharsis	4-5-0
Plata.....	26-15-16
Exterior Español	84-7-8
Cambio á 3 m/f.	34
Regulo de antimonio.....	26-10-0.

THOMAS MORRISON Y C.ª—BILBAO.

223 k hilaza de lino, P. Sabas; 1 cesto 186 k plantas vivas, D. Orueta; 3 cajas 223 kilos vidriería y aparatos eléctricos, Oscar y Moller; 16 cajas 15320 k lunas de vidrio, 270 barriles 54256 k sulfato de sosa, 20 barriles 4489 k grasa lubricante y aceite para cilindros, 1000 sacos 50000 k cemento, 1 caja 100 k tubo de hierro, á la orden.

Transbordo del vapor *Fortuny*. De *Glasgow*: 19 cajas 3168 k hilo de algodón, Hilaturas de Fabra y Coats; 1 caja 51 k modelo de buque, Bergé y Compañía; 1 id. 1370 k muelles de acero, Ferrocarril de la Robla á Valmaseda; 9 id. 4263 k ladrillos rede barro, Sociedad Franco Española de Trefilería; 30 cajas 660 k aguardiente, 1 caja 21 k gutapercha y hierro, á la orden.

De *Liverpool*: 95 barriles 2505 k cobre, R. Rochelt é hijos. Total 183578 k.

Vapor español *Moratin*. De *Londres*: 12 cajas 1088 k placas fotográficas, Torcida, García y C.; 2 cajas 297 k papel para imprimir, 1 caja 53 kilos muestras de paño, B. Manjarrés; 1 caja 72 k libros, A. Farley; 50 sacos 2931 k pimienta, V. Urigüen; 1 caja 18 k cuero, 2 cajas 383 k maquinaria, Arteché y Zulaica; 44 fardos 11250 k desperdicios de papel, H. Asqueta; 5 bultos 4409 k máquina, Godínez, Moreno y Compañía; 2 cajas 157 k bicarbonato, T. Zubiria y Compañía; 3 id. 287 k placas fotográficas, 6 cajas 887 k barniz, 1 casco 111 k color, Yanke Hermanos; 21 bultos 2082 k calentadores de hierro, 20 cajas 536 k metal antifricción, 8 cascos 2082 k crisoles de plombagina, Z. Andrés y Urdéaga; 3 bultos 117 k tinta y goma, J. C. Gorbea; 2 cajas 40 k maquinaria, Murguía y Sánchez; 6 cajas 1621 k tejidos, J. R. Moronati; 170 lingotes 10142 k estaño, Altos Hornos de Vizcaya; 1 caja 90 k artículos de escritorio, Ferrocarril de Galdames; 5 cajas 175 k té, 2 id. 223 k quesos, Rica Hermanos; 15 cajas 1380 kilos cerveza, J. Turner; 4 id. 93 k barniz, La Camera Española; 1 caja 134 k fundiciones de acero, Compañía de Placencia de las Armas; 1 casco 230 k crisoles de plombagina, A. Conrad y Compañía; 8 id. 2132 k id., A. Taubmann; 1 caja 102 kilos mostaza, 6 cajitas 146 k pasas, 1 barrica 63 k salsa, E. Valentin; 2 cajas 168 k tejidos, 1 paquete 2 k papel, M. Bilbao; 1 caja 18 k accesorios para máquinas de escribir, J. García Villasante; 1 casco 350 k empaquetadura, Bergé y Compañía; 5 cajas 484 kilos goma laca, 50 sacos 3089 k pimienta, 1 caja 34 kilos estampas, á la orden. Total 48470 k.

DIA 4.—Vapor inglés *Circassia*. De *Newcastle*: 1421000 k carbón, 97135 k cok, á la orden.

Vapor alemán *H. A. Nolze*. De *Amberes*: 7 cajas 1501 k tubos de hierro, 1 caja 131 k tela y palos para pintar, Arteché y Zulaica; 30 bultos 4521 k ferretería, 56 bultos 72755 k piezas de máquinas, 14 cajas 1414 k cerveza, 4 jaulas 873 k planchas onduladas, 16 bultos 1510 k cerveza, A. Conrad y Compañía; 12 barriles 1215 k clavos de hierro, 70 idem 21135 k litargirio, 6 cajas 899 k moldes de fundición, 62 fardos 8665 k papel de embalaje, 200 sacos 10000 k cemento, Yanke Hermanos; 54 cajas 2927 k clavos de hierro, J. Valentin; 60 piezas 2812 k ejes, P. Villaoz; 72 hojas 42747 k planchas de hierro, Compañía Euskalduna; 3 bobinas 8360 k cables eléctricos, 2 paquetes 48 kilos piezas de máquinas, 1 caja 18 k hilo apretado, etc., Sociedad Electra de Logroño; 3 pipas 69 k alambre de cobre, A. Diaz y Hurtado de Mendoza; 4 cajas 564 k clavos, Hijos de L. Yohn y Compañía; 7 cajas 1822 k piedras litográficas, J. San Pedro; 4 id. 240 k juego de cuerdas, Rica Hermanos; 3 idem 316 k molinos para café y herramientas, 4 id. 445 k herramientas y ferretería, A. Taubmann; 2 id 183 k id., R. Abós; 6 id. 914 k papel y sobras, B. Manjarrés; 1 fardo 46 k correas cosidas, Hijos de Terán; 1 id. 38 k correas de algodón, C. Hoppe y Com-

pañía; 96 rollos 5357 k pasta de madera, 123 fardos 5327 k hilazas de yute, 5 cajas 4269 k maquinaria eléctrica, 25 barriles 2750 k blanco de zinc, 4 rollos 110 k tubos de estaño, 60 bultos 8610 k partes de vagonetas, 5 cajas 1395 k piedras litográficas, 50 sacos 5060 k sosa, 100 lambores 31319 k sosa cáustica, 31 bultos 3080 k radiadores, 25 barriles 2075 k manteca de cerdo, 838 sacos 5005 k superfosfato, 6 bultos 597 k maquinaria, á la orden. Total 305657 k.

Vapor noruego *Garonne*. De *Halmstad*: 1407 fardos 158991 k pasta de madera, La Papelera Española.

De *Dramen*: 400 fardos 50800 k pasta de madera, La Papelera Española.

De *Laubirg*: 720 fardos 121920 k pasta de madera, La Papelera Española. Total 331711 k.

IMPORTACIÓN DE CABOTAJE

Buques con carga entrados en este puerto desde el día 30 de Julio al 5 de Agosto de 1904.

DIA 30.—Balandra *Carmen Angeles*. De *Santoña*: 12000 k leña, á la orden.

DIA 31.—Vapor *Juanita*. De *Barcelona*: 1405 k vinagre, Testamentaria de E. Uralde; 1714 k azúcar, L. Ajuria; 405 k aisladores de porcelana, á la orden.

De *Valencia*: 2500 k azúcar, Masip y Compañía; 1000 k id., Lavandivar y Compañía; 14500 k id., 11440 k azulejos, á la orden.

De *Salobreña*: 14375 k azúcar, á la orden.

De *Aguilas*: 8125 k azufre, á la orden.

De *Málaga*: 672 k aguardiente, J. Barañano; 3390 k azúcar, Cooperativa Civico-Militar; 1375 k id., Echevarría y Oguieaga; 840 k id., J. Estéban; 2257 k id., M. Hormaechea.

De *Cádiz*: 300 k vino, Tapia Hermanos.

De *Vigo*: 20500 k madera, á la orden.

De *Coruña*: 2084 k brea, M. Ibáñez; 600 k muebles, A. Amade.

De *Gijón*: 2105 k vidrio hueco, 10350 k loza, Hormaza y Sarasúa; 4887 k azúcar, Viuda de S. Corcuera; 1650 k sidra, á la orden.

De *Santander*: 20000 k tabaco, Fábrica de Tabacos. Total 126474 k.

Vapor *Maria Cruz*. De *Rivadeo*: 270 k huevos, C. Sáez.

De *Santander*: 5690 k azúcar, J. J. Diaz Gamarra; 5390 k id., J. Baqué. Total 11350 kilos.

DIA 1.º Vapor *Santoña*. De *Castro*: 10550 kilos pipería, P. Acha.

DIA 2.—Goleta *Manolo*. De *Suances*: 172000 k piedra dolomia, Altos Hornos de Vizcaya.

Vapor *Progreso*. De *Gijón*: 2000 kilos aceite, Soler y Sabadell; 155 k acero en barras, Talleres de Deusto; 1730 cajas vacías, Sociedad General de Industria y Comercio; 5587 k sidra, á la orden. Total 9433 k.

DIA 3.—Vapor *Matias F. Bayo*. De *Barcelona*: 725 k azúcar, M. Chávarri; 988 k idem, S. Ajuria; 1450 k id., J. T. Uribe; 1350 k licor, 380 k aisladores, á la orden.

De *Valencia*: 1200 k arroz, B. Urraza; 159 k aisladores, L. Arbeloa y Compañía; 484 k azulejos, M. Tadeo; 2500 k arroz, J. Baqué.

De *Málaga*: 1431 k azúcar, F. Izaguirre y Compañía; 976 k alpiste, D. Ibarreche; 1680 k azúcar, Cooperativa Civico-Militar; 380 k vino, P. Ocón; 440 k coñac, á la orden.

De *Salobreña*: 34500 k azúcar, á la orden. De *Gijón*: 600 k hojalata, J. Serrats. Total 50249 k.

Vapor *Cabo Oropesa*. De *Barcelona*: 4435 k hilados, Hilaturas de Fabra y Coats; 14738 k glicerina, á la orden.

De *Valencia*: 200 k papel, R. Coca; 16500 k arroz, á la orden.

De *Alicante*: 200 k papel, R. Diaz; 484 kilos acero en chapas, Altos Hornos de Vizcaya; 8430 k vino, S. Alonso; 170350 k idem, á la orden.

De *Málaga*: 191 k ferretería, Bergé y Compañía; 515 k esmeril, J. L. Ansoleaga.

De *Sevilla*: 10000 kilos habas, A. Opena; 30063 k id., 10180 k aceite, á la orden.

De *Cádiz*: 980 k vino y coñac, V. Bilbao.

De *Villagarcía*: 200 k pipería, Bergé y Compañía.

De *Coruña*: 1540 k huevos, á la orden. Total 269502 k.

Vapor *Moratin*. De *San Sebastián*: 4200 k almidón, Yanke Hermanos.

Vapor *Comercio*. De *Gijón*: 3375 k loza, Hijo de A. Cortina; 4317 k hierro, 1944 kilos botellas vacías, á la orden. Total 9636 kilos.

Balandra *Concepción*. De *Zumaya*: 43500 k cemento, 300 k hierro, E. de Arriaga.

Balandra *San Pedro*. De *Lequeitio*: 30000 k traviesas de roble, E. de Arriaga.

Pailebot *Simón*. De *Bermeo*: 3115 k envases, E. de Arriaga.

DIA 4.—Balandra *Eoaristo*. De *Santoña*: 12000 k madera, á la orden.

DIA 5.—Vapor *Maria Magdalena*. De *Gijón*: 790 k depósitos de hierro, Sagardui é hijos; 1937 k batería de cocina, H. Faus y Compañía; 3000 k raba, 93 k café, 82 k cacao, F. García; 703 k tornillos, Hijos de L. Yohn y Compañía; 2200 k loza, R. Maguregui; 13578 k hierro laminado, Vidaurrázaga y Compañía.

De *Santander*: 3507 k azúcar, J. J. Diaz Gamarra; 1000 k garbanzos, J. Baqué; 1000 k id., J. Urresti; 2000 k id., G. Arrarte; 2500 k id., Barturen y Arribi. Total 32590 k.

Balandra *Corazón de Jesús*. De *Lequeitio*: 2750 k envases vacíos, E. de Arriaga.

EXPORTACIÓN DE CABOTAJE

Buques con carga salidos de este puerto desde el día 30 de Julio al 5 de Agosto de 1904.

DIA 30.—Vapor *Cabo Palos*. Para *Santander*: 19333 k hierro y acero en barras, chapas y vigas, carriles y eclises, Altos Hornos de Vizcaya; 5240 k acero, J. M. de las Rivas; 7165 k hierro en barras y flejes, P. Villaoz; 96 k tubos de hierro, Sociedad Tubos Forjados; 8000 k hojalata, 3000 kilos hierro laminado, La Basconia.

Para *Ferrol*: 90 k carretillas, 125 k herramientas, Elorza é hijo; 342 k aguardiente, Ugarte, Bárcena y Aguirre; 143 kilos quesos, P. Fay; 320 k cubos de hierro, Altos Hornos de Vizcaya.

Para *Coruña*: 3800 kilos acero en chapas, 1900 k hojalata, Altos Hornos de Vizcaya; 220 k aguardiente, Vda. de P. Pomés; 830 k clavos, Sociedad Alambres del Cadagua; 200 k garbanzos, G. Escudero; 148 k achicoria, G. de la Fuente; 1035 k material eléctrico, Compañía Ahlemeyer; 2100 k harina, E. Coste y Vildósola; 1120 k clavos, F. Echevarría é hijos; 2648 k tubos de hierro, Sociedad Tubos Forjados.

Para *Villagarcía*: 1630 k clavos, 550 kilos alambre, Sociedad Alambres del Cadagua; 76 k aguardiente, Ugarte, Bárcena y Aguirre; 2800 k clavos, A. Goicoechea y Compañía; 14500 k harina, 1035 k salvado, E. Coste y Vildósola; 598 k aguardiente, D. Prado; 1000 k hierro en flejes, H. Faus y Compañía; 1640 k tubos de hierro, Sociedad Tubos Forjados; 710 k hojalata, 2689 k acero en flejes, Altos Hornos de Vizcaya.

Para *Marín*: 103 k aguardiente, Ugarte Bárcena y Aguirre; 1611 k tubos de hierro Sociedad Tubos Forjados; 2500 k hojalata La Basconia.

Para *Vigo*: 882 k hierro y acero en barras y chapas, 12730 k hojalata, 1140 k cubos de hierro, Altos Hornos de Vizcaya; 1350 ki-

los tierra industrial, Lizaur Hermanos y Compañía; 5278 k acero, J. M. de las Rivas; 690 k licores, Vda. de P. Pomés; 1500 k cadenas de hierro, M. Acebo; 560 k clavos, F. Echevarría é hijos; 875 k papeles pintados, Sociedad Iris; 469 k tubos de hierro, Sociedad Tubos Forjados; 10000 k hojalata, La Basconia.

Para *Ayamonte*: 3000 k harina, E. Sánchez.

Para *Huelva*: 500000 k hierro en lingote, 3447 k acero en flejes, 930 k cubos de hierro, Altos Hornos de Vizcaya; 30 k pipería, C. Irauregui; 300 k id., V. Otaola; 1170 k clavos, F. Echevarría é hijos; 90 k maquinaria, Schuchart y Schütte; 1250 kilos tubos de hierro, Sociedad Tubos Forjados; 16000 k harina, E. Sánchez.

Para *Cádiz*: 1294 k hierro manufacturado, Z. Andrés y Urlézagaga; 20.8 k tubos de hierro, Sociedad Tubos Forjados; 3000 k harina, E. Coste y Vildósola; 2500 k cubos de hierro, Altos Hornos de Vizcaya.

Para *Málaga*: 25270 k vino, S. Zabalza.

Para *Almería*: 2040 k hierro en barras y chapas, Altos Hornos de Vizcaya; 354 k vino, Compañía Vinícola del Norte España.

Para *Cartagena*: 1000 k alambre, Sociedad Alambres del Cadagua.

Para *Alicante*: 311840 k acero en carriles, Altos Hornos de Vizcaya; 1386 k hierro, 10000 k cemento, Sociedad General de Cementos Portland.

Para *Valencia*: 3345 k acero, J. M. de las Rivas; 850 legia, P. Paniagua.

Para *Tarragona*: 2170 k acero en vigas, carriles y accesorios, Altos Hornos de Vizcaya; 1680 k clavos, F. Echevarría é hijos; 12469 k hierro en barras, Hijos de R. García; 650 k clavos, Sociedad Franco-Española de Trefilería.

Para *Barcelona*: 114549 k acero en tochos y carriles, Altos Hornos de Vizcaya; 8.036 k acero, J. M. de las Rivas.

Para *Palamós*: 5500 k alambre, Sociedad Alambres del Cadagua.

Para *San Feliu de Guixols*: 4000 k alambre, Sociedad Alambres del Cadagua. Total 1258083 k.

Vapor *Santaña*. Para *Castro*: 15000 k raba, 38 k lenguas de bacalao, Z. Andrés y Urlézagaga; 42700 k vino, 1200 k habas, 900 kilos cebada, 1650 k jabón, 7500 k raba, F. García. Total 68988 k.

Balandra *Corazón de Jesús*. Para *Lequeitio*: 540 k aceite, 440 k jabón, 986 k aguardiente, 490 k licor, Testamentaria de E. Uralde; 636 k aguardiente, 350 k licor, A. Zuvillaga; 230 k azúcar, V. Urigüen; 168 k idem, Hijos de Zuricalday; 880 k maíz, 500 kilos alambre, 200 k paja, 3400 k vino, 200 kilos aceite, 5000 k madera de pino, 448 k varios, E. de Arriaga. Total 14474 k.

Balandra *Sendeja*. Para *Bermeo*: 2000 k harina, 720 k salvado, 3650 k vino, 550 k aceite, 500 k galipot, 100 k madera de pino, 150 k cerveza, 200 k hojalata, 1500 k pizarra, 375 k raba, 327 k varios, E. de Arriaga; 173 k café, 300 k arroz, J. T. Uribe; 144 kilos aguardiente, Viuda de P. Pomés. Total 10889 k.

Pailebot *Simón*. Para *Bermeo*: 1200 kilos ajuar, 2600 k harina, 2412 k salvado, 3520 kilos yeso, 128 k avena, 160 k azulejos, 176 k hierro, 200 k cok, 120 k paja, 280 k madera de pino, 450 k bacalao, 1800 k raba, 800 k maíz, 320 k habas, 200 k cebada, 200 kilos cal, 500 k garbanzos, 150 k alubias, 100 kilos arroz, 322 k pintura, 100 k zinc, 150 kilos crin vegetal, 150 k conservas, 186 k batería de cocina, 206 k hojalata, 213 k ferreteria, 2300 k palos de madera, 935 k vino, 1086 k varios, E. de Arriaga; 97 k café, 295 k azúcar, J. T. Uribe; 2498 k id., 546 kilos café, 18 k cacao y otros. Hijos de Zuricalday; 174 k jabón, 136 k pimientos y tomates, 520 k limonada, 540 k aceite, 380 kilos aguardiente, 100 k licor, Testamentaria de E. Uralde. Total 26272 k.

Vapor *María del Carmen*. Para *Gijón*: 1000 k garbanzos, M. Gómez Escudero y Compañía; 1400 k algodón colodias, 840 kilos cestos vacíos, 3000 k sulfato de hierro, 4000 k ácido clorhídrico, Sociedad General Industria y Comercio; 1000 k cable de hierro, Sociedad Franco Española de Trefilería; 22 k lámparas eléctricas, Rica Hermanos; 120 k vino, C. Palacio y Hermanos; 10098 k hierro laminado, La Basconia; 45 k sierra de acero, Hijos de L. Yohn y Compañía; 400 k estaño, Viuda de P. Haelhner; 7665 k masilla y otros, T. Zubiria y Compañía; 100 k acero en barras, C. Zonzunegui; 11692 k papel, La Papelera Española; 17325 k jabón, Jabonera Vizcaina; 285 k tubos de hierro, Sociedad Tubos Forjados; 5612 k bacalao, 150 k maquinaria, 200 kilos lentejas, 200 k garbanzos, 1220 k cocinas de hierro, 390 k frutas, F. García; 2325 kilos raba, 51 k bacalao, Greaves, Arbaiza y Compañía.

Para *Avilés*: 1860 k hojalata, 6 k maquinaria, R. Rochelt é hijos; 20 k material fotográfico, Torcida, García y Compañía; 600 k hojalata, La Basconia; 205 k camas de hierro, M. Ibáñez; 1500 k harina, 580 k harinilla, Ugalde y Compañía; 726 k tasajo, 102 k bacalao, F. García.

Para *Rivadeo*: 155 k hojalata, R. Rochelt é hijos; 116 k bacalao, Schmedling y Compañía; 165 k camas de hierro, F. Ramón Ayala; 3700 k harina, 840 k salvado, E. Coste y Vildósola; 116 k aguardiente, Viuda de P. Pomés; 4500 k harina, 600 k jabón, 790 k vino, F. García. Total 81721 k.

DIA 31.—Vapor *Cabo Espartel*. Para *Santander*: 3994 k hierro en barras, P. Villaoz; 4305 k id., 1320 k hojalata, Altos Hornos de Vizcaya.

Para *Bonanza*: 4400 k harina, E. Coste y Vildósola.

Para *Sevilla*: 119581 k hierro y acero en barras, vigas y chapas, 1250 k hojalata, Altos Hornos de Vizcaya; 1000 k pipería, 40 k papel y sobres, D. Ibarreche; 4877 k clavos y calderas de hierro, Mendizábal y Heredia; 30000 k hierro en lingotes, J. M. de las Rivas; 6534 k tornillos y tirafonlos, Pradera Hermanos y Compañía; 260 kilos vino, Compañía Vinícola del Norte España; 2550 k bacalao, Schmedling y Compañía; 7070 k clavos, F. Echevarría é hijos; 329 k chapas de latón, Earle, Bourne y Compañía; 1010 k rejas de hierro, E. Coste y Vildósola; 8400 k hojalata, 200 k hierro laminado, La Basconia; 52719 k cambios de via y accesorios, Sociedad Española de Construcciones Metálicas; 11300 k hierro en barras, Sociedad Purísima Concepción; 407 k placas de hierro, 331 k escarpas, Astilleros del Nervión; 5942 k tubos de hierro, Sociedad Tubos Forjados; 2600 kilos clavos, 2650 k alambre y cables de hierro, Sociedad Franco Española de Trefilería; 1200 k pipería, García y Peral.

Para *Málaga*: 77855 k hierro y acero en barras, vigas, chapas y palanquillas, 8730 k hojalata, 2360 k cubos de hierro, Altos Hornos de Vizcaya; 700 k palas, Elorza é hijo; 700 k harina, Ugalde y Compañía; 7700 k id., Viuda de Vicuña; 1920 k clavos, F. L. Dubus; 4265 k id., F. Echevarría é hijos.

Para *Alicante*: 35830 k hierro y acero en barras y carriles, 2000 k hojalata, Altos Hornos de Vizcaya; 2400 k pipería, N. Sáenz; 8000 k id., E. Díaz; 640 k clavos, F. L. Dubus; 1800 k hojalata, La Basconia.

Para *Valencia*: 4419 k papel, La Papelera Española; 17659 k hierro y acero en barras, 7180 k hojalata, Altos Hornos de Vizcaya; 2175 k hierro en barras, Hijos de R. García; 50000 k hierro en lingotes, J. M. de las Rivas; 540 k clavos, F. L. Dubus; 3640 k id., 10622 k alambre, F. Echevarría é hijos; 510 k id., Sociedad Franco Española de Trefilería; 2750 k hojalata, R. Rochelt é hijos; 1085 k piezas de acero, Talle-

res de Deusto; 1377 k tubos de hierro, Sociedad Tubos Forjados.

Para *Barcelona*: 88828 k hierro y acero en barras y carriles, 101000 k hierro en lingotes, Altos Hornos de Vizcaya; 50000 k idem, J. M. de las Rivas; 10490 k clavos, F. Echevarría é hijos; 10500 k hojalata, 5000 k hierro laminado, La Basconia; 2381 kilos tubos de hierro, Sociedad Tubos Forjados.

Vapor *La Cartuja*. Para *Gijón*: 7402 k papel, L. Landaluce.

DIA 1.—Goleta *María y José*. Para *Suanes*: 14000 k tubos de hierro, Viuda de Vicuña.

DIA 2.—Balandra *Legreitia*. Para *Bermeo*: 30000 k carbón, A. Aznar y Compañía.

Vapor *Dolores*. Para *San Sebastián*: 26480 k hierro y acero en barras y chapas, Altos Hornos de Vizcaya; 1380 k clavos, Sociedad Alambres del Cadagua; 660 k acero, J. M. de las Rivas; 1742 k tubos de hierro, Sociedad Tubos Forjados; 114 k vino, Viuda de Larrondo; 20000 k acero en barras y chapas, 16800 k ladrillos, tejas y tubos de barro, 1700 k tubos de gres, 2200 kilos jabón, 400 k alubias, Hijos de Astigarraga. Total 76776 k.

Remolcador *Blas*. Para *Castro*: 50000 k carbón, B. Otero y Compañía.

Para *Santaña*: 35000 k carbón, B. Otero y Compañía. Total 85000 k.

DIA 3.—Pailebot *Bizkaya*. Para *Lequeitio*: 441 k aguardiente, J. Goitisoló; 127 kilos id., 130 k licor, A. Iturraspe; 3840 kilos habas, 2160 k salvado, 1600 k cebada, 200 k maíz, 4000 k cok, 3800 k tejas y ladrillos de barro, 400 k envases vacíos, 250 k cerveza, 8000 k vino, 100 k ferreteria, 150 kilos conservas, 150 k loza, 60 k blanco España, 200 k aceite, 3000 k madera de pino, E. de Arriaga. Total 28558 k.

Vapor *José Roca*. Para *Santander*: 516 k silones y cazolelas de barro, C. Maruri.

Para *Valencia*: 2500 k pipería, C. Maruri.

Para *Barcelona*: 170000 k sulfato de amoníaco, Altos Hornos de Vizcaya. Total 173015 k.

Vapor *María Cruz*. Para *Gijón*: 692 kilos hierro manufacturado, Z. Andrés y Urlézagaga; 565 k camas de hierro, M. Ibáñez; 8000 k ácido clorhídrico, 2700 k algodón colodión, 130 k nitrato de amoníaco, Sociedad General de Industria y Comercio; 1288 k ejes de acero, Talleres de Deusto; 435 k quincalla, B. Manjarrés; 404 k escarpas, Pradera Hermanos y Compañía; 350 k ropa usada, 12 k cama de hierro, 2358 k vino, F. García; 1500 k raba, Vinda de H. Lund y Clausen; 202 k tubos de hierro, Earle, Bourne y Compañía.

Para *Avilés*: 2600 k vino, Compañía Vinícola del Norte España; 1726 k hierro en barras, Altos Hornos de Vizcaya; 2760 kilos hojalata, R. Rochelt é hijos; 522 kilos masilla, aguarrás etc., A. Garmendia; 900 k raba, 30 k confituras, F. García; 37 kilos juguetes, J. Llorca.

Para *Vivero*: 22634 k hierro y acero en barras, chapas, carriles y accesorios, Altos Hornos de Vizcaya; 565 k jabón, A. Conrad y Compañía; 728 k colores, Sociedad Española de Droguería; 36000 k harina, 4600 k salvado, Ugalde y Comp.^ª; 252.0 k cemento, 10000 k cal, F. García. Total 129131 k.

Vapor *María Clotilde*. Para *Gijón*: 9064 k blanco España y otros, T. Zubiria y Compañía; 720 k hojalata, Altos Hornos de Vizcaya; 220 k aceite de linaza, 600 k albayalde, 20 k drogas, 200 k minio, A. Garmendia; 10600 k garbanzos, 3900 k conservas, 20 k cama de madera, 1000 k lentejas, 102 k bacalao, F. García; 190 k palancas de hierro, 30 k carretillas, 600 k herrameintas, Elorza é hijo.

Para *Navia*: 2200 k harina, E. Coste y Vildósola; 8700 k harinilla, 4000 k cabezuela, Ugalde y Compañía; 80 k cocinas de

hierro, 625 k conservas, 13200 k harina, 862) k vino, 408 k bacalao, F. García.

Para *Rivadeo*: 1000 k zinc, F. García; 140 k drogas, 40 k aguarrás, A. Garmendia; 880 k hojalata, 310 k cubos y baños de hierro, Altos Hornos de Vizcaya; 5080 k harinilla, 2500 k harina, Ugalde y Compañía; 1200 k id., 1012 k salvado, E. Coste y Vildósola. Total 77298 k.

DIA 4.—*Balandra Tres Hermanos*. Para *Lequeitio*: 81 k café, V. Urigüen; 163 kilos aguardiente, 799 k alcohol, A. Zuñillaga; 205 k licor, 170 k aguardiente, A. Iturrasp; 150 k azúcar, 101 k harina, 101 k arroz, 185 k café, Hijos de Zuricalday; 59) k azúcar, 76 k café, J. T. Uribe; 346 k aguardiente, Testamentaria de E. Uralde; 43) k vino, 1000 k hierro, 1194 k jabón, 837 kilos loza, 228 k aceite, 100 k alubias, 883 kilos habas, 300 k patatas, 6) k salvado, 700 k cok, 650 k bacalao, 258 k cáñamo, 101 kilos drogas, 373 k varios, Viuda de Vicuña. Total 17093 k.

Vapor *Rosali*. Para *Navia*: 50000 kilos abonos minerales, 260 k vino, Societas General industria y Comercio.

Para *Tapia*: 20000 k abonos minerales, la misma.

Para *Rivadeo*: 20000 k id. id., la misma. Para *Vega de Rivadeo*: 20000 k id. id., la misma. Total 110260 k.

Junta de Obras del Puerto de Bilbao

Recaudación del mes de Julio de 1904

	IMPORTACIÓN	Pesetas
Extranjero	Carbón	10.044,26
	Escorias de hierro, etc.	1.024,36
	Carga general	10.970,96
Cabotaje	Carbón	2.573,33
	Escorias de hierro, etc.	683,07
	Carga general	2.764,63
EXPORTACIÓN		
Extranjero	Mineral de hierro	168.365,94
	Lingote de hierro	2.045,83
	Carga general	936,13
Cabotaje	Carbón, escorias, etc.	212,75
	Mineral de hierro	1.518,90
	Lingote de hierro	394,31
	Carga general	4.954,94
	Total	206.519,47

Bilbao 1.º de Agosto de 1904.—El Presidente, E. Coste y Vildósola.—El Secretario José de Solozábal.

Martín Bros
SWANSEA

Comerciantes en minerales de oro, de hierro, plomo, plata, zinc, azufre, níquel, cobalto, wolfram, cobre, minerales complejos y metales de todas clases. Operamos siempre en los mejores Mercados para obtener los mejores precios, y atendemos á los pesos, désmuestras, y á los ensayos, liquidando nuestras operaciones sin detención alguna.

Laboratorio Químico para los ensayos de los minerales.

Oficinas Salubrious Chambers. Telegramas «Mart» Swansea. Codes A. B. C.

Para la compra de minerales y de metales preferimos tratar con los dueños ó series introducidos por sus AGENTES.

Agencia Marítima Española.
Gerente: D. EDUARDO MARÍN

Banco de Bilbao

Su situación en 31 de Julio de 1904

ACTIVO		Pesetas	Cts.
Caja, Existencia en metálico		9.101.932	31
Sucursal del B. de E., cta. corriente		936.679	97
Efectos en cartera		31.504.523	21
Cupones adquiridos		13.317	75
Préstamos sobre valores		9.091.450	53
Cuentas corrientes de crédito con interés		28.551.593	30
Corresponsales deudores		9.117.831	54
Diversos deudores		1.007.013	55
Gastos generales y sueldos		43.864	02
Caja de Ahorros		414	35
Créditos contingentes		3.816	04
Bienes inmuebles		4.415.995	04
Mobiliario		35.645	02
Cupones y amortizaciones al cobro		603.754	10
Valores en poder de corresponsales		5.892.03	92
Acciones		15.090.000	00
Gastos de constitución		79.429	57
		115.477.950	03
Dptos. En garantía 62.177.850,9			
Voluntarios 707.293.220,9			
Necesarios 851.950,0			
		769.742,09	04
		885.149,95	07
PASIVO			
Capital 60.000 Acciones de ptas. 500		30.000,00	00
Fondo de Reserva (estatuario)		3.000,00	00
Segundo fondo de Reserva (voluntario)		2.200,00	00
Utilidades de valores no realizados		126,48	00
Beneficios y pérdidas		123,72	00
Acreedores por cuentas corrientes en Bilbao		21.217,43	02
Consignaciones voltrias en efectivo		2.623,37	03
Imponentes en la Caja de Ahorros		41.605,37	02
Corresponsales acreedores		1.944,15	02
Diversos acreedores		881,08	07
Efectos á pagar		615,06	00
Dividendos por pagar		1.979	00
Cupones á pagar		1.656,22	05
Amortizaciones á pagar		472,36	07
Acreedores por cupones y amortizaciones al cobro		603.754	10
Acreedores de valores en poder de Corresponsales		5.892,03	92
		115.407,95	03
DEPOSITANTES			
De valores en gati.ª 62.177.850,9			
Voluntarios 707.293.220,9			
ACREEDORES			
Depóts. necesarios 851.950,0			
		69.742,62	04
		885.149,95	07

V.º B.º, El Presidente de turno del Consejo de Administración, *Antonio Carlevaris*.—El Director Gerente, *D. de Unzuurrungaza*.—El Contador, *Santos de Gárra e*.

BANCO DE BILBAO

El Consejo de Administración de este Banco, en observancia del art. 36 de sus Estatutos, ha dispuesto que la Junta general ordinaria de accionistas se celebre el día 26 del corriente á las once del día en el salón del Establecimiento.

Todos los señores accionistas tienen derecho de asistencia, pero para tener voz y voto, se requiere ser poseedor de doce ó más acciones en propiedad con tres meses de anticipación.

Pueden los comprendidos en este último caso ser representado por medio de apoderado, que deberá ser también accionista con voto.

Los apoderados especiales á quienes se refiere el art. 34 de los Estatutos, pueden asistir en representación y para ejercer los derechos de sus poderdantes.

Los señores que al tenor de las precedentes prescripciones de los Estatutos, hayan de asistir á la Junta que se convoca, se servirán presentar en la Secretaría de mi cargo los títulos de pertenencia de sus acciones y los poderes en su caso á fin de que se les provea de la correspondiente credencial.

Durante los ocho días que preceden al señalado para la Junta, estarán en el Banco de manifiesto á los señores accionistas en observancia del art. 37 de los Estatutos, el balance y las cuentas del ejercicio que comprende el último semestre.

Bilbao 1.º de Agosto de 1904.—El Secretario, *Jerónimo de Uria*.

Banco del Comercio

Su situación en 31 de Julio de 1904

ACTIVO		Pesetas	Cts.
Caja		2.306.655	71
Sucursal del Banco de España e/v/c		1.844.736	05
Efectos en cartera		7.936.730	13
Préstamos sobre valores		9.152.870	87
Créditos en c/c con interés		19.644.701	05
Corresponsales deudores. Cuentas de efectivo		3.517.437	50
Deudores diversos		347.797	97
Mobiliario		6,65	14
Gastos de instalación		9.205	27
" generales		14.089	04
Cuentas corrientes con corresponsales		4.223,10	06
Valores en poder de corresponsales			
En garantía	51.762.295,0	45.196.183	65
D En custodia	113.179.219,82	167.941.514	02
Necesarios			
		216.437.69	47
PASIVO			
Capital		5.000.000	00
Fondo de reserva		690.000	00
Cuentas corrientes		10.115.721	91
Consignaciones voluntarias efectivo		13,08	01
Imposiciones á 3 meses á 1/2 % anual		3.159.732	05
Imponentes en la Caja de Ahorros		25.173,03	63
Efectos por pagar		2.221,74	00
Corresponsales acreedores		3.771.986	95
Acreedores diversos		247.724	02
Acreedores por cupones		151.817	21
Acreedores por amortizaciones		11.639	08
Beneficios en valores por realizar		64.255	18
Pérdidas y ganancias		47.490	04
Ads. de vls. en poder de corresponsales		7.733	05
5.º dividendo activo			
		45.196.183	65
DEPOSITANTES			
De valores en gti.ª 51.762.295,00			
De efectos en cda 113.179.219,82			
ACREEDORES			
Dtos. necesarios 851.950,0			
		167.941.514	02
		216.437.69	47

V.º B.º El Presidente de turno del Consejo de Administración, *Antonio Carlevaris*.—El Director Gerente, *Fernando Echevarria*.—Por el Contador, *José de Alcorta*.

BANCO DEL COMERCIO

En cumplimiento de lo que dispone el artículo 2º de los Estatutos, el Consejo de Administración de este Banco ha acordado que la Junta general de señores accionistas tenga lugar á las doce del día 26 del presente mes en el domicilio social, calle de la Estación, núm. 3.

Durante los ocho días que preceden al señalado para la celebración de la Junta, estarán de manifiesto en las oficinas del Banco para todos los señores accionistas que lo deseen el balance y las cuentas del ejercicio semestral, y se les facilitarán cuantas explicaciones pidan relativas á la situación del Banco, sin perjuicio de lo que determina el art. 10 de los Estatutos.

Bilbao 2 de Agosto de 1904.—El Secretario, *Miguel Cortés*.

Compañía Trasatlántica

Servicio directo de Bilbao á Montevideo y Buenos Aires

El día 17 de Agosto saldrá de este puerto el vapor correo

Alfonso XIII

Cápitán Amézaga. Se admite carga y pasajeros para los referidos puertos.

Para precios y condiciones, dirigirse á los agentes de la Compañía Sres. Bergé y Compañía, Gran Vía, núm. 5 pral.



Talleres Tipográficos

DE LA

REVISTA BILBAO

Espartero, 6.—Teléfono núm. 991

Se hacen toda clase de trabajos de

IMPRENTA

LITOGRAFÍA

ESTEREOTIPIA

ENCUADERNACIÓN

Precios excepcionales para los suscriptores
y anunciantes de la REVISTA

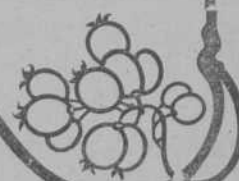
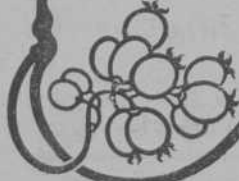

Elmore's Metall Actien-Gesellschaft

DE SCHLADERN, EN ALEMANIA

Fábrica de cobre por el procedimiento electrolítico

MEDALLA DE HONOR
Amberes 1894

Proveedores de la Marina Imperial de Alemania

MEDALLA DE ORO
París 1900

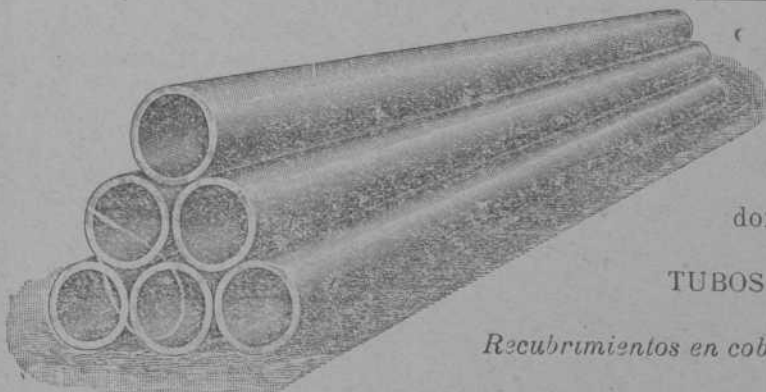

TUBOS DE COBRE ROJO sin soldadura desde un milímetro hasta dos mil milímetros de diámetro, para conducciones de vapor y de agua.

CILINDROS DE COBRE ROJO sin soldadura; perfectamente equilibrados, para las máquinas de secar, máquinas para la fabricación de papel, etc.

CAMISAS DE COBRE ROJO sin soldadura para condensadores hasta dos mil milímetros de diámetro, para máquinas de vapor

TUBOS DE HIERRO FORJADO RECUBIERTOS DE COBRE

Recubrimientos en cobre rojo de diferentes espesores, de cilindros de fundición y pistones de bombas y prensas hidráulicas

Representante: **D. FRANCISCO DE A. MAS**
Cortes, 625, 1.º—BARCELONA

Maderas Impregnadas

TRAVIESAS de cualquier clase de madera, en todas las dimensiones; impregnadas según las prescripciones del ferrocarril de los Estados Confederados de Alemania.

POSTES DE TELÉGRAFO Y MÁSTILES DE CONDUCCIÓN PARA INSTALACIONES ELECTRICAS

de maderas derechas superiores de la Selva Negra, también de los montes bávaros y de los centros del Rin, impregnados según el sistema KYAN y en conformidad con las prescripciones de la Administración de Telégrafos del Imperio Alemán.

PRODUCCIÓN EN MASA.—NUEVE TALLERES PARA IMPREGNAR Y CREOSOTAR

HIMMELSBACH HERMANOS

Freiburg (Baden)

Representantes, **PABLO HAEHNER**, Bilbao

OTTO WOLF, Rambla de las Flores, 30, Barcelona

Larrínaga y Compañía

Liverpool (Inglaterra)

Compra-venta de toda clase de minerales.

Compra en comisión de toda clase de maquinaria.

COMPRA EN COMISION DE BUQUES DE VELA Y VAPOR

Exportadores de carbones ingleses.

Armadores, Fletadores, Corredores de buques y Agentes generales comisionistas.

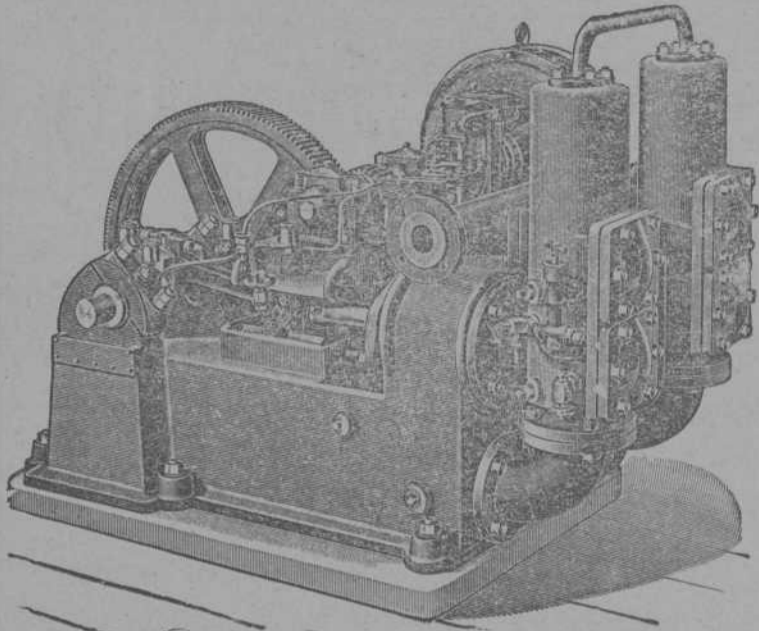

Bomba gemela movida por electromotor

Sucursal y Depósito: Bilbao, Gran Vía, 34.—TELEGRAMAS: DÚPLEX, BILBAO

WEISE Y MONSKI, HALLE A. S.

La fábrica más importante y mayor de Alemania de

BOMBAS

movidas por vapor, transmisión ó electricidad para minas, buques, alimentación de calderas, abastecimiento de aguas, pozos profundos, etc.

Compresores de aire, Máquinas de vapor

Especialidad: BOMBAS DÚPLEX

"AHLEMAYER"

Compañía Anónima de construcciones é instalaciones electro-mecánicas

BILBAO GRAN VÍA, 50 MADRID PLAZA CELENQUE, 1

Electromotores

de corriente alterna y continua

Para todas las aplicaciones de la industria.

Abonos minerales y productos químicos

La Sociedad General de Industria y Comercio pesee, entre otros negocios, la explotación de las más importantes fábricas nacionales de superfosfatos y abonos minerales compuestos, ácidos sulfúricos anhídrido y comercial, ácidos nítricos y clorhídricos, sulfatos de sosa, glicerinas comerciales y farmacéuticas, colodión y demás productos químicos.

Fábricas de Elorrieta, Zuazo y Gurrubay (Vizcaya); en el Ce. n. vo y Avilés (Asturias); en Bonanza y Trafaria.

Diríjanse los pedidos: Leteria, 3, Bilbao.— Villanueva, 11, Apartado 66, J. adrid. Uria, 40, Oviedo

Talleres TOMÁS

(HIJOS DE M. TOMÁS Y C.ª)

Villanueva y Geltrú y en Barcelona: Calle Regomir, núm. 25, bajos.

CASA FUNDADA EN 1862.—LA PRIMERA EN ESPAÑA

CONSTRUCTORA DE LAS TUBERÍAS DE ACERO POR LAS QUE OBTUVO PRIVILEGIO DE INVENCION

5 medallas de oro, plata, bronce y otras distinciones.

MATERIAL COMPLETO PARA CONDUCCIONES Y



DISTRIBUCIONES DE GAS Y AGUA

Tubería de acero dulce inoxidable para canalizaciones de agua, gas y electricidad.—Fuentes, válvulas de paso, grifos y accesorios de todas clases.

Se remiten gratis prospectos, tarifas, presupuestos y cuantas noticias se pidan.

Fried Krupp, Essen (Alemania)

FÁBRICA DE ACERO FUNDIDO

Acero al crisol, acero Martín, acero pudlado, acero Bessemer, aleaciones de acero con tungsteno, níquel, cromo, molibdeno, etc.

Material para ferrocarriles: ejes y ruedas de todas clases, llantas, juegos de ruedas, muelles, planchas para calderas y bastidores, y otras partes de construcción para locomotoras y wagones, carriles, agujas, corazones para vías normales y estrechas, wagonetas, etc., etc.

Material para la construcción de buques: Chapas, hierros angulares, piezas moldeadas, bastidores de asiento, émbolos y cilindros, ejes de manivela y de engranaje, ejes de hélice, hélices, branques y colastes, ruedas de timón y marcos para ellas, etc., etc.

Material para construcción de máquinas: Piezas de acero ó hierro para máquinas de todas clases forjadas y fundidas.

Chapa de acero y hierro: desde 0,5 mm para arriba por 4 metros de anchura aproximadamente.

Cilindros laminadores de acero natural y endurecido.

Acero para herramientas, limas y acero en barras para las más variadas aplicaciones.

REPRESENTANTE EN ESPAÑA, CON EXCLUSIÓN DE LAS PROVINCIAS VASCONGADAS,

J. Tintorer Giberga, Claris 32, Barcelona.

REPRESENTANTES PARA LAS PROVINCIAS VASCONGADAS,

Erhardt & Co. G. m. b H. Bilbao y Santander.

FRANCISCO GRECIET



Gran Taller Mecánico de Carpintería y Herrería

Estacamento á vapor, planchadas, montaje de puentes, cimbras y obras de toda clase.

Especialidad en la construcción de Tranvías aéreos, planos inclinados y wagones para minas.

CALLE DE LERSUNDI DE LOS HEROS, 8 Y 10. — BILBAO

TANGYES LIMITED

52, Gran Vía, 52. — BILBAO

REPRESENTANTE: JAIME R. BAYLEY

Máquinas de vapor, Calderas, Bombas á vapor de acción directa, Grúas, Gatos, Poleas diferenciales, Aparatos hidráulicos, Maquinaria para talleres.

L. DE LEZAACK

INGENIERO

AMBRES, 4, RUE DE LA GIROFLA

Agente para la venta de minerales de hierro, plomo, cinc, cobre, manganeso, níquel y otros. Oficina especial para muestras de minerales. Laboratorio Químico.

Recepción, Reexpedición, Muestras y análisis de minerales, Fletamentos, Agencias de carbones.

DEUTSCH-OESTERREICHISCHE
Mannesmannröhren--Werke

Düsseldorf (ALEMANIA)

Suministran como producción especial de su fábrica sucursal

"Deutsche Röhrenwerke" Rath

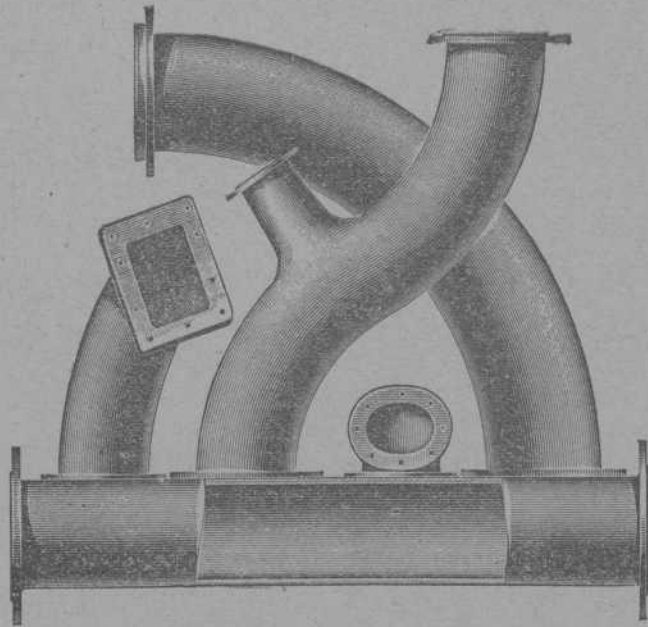

Tubos soldados superpuestos

hasta los mayores diámetros que se pidan

Artículos soldados de todas clases

Düsseldorf 1902

MEDALLA DE ORO por el Estado

MEDALLA DE ORO por la Exposición

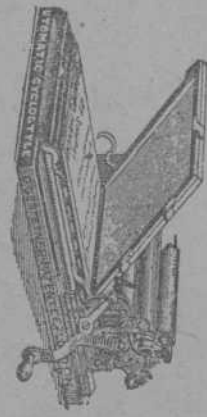

Cyclotstyle automático

Es el aparato más perfeccionado y sencillo para la obtención de copias múltiples de la escritura mecánica ó manual.

Da hasta 1.500 copias

PROSPECTOS Y MUESTRAS DE SU TRABAJO POR

GUILLELMO TRÜNIGER

Balnes, 12—BARCELONA

Representar é depositario en Bilbao

RAFAEL SAN ROMAN.—Ledersna. 15

G. H. LEVITA

Amberes. (Bélgica)

Casa de comision y representaciones establecida en 1862.

Compra y venta de todos productos. Adelantos sobre consignaciones.

MOTORES Á GAS «OTTO» Y GENERADORES DE GAS POBRE

PATENTE «FIELDING» MODELO «MANCHESTER DE E. LEHMANN»

Últimos modelos perfeccionados.—Construcción de Fielding & Platt, de Gloucester.—Gran economía.

PRECIOS REDUCIDOS.—PÍDANSE OFERTAS

Motor á gas acetileno

de Moritz Hille.—El único conocido y que funciona con regularidad.—Patentado en España y Extranjero.—Pídanse precios y referencias.

DINAMOS, ELECTRO-MOTORES, &

Especialidad de la Casa.—Grandes rendimientos garantidos—Máquinas y calderas de vapor (especialidad para minas.) de todos tipos y fuerzas de la reputada casa de E. R. & F. Turner, de Ipswich.

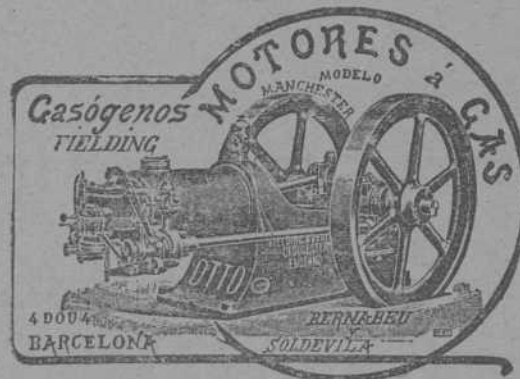

Casa en Manchester,
Catham Str.

TORNOS y demás, MÁQUINAS-HERRAMIENTAS de la mejor construcción inglesa de Carter & Wright, de Halifax.

Pídase el extenso é importante Catálogo.

TELARES para yute, lino, algodón, de E. Lehmann, Manchester.

BOMBAS á vapor, etcétera.

Metales antifricción.—Máquinas para hacer hielo.—Ascensores.—Cables.

Maquinaria harinera TURNER

BERNABEU Y SOLDEVILLA

4-DOU-4-BARCELONA

Representante para el Norte de España y Portugal: Sra. Vda. de PABLO HAEHNER.—BILBAO