







Vapores correos españoles. DE LA Compañía Trasatlántica



Línea de Cuba y Méjico SALIDAS FIJAS TODOS LOS MESES EL DIA 19, A LAS TRES DE LA TARDE

ALFONSO XIII Su capitán don Antonio Comellas... precio del pasaje en tercera ordinaria:

Línea del Río de la Plata SALIDAS FIJAS DE SANTANDER TODOS LOS MESES EL DIA ULTIMO... M. L. Villaverde

Compañía Trasatlántica de Barcelona Vapores correos españoles... P. DE SATRUSTEGUI

SERVICIOS DE LA COMPAÑIA TRASATLANTICA LINEA DE BUENOS AIRES

LINEA DE NEW-YORK, CUBA MEJICO Servicio mensual saliendo de Génova (facultativa) el día 21, de Barcelona el 25...

LINEA DE VENEZUELA-COLOMBIA Servicio mensual, saliendo de Barcelona el día 10, el 11 de Valencia, el 13 de Málaga...

LINEA DE FILIPINAS En lo que resta de año se realizarán los siguientes viajes a Manila, saliendo los vapores de Barcelona...

LINEA DE FERNANDO POO Servicio mensual, saliendo de Barcelona el día 2, de Valencia el 3, de Alicante el 7...

LINEA BRASÍL-PLATA Servicio mensual, saliendo de Bilbao, Santander, Gijón, Coruña, Vigo y Lisboa...

COMPANIA ANONIMA DE SEGUROS MADRID.—(Fundada el año 1901.) Capital suscrito... Pesetas 3.000.000

La Propicia: pas fúnebres. Agencia de pompas fúnebres. CEFERINO SAN MARTIN

Anisosa - Solución Benedicto - Nuevo preparado compuesto de bicarbonato de sosa purísimo de esencia de anís...

SE VENDE PAPEL VIEJO Construcción y reparación de todas clases.—Reparación de automóviles.

LAMPARA "Z"

Irrompible, larga duración Un 50 por 100 fectiv de economía de fluido



Lámparas intensivas -:- Lámparas de filamento

Luz clara, brillante y sin oscilaciones Para toda clase de detalles dirigirse a la ANUNCIADORA HISPANICA

Nicolás de la Torre.-Hernán Cortés, núm. 8

LA SOLIDEZ FELIX RAMOS Y RAMOS

GRANDES SURTIDOS EN CALZADOS DE ALTA NOVEDAD Y FANTASIA. EN CALZADOS FINOS, NEGRO Y DE COLOR, GRAN VARIEDAD DE MODELOS.

Blanca, número 9.-Santander



Vapores correos españoles. DE LA

COMPANIA TRASATLANTICA

Viaje extraordinario a la Habana y New York El 31 de octubre saldrá de Bilbao y el 1.º de noviembre de Santander el vapor

Alfonso Doce

Su capitán don Cristóbal Morales, admitiendo pasaje y carga para HABANA Y NEW YORK.

Sociedad Hullera Española. BARCELONA Consumido por las Compañías de ferrocarriles del Norte de España...

Sociedad Hullera Española. BARCELONA Consumido por las Compañías de ferrocarriles del Norte de España...

Sociedad Hullera Española. BARCELONA Consumido por las Compañías de ferrocarriles del Norte de España...

Sociedad Hullera Española. BARCELONA Consumido por las Compañías de ferrocarriles del Norte de España...

Sociedad Hullera Española. BARCELONA Consumido por las Compañías de ferrocarriles del Norte de España...

Sociedad Hullera Española. BARCELONA Consumido por las Compañías de ferrocarriles del Norte de España...

Sociedad Hullera Española. BARCELONA Consumido por las Compañías de ferrocarriles del Norte de España...

Sociedad Hullera Española. BARCELONA Consumido por las Compañías de ferrocarriles del Norte de España...

Sociedad Hullera Española. BARCELONA Consumido por las Compañías de ferrocarriles del Norte de España...

Sociedad Hullera Española. BARCELONA Consumido por las Compañías de ferrocarriles del Norte de España...

Sociedad Hullera Española. BARCELONA Consumido por las Compañías de ferrocarriles del Norte de España...

Sociedad Hullera Española. BARCELONA Consumido por las Compañías de ferrocarriles del Norte de España...

Sociedad Hullera Española. BARCELONA Consumido por las Compañías de ferrocarriles del Norte de España...

Sociedad Hullera Española. BARCELONA Consumido por las Compañías de ferrocarriles del Norte de España...

Sociedad Hullera Española. BARCELONA Consumido por las Compañías de ferrocarriles del Norte de España...

Sociedad Hullera Española. BARCELONA Consumido por las Compañías de ferrocarriles del Norte de España...

Sociedad Hullera Española. BARCELONA Consumido por las Compañías de ferrocarriles del Norte de España...

VAPORES CORREOS ESPAÑOLES DE Pinillos, Izquierdo y Compañía.

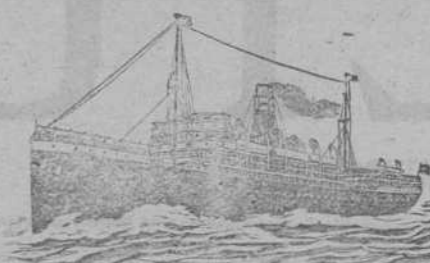

Servicio rápido y de gran lujo desde Santander a Habana

En la primera quincena de diciembre saldrá del puerto de Santander el mo derno y rápido vapor correo español

INFANTA ISABEL

de 16.400 toneladas de desplazamiento y construido el año 1915 admitiendo solamente pasajeros de primera de primera, primera de segunda, segunda y tercera clase para HABANA.

Precio del pasaje en tercera clase, de Santander a Habana, pesetas 250 y los impuestos.

Este vapor, construido el año pasado, tiene todas las comodidades que requiere hoy el pasaje de gran lujo...

En los departamentos de tercera clase tiene literas modernas, muy cómodas para el pasajero.

Para solicitar cabida e informes, dirigirse al agente general en el Norte DON FRANCISCO GARCIA

Paseo de Pereda, número 35.—Teléfono 335.—SANTANDER

Loción para el cabello :-: A BASE DE LAVONA

Es el mejor tónico que se conoce para la cabeza. Impide la caída del pelo y le hace crecer maravillosamente...

Frascos de 2.00 y 3.50 pesetas. La etiqueta indica el modo de usarlo. Se vende en Santander en la droguería de PEREZ DEL MOLINO Y COMPANIA

SERVICIOS PUBLICOS

De trenes. De oficinas públicas

SANTANDER-MADRID Rápido.—Salida de Santander a las 8,40 para llegar a Madrid a las 21,45

SANTANDER-BARCELONA Trenes-tranvías.—Salidas de Santander a las 12,10, para llegar a Barcelona a las 14,12

SANTANDER-BILBAO Salidas de Santander para Bilbao, a las 8,15, 14,5 y 16,45, para llegar a Bilbao, a las 12,5, 17,52 y 20,38, respectivamente

SANTANDER-ONTANEDA Salidas de Santander, a las 8,27, 11,15, 14,20 y 18, 20, para llegar a Ontaneda a las 10,33, 13,14, 16,18 y 20, 20, respectivamente

SANTANDER-LIERGANES Salidas de Santander para Liérganes, a las 8,55 (correo), 12,15 (correo), 14,55, 16,45 y 19,40, para llegar a las 10,1, 13,16, 16,1, 17,42 y 20,45, respectivamente

SANTANDER-LLANES Salidas de Santander a Llanes, a las 7,45 (correo), 13,20 y 17,30, para llegar a Llanes, a las 11,55, 16,19 y 20,50

SANTANDER-CABEZON DE LA SAL Salidas de Santander a las 11,45, 14,50 y 19,15, para llegar a Cabezón a las 13,25, 16,28 y 21,8

SANTANDER-TORRELAVEGA Jueves y domingos y días de mercado en Torrelavega: Salida de Santander, a las 7,5, para llegar a Torrelavega, a las 8,13

SANTANDER-CAZÓN DE LA PALLANA Salidas de Santander a las 11,45, 14,50 y 19,15, para llegar a Cabezón a las 13,25, 16,28 y 21,8

SANTANDER-CAZÓN DE LA PALLANA Salidas de Santander a las 11,45, 14,50 y 19,15, para llegar a Cabezón a las 13,25, 16,28 y 21,8

SANTANDER-CAZÓN DE LA PALLANA Salidas de Santander a las 11,45, 14,50 y 19,15, para llegar a Cabezón a las 13,25, 16,28 y 21,8

SANTANDER-CAZÓN DE LA PALLANA Salidas de Santander a las 11,45, 14,50 y 19,15, para llegar a Cabezón a las 13,25, 16,28 y 21,8

SANTANDER-CAZÓN DE LA PALLANA Salidas de Santander a las 11,45, 14,50 y 19,15, para llegar a Cabezón a las 13,25, 16,28 y 21,8

SANTANDER-CAZÓN DE LA PALLANA Salidas de Santander a las 11,45, 14,50 y 19,15, para llegar a Cabezón a las 13,25, 16,28 y 21,8

SANTANDER-CAZÓN DE LA PALLANA Salidas de Santander a las 11,45, 14,50 y 19,15, para llegar a Cabezón a las 13,25, 16,28 y 21,8

SANTANDER-CAZÓN DE LA PALLANA Salidas de Santander a las 11,45, 14,50 y 19,15, para llegar a Cabezón a las 13,25, 16,28 y 21,8

SANTANDER-CAZÓN DE LA PALLANA Salidas de Santander a las 11,45, 14,50 y 19,15, para llegar a Cabezón a las 13,25, 16,28 y 21,8

SANTANDER-CAZÓN DE LA PALLANA Salidas de Santander a las 11,45, 14,50 y 19,15, para llegar a Cabezón a las 13,25, 16,28 y 21,8

SANTANDER-CAZÓN DE LA PALLANA Salidas de Santander a las 11,45, 14,50 y 19,15, para llegar a Cabezón a las 13,25, 16,28 y 21,8

SANTANDER-CAZÓN DE LA PALLANA Salidas de Santander a las 11,45, 14,50 y 19,15, para llegar a Cabezón a las 13,25, 16,28 y 21,8

SANTANDER-CAZÓN DE LA PALLANA Salidas de Santander a las 11,45, 14,50 y 19,15, para llegar a Cabezón a las 13,25, 16,28 y 21,8

SANTANDER-CAZÓN DE LA PALLANA Salidas de Santander a las 11,45, 14,50 y 19,15, para llegar a Cabezón a las 13,25, 16,28 y 21,8

SANTANDER-CAZÓN DE LA PALLANA Salidas de Santander a las 11,45, 14,50 y 19,15, para llegar a Cabezón a las 13,25, 16,28 y 21,8

SANTANDER-CAZÓN DE LA PALLANA Salidas de Santander a las 11,45, 14,50 y 19,15, para llegar a Cabezón a las 13,25, 16,28 y 21,8

SANTANDER-CAZÓN DE LA PALLANA Salidas de Santander a las 11,45, 14,50 y 19,15, para llegar a Cabezón a las 13,25, 16,28 y 21,8