

BOLETÍN DE ESTADÍSTICAS CULTURALES

MINISTERIO DE CULTURA

SECRETARIA GENERAL TECNICA

SERVICIO DE ESTADISTICA

Z-152

1^{er} trimestre
enero/marzo 1988

Nº 1

bec

Boletín de Estadísticas Culturales

Enero/Marzo 1

MINISTERIO DE CULTURA

ISBN: 84-505-7314-9
NIPO: 301-88-005-9
Depósito Legal: M. 6790-1988
Imprime: grafoffset sl. - Getafe (Madrid)

PRESENTACION

El «**Boletín de Estadísticas Culturales**», se presenta por primera vez, en sustitución de la publicación «**Análisis e Investigaciones Culturales**» (AIC), con el ánimo de recoger trimestralmente la información cultural existente, a través de las diferentes áreas de expresión, y ofreciéndola bajo el soporte técnico de cuadros estadísticos y gráficos de las respectivas series históricas anuales, para de esta forma facilitar el seguimiento pormenorizado de la actividad cultural, tanto a los investigadores como al público en general.

«**Boletín de Estadísticas Culturales**» (BEC) es una publicación editada por la Secretaría General Técnica del Ministerio de Cultura, y confeccionada por el Servicio de Estadística, dentro de la Subdirección General de Estudios y Asistencia Técnica.

SUMARIO

	<u>Pág.</u>
Presentación	5
CUADROS Y GRAFICOS ESTADISTICOS	
1. Teatro	9
2. Cine	17
3. Vídeo (material audiovisual)	34
4. Producción editorial	36
5. Bibliotecas	47
6. Hemeroteca Nacional	90
7. Archivos	91
8. Museos	102
9. Patrimonio Histórico-Artístico	112

CUADRO N.º 1

1. TEATRO
1.1. Total de teatros existentes
Resumen anual 1986

CC. AA. y PROVINCIAS	TEATROS CENSADOS	ESPECTADORES	RECAUDACION
Andalucía:			
Almería	5	—	24.103.863
Cádiz	12	64.226	25.675.563
Córdoba	10	127.566	52.655.154
Granada	13	71.040	37.322.172
Huelva	5	—	7.958.145
Jaén	12	—	25.221.836
Málaga	8	161.985	40.638.790
Sevilla	7	113.686	80.090.454
TOTAL	72	538.503	293.665.981
Aragón:			
Huesca	18	—	8.869.481
Teruel	6	2.300	1.880.818
Zaragoza	23	404.271	153.455.718
TOTAL	47	406.571	164.206.018
Asturias, Principado de	14	37.250	70.397.381
TOTAL	14	37.250	70.397.381
Baleares	17	131.616	95.780.954
TOTAL	17	131.616	95.780.954
Canarias:			
Palmas, Las	10	—	14.367.618
Santa Cruz de Tenerife	9	—	9.425.863
TOTAL	19	—	23.793.481
Cantabria	20	—	48.580.790
TOTAL	20	—	48.580.790
Castilla-La Mancha:			
Albacete	9	6.853	42.296.881
Ciudad Real	23	6.502	26.319.772
Cuenca	6	2.307	9.753.400
Guadalajara	6	—	6.421.581
Toledo	8	1.822	6.634.472
TOTAL	52	17.484	91.426.109
Castilla-León:			
Avila	2	7.975	5.163.954
Burgos	27	15.831	43.929.727
León	34	13.435	25.119.300
Palencia	5	—	20.067.636
Salamanca	8	95.010	36.668.681
Segovia	2	1.660	1.803.636
Soria	22	2.581	8.687.736
Valladolid	14	158.107	90.284.327
Zamora	3	2.878	11.095.527
TOTAL	117	297.477	242.820.527

CUADRO N.º 1

1. TEATRO
1.1. Total de teatros existentes (Continuación)
Resumen anual 1986

CC. AA. Y PROVINCIAS	TEATROS CENSADOS	ESPECTADORES	RECAUDACION
Cataluña:			
Barcelona	109	976.733	890.046.800
Gerona	12	40.082	54.352.390
Lérida	6	25.335	39.465.672
Tarragona	9	26.210	28.101.236
TOTAL	136	1.068.360	1.011.966.100
Extremadura:			
Badajoz	67	—	21.639.200
Cáceres	31	—	19.457.563
TOTAL	98	—	41.096.763
Galicia:			
La Coruña	20	35.176	37.468.618
Lugo	10	2.541	2.465.954
Orense	9	1.307	4.358.645
Pontevedra	19	78.837	33.825.709
TOTAL	58	117.861	78.118.927
Madrid	37	4.766.743	1.711.207.118
TOTAL	37	4.766.743	1.711.207.118
Murcia	6	30.937	33.311.963
TOTAL	6	30.937	33.311.963
Navarra	4	—	53.325.690
TOTAL	4	—	53.325.690
País Vasco:			
Alava	6	24.154	50.393.945
Guipúzcoa	15	124.204	102.792.354
Vizcaya	19	30.863	255.524.427
TOTAL	40	179.221	408.710.727
Rioja, La	10	34.310	39.729.490
TOTAL	10	34.310	39.729.490
Valenciana, Comunidad:			
Alicante	60	242.903	83.327.836
Castellón	26	47.198	24.873.300
Valencia	66	267.631	264.259.990
TOTAL	152	557.732	372.461.127
Ceuta	3	—	4.201.936
TOTAL	3	—	4.201.936
Melilla	1	21.911	3.185.136
TOTAL	1	21.911	3.185.136
TOTALES GENERALES	903	8.205.976	4.788.245.227

CUADRO N.º 2

1. TEATRO
1.2. Cuadro comparativo número representaciones
Año 1985-86

CC. AA. Y PROVINCIAS	N.º de obras distintas representadas		N.º de representaciones	
	Año 1985	Año 1986	Año 1985	Año 1986
Andalucía:				
Almería	44	57	264	88
Cádiz	94	86	658	348
Córdoba	31	128	129	641
Granada	28	60	154	326
Huelva	19	69	38	280
Jaén	95	75	593	396
Málaga	65	83	254	670
Sevilla	79	72	1.265	689
TOTAL	231	286	3.355	3.438
Aragón:				
Huesca	53	26	274	58
Teruel	25	12	67	28
Zaragoza	156	109	1.520	794
TOTAL	185	138	1.861	880
Asturias, Principado de	69	77	510	490
TOTAL	69	77	510	490
Baleares	90	102	544	599
TOTAL	90	102	544	599
Canarias:				
Palmas, Las	7	16	34	90
Sta. Cruz de Tenerife	12	12	23	68
TOTAL	18	26	57	158
Cantabria	102	30	482	175
TOTAL	102	30	482	175
Castilla-La Mancha:				
Albacete	72	78	300	350
Ciudad Real	89	99	482	280
Cuenca	17	11	47	45
Guadalajara	18	36	52	74
Toledo	28	32	94	99
TOTAL	142	180	975	848
Castilla-León:				
Avila	59	28	126	67
Burgos	74	86	282	374
León	79	44	307	134
Palencia	69	32	280	80
Salamanca	53	89	191	343
Segovia	33	22	114	146
Soria	60	73	155	138
Valladolid	143	98	846	440
Zamora	85	45	232	110
TOTAL	304	272	2.533	1.832

CUADRO N.º 2

1. TEATRO
1.2. Cuadro comparativo número representaciones (Continuación)
Año 1985-86

CC. AA. Y PROVINCIAS	N.º de obras distintas representadas		N.º de representaciones	
	Año 1985	Año 1986	Año 1985	Año 1986
Cataluña:				
Barcelona	558	541	6.367	5.414
Gerona	98	96	349	771
Lérida	88	72	225	208
Tarragona	101	91	438	252
TOTAL	627	594	7.379	6.645
Extremadura:				
Badajoz	67	63	219	196
Cáceres	116	82	401	216
TOTAL	161	129	620	412
Galicia:				
La Coruña	81	61	489	344
Lugo	17	16	47	47
Orense	27	24	56	46
Pontevedra	96	77	966	320
TOTAL	148	111	1.558	757
Madrid	480	446	16.976	16.004
TOTAL	480	446	16.976	16.004
Murcia	113	105	829	236
TOTAL	113	105	829	236
Navarra	47	62	180	234
TOTAL	47	62	180	234
País Vasco:				
Alava	64	56	366	217
Guipúzcoa	42	108	375	738
Vizcaya	57	82	423	407
TOTAL	118	178	1.164	1.362
Rioja, La	103	59	430	190
TOTAL	103	59	430	190
Valenciana, Comunidad:				
Alicante	140	156	1.366	787
Castellón	90	70	475	266
Valencia	367	384	3.188	2.365
TOTAL	465	453	5.029	3.418
Ceuta	3	27	3	38
TOTAL	3	27	3	38
Melilla	18	39	30	73
TOTAL	18	39	30	73
TOTALES GENERALES	1.697	1.710	44.542	37.794

Fuente: Sociedad General de Autores de España.

CUADRO N.º 3

1 TEATRO
1.3. Teatros Nacionales

AÑOS TRIMESTRES/MESES	María Guerrero			Zarzuela			Comedia			Sala Olimpia (1)		
	N.º de obras representadas	N.º total de representaciones	N.º total de espectadores	N.º de obras representadas	N.º total de representaciones	N.º total de espectadores	N.º de obras representadas	N.º total de representaciones	N.º total de espectadores	N.º de obras representadas	N.º total de representaciones	N.º total de espectadores
Año 1981	10	244	108.713	36	244	162.807	—	—	—	—	—	—
Año 1982	19	331	96.977	29	165	131.060	—	—	—	—	—	—
Año 1983	24	300	97.882	20	109	99.939	—	—	—	2	34	17.262
Año 1984:												
Primer trimestre	4	64	46.734	6	43	43.766	—	—	—	7	85	45.925
Segundo trimestre	4	70	33.069	8	23	22.191	—	—	—	6	68	23.355
Tercer trimestre	1	5	1.766	2	11	12.259	—	—	—	—	—	—
Cuarto trimestre	8	82	42.118	5	66	53.459	—	—	—	7	71	27.162
TOTAL	17	221	123.697	21	143	131.675	—	—	—	20	224	96.442
Año 1985:												
Primer trimestre	3	63	28.096	5	32	33.431	—	—	—	4	59	9.885
Segundo trimestre	5	64	32.264	3	14	16.647	—	—	—	7	38	2.109
Tercer trimestre	—	—	—	2	9	9.690	—	—	—	2	15	8.294
Cuarto trimestre	3	50	19.058	6	65	50.061	—	—	—	7	38	5.304
TOTAL	11	177	79.418	16	120	109.829	—	—	—	20	150	25.592
Año 1986:												
Enero	1	13	5.889	2	9	8.923	—	—	—	3	21	2.615
Febrero	1	23	12.678	2	6	7.108	—	—	—	5	20	2.533
Marzo	3	26	10.657	2	7	8.320	—	—	—	2	13	5.169
Abril	2	26	12.874	2	7	8.263	—	—	—	1	24	3.352
Mayo	1	30	9.736	1	5	5.867	—	—	—	2	16	2.101
Junio	1	21	7.698	1	5	6.060	—	—	—	1	7	1.227

— Valor 0.

Fuente: Centro de Documentación Teatral, Instituto Nacional de las Artes Escénicas y de la Música.

CUADRO N.º 3

1 TEATRO
1.3. Teatros Nacionales (Continuación)

AÑOS TRIMESTRES/MESES	María Guerrero			Zarzuela			Comedia			Sala Olimpia		
	N.º de obras representadas	N.º total de representaciones	N.º total de espectadores	N.º de obras representadas	N.º total de representaciones	N.º total de espectadores	N.º de obras representadas	N.º total de representaciones	N.º total de espectadores	N.º de obras representadas	N.º total de representaciones	N.º total de espectadores
Julio 1986	—	—	—	1	5	6.060	—	—	—	—	—	—
Agosto	—	—	—	—	—	—	—	—	—	—	—	—
Septiembre	—	—	—	—	—	—	—	—	—	4	12	3.793
Octubre	1	8	3.095	—	—	—	1	8	3.268	2	16	3.584
Noviembre	2	40	19.137	—	—	—	2	25	7.967	6	19	2.710
Diciembre	1	27	13.935	1	13	15.553	2	22	5.163	4	11	2.161
TOTAL	13	214	95.699	12	57	66.154	5	55	16.398	30	159	29.245
Año 1987:												
Enero	2	14	4.256	2	7	8.712	2	25	6.787	1	16	1.766
Febrero	1	24	7.600	1	5	6.165	2	25	9.032	2	16	2.854
Marzo	1	26	9.101	2	6	6.085	—	—	—	—	—	—
Abril	2	25	7.873	2	8	11.792	1	19	2.815	2	12	1.437
Mayo	2	24	10.223	2	6	7.239	1	27	2.324	5	18	2.967
Junio	1	12	6.438	1	7	6.200	1	12	695	4	11	2.193

— Valor 0.

Fuente: Centro de Documentación Teatral. Instituto Nacional de las Artes Escénicas y de la Música.

CUADRO N.º 4

1. TEATRO
1.4. Serie histórica
Teatros Nacionales: número de obras representadas

AÑO	Número de obras representadas
1979	168
1980	125
1981	122
1982	166
1983	173
1984	204
1985	47
1986	60

Nota: En el año 1985 las salas Teatro Real Coliseo Carlos III de El Escorial (Madrid) y Lope de Vega (Sevilla), que hasta entonces aparecían clasificados como Teatros Nacionales, pasaron a depender de la Comunidad de Madrid (Real Decreto 680/1985 de 19 de abril de Presidencia del Gobierno · BOE del 18 de mayo de 1985) y del Ayuntamiento de Sevilla, por lo que se observa un acusado descenso en los datos ofrecidos.

GRAFICO N.º 1

1. TEATRO
1.4. Serie histórica
Teatros Nacionales: número de obras representadas

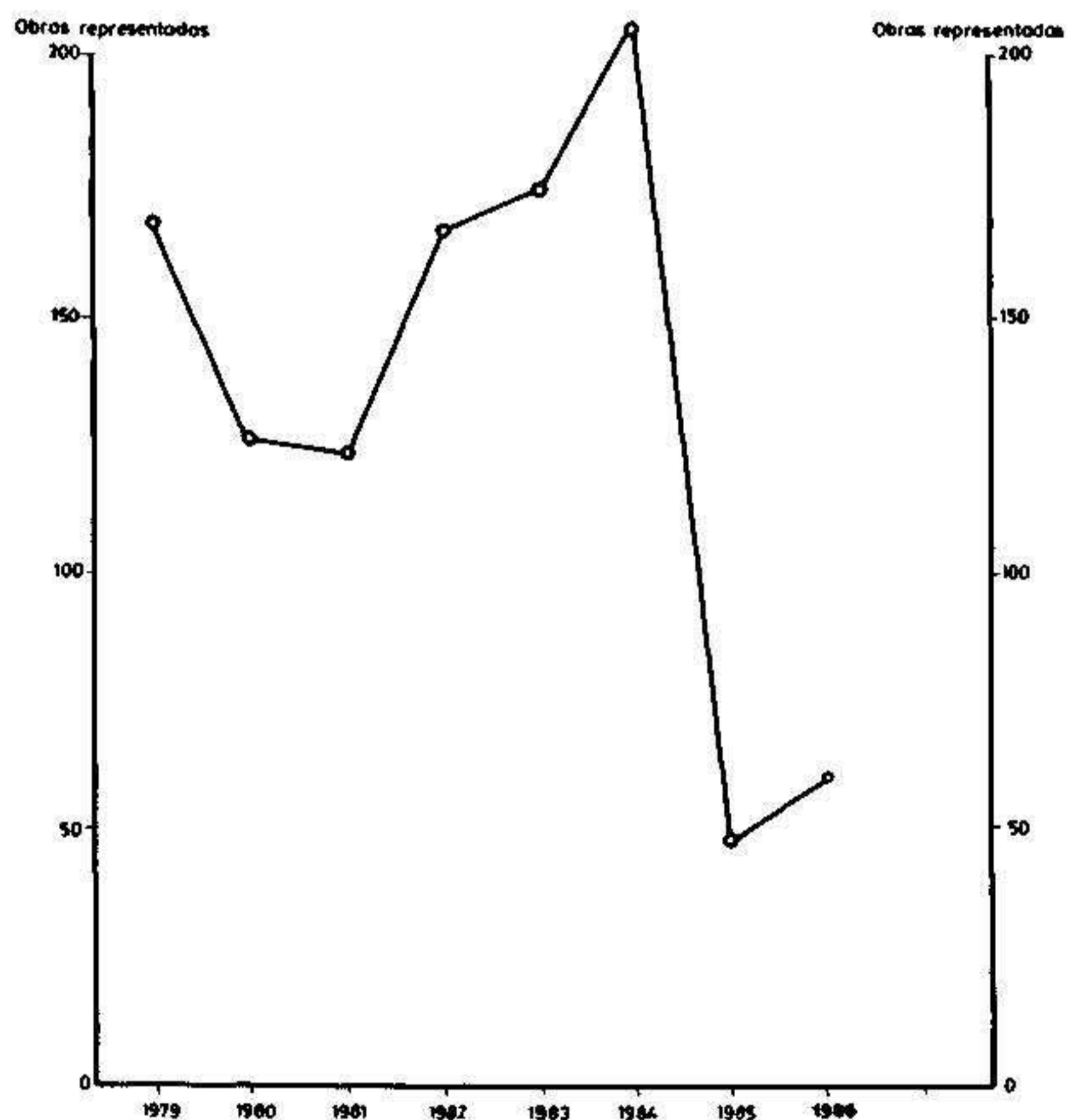

CUADRO N.º 5

1. TEATRO
1.5. Serie histórica
Teatros Nacionales: número de espectadores

AÑO	Número de espectadores
1979	545.785
1980	506.709
1981	455.238
1982	424.811
1983	353.873
1984	488.153
1985	214.839
1986	207.496

Nota. Véase la nota que aparece en el Cuadro N.º 4.

GRAFICO N.º 2

1. TEATRO
1.5. Serie histórica
Teatros Nacionales: número de espectadores

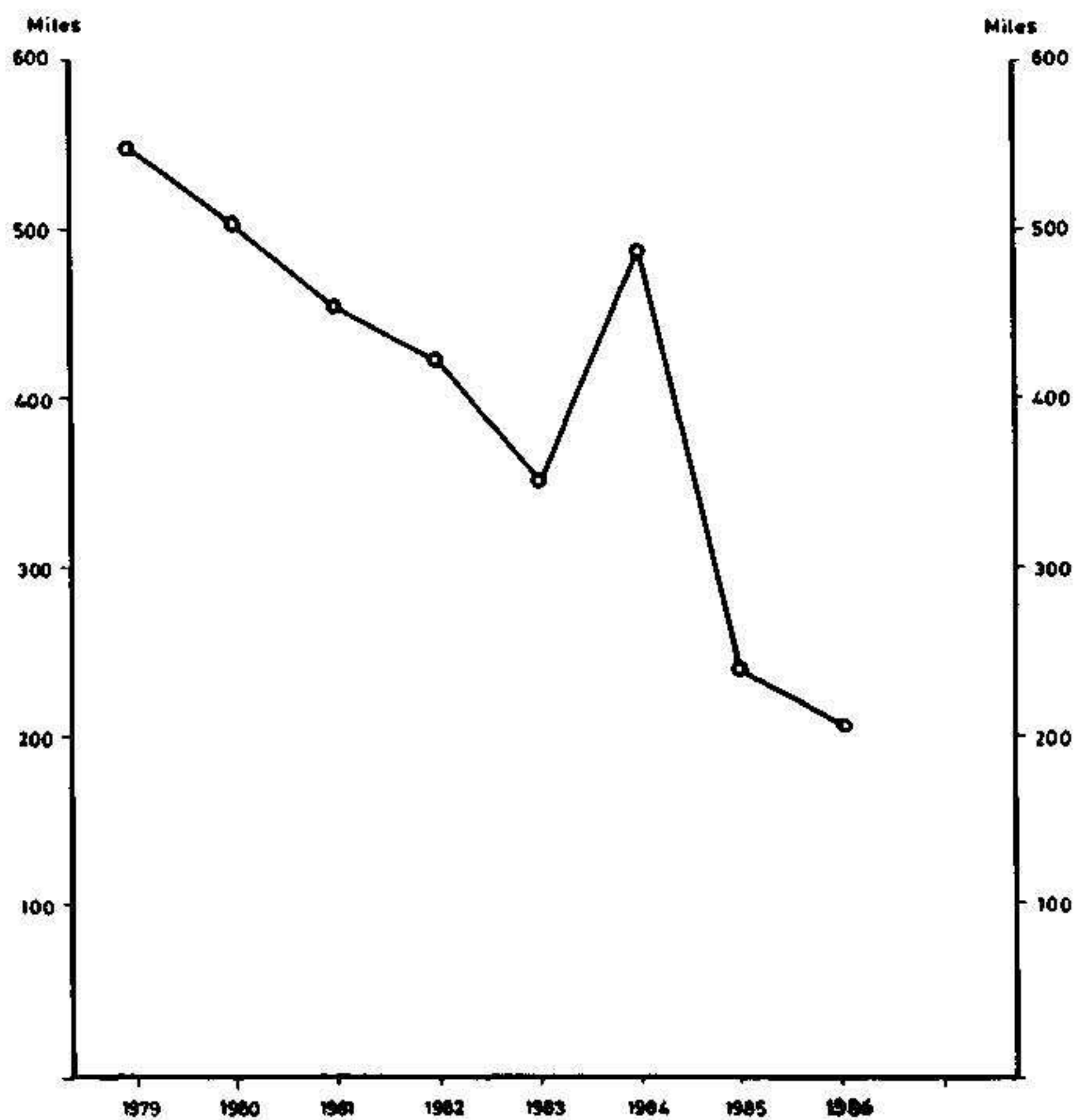

CUADRO N.º 6

2. CINE
2.1. Resumen anual
Año 1986

CC. AA. Y PROVINCIAS	CINES CENSA- DOS	CINES QUE HAN PROYEC- TADO	NUM. PELICULAS EXHIB. (TITUL.) (1)	ESPECTADORES			RECAUDACION (Miles de pesetas)			GASTO MEDIO POR ESPECTADOR (Pesetas)		
				Películas españolas	Películas extranjeras	TOTAL	Películas españolas	Películas extranjeras	TOTAL	Películas españolas	Películas extranjeras	EN GE- NERAL
Andalucía:												
Almería	139	42	818	76.497	363.274	439.771	16.865	85.448	102.314	220,47	235,21	232,65
Cádiz	172	51	1.078	198.693	1.160.105	1.358.798	38.899	246.471	285.370	195,77	212,45	210,01
Córdoba	164	53	1.124	201.614	676.961	878.575	40.330	136.417	176.747	200,03	201,51	201,17
Granada	106	49	898	160.975	1.033.856	1.194.831	40.737	274.393	315.130	253,06	265,40	263,74
Huelva	116	33	791	90.595	266.174	356.769	21.796	64.523	86.319	240,59	242,40	241,94
Jaén	174	45	968	76.729	276.834	353.563	13.799	52.623	66.422	179,84	190,08	187,86
Málaga	165	62	1.246	222.956	1.662.021	1.884.977	53.794	418.297	472.091	241,27	251,67	250,44
Sevilla	414	101	1.334	332.598	2.030.109	2.362.707	80.271	521.195	601.466	241,34	256,73	254,56
TOTAL	1.450	436	1.032	1.360.657	7.469.334	8.829.991	306.493	1.799.369	2.105.863	225,25	240,90	238,48
Aragón:												
Huesca	66	18	749	76.000	310.338	386.338	19.732	81.257	100.990	259,64	261,83	261,40
Teruel	37	15	626	28.464	126.612	155.076	5.072	23.742	28.815	178,21	187,52	185,81
Zaragoza	140	51	1.067	409.986	2.596.093	3.006.079	104.264	691.513	795.778	254,31	266,36	264,72
TOTAL	243	84	814	514.450	3.033.043	3.547.493	129.070	796.514	925.584	250,88	262,61	260,91
Asturias, Principado de	117	62	1.079	270.514	2.006.377	2.276.891	68.722	524.066	592.788	254,04	261,20	260,35
TOTAL	117	62	1.079	270.514	2.006.377	2.276.891	68.722	524.066	592.788	254,04	261,20	260,35
Baleares	144	64	1.295	449.777	1.287.006	1.736.783	118.026	339.472	457.498	262,41	263,76	263,41
TOTAL	144	64	1.295	449.777	1.287.006	1.736.783	118.026	339.472	457.498	262,41	263,76	263,41
Canarias												
Palmas, Las	110	59	1.421	275.180	1.966.051	2.241.231	71.743	541.708	613.451	260,71	275,53	273,71
Tenerife	102	48	1.201	162.062	2.021.166	2.183.228	29.524	462.243	491.768	182,17	228,70	225,24
TOTAL	212	107	1.311	437.242	3.987.217	4.424.459	101.267	1.003.951	1.105.219	231,60	251,79	249,79

CUADRO N.º 6

2. CINE
2.1. Resumen anual (Continuación)
Año 1986

CC. AA. Y PROVINCIAS	CINES CENSA- DOS	CINES QUE HAN PROYEC- TADO	NUM. PELICULAS EXHIB. (TITUL.) (1)	ESPECTADORES			RECAUDACION (Miles de pesetas)			GASTO MEDIO POR ESPECTADOR (Pesetas)		
				Películas españolas	Películas extranjeras	TOTAL	Películas españolas	Películas extranjeras	TOTAL	Películas españolas	Películas extranjeras	EN GE- NERAL
Cantabria	55	27	675	77.034	571.229	648.263	19.762	156.628	176.391	256,53	274,19	272,09
TOTAL	55	27	675	77.034	571.229	648.263	19.762	156.628	176.391	256,53	274,19	272,09
Castilla-La Mancha:												
Albacete	69	25	873	76.633	587.345	663.978	15.107	123.824	138.932	197,14	210,82	209,24
Ciudad Real	118	54	1.106	123.857	500.473	624.330	21.308	91.388	112.696	172,04	182,60	180,50
Cuenca	43	10	480	19.459	84.435	103.894	3.581	16.594	20.176	184,06	196,54	194,20
Guadalajara	31	5	226	15.381	91.215	106.596	3.829	22.739	26.568	249,00	249,29	249,24
Toledo	190	66	1.273	113.164	541.242	654.406	21.164	106.318	127.483	187,02	196,43	194,80
TOTAL	451	160	791	348.494	1.804.710	2.153.204	64.992	360.863	425.857	186,49	199,95	197,77
Castilla-León:												
Avila	37	13	389	24.131	125.610	149.741	4.312	22.591	26.903	178,71	179,85	179,66
Burgos	33	18	841	170.411	637.879	808.290	31.780	118.221	150.002	186,49	185,33	185,57
León	76	25	789	112.130	736.025	848.155	25.526	180.025	205.551	227,64	244,59	242,35
Palencia	31	12	495	67.935	425.753	493.688	11.795	74.833	86.628	173,63	175,76	175,47
Salamanca	41	17	632	158.444	838.521	996.965	36.969	195.760	232.730	233,32	233,45	233,43
Segovia	26	7	255	25.460	144.649	170.109	5.421	33.373	38.795	212,95	230,71	228,06
Soria	14	7	326	32.280	111.654	143.934	6.629	22.855	29.484	205,36	204,69	204,84
Valladolid	53	36	1.214	175.478	1.301.586	1.477.064	39.694	323.416	363.111	226,20	248,47	245,83
Zamora	30	9	589	33.787	279.176	312.963	6.998	58.287	65.285	207,12	208,78	208,60
TOTAL	341	144	614	800.056	4.600.853	5.400.909	169.128	1.029.364	1.198.492	211,39	223,73	221,90
Cataluña												
Barcelona	539	222	2.014	1.479.130	12.368.911	13.848.041	466.341	4.245.470	4.711.812	315,28	343,23	340,25
Gerona	128	48	1.218	186.614	1.017.680	1.204.294	52.291	294.038	346.330	280,21	288,93	287,57
Lérida	170	57	1.110	123.132	678.081	801.213	30.275	176.420	206.696	245,88	260,17	257,97
Tarragona	249	94	1.511	131.834	705.592	837.426	29.405	173.507	202.912	223,05	245,90	242,30
TOTAL	1.086	421	1.463	1.920.710	14.770.264	16.690.974	578.315	4.889.437	5.467.752	301,09	331,03	327,58

CUADRO N.º 6

2. CINE
2.1. Resumen anual (Continuación)
Año 1986

CC. AA. Y PROVINCIAS	CINES CENSA- DOS	CINES QUE HAN PROYEC- TADO	NUM. PELICULAS EXHIB. (TITUL.) (1)	ESPECTADORES			RECAUDACION (Miles de pesetas)			GASTO MEDIO POR ESPECTADOR (Pesetas)		
				Películas españolas	Películas extranjeras	TOTAL	Películas españolas	Películas extranjeras	TOTAL	Películas españolas	Películas extranjeras	EN GE- NERAL
Ceuta	14	6	214	32.551	81.821	114.372	7.563	18.986	26.549	232,34	232,04	232,13
TOTAL	14	6	214	32.551	81.821	114.372	7.563	18.986	26.549	232,34	232,04	232,13
Extremadura												
Badajoz	206	61	1.223	130.654	499.651	630.305	20.088	84.500	104.589	153,75	169,11	165,93
Cáceres	139	43	1.167	113.555	548.621	662.176	20.294	97.154	117.449	178,71	177,08	177,36
TOTAL	345	104	1.195	244.209	1.048.272	1.292.481	40.383	181.655	222.038	165,36	173,29	171,79
Galicia:												
Coruña, La	113	53	1.255	147.827	1.078.834	1.226.661	36.220	277.329	313.550	245,01	257,06	255,61
Lugo	30	18	796	36.681	252.090	288.771	8.638	61.200	69.839	235,51	242,77	241,84
Orense	27	17	769	39.818	255.473	295.291	10.390	66.399	76.790	260,94	259,90	260,04
Pontevedra	114	58	1.348	129.246	1.161.770	1.291.016	29.545	279.771	309.316	228,59	240,81	239,59
TOTAL	284	146	1.042	353.572	2.748.167	3.101.739	84.794	684.701	769.496	239,82	249,14	248,08
Madrid	423	261	2.213	2.424.431	15.696.656	18.121.087	713.972	4.916.242	5.630.215	294,49	313,20	310,69
TOTAL	423	261	2.213	2.424.431	15.696.656	18.121.087	713.972	4.916.242	5.630.215	294,49	313,20	310,69
Melilla	7	4	219	19.325	141.992	161.317	3.392	27.305	30.697	175,52	192,30	190,29
TOTAL	7	4	219	19.325	141.992	161.317	3.392	27.305	30.697	175,52	192,30	190,29
Murcia	206	88	1.483	341.887	1.924.385	2.266.272	73.821	452.129	525.950	215,92	234,94	232,07
TOTAL	206	88	1.483	341.887	1.924.385	2.266.272	73.821	452.129	525.950	215,92	234,94	232,07

CUADRO N.º 6

2. CINE
2.1. Resumen anual (Continuación)
Año 1986

CC. AA. Y PROVINCIAS	CINES CENSA- DOS	CINES QUE HAN PROYEC- TADO	NUM. PELICULAS EXHIB. (TITUL.) (1)	ESPECTADORES			RECAUDACION (Miles de pesetas)			GASTO MEDIO POR ESPECTADOR (Pesetas)		
				Películas españolas	Películas extranjeras	TOTAL	Películas españolas	Películas extranjeras	TOTAL	Películas españolas	Películas extranjeras	EN GE- NERAL
Navarra	117	69	1.282	233.550	1.474.109	1.707.659	59.066	384.464	443.531	252,90	260,81	259,73
TOTAL	117	69	1.282	233.550	1.474.109	1.707.659	59.066	384.464	443.531	252,90	260,81	259,73
País Vasco												
Alava	35	14	440	79.228	570.779	650.007	19.953	142.162	162.115	251,84	249,06	249,40
Guipúzcoa	79	42	1.036	261.851	1.735.312	1.997.163	73.015	486.007	559.023	278,84	280,06	279,90
Vizcaya	150	72	1.355	415.918	2.998.771	3.414.689	112.338	905.594	1.017.933	270,09	301,98	298,10
TOTAL	264	128	943	756.997	5.304.862	6.061.859	205.307	1.533.764	1.739.072	271,21	289,12	286,88
Rioja, La	48	22	799	131.079	715.349	846.428	34.139	188.518	222.658	260,44	263,53	263,05
TOTAL	48	22	799	131.079	715.349	846.428	34.139	188.518	222.658	260,44	263,53	263,05
Valenciana, Comunidad:												
Alicante	400	107	1.467	258.917	2.025.025	2.283.942	65.305	543.138	608.444	252,22	268,21	266,40
Castellón	103	29	800	127.802	662.127	789.929	28.651	150.785	179.437	224,18	227,72	227,15
Valencia	472	171	1.984	535.250	4.345.539	4.880.789	154.436	1.347.150	1.501.586	288,53	310,00	307,65
TOTAL	975	307	1.417	921.969	7.032.691	7.954.660	248.394	2.041.075	2.289.469	269,41	290,22	287,81
TOTAL NACIONAL	6.782	2.640	4.076	11.638.504	75.698.337	87.336.841	3.026.614	21.328.514	24.355.128	260,05	281,75	278,86

(1) El total de películas exhibidas corresponde al número de títulos distintos proyectados en toda España.

CUADRO N.º 7

2. CINE
2.2. Resumen anual
Año 1986

MESES	CINES CENSA- DOS	CINES QUE HAN PROYEC- TADO	NUM. PELICULAS EXHIB. (TITUL.) (1)	ESPECTADORES			RECAUDACION (Miles de pesetas)			GASTO MEDIO POR ESPECTADOR (Pesetas)		
				Películas españolas	Películas extranjeras	TOTAL	Películas españolas	Películas extranjeras	TOTAL	Películas españolas	Películas extranjeras	EN GE- NERAL
Enero	6.782	2.141	2.406	1.386.241	9.053.570	10.439.811	361.745	2.568.032	2.929.777	260,95	283,64	280,63
Febrero	6.782	2.094	2.378	1.283.211	5.743.580	7.026.791	336.912	1.609.650	1.946.563	262,55	280,25	277,02
Marzo	6.782	2.083	2.346	1.373.497	10.397.927	11.771.424	361.068	2.974.512	3.335.580	262,88	286,06	283,36
Abril	6.782	2.007	2.272	996.590	5.021.086	6.017.676	249.670	1.331.307	1.580.978	250,52	265,14	262,72
Mayo	6.782	1.952	2.308	589.404	4.168.045	4.757.449	138.882	1.100.728	1.239.610	235,63	264,08	260,56
Junio	6.782	1.938	2.340	507.876	3.495.275	4.003.151	120.653	957.324	1.077.977	237,56	273,89	269,28
Julio	6.782	1.941	2.283	815.807	5.315.547	6.131.354	195.507	1.380.020	1.575.528	239,64	259,61	256,96
Agosto	6.782	1.899	2.131	1.014.613	9.148.377	10.162.990	249.368	2.633.578	2.882.947	245,77	287,87	283,67
Septiembre	6.782	1.660	1.980	886.253	6.463.240	7.349.493	238.693	1.904.581	2.143.274	269,32	294,67	291,62
Octubre	6.782	1.536	1.896	1.177.803	6.850.869	8.028.672	340.724	1.994.560	2.335.284	289,28	291,13	290,86
Noviembre	6.782	1.558	1.954	955.578	4.579.127	5.534.705	260.142	1.282.710	1.542.852	272,23	280,12	278,75
Diciembre	6.782	1.507	1.741	651.631	5.461.694	6.113.325	173.244	1.591.506	1.764.750	265,86	291,39	288,67
TOTAL	6.782	2.640	4.076	11.638.504	75.698.337	87.336.841	3.026.614	21.328.514	24.355.128	260,05	281,75	278,86

(1) El total de películas exhibidas corresponde al número de títulos distintos proyectados en toda España.

CUADRO N.º 8

2. CINE
2.3. Serie histórica
Resumen anual: Número de espectadores

AÑO	NUMERO DE ESPECTADORES		
	Películas españolas	Películas extranjeras	TOTAL NACIONAL
1977	65.718.122	146.192.494	211.910.616
1978	51.731.460	168.378.617	220.110.077
1979	35.647.639	164.837.686	200.485.325
1980	36.510.069	139.485.893	175.995.962
1981	38.791.685	134.867.979	173.659.664
1982	36.188.642	119.767.267	155.955.909
1983	30.137.163	110.946.968	141.084.131
1984	26.267.555	92.325.140	118.592.695
1985	17.792.036	83.325.384	101.117.420
1986	11.638.504	75.698.337	87.336.841

GRAFICO N.º 3

2. CINE
2.3. Serie histórica
Resumen anual: Número de espectadores

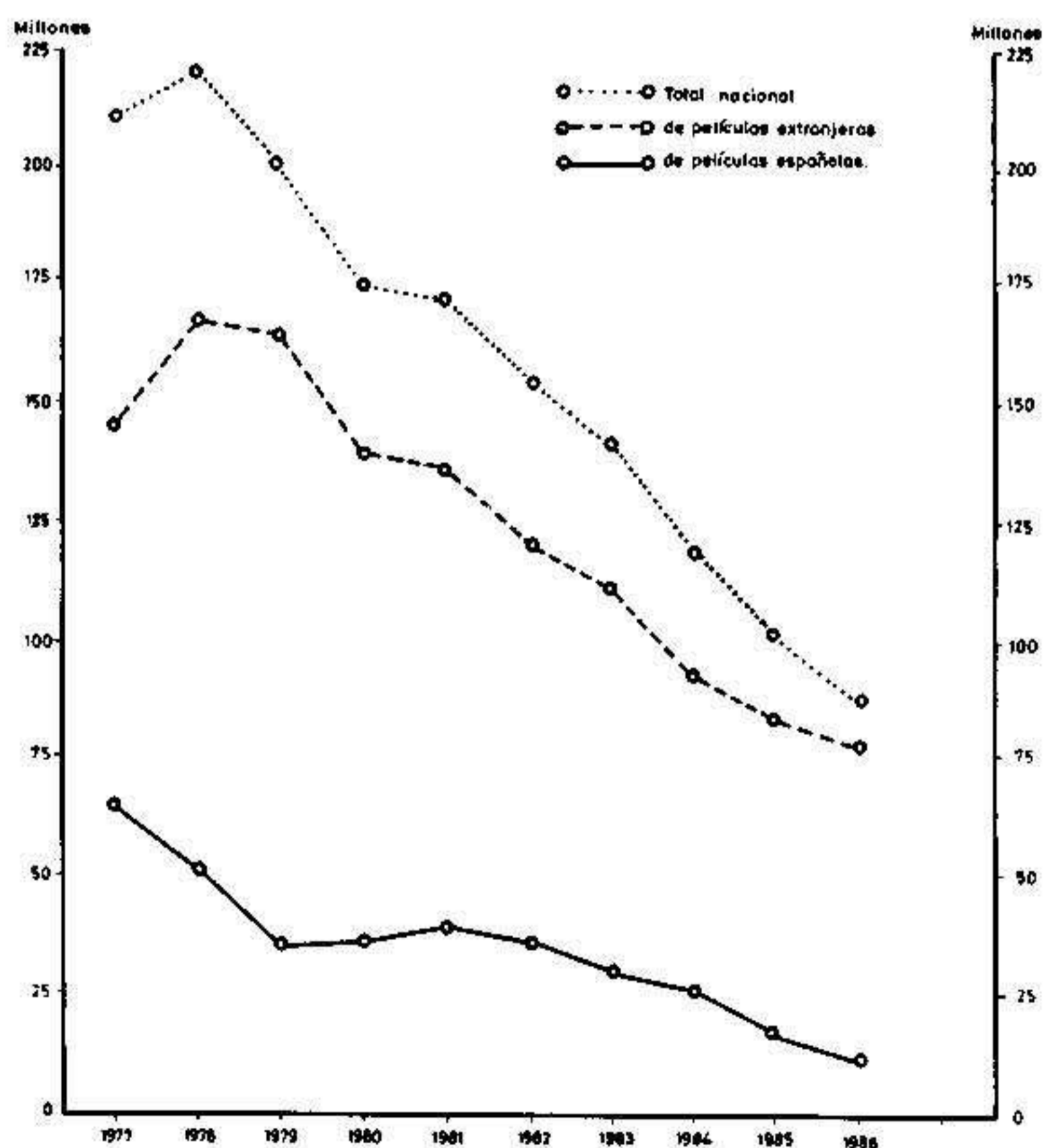

CUADRO N.º 9

2. CINE
2.4. Serie histórica
Resumen anual: Recaudación

AÑO	RECAUDACION (Miles de pesetas)		
	Películas españolas	Películas extranjeras	TOTAL NACIONAL
1977	4.742.921	11.191.955	15.934.876
1978	4.532.930	16.291.728	20.824.658
1979	3.650.876	18.767.370	22.418.246
1980	4.553.262	18.007.092	22.560.354
1981	5.672.162	20.440.672	26.112.834
1982	6.221.767	21.036.639	27.258.406
1983	5.845.323	22.794.915	28.640.238
1984	5.567.168	20.959.528	26.526.696
1985	4.108.719	21.187.448	25.296.268
1986	3.026.614	21.328.514	24.355.128

GRAFICO N.º 4

2. CINE
2.4. Serie histórica
Resumen anual: Recaudación

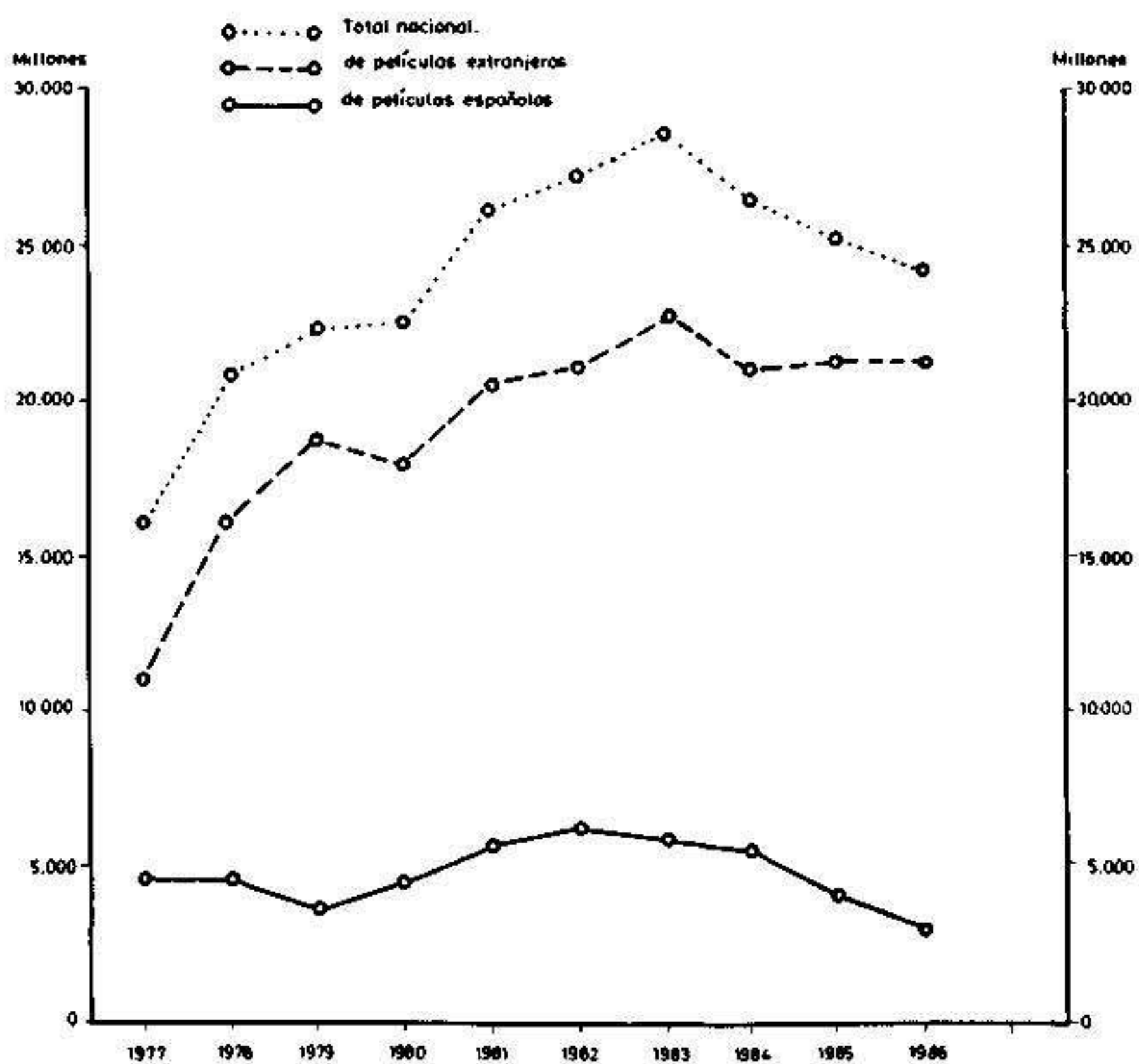

CUADRO N.º 10

2. CINE
2.5. Serie histórica
Resumen anual: Gasto medio por espectador

AÑO	GASTO MEDIO POR ESPECTADOR (Pesetas)		
	Películas españolas	Películas extranjeras	TOTAL NACIONAL
1977	72,17	76,55	75,19
1978	87,62	96,75	94,61
1979	102,41	113,85	111,81
1980	124,71	129,09	128,18
1981	146,22	151,56	150,36
1982	171,92	175,64	174,78
1983	193,95	205,45	203,00
1984	211,94	227,01	223,67
1985	230,93	254,27	250,16
1986	260,05	281,75	278,86

GRAFICO N.º 5

2. CINE
2.5. Serie histórica
Resumen anual: Gasto medio por espectador

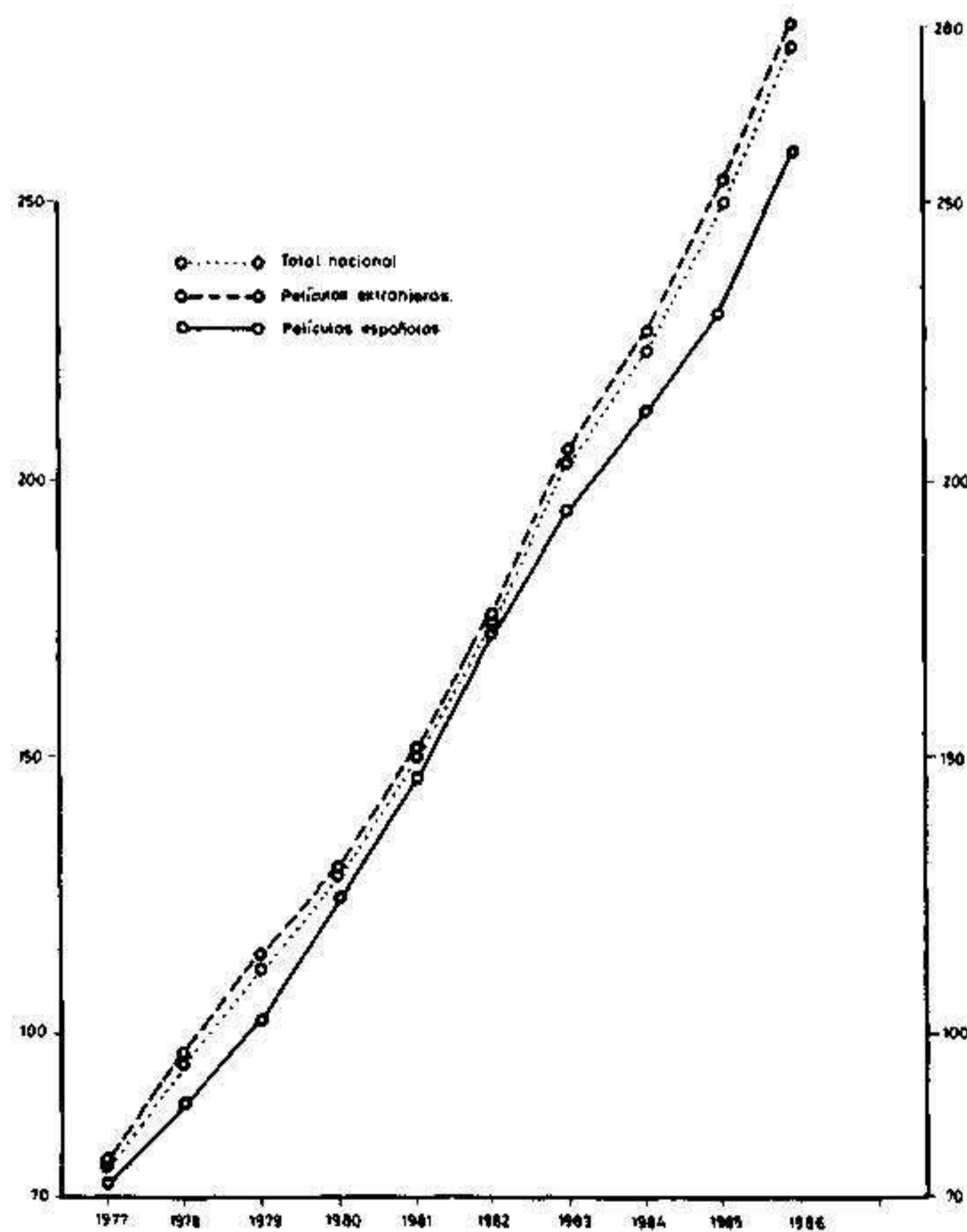

CUADRO N.º 11

2. CINE
2.6. Serie histórica
Resumen anual: Cines que han proyectado

AÑO	N.º de cines que han proyectado
1977	4.615
1978	4.430
1979	4.288
1980	4.096
1981	3.970
1982	3.939
1983	3.820
1984	3.510
1985	3.109
1986	2.640

GRAFICO N.º 6

2. CINE
2.6. Serie histórica
Resumen anual: Cines que han proyectado

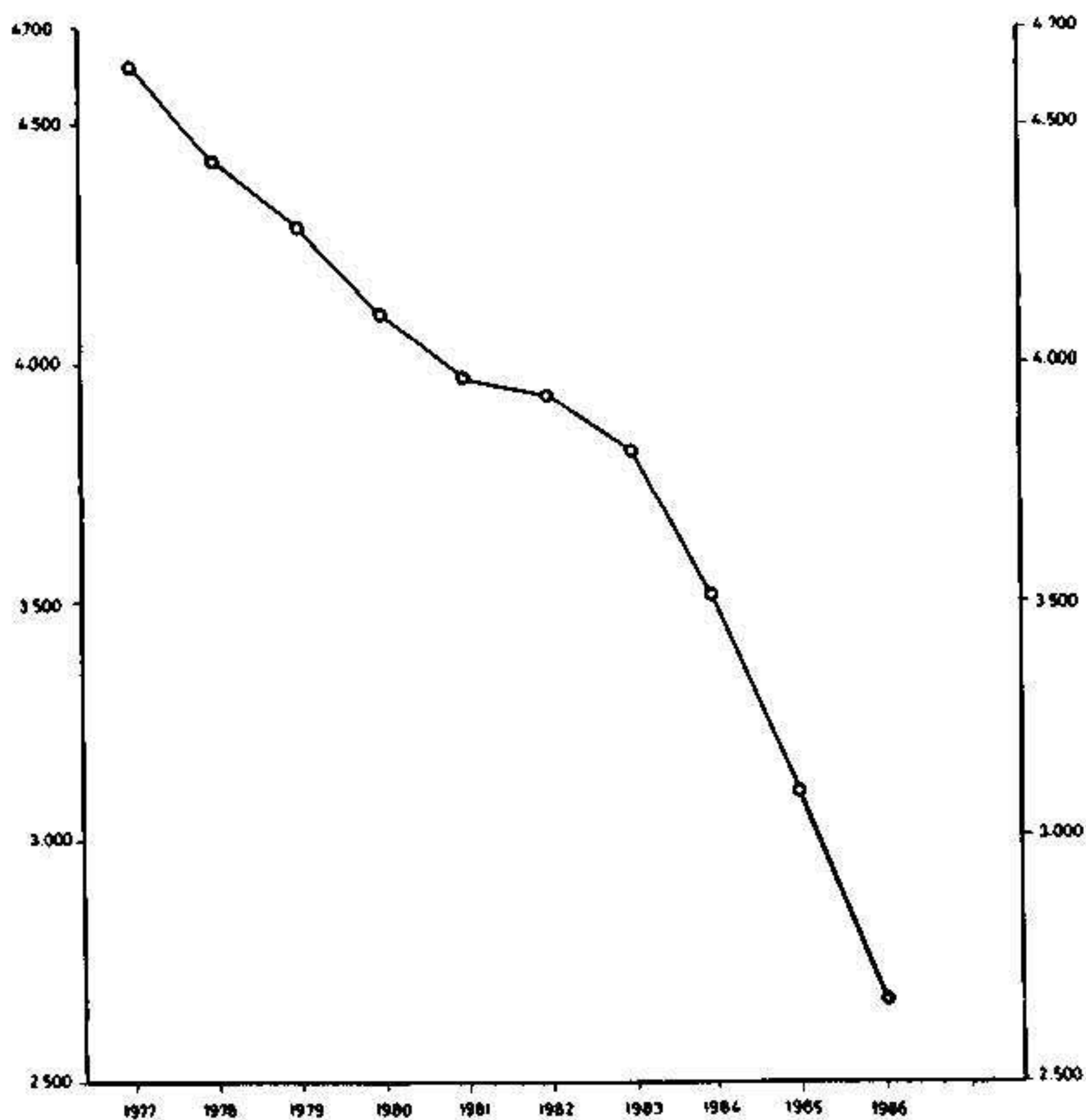

CUADRO N.º 12

2.7. Relación de las cincuenta películas españolas de mayor recaudación en España
Año 1986

Orden	TÍTULO	Año 1986		Recaudación al 31-12-86
		Recaudación	Espectadores	
1	Se infiel y no mires con quien	221.147.492	753.198	321.333.543
2	Mitad del cielo, La	149.552.748	477.682	149.552.748
3	Dragón Rapide	143.923.622	476.017	143.923.622
4	Tiempo de silencio	118.912.679	400.039	118.912.679
5	Matador	107.002.207	368.797	107.002.207
6	Lola	80.242.745	286.918	80.242.745
7	Lulú de noche	77.429.312	270.482	77.429.312
8	Veintisiete horas	61.289.832	191.962	61.289.832
9	Disputado voto del Sr. Cayo, El	57.973.701	185.411	57.973.701
10	Adiós pequeña	55.991.217	181.867	55.991.217
11	Viaje a ninguna parte, El	54.903.530	158.336	54.903.530
12	Año de las Luces, El	47.472.025	146.324	47.472.025
13	Corazón de cristal	43.730.979	167.698	44.157.979
14	Amor brujo, El	39.114.550	122.338	39.114.550
15	Caballero del dragón, El	38.229.985	137.314	61.468.563
16	Werther	36.399.523	102.219	36.399.523
17	Supercamorristas, Los	33.770.989	124.779	33.770.989
18	Cuatro mujeres y un lío	31.887.888	147.074	73.801.292
19	Bandera negra	31.867.640	96.418	31.867.640
20	Corte de Faraón, La	31.717.390	130.685	248.266.915
21	Banter	29.327.295	99.856	29.327.295
22	Yo, el Vaquilla	27.747.119	133.841	82.314.386
23	Donante, El	26.126.168	129.622	65.699.517
24	Radio Speed (Radio Folla, La)	25.248.340	82.122	25.248.340
25	Estos locos cuatros	22.551.709	89.700	22.551.709
26	Hora bruja, La	20.928.034	85.216	55.586.234
27	Mambrú se fue a la guerra	20.759.533	61.978	20.759.533
28	Recomendado, El	18.893.874	88.130	63.424.570
29	Pasos Largos (El último bandido andaluz)	18.685.828	66.304	18.685.828
30	Caso cerrado	18.573.986	75.842	34.666.974
31	Jaula, La (La Gabbia)	16.588.484	57.017	16.588.484
32	Marbella (Un golpe de 5 estrellas)	15.116.072	61.257	41.987.028
33	Vaquilla, La	14.440.021	69.571	519.493.152
34	Locas vacaciones	14.394.427	54.654	14.394.427
35	Noche de la ira, La	14.385.494	54.543	14.385.494
36	Primer torero porno, El	14.365.929	51.853	14.365.929
37	Luces de bohemia	14.096.504	58.019	61.756.408
38	Exterminador de la carretera, El	13.968.265	60.323	95.878.401
39	Río de oro, El	13.890.981	46.652	13.890.981
40	Que tía, la CIA	13.780.566	71.281	65.086.394
41	Hermano bastardo de Dios, El	13.692.844	42.916	13.692.844
42	Paraisos perdidos, Los	13.146.570	54.925	41.475.469
43	Teo el pelirrojo	12.574.425	53.766	12.574.425
44	D'Artacan y los tres mosqueteros	12.214.854	49.521	12.214.854
45	Y si no, nos enfadamos	12.086.768	66.437	168.776.124
46	Tata mía	11.755.625	34.232	11.755.625
47	Que puñetera familia	11.638.213	44.855	29.235.148
48	Vieja música, La	11.330.299	45.002	25.438.265
49	Pepito piscina	10.665.046	43.371	79.570.554
50	Verano de infierno, Un	10.358.923	39.598	10.358.923

2.8. Relación de las cincuenta películas extranjeras de mayor recaudación en España
Año 1986

Orden	TITULO	Año 1986		Recaudación al 31-12-86
		Recaudación	Espectadores	
1	Memorias de Africa	872.071.414	2.718.333	872.071.414
2	Misión, La	687.284.290	2.116.814	687.284.290
3	Rocky IV	608.457.191	2.077.423	608.457.191
4	Joya del Nilo, La	547.580.289	1.796.333	547.580.289
5	Kárate Kid II (La historia continúa)	534.905.336	1.730.470	534.905.336
6	Regreso al futuro	483.882.405	1.691.316	891.648.907
7	Cobra, el brazo fuerte de la ley	480.674.082	1.580.217	480.674.082
8	Color púrpura, El	418.210.571	1.243.499	418.210.571
9	Loca academia de policía III (de vuelta)	373.062.888	1.242.371	373.062.888
10	Secreto de la pirámide, El	373.062.888	1.242.371	373.062.888
11	Nueve semanas y media	335.052.937	1.050.610	335.052.937
12	Idolos del aire	322.864.499	1.051.301	322.864.499
13	Esta casa es una ruina	321.298.685	1.045.564	321.298.685
14	Poltergeist II (El otro lado)	253.174.848	818.530	253.174.848
15	Aliens el regreso	223.066.727	689.719	223.066.727
16	Honor de los Prizzi's, El	214.235.761	711.444	316.335.403
17	Manhattan Sur	206.572.760	686.181	206.615.410
18	Tres solteros y un biberón	199.176.409	627.656	199.176.409
19	Schwarzenegger commando	198.010.764	722.119	220.336.414
20	Admiradora secreta	167.964.053	582.047	203.811.278
21	Re-animator	151.198.723	531.139	151.198.723
22	Espías como nosotros	147.758.202	524.703	147.758.202
23	Al filo de la sospecha	143.905.317	466.741	143.905.317
24	Ran (V. D.)	140.198.183	449.140	147.796.608
25	Rosa púrpura de El Cairo, La	137.463.307	451.006	450.167.315
26	Inmortales, Los	136.529.119	435.763	136.529.119
27	Minas del Rey Salomón, Las	129.482.916	473.197	173.481.692
28	Peter Pan	127.998.185	446.664	127.998.185
29	Consul honorario	125.633.176	392.565	125.633.176
30	Cortocircuito	120.759.292	372.149	120.759.292
31	Teen wolf (de pelo en pecho)	119.522.789	423.102	119.522.789
32	Secreto de Joey, El	119.330.724	407.472	119.330.724
33	Código de silencio	118.152.648	417.536	118.152.648
34	Legend	117.322.992	426.484	172.207.805
35	Noche de Sol	111.110.092	369.621	111.110.092
36	Se acabó el pastel	110.832.652	330.047	110.832.652
37	Tren del infierno, El	110.314.933	377.017	110.314.933
38	Hanna y sus hermanas	108.482.690	310.732	108.482.690
39	Beso de la mujer araña, El	102.511.184	335.662	102.511.184
40	Agnes de Dios	96.092.471	323.151	96.092.471
41	Aguila de acero	94.493.979	333.231	94.493.979
42	Transylvania 6-5000	92.447.243	315.086	92.447.243
43	F-X-Efectis mortales	92.275.999	274.863	92.275.999
44	Que pasó anoche	90.106.378	277.072	90.106.378
45	Dentro del laberinto	90.010.825	273.745	90.010.825
46	Revolución-1776	89.098.373	304.326	89.098.373
47	Invasión USA	89.011.375	328.862	89.011.375
48	Golpe en la pequeña China	88.340.625	272.684	88.340.625
49	Dos superpolicías en Miami	86.683.664	342.592	134.939.990
50	Senderos de gloria	85.412.289	239.719	85.412.289

2.9. Relación de las cincuenta películas españolas de mayor recaudación en España desde su estreno hasta el 31-12-1986

Orden	TÍTULO	Recaudación al 31-12-86	Año 1986	
			Recaudación	Espectadores
1	Santos Inocentes, Los	522.563.852	6.565.814	29.109
2	Vaquilla, La	519.493.152	14.440.021	69.571
3	Crimen de Cuenca, El	461.155.545	431.301	2.934
4	Guerra de papá, La	360.924.459	175.214	1.434
5	Colmena, La	339.736.549	65.775	266
6	Se infiel y no mires con quien	321.333.543	221.147.492	753.198
7	Bicicletas son para el verano, Las	310.143.093	2.340.543	12.084
8	Cristóbal Colón, de oficio descubridor	285.492.148	2.441.857	14.590
9	Muerte de Mikel, La	281.664.022	3.676.596	14.923
10	Muerte tenía un precio, La	274.156.375	1.631.938	9.089
11	To er mundo e gueno	271.063.769	1.272.931	6.519
12	Escopeta nacional, La	269.821.812	29.525	—
13	Furtivos	262.001.797	2.325	16
14	Corte de faraón, La	248.266.915	31.717.390	130.685
15	Perro, El	242.938.478	—	—
16	Asignatura pendiente	228.213.811	124.725	834
17	Todos al suelo	226.357.889	1.652.389	10.250
18	Hijo del cura, El	226.303.155	1.757.132	10.417
19	Biblia en pasta, La	221.535.558	7.815.806	35.463
20	Pico, El	220.516.621	936.933	6.541
21	Demonios en el jardín	220.310.089	1.014.991	5.059
22	Adolescentes, Las	209.638.555	—	—
23	Agítese antes de usarla	204.325.501	9.400.894	44.155
24	Caso Almería, El	203.024.409	1.544.398	9.118
25	Quinta del porro, La	203.018.856	1.181.115	6.315
26	Patrimonio nacional	200.417.952	149.788	694
27	Que gozada de divorcio	199.643.871	1.730.840	10.018
28	Lozana andaluza, La	197.339.258	—	—
29	Bingueros, Los	196.289.040	298.076	2.065
30	Opera prima	195.253.370	845.478	3.173
31	Viaje al centro de la tierra	192.428.081	—	—
32	Chulos, Los	190.880.184	1.803.803	10.238
33	Guerra de los niños, La	190.330.583	413.665	2.751
34	Y al tercer año, resucitó	189.909.268	42.700	353
35	Volver a empezar (Begin the beguine)	188.737.502	5.776.104	20.815
36	Trastienda, La	184.930.374	37.000	150
37	Liantes, Los	183.696.760	1.696.365	8.178
38	Aventuras de Enrique y Ana, Los	180.389.775	429.426	1.885
39	No desearás al vecino del quinto	177.438.984	214.500	1.763
40	Valentina (Crónica del Alba I)	170.655.375	138.500	485
41	Y si no, nos enfadamos	168.776.124	12.086.768	66.437
42	Perros callejeros	167.373.059	128.100	830
43	Deprisa, deprisa	167.279.969	525.988	2.646
44	Yo hice a Roque III	163.802.940	713.313	4.150
45	Le llamaban JR	163.615.174	1.770.839	6.947
46	Tasio	161.562.841	2.303.223	12.190
47	Padre no hay más que dos	158.059.905	6.471.756	22.280
48	Mamá cumple cien años	155.979.663	693.927	2.857
49	Brujas mágicas	155.933.170	2.020.148	11.961
50	Triunfo de un hombre llamado caballo, El	153.322.315	2.228.983	11.831

CUADRO N.º 15

2.10. Relación de las cincuenta películas extranjeras de mayor recaudación desde su estreno hasta el 31-12-1986

Orden	TITULO	Recaudación al 31-12-86	Año 1986	
			Recaudación	Espectadores
1	ET el extraterrestre	1.723.354.650	60.515.485	187.550
2	Regreso al futuro	891.648.907	483.882.405	1.691.316
3	Rambo acorralado (Parte II)	874.745.902	54.125.539	271.739
4	Memorias de Africa	872.071.414	872.071.414	2.718.333
5	En busca del arca perdida	861.943.562	11.905.361	49.197
6	Indiana Jones y el templo maldito	825.067.721	45.642.106	187.536
7	Gremlins	813.350.930	21.371.060	94.627
8	Supermán, El film	720.234.492	15.900	108
9	Misión, La	687.284.290	687.284.290	2.116.814
10	Loca academia de policía	686.574.291	12.643.073	62.440
11	Guerra de las Galaxias, La	654.230.706	—	—
12	Tootsie	651.982.024	4.326.747	22.877
13	Historia interminable, La	640.258.954	26.759.131	143.596
14	Rocky IV	608.457.191	608.457.191	2.077.423
15	Cazafantasmas, Los	602.974.670	19.338.142	111.020
16	Retorno de Jedi, El	590.928.209	18.756.214	75.313
17	Mujer de rojo, La	574.525.570	16.789.789	74.196
18	Supermán III	559.648.785	137.313	697
19	Oficial y Caballero	558.961.679	9.606.403	42.258
20	Joya del Nilo, La	547.580.289	547.580.289	1.796.333
21	Kárate Kid II (La historia continúa)	534.905.336	534.905.336	1.730.470
22	Supermán II	510.672.469	227.950	1.305
23	Expreso de medianoche, El	497.667.730	—	—
24	Brillantina	494.751.492	35.525	204
25	Kramer contra Kramer	484.361.980	420.160	2.278
26	Goonies, Los	481.455.453	25.518.018	124.808
27	Cobra, el brazo fuerte de la ley	480.674.082	480.674.082	1.580.217
28	Loca academia de policía 2 (Su primera M)	479.931.007	19.197.130	97.485
29	Vida de Brian, La	479.825.347	14.008.953	51.122
30	Acorralado, El	474.718.561	10.330.289	54.429
31	Gandhi	473.092.672	1.082.264	5.174
32	Aterriza como puedas	468.833.812	1.119.213	5.555
33	Lo que el viento se llevó	458.268.310	2.320.400	9.628
34	Tiburón	458.229.320	66.230	537
35	Unico testigo	456.545.194	69.554.393	270.858
36	Flashdance	453.790.640	5.149.170	25.144
37	Rosa púrpura de El Cairo, La	450.167.315	137.463.307	451.006
38	Kárate Kid (El momento de la verdad)	438.022.189	25.548.166	136.035
39	Amadeus	437.850.788	9.576.971	40.127
40	Imperio contraataca, El (2.ª parte de)	420.311.836	14.614.066	54.801
41	Color púrpura, El	418.210.571	418.210.571	1.243.499
42	Panorama para matar	416.864.431	25.543.464	123.039
43	Encuentros en la tercera fase	415.026.893	—	—
44	Fuerza del cariño, La	411.583.973	3.853.619	20.119
45	Lago azul, El	406.134.977	2.588.949	13.800
46	Naranja mecánica, La	404.061.231	374.951	1.622
47	Emmanuelle	401.682.427	—	—
48	Libro de la selva, El	388.022.853	—	—
49	Apocalypse now	384.218.223	—	—
50	Loca academia de policía III (de vuelta)	381.519.975	381.519.975	1.278.054

CUADRO N.º 16

2.11. Relación de las cincuenta películas españolas de mayor número de espectadores en España
Año 1986

Orden	TITULO	Año 1986		Espectadores al 31-12-86
		Espectadores	Recaudación	
1	Se infiel y no mires con quién	753.198	221.147.492	1.079.027
2	Mitad del cielo, La	477.682	149.552.748	477.682
3	Dragón Rapide	476.017	143.923.622	476.017
4	Tiempo de silencio	400.039	118.912.679	400.039
5	Matador	368.797	107.002.207	368.797
6	Lola	286.918	80.242.745	286.918
7	Lulú de noche	270.482	77.429.312	270.482
8	Veintisiete horas	191.962	61.289.832	191.962
9	Disputado voto del Sr. Cayo, El	185.411	57.973.701	185.411
10	Adiós pequeña	181.867	55.991.217	181.867
11	Corazón de cristal	167.698	43.730.979	168.918
12	Viaje a ninguna parte, El	158.336	54.903.530	158.336
13	Cuatro mujeres y un lío	147.074	31.887.888	307.506
14	Año de las luces, El	146.324	47.472.025	146.324
15	Caballero del dragón, El	137.314	38.229.985	213.002
16	Yo, el Vaquilla	133.841	27.747.119	318.290
17	Corte de faraón, La	130.685	31.717.390	845.993
18	Donante, El	129.622	26.126.168	280.220
19	Supercamorristas, El	124.779	33.770.989	124.779
20	Amor brujo, El	122.338	39.114.550	122.338
21	Werther	102.219	36.399.523	102.219
22	Banter	99.856	29.327.295	99.856
23	Bandera negra	96.418	31.867.640	96.418
24	Estos locos cuatrerros	89.700	22.551.709	89.700
25	Recomendado, El	88.130	18.893.874	276.650
26	Hora bruja, La	85.216	20.928.034	203.693
27	Radio Speed (Radio Folla, La)	82.122	25.248.340	82.122
28	Caso cerrado	75.842	18.573.986	134.674
29	Que tía, La CIA	71.281	13.780.566	293.601
30	Vaquilla, La	69.571	14.440.021	1.863.570
31	Y si no, nos enfadamos	66.437	12.086.768	2.141.064
32	Pasos largos (El último bandido andaluz)	66.304	18.685.828	66.304
33	Mambrú se fue a la guerra	61.978	20.759.533	61.978
34	Marbella (un golpe de 5 estrellas)	61.257	15.116.072	157.071
35	Exterminador de la carretera, El	60.323	13.968.265	456.771
36	Luces de bohemia	58.019	14.096.504	224.669
37	Jaula, La (La Gabbia)	57.017	16.588.484	57.017
38	Paraisos perdidos, Los	54.925	13.146.570	148.466
39	Locas vacaciones	54.654	14.394.427	54.654
40	Noche de la ira, La	54.543	14.385.494	54.543
41	Teo el pelirrojo	53.766	12.574.425	53.766
42	Primer torero porno, El	51.853	14.365.929	51.853
43	D'Artacan y los tres mosqueteros	49.521	12.214.854	49.521
44	Río de oro, El	46.652	13.890.981	46.652
45	Al Este del Oeste	45.301	8.078.722	544.699
46	Vieja música, La	45.002	11.330.299	93.998
47	Que puñetera familia	44.855	11.638.213	134.984
48	Agítese antes de usarla	44.155	9.400.894	974.547
49	Pepito piscina	43.371	10.665.046	707.896
50	Hermano bastardo de Dios, El	42.916	13.692.844	42.916

CUADRO N.º 17

2.12. Relación de las cincuenta películas extranjeras de mayor número de espectadores en España
Año 1986

Orden	TITULO	Año 1986		Espectadores al 31-12-86
		Espectadores	Recaudación	
1	Memorias de Africa	2.718.333	872.071.414	2.718.333
2	Misión, La	2.116.814	687.284.290	2.116.814
3	Rocky IV	2.077.423	608.457.191	2.077.423
4	Joya del Nilo, La	1.796.333	547.580.289	1.796.333
5	Kárate Kid II (La historia continúa)	1.730.470	534.905.336	1.730.470
6	Regreso al futuro	1.691.316	483.882.405	2.931.746
7	Cobra, el brazo fuerte de la ley	1.580.217	480.674.082	1.580.217
8	Loca academia de policía III (de vuelta)	1.278.054	381.519.975	1.278.054
9	Color púrpura, El	1.243.499	418.210.571	1.243.499
10	Secreto de la pirámide, El	1.242.371	373.062.888	1.242.371
11	Idolos del aire	1.051.301	322.864.499	1.051.301
12	Nueve semanas y media	1.050.610	335.052.937	1.050.610
13	Esta casa es una ruina	1.045.564	321.298.685	1.045.564
14	Poltergeist II (El otro lado)	818.530	253.174.848	818.530
15	Schwarzenegger commando	722.119	198.010.764	780.662
16	Honor de los Prizzi's, El	711.444	214.235.761	1.051.003
17	Aliens, el regreso	689.719	223.066.727	689.719
18	Manhattan Sur	686.181	206.572.760	686.465
19	Tres solteros y un biberón	627.656	199.176.409	627.656
20	Admiradora secreta	582.047	167.964.053	694.659
21	Re-Animator	531.139	151.198.723	531.139
22	Espías como nosotros	524.703	147.758.202	524.703
23	Minas del Rey Salomón, Las	473.197	129.482.916	610.609
24	Al filo de la sospecha	466.741	143.905.317	466.741
25	Rosa púrpura de El Cairo, La	451.006	137.463.307	1.426.779
26	Ran (V. D.)	449.140	140.198.183	471.458
27	Peter Pan	446.664	127.998.185	446.664
28	Inmortales, Los	435.763	136.529.119	435.763
29	Legend	426.484	117.322.992	585.932
30	Teen wolf (De pelo en pecho)	423.102	119.522.789	423.102
31	Código de silencio	417.536	118.152.648	417.536
32	Secreto de Joey, El	407.472	119.330.724	407.472
33	Consul honorario	392.565	125.633.176	392.565
34	Tren del infierno, El	377.017	110.314.933	377.017
35	Cortocircuito	372.149	120.759.292	372.149
36	Noches del sol	369.621	111.110.092	369.621
37	Dos superpolicías en Miami	342.592	86.683.664	497.936
38	Beso de la mujer araña, El	335.662	102.511.184	335.662
39	Aguila de acero	333.231	94.493.979	333.231
40	Se acabó el pastel	330.047	110.832.652	330.047
41	Invasión USA	328.862	89.011.375	328.862
42	Agnes de Dios	323.151	96.092.471	323.151
43	Transylvania 6-5000	315.086	92.447.243	315.086
44	Hanna y sus hermanas	310.732	108.482.690	310.732
45	Revolución 1776	304.326	89.098.373	304.326
46	Latino	296.033	82.647.520	296.033
47	Justiciero de la noche, El	286.515	79.243.588	286.515
48	Delta force	285.841	85.329.160	285.841
49	Que pasó anoche	277.072	90.106.378	277.072
50	F-X Efectos mortales	274.863	92.275.999	274.863

CUADRO N.º 18

2.13. Relación de las cincuenta películas españolas de mayor número de espectadores en España desde su estreno hasta el 31-12-1986

Orden	TÍTULO	Espectadores al 31-12-86	Año 1986	
			Espectadores	Recaudación
1	Muerte tenía un precio, La	5.516.451	9.089	1.631.938
2	No desearás al vecino del quinto	4.371.215	1.763	214.500
3	Ciudad no es para mí, La	4.296.281	—	—
4	Pero... en que país vivimos	4.053.377	119	11.900
5	Mi canción es para tí	4.035.909	—	—
6	Beso en el puerto, Un	4.010.841	90	13.500
7	Furtivos	3.581.667	16	2.325
8	Guerra de papá, La	3.522.844	1.434	175.214
9	Juicio de faldas	3.491.561	50	6.650
10	Adiós cigüeña adiós	3.456.802	69	6.900
11	Por un puñado de dólares	3.262.229	3.181	757.764
12	Nuevo en esta plaza	3.067.863	—	—
13	Padre Manolo, El	3.030.904	768	95.750
14	Adolescentes, Las	2.917.121	—	—
15	Cuanto tú no estás	2.863.471	—	—
16	Relaciones casi públicas	2.860.230	559	70.270
17	Celestina, La	2.845.300	—	—
18	Las que tienen que servir	2.801.393	—	—
19	Residencia, La	2.777.874	—	—
20	Estambul 65	2.711.683	—	—
21	Vegas 500 millones, Las	2.706.116	66	9.825
22	Encrucijada para una monja	2.673.726	—	—
23	Experiencia prematrimonial	2.653.791	—	—
24	Trastienda, La	2.638.498	150	37.000
25	No somos de piedra	2.637.006	—	—
26	Crimen de Cuenca, El	2.619.575	2.934	431.301
27	Chicos con las chicas, Los	2.615.337	32	3.720
28	Buenos días condesita	2.603.729	—	—
29	Acompáñame	2.521.895	—	—
30	Perro, El	2.507.050	—	—
31	Cuatro bodas de Marisol, Las	2.506.832	—	—
32	Halcón y la presa, El	2.420.454	1.182	229.388
33	Leandras, Las	2.412.993	—	—
34	Primer cuartel, El	2.387.163	—	—
35	Sólo los dos	2.382.843	—	—
36	En un lugar de la manga	2.346.581	—	—
37	Libro de buen amor, El	2.335.503	—	—
38	Lozana andaluza, La	2.330.643	—	—
39	Currito de la Cruz	2.324.861	—	—
40	Los que tocan el piano	2.302.814	—	—
41	Asignatura pendiente	2.302.565	834	124.725
42	Los guardamarinas	2.292.299	—	—
43	Dinamita está servida, La	2.276.681	—	—
44	Hombre que mató a Billy el Niño, el	2.268.147	—	—
45	Búsqueme a esa chica	2.262.913	—	—
46	Turismo es un gran invento, El	2.259.725	—	—
47	Operación cabaretera	2.247.164	—	—
48	Cabriola	2.240.689	—	—
49	Casa de las palomas, Las	2.240.296	—	—
50	Tulipán negro, El	2.178.978	—	—

CUADRO N.º 19

2.14. Relación de las cincuenta películas extranjeras de mayor número de espectadores en España desde su estreno hasta el 31-12-1986

Orden	TITULO	Espectadores al 31-12-86	Año 1986	
			Espectadores	Recaudación
1	ET el extraterrestre	7.227.391	187.550	60.515.485
2	Padrecito, El	6.284.670	—	—
3	Doctor Zhivago	6.083.616	—	—
4	Tiburón	5.915.423	537	66.230
5	Guerra de las galaxias, Las	5.572.006	—	—
6	Supermán, el film	5.266.731	108	15.900
7	Padrino, El	4.512.089	—	—
8	Graduado, El	4.488.062	—	—
9	Coloso en Llamas, El	4.297.067	—	—
10	Naranja mecánica, La	4.214.160	1.622	374.951
11	Mary Poppins	4.172.615	—	—
12	En busca del arca perdida	4.123.278	49.197	11.905.361
13	Por mis pistolas	4.066.389	—	—
14	Brillantina	4.059.203	204	35.525
15	Llamaban Trinidad, Le	4.028.833	—	—
16	Jesucristo Superstar	3.858.494	—	—
17	Señor doctor, El	3.824.223	—	—
18	Seguían llamando trinidad, Le	3.797.167	—	—
19	Cabaret	3.777.206	—	—
20	Golpe, El	3.688.618	11.662	2.864.101
21	Emmanuelle	3.680.471	—	—
22	Alguien voló sobre el nido del cuco	3.677.050	—	—
23	Biblia, La	3.541.117	—	—
24	Expreso de medianoche, El	3.479.142	—	—
25	Rocky	3.469.839	1.659	340.425
26	Bueno, el Feo y el Maño, El	3.424.340	—	—
27	Love Story	3.415.737	—	—
28	Sonrisas y Lágrimas	3.395.693	—	—
29	Terremoto	3.385.571	—	—
30	Hombre y una mujer, Un	3.382.694	—	—
31	Encuentros en la tercera fase	3.269.992	—	—
32	Helga	3.214.086	—	—
33	Kramer contra Kramer	3.165.499	2.278	420.160
34	Gremlins	3.136.254	94.627	21.381.060
35	Rambo acorralado (parte II)	3.114.276	271.739	54.125.539
36	Violinista en el tejado, El	3.110.502	—	—
37	Adivina quién viene esta noche	3.090.318	—	—
38	Operación trueno	3.038.276	—	—
39	Lo que el viento se llevó	3.022.004	—	—
40	Indiana Jones y el templo maldito	3.016.596	187.536	45.642.106
41	Hombre llamado caballo, Un	2.985.717	—	—
42	Leyenda de la ciudad sin nombre, La	2.985.400	—	—
43	Jauría humana, La	2.984.493	—	—
44	Profesionales, Los	2.982.496	—	—
45	Doce del patíbulo	2.982.087	—	—
46	Diez mandamientos, Los	2.979.977	—	—
47	Supermán II	2.967.795	1.305	227.950
48	Girasoles, Los	2.945.464	—	—
49	Jovencito Frankenstein, El	2.944.171	—	—
50	Tiburón 2	2.940.493	214	19.750

CUADRO N.º 20

3. MATERIAL AUDIOVISUAL (VIDEO)

3.1. Número de empresas que se dedican a la producción, distribución o importación de material audiovisual, clasificadas por comunidades autónomas (31 diciembre 1986)

CC. AA.	PERSONAS NATURALES	PERSONAS JURIDICAS	TOTALES POR CC. AA.
Andalucía	22	25	47
Aragón	3	7	10
Principado de Asturias	—	3	3
Islas Baleares	4	6	10
Canarias	16	3	19
Cantabria	—	1	1
Castilla-La Mancha	—	—	—
Castilla-León	5	8	13
Cataluña	100	271	371
Extremadura	—	—	—
Galicia	2	12	14
La Rioja	—	—	—
Madrid	96	418	514
Región de Murcia	2	1	3
Navarra	—	3	3
País Vasco	6	11	17
Valenciana, Comunidad	18	19	37
Ceuta	—	—	—
Melilla	1	—	1
TOTAL NACIONAL	275	788	1.063

CUADRO N.º 21

3. MATERIAL AUDIOVISUAL (VIDEO)

**3.2. Series temporales de inscripción en el registro de empresas que se dedican a la producción, distribución o importación de material audiovisual.
Evolución del período 1972-1986**

AÑO	PERSONAS NATURALES	PERSONAS JURIDICAS	TOTAL ANUAL
1972	9	1	10
1973	7	0	7
1974	2	1	3
1975	1	0	1
1976	3	2	5
1977	10	15	25
1978	14	19	33
1979	15	13	28
1980	21	15	36
1981	32	18	50
1982	58	16	74
1983	94	47	141
1984	229	67	296
1985	137	26	163
1986	157	34	191
TOTAL ACUMULADO	789	274	1.063
Hasta el 30-IV-87	6	40	46

CUADRO N.º 22

4. PRODUCCION EDITORIAL
4.1. Libros y Folletos
Número total de títulos

AÑOS TRIMESTRES MESES	CLASIFICACION UNESCO Total general	Genera- lidades	Filosofía Psicología	Religión Teología	Sociología Estadística	C. Políticas E. Política	Derecho Adm. Públ.	Arte y C. Militar	Enseñanza Educación	Comercio Comunica- ciones	Etnografía Folklore	Mate- máticas	Ciencias Naturales
		1	2	3	4	5	6	7	8	9	10	11	12
Año 1980	28.195	4.492	1.179	1.544	495	911	853	43	1.240	311	186	526	1.282
Año 1981	29.180	4.808	1.045	1.712	358	830	870	74	1.296	320	199	574	1.121
Año 1982	32.163	6.628	1.008	1.808	301	952	970	61	903	599	302	692	1.247
Año 1983	32.457	6.109	1.006	1.481	377	900	881	146	671	622	450	618	1.377
Año 1984	30.764	1.406	1.193	1.582	402	934	1.191	78	957	401	291	555	1.299
Año 1985	34.684	1.099	1.452	1.701	449	1.069	1.223	81	970	254	602	637	1.319
Año 1986:													
Primer trimestre*	7.404	223	277	403	75	257	301	10	205	39	75	123	336
Segundo trimestre*	12.404	412	420	697	148	318	353	40	293	67	230	229	523
Tercer trimestre*	8.095	316	290	441	89	218	351	22	482	84	46	212	437
Cuarto trimestre*	11.096	538	375	514	142	355	476	34	497	41	138	259	572
TOTAL	38.999	1.489	1.362	2.055	454	1.148	1.481	106	1.477	231	489	823	1.868
Año 1987:													
Enero*	3.159	126	119	158	37	105	114	12	127	25	34	32	143
Febrero*	3.647	131	115	225	55	109	101	7	110	15	46	66	193
Marzo*	3.034	79	92	202	46	74	99	8	62	15	45	46	135
Abril*	3.310	114	116	186	56	78	150	15	94	15	54	54	157
Mayo*	3.757	131	136	170	45	99	151	10	105	23	77	44	125
Junio*	3.088	143	87	144	46	84	111	10	102	13	76	66	106
Julio*	3.730	97	99	160	60	70	147	11	61	37	118	76	176
Agosto*	1.731	109	44	108	26	56	65	4	186	4	25	45	107
Septiembre*	1.856	52	56	114	19	36	78	6	79	11	33	37	58

* Datos provisionales.

Fuente: Instituto Nacional de Estadística.

CUADRO N.º 22

4. PRODUCCION EDITORIAL
4.1. Libros y Folletos (Continuación)
Número total de títulos

AÑOS TRIMESTRES MESES	CLASIFICACION UNESCO												
	Ciencias médicas 13	Ingeniería tecnológica 14	Agricultura- ganadería 15	Ciencias domésticas 16	Gestión admón. y organi- zación 17	Urbanismo y arqui- tectura 18	Artes plásticas y gráficas 19	Música y artes del espec- táculo 20	Juegos y deportes 21	Lingüística y filología 22	Literatura 23	Geogra- fía 24	Historia y biografía 25
Año 1980	1.026	1.010	356	199	172	215	1.174	318	344	1.477	7.235	278	1.330
Año 1981	1.244	835	398	279	79	241	1.242	299	276	1.535	8.006	238	1.301
Año 1982	1.278	972	471	385	384	353	1.010	261	411	1.815	7.577	508	1.267
Año 1983	988	714	572	413	382	357	913	383	249	2.248	8.669	579	1.352
Año 1984	1.195	1.128	445	348	286	236	880	359	354	2.192	10.790	761	1.501
Año 1985	1.181	1.158	665	478	422	350	1.218	348	403	2.654	12.333	824	1.794
Año 1986:													
Primer trimestre*	247	273	116	102	96	85	253	90	123	429	2.737	178	351
Segundo trimestre*	427	402	218	198	130	139	534	127	189	766	4.564	270	710
Tercer trimestre*	302	216	112	93	102	82	316	96	105	539	2.479	229	436
Cuarto trimestre*	493	329	179	154	176	150	344	86	159	748	3.435	254	648
TOTAL	1.469	1.220	625	547	504	456	1.447	399	576	2.483	13.215	931	2.145
Año 1987:													
Enero*	134	112	39	38	43	31	115	32	46	153	1.162	67	155
Febrero*	151	136	86	52	37	37	111	24	62	172	1.384	87	135
Marzo*	116	126	52	35	43	42	121	18	41	234	1.096	45	162
Abril*	138	58	68	46	44	43	117	21	55	245	1.118	116	152
Mayo*	149	93	83	57	57	46	182	33	60	249	1.307	112	213
Junio*	101	102	53	42	47	57	205	43	25	208	1.034	55	128
Julio*	140	203	102	36	66	40	250	30	32	396	986	91	246
Agosto*	61	45	35	25	18	26	56	12	21	159	393	16	85
Septiembre*	50	81	33	26	46	20	107	15	19	143	615	35	87

* Datos provisionales.
Fuente: Instituto Nacional de Estadística.

CUADRO N.º 23

4. PRODUCCION EDITORIAL
4.2. Serie histórica
Libros y Folletos: Número total de títulos

AÑO	N.º total de títulos
1977	25.136
1978	23.595
1979	24.945
1980	28.195
1981	29.180
1982	32.163
1983	32.457
1984	30.764
1985	34.684
1986	38.999

GRAFICO N.º 7

4. PRODUCCION EDITORIAL
4.2. Serie histórica
Libros y Folletos: Número total de títulos

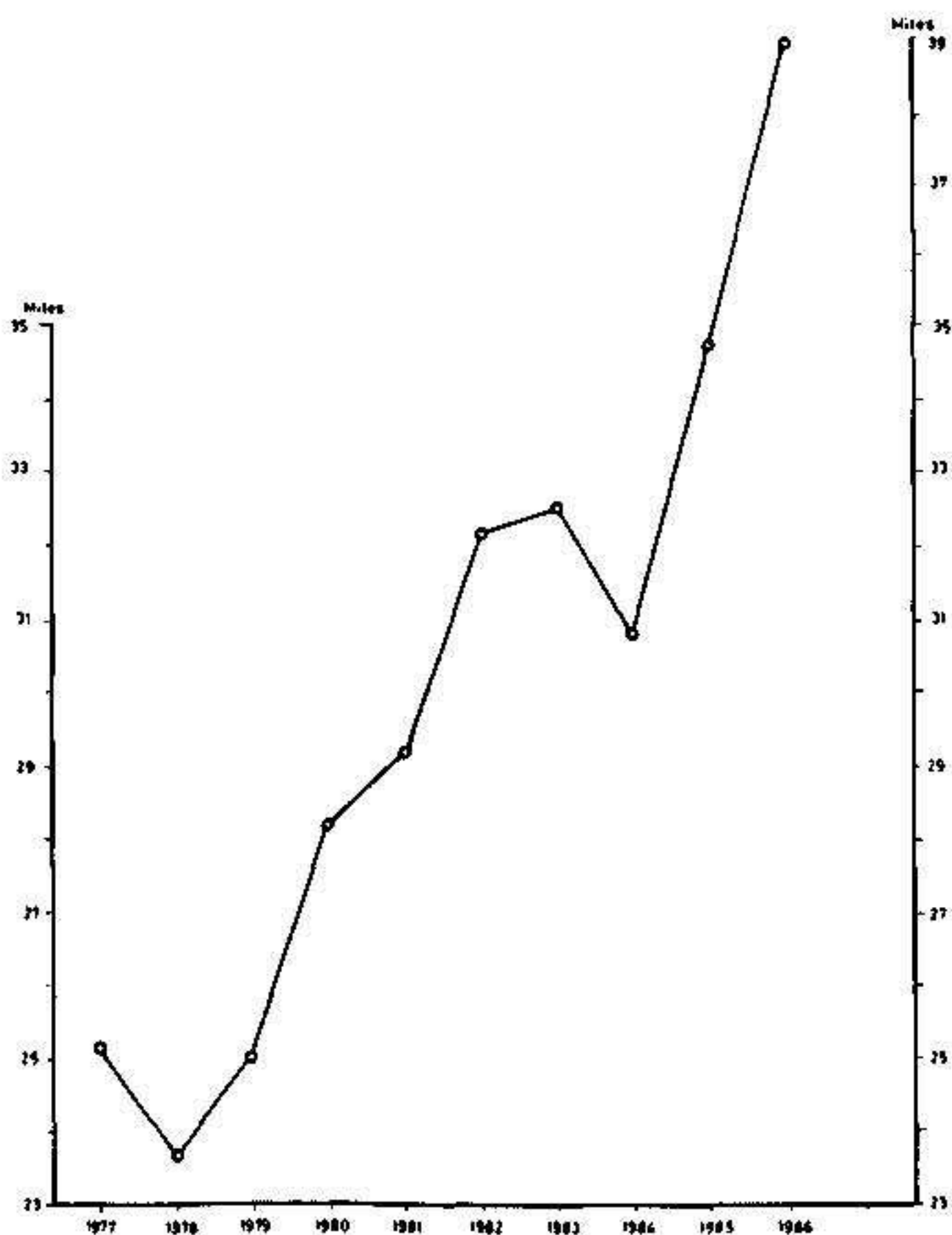

CUADRO N.º 24

4. PRODUCCION EDITORIAL
4.3. Libros y Folletos
Número total de ejemplares

UNESCO	Total en miles						
	1980	1981	1982	1983	1984	1985	1986
1. Generalidades	58.127	66.858	67.035	66.730	10.586	7.522	8.851
2. Filosofía, Psicología	7.194	6.519	5.713	4.930	8.941	8.635	5.840
3. Religión y Teología	11.590	13.235	12.749	11.716	11.559	10.622	11.636
4. Sociología, Estadística	2.276	1.659	725	624	772	871	939
5. C. C. Políticas, Economía Política	4.057	3.069	4.050	4.005	4.010	4.192	4.778
6. Derecho, Ad. Pública, Previsión, Asistencia Social, Seguros Sociales	2.344	2.102	2.557	2.171	3.565	3.616	4.599
7. Arte y Ciencia Militar	216	368	272	1.188	501	376	706
8. Enseñanza, Educación	17.910	20.023	14.107	3.766	10.054	4.992	9.935
9. Comercio, Comunicaciones, Trans- portes	1.431	1.867	4.678	2.681	1.607	1.473	2.001
10. Etnografía, usos y costumbres, Folk- lore	898	1.073	1.037	2.802	1.073	2.559	1.849
11. Matemáticas	7.253	8.086	9.477	5.490	6.127	5.219	6.627
12. Ciencias Naturales	9.456	9.568	10.993	8.619	8.531	6.286	12.745
13. Ciencias médicas, Higiene Pública	5.053	6.642	5.457	3.869	5.164	4.577	5.527
14. Ingeniería, tecnología, industrias, artes y oficios	4.294	3.161	4.241	2.798	4.363	4.141	6.074
15. Agricultura, Silvicultura, Ganadería, Caza y Pesca	2.590	1.294	1.561	2.392	2.008	3.102	3.271
16. Ciencia Doméstica	4.039	3.569	6.531	4.414	3.473	4.728	4.918
17. Gestión Administrativa y Organiza- ción de Empresas	997	534	1.066	963	931	1.374	1.735
18. Acondicionamiento territorio, Urba- nismo y Arquitectura	708	708	799	697	751	754	1.171
19. Artes Plásticas, gráficas, fotografía	8.866	10.329	7.788	6.634	4.517	6.885	7.890
20. Música, Artes del espectáculo, tea- tro, películas de cine	1.537	1.529	1.294	2.591	2.876	1.796	1.326
21. Juegos y deportes	2.400	2.140	3.836	1.736	2.175	1.810	2.906
22. Idiomas, Lingüística, Filología	17.979	20.830	19.622	20.787	24.214	19.283	22.274
23. Literatura	76.871	79.789	76.327	88.712	117.208	118.010	102.074
24. Geografía, viajes	2.999	3.037	5.196	5.685	6.739	6.267	7.787
25. Historia, biografía	8.917	7.306	6.280	6.790	8.781	11.146	11.238
TOTAL	260.002	275.295	273.391	262.790	250.526	240.236	248.697*

* Datos provisionales.

Fuente: Instituto Nacional de Estadística.

CUADRO N.º 25

4. PRODUCCION EDITORIAL
4.4. Serie histórica
Libros y Folletos: Número total de ejemplares

AÑO	Número total de ejemplares
1979	224.958
1980	260.002
1981	275.295
1982	273.391
1983	262.790
1984	250.526
1985	240.236
1986	248.697

GRAFICO N.º 8

4. PRODUCCION EDITORIAL
4.4. Serie histórica
Libros y Folletos: Número total de ejemplares

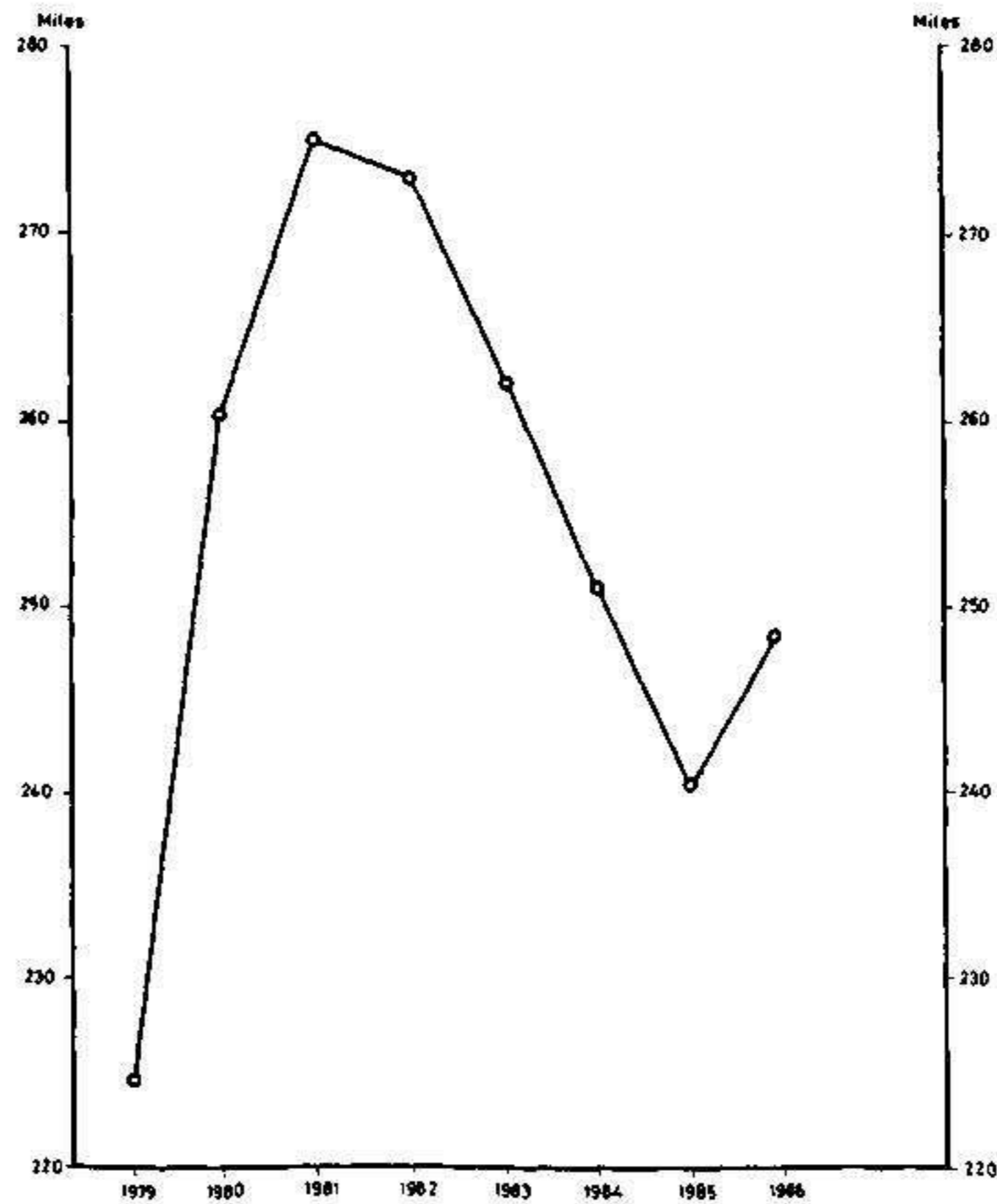

CUADRO N.º 26

4. PRODUCCION EDITORIAL
4.5. Número de obras traducidas

AÑOS TRIMESTRES/MESES	TOTAL	Alemán	Danés	Francés	Castellano	Inglés	Italiano	Latín	Portugués	Ruso	Sueco	Otros
Año 1980	7.588	830	28	1.823	—	3.587	734	65	64	63	24	370
Año 1981	8.053	792	23	1.832	—	4.100	798	49	56	76	22	305
Año 1982*	8.079	757	24	1.792	485	3.683	621	71	43	68	28	327
Año 1983*	7.638	768	21	1.448	479	3.718	633	83	31	81	47	329
Año 1984*	8.489	828	25	1.767	606	4.051	559	113	50	85	38	367
Año 1985*	9.437	1.058	36	1.807	548	4.548	623	134	68	95	49	471
Año 1986:												
Primer trimestre	2.651	300	15	504	155	1.265	209	38	21	12	7	125
Segundo trimestre	2.856	322	3	559	151	1.399	214	27	10	24	14	133
Tercer trimestre	1.912	235	4	344	140	907	129	24	18	6	11	94
Octubre	961	104	2	186	48	470	58	8	10	7	4	64
Noviembre	747	63	4	117	55	398	39	6	1	4	10	50
Diciembre	768	68	—	180	26	364	71	14	7	8	—	30
TOTAL	9.895	1.092	28	1.890	575	4.803	720	117	67	61	46	496
Año 1987:												
Enero	822	91	2	132	12	440	94	2	3	4	2	40
Febrero	841	93	1	150	82	399	50	5	6	3	4	48
Marzo	930	81	5	206	35	455	67	8	10	5	14	44
Abril	962	76	2	206	84	432	85	7	1	3	10	56
Mayo	957	99	—	170	65	477	75	5	2	5	2	57
Junio	890	83	1	162	55	481	72	2	6	4	5	19
Julio	884	66	2	134	84	489	43	5	2	10	1	48

* Datos facilitados por el Instituto Nacional del Libro Español, una vez tratados los suministrados por el ISBN
— Valor 0.

CUADRO N.º 27

4. PRODUCCION EDITORIAL
4.6. Serie histórica.
Obras extranjeras traducidas al español

AÑO	Número total de obras traducidas	Inglés	Francés	Italiano	Alemán	Otros
1977	7.164	3.079	1.726	933	736	690
1978	6.703	3.062	1.547	784	736	574
1979	6.890	3.114	1.760	608	716	692
1980	7.588	3.587	1.823	734	830	614
1981	8.053	4.100	1.832	798	792	531
1982	8.079	3.683	1.792	621	757	1.226
1983	7.638	3.718	1.448	633	768	1.071
1984	8.489	4.051	1.767	559	828	1.284
1985	9.437	4.548	1.807	623	1.058	1.401
1986	9.895	4.803	1.890	720	1.092	1.390

GRAFICO N.º 9

4. PRODUCCION EDITORIAL
4.6. Serie histórica.
Obras extranjeras traducidas al español

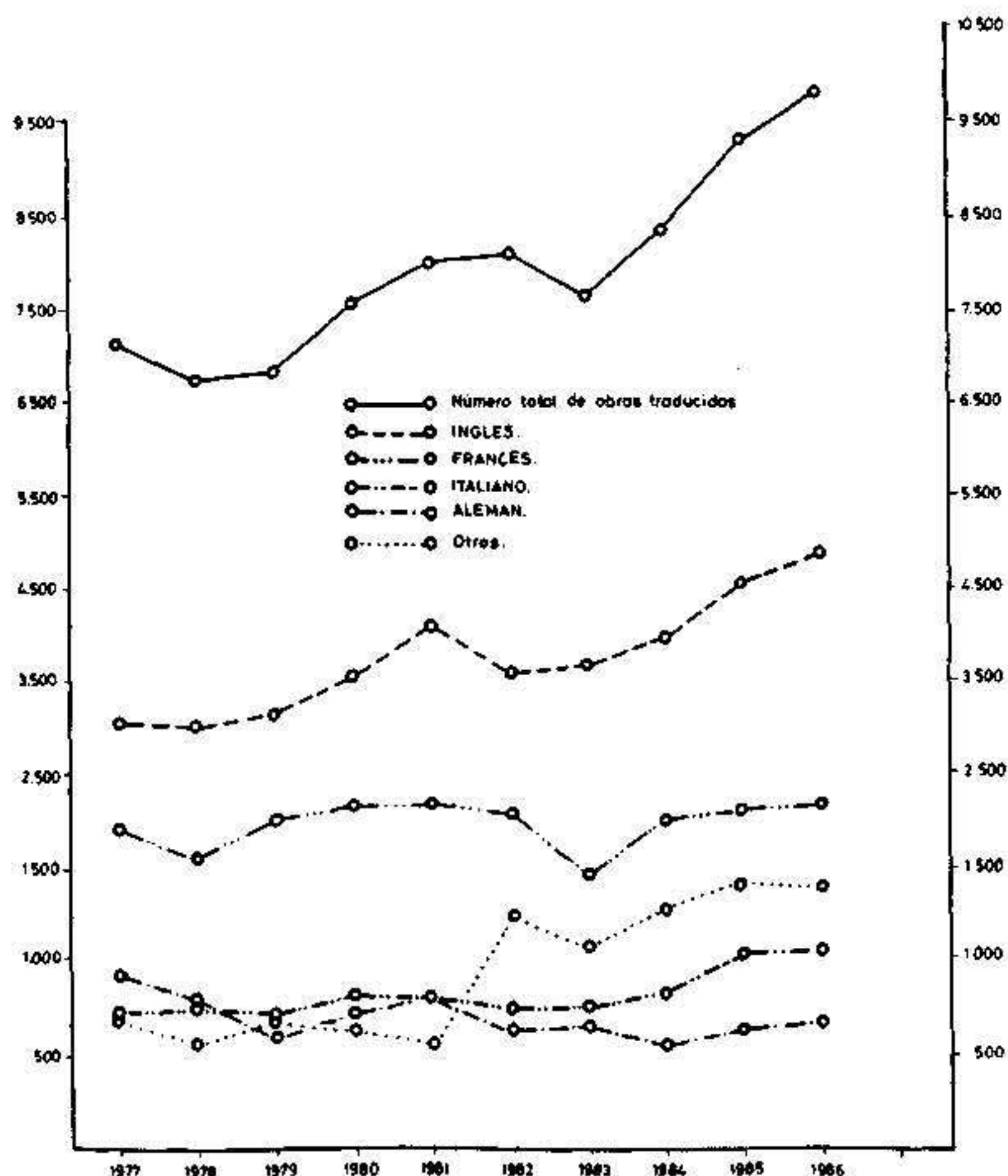

CUADRO N.º 28

4. PRODUCCION EDITORIAL
4.7. Comercio exterior del Libro (Libros y Revistas)
Importación

AÑOS TRIMESTRES	EN MILLARES DE PESETAS			
	TOTAL	De Hispano- América	De naciones europeas	De otros países
Año 1979	4.230.823	636.905	3.187.732	406.186
Año 1980	5.401.347	726.349	4.148.403	526.595
Año 1981	6.290.995	802.794	4.873.995	614.206
Año 1982	8.183.489	863.862	6.609.367	710.260
Año 1983	8.083.586	760.049	6.631.763	691.774
Año 1984	9.262.804	679.803	7.669.369	913.632
Año 1985:				
Primer trimestre	2.295.347	159.391	1.914.787	221.169
Segundo trimestre	3.138.592	179.205	2.643.981	315.406
Tercer trimestre	3.243.228	211.921	2.846.750	184.557
Cuarto trimestre	2.868.788	183.069	2.460.331	225.388
TOTAL	11.545.955	733.586	9.865.849	946.520
Año 1986:				
Primer trimestre	2.210.170	97.632	1.861.496	251.042
Segundo trimestre	4.550.089	129.503	4.145.175	275.411
Tercer trimestre	3.704.092	133.714	3.465.170	105.208
Cuarto trimestre	3.370.303	156.400	3.039.030	174.873
TOTAL	13.834.654	517.249	12.510.871	806.534
Año 1987:				
Primer trimestre	2.315.052	110.580	1.993.045	211.427
Segundo trimestre	4.286.103	113.919	3.956.094	216.090

Fuente: Federación Española de Cámaras del Libro.

CUADRO N.º 29

4. PRODUCCION EDITORIAL
4.8. Comercio exterior del libro (Libros y Revistas)
Importación
(en miles de pesetas)

AÑO	TOTAL	De Hispano-América	De naciones europeas	De otros países
1977	3.242.344	582.733	2.342.365	317.246
1978	3.329.554	590.430	2.425.155	313.969
1979	4.230.823	636.905	3.187.732	406.186
1980	5.401.347	726.349	4.148.403	526.595
1981	6.290.995	802.794	4.873.995	614.206
1982	8.183.489	863.862	6.609.367	710.260
1983	8.083.586	760.049	6.631.763	691.774
1984	9.262.804	679.803	7.669.369	913.632
1985	11.545.955	733.586	9.865.849	946.520
1986	13.834.654	517.249	12.510.871	806.534

GRAFICO N.º 10

4. PRODUCCION EDITORIAL
4.8. Serie histórica.
Comercio exterior del libro: Importación

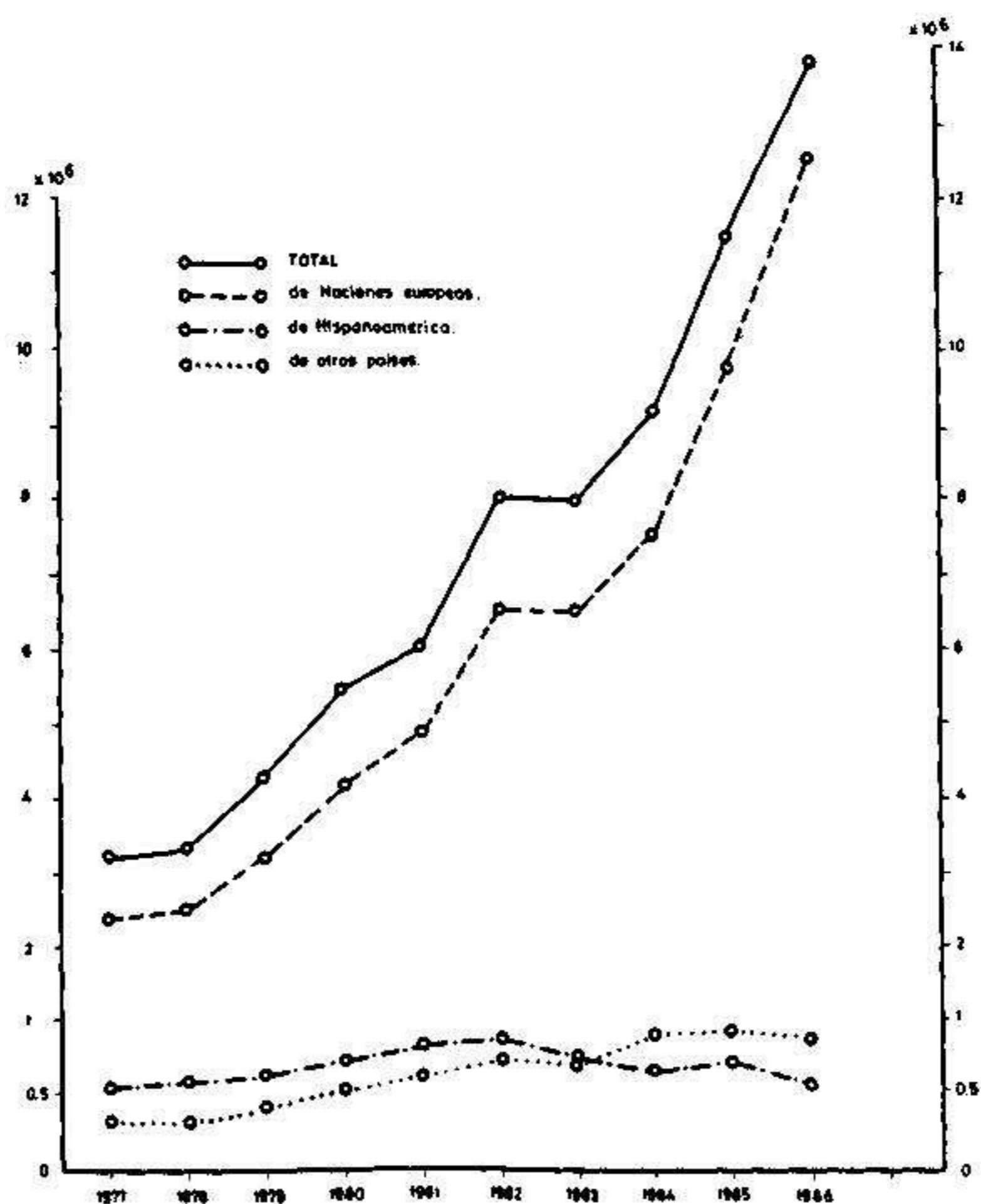

CUADRO N.º 30

4. PRODUCCION EDITORIAL
4.9. Comercio exterior del Libro (Libros y Revistas)
Exportación

AÑOS TRIMESTRES	EN MILLARES DE PESETAS			
	TOTAL	A Hispano- América	A naciones europeas	A otros países
Año 1979	23.477.865	14.401.894	6.486.070	2.589.901
Año 1980	27.869.357	19.095.195	6.892.142	1.882.020
Año 1981	35.928.399	26.116.923	7.473.152	2.338.324
Año 1982	34.611.943	23.227.311	7.878.795	3.505.837
Año 1983	32.331.964	17.455.277	10.223.398	4.653.289
Año 1984	42.745.830	22.314.774	12.811.296	7.619.760
Año 1985:				
Primer trimestre	11.979.815	6.986.622	3.408.140	1.585.053
Segundo trimestre	11.553.291	6.521.314	3.003.867	2.028.110
Tercer trimestre	11.419.280	6.662.734	3.551.096	1.205.450
Cuarto trimestre	13.402.094	7.584.387	4.327.740	1.490.967
TOTAL	48.355.480	27.755.057	14.290.843	6.309.580
Año 1986:				
Primer trimestre	9.154.173	5.188.027	3.040.932	925.214
Segundo trimestre	10.084.001	5.782.309	2.919.565	1.382.127
Tercer trimestre	9.793.073	5.041.282	3.405.377	1.346.414
Cuarto trimestre	11.175.366	6.052.356	4.114.703	1.008.307
TOTAL	40.206.613	22.063.974	13.480.577	4.662.062
Año 1987:				
Primer trimestre	9.520.819	5.060.283	3.438.129	1.022.407
Segundo trimestre	8.531.037	4.144.783	3.392.727	993.527

Fuente: Federación Española de Cámaras del Libro.

CUADRO N.º 31

4. PRODUCCION EDITORIAL
4.10. Serie histórica.
Comercio exterior del Libro (Libros y Revistas)
Exportación
(en miles de pesetas)

AÑO	TOTAL	A Hispano-América	A naciones europeas	A otros países
1977	12.484.691	7.735.861	3.459.498	1.289.332
1978	17.939.179	10.556.338	5.436.519	1.946.322
1979	23.477.865	14.401.894	6.486.070	2.589.901
1980	27.869.357	19.095.195	6.892.142	1.882.020
1981	35.928.399	26.116.923	7.473.152	2.338.324
1982	34.611.943	23.227.311	7.878.795	3.505.837
1983	32.331.964	17.455.277	10.223.398	4.653.289
1984	42.745.830	22.314.774	12.811.296	7.619.760
1985	48.355.480	27.755.057	14.290.843	6.309.580
1986	40.206.613	22.063.974	13.480.577	4.662.062

GRAFICO N.º 11

4. PRODUCCION EDITORIAL
4.10. Serie histórica.
Comercio exterior del Libro: Exportación

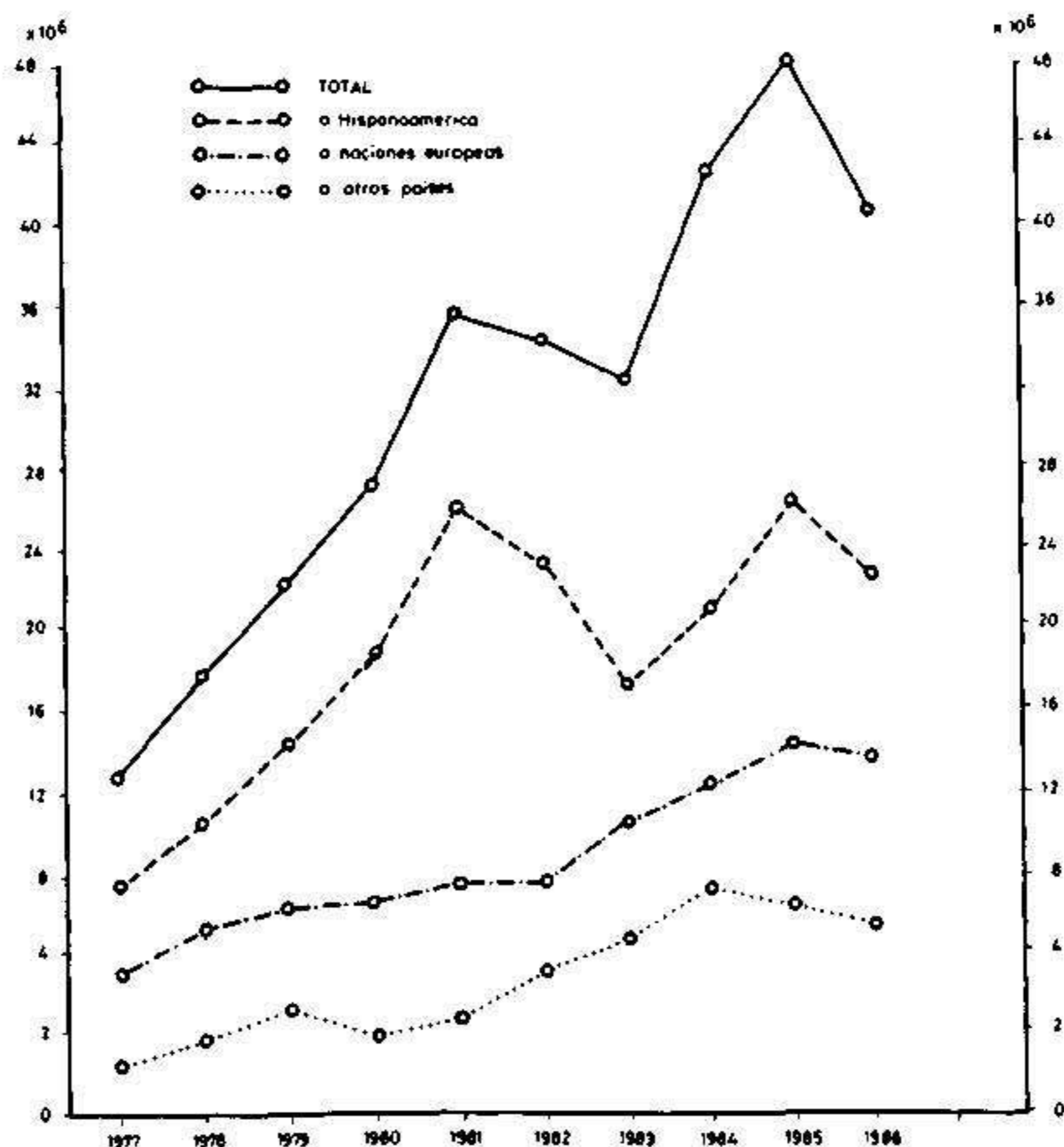

CUADRO N.º 32

5. BIBLIOTECAS
5.1. Bibliotecas Públicas del Estado

CC. AA. Y PROVINCIAS	NUM. BIBLIOTECAS
Andalucía:	
Almería	1
Cádiz	2
Córdoba	1
Granada	1
Huelva	2
Jaén	1
Málaga	2
Sevilla	1
TOTAL	11
Aragón:	
Huesca	1
Teruel	1
Zaragoza	1
TOTAL	3
Asturias, Principado de:	
Oviedo	3
TOTAL	3
Baleares:	
Palma de Mallorca	2
TOTAL	2
Canarias:	
Palmas, Las	1
Santa Cruz de Tenerife	1
TOTAL	2
Cantabria:	
Santander	1
TOTAL	1
Castilla-La Mancha:	
Albacete	1
Ciudad Real	1
Cuenca	1
Guadalajara	1
Toledo	1
TOTAL	5

CUADRO N.º 32

5. BIBLIOTECAS

5.1. Bibliotecas Públicas del Estado (Continuación)

CC. AA. Y PROVINCIAS	NUM. BIBLIOTECAS
Castilla-León:	
Avila	1
Burgos	2
León	1
Palencia	1
Salamanca	1
Segovia	1
Soria	3
Valladolid	1
Zamora	1
TOTAL	12
Cataluña:	
Gerona	1
Lérida	1
Tarragona	1
TOTAL	3
Extremadura:	
Badajoz	1
Cáceres	1
TOTAL	2
Galicia:	
La Coruña	2
Lugo	1
Orense	1
Pontevedra	2
TOTAL	6
Madrid	1
TOTAL	1
Murcia	3
TOTAL	3
País Vasco:	
Alava	1
TOTAL	1
Rioja, La:	
Logroño	1
TOTAL	1
Valenciana, Comunidad:	
Alicante	3
Castellón	1
Valencia	1
TOTAL	5
TOTAL GENERAL	61

CUADRO N.º 33

5. BIBLIOTECAS
5.2. Fondos bibliográficos. Bibliotecas Públicas del Estado
Año 1985

CC. AA. Y PROVINCIAS	LIBROS Y FOLLETOS SIGLO XIX Y XX										PUBLICACIONES PERIODICAS	
	LIBROS Y FOLLETOS TOTALES		LIBROS Y FOLLETOS Anteriores a 1960		LIBROS Y FOLLETOS De 1960 en adelante		MANUS- CRITOS	INCUNA- BLES	LIBROS Siglo XVI al Siglo XVIII	MAPAS	Títulos	Volúmenes Encuader- nados
	Volúmenes	Títulos	Volúmenes	Títulos	Volúmenes	Títulos						
Andalucía:												
Almería	46.321	18.457	19.306	18.457	27.015	0	0	0	0	0	465	2.973
Cádiz	87.375	0	40.000	0	47.375	0	164	22	0	5	85	0
Córdoba	46.838	44.859	12.517	12.311	34.321	32.548	150	66	8.595	0	76	0
Granada	50.410	45.019	7.000	6.500	43.410	38.519	0	0	0	0	204	512
Huelva	34.286	0	0	0	34.286	0	0	0	300	0	61	0
Jaén	72.434	10.019	12.885	10.019	59.549	0	6	2	2.635	0	15	0
Málaga	65.310	52.851	25.000	20.000	40.310	32.851	3	4	6.000	0	250	3.001
Sevilla	52.158	49.423	0	0	52.158	49.423	0	0	0	0	70	87
TOTAL	455.132	220.628	116.708	67.287	338.424	153.341	323	94	17.530	5	1.226	6.573
Aragón:												
Huesca	50.497	0	0	0	50.497	0	135	130	24.176	0	57	558
Teruel	32.824	0	7.868	0	24.956	0	4	1	1.344	4	60	0
Zaragoza	83.162	0	0	0	83.162	0	0	0	0	0	77	0
TOTAL	166.483	0	7.868	0	158.615	0	139	131	25.520	4	194	558
Asturias, Principado de:												
Oviedo	108.775	105.363	20.226	20.051	88.549	85.312	0	0	0	17	524	4.056
TOTAL	108.775	105.363	20.226	20.051	88.549	85.312	0	0	0	17	524	4.056

Fuente: Centro de Coordinación Bibliotecaria de la Dirección General del Libro y Bibliotecas.

CUADRO N.º 33

5. BIBLIOTECAS
5.2. Fondos bibliográficos. Bibliotecas Públicas del Estado (Continuación)
Año 1985

CC. AA. Y PROVINCIAS	LIBROS Y FOLLETOS SIGLO XIX Y XX										PUBLICACIONES PERIODICAS	
	LIBROS Y FOLLETOS TOTALES		LIBROS Y FOLLETOS Anteriores a 1960		LIBROS Y FOLLETOS De 1960 en adelante		MANUS- CRITOS	INCUNA- BLES	LIBROS Siglo XVI al Siglo XVIII	MAPAS	Títulos	Volúmenes Encuader- nados
	Volúmenes	Títulos	Volúmenes	Títulos	Volúmenes	Títulos						
Baleares:												
Palma de Mallorca	84.882	0	29.135	0	55.747	0	1.184	791	26.206	20	583	4.574
TOTAL	84.882	0	29.135	0	55.747	0	1.184	791	26.206	20	583	4.574
Canarias:												
Palmas, Las	77.045	0	0	0	77.045	0	0	0	0	0	34	200
Sta. Cruz de Tenerife	65.646	58.419	5.600	5.000	60.046	53.419	0	0	0	0	95	0
TOTAL	142.691	58.419	5.600	5.000	137.091	53.419	0	0	0	0	129	200
Cantabria:												
Santander	37.800	22.543	0	0	37.800	22.543	0	8	2.166	0	32	0
TOTAL	37.800	22.543	0	0	37.800	22.543	0	8	2.166	0	32	0
Castilla-La Mancha:												
Albacete	66.438	48.184	22.000	15.000	44.438	33.184	9	6	140	0	159	140
Ciudad Real	31.894	7.648	0	7.648	31.894	0	1	14	5.000	0	205	4.000
Cuenca	44.866	35.637	10.668	7.407	34.198	28.230	0	1	954	0	160	0
Guadalajara	51.961	46.787	5.645	5.077	46.316	41.710	54	21	0	0	175	0
Toledo	78.138	73.651	9.841	9.524	68.297	64.127	534	375	68.656	0	443	2.322
TOTAL	273.297	211.907	48.154	44.656	225.143	167.251	598	417	74.750	0	1.142	6.462
Castilla-León:												
Avila	63.888	54.021	30.557	23.800	33.331	30.221	0	423	4.254	0	200	3.273
Burgos	57.223	0	0	0	57.223	0	81	118	12.877	0	157	2.000
León	99.605	0	9.985	0	89.620	0	52	22	0	0	502	7.854
Palencia	54.223	51.477	7.472	7.185	46.751	44.292	2	24	4.198	0	340	0
Salamanca	16.593	12.832	5.968	3.514	10.625	9.318	0	0	0	0	102	1.662

CUADRO N.º 33

5. BIBLIOTECAS

5.2. Fondos bibliográficos. Bibliotecas Públicas del Estado (Continuación)
Año 1985

CC. AA. Y PROVINCIAS	LIBROS Y FOLLETOS SIGLO XIX Y XX										PUBLICACIONES PERIODICAS	
	LIBROS Y FOLLETOS TOTALES		LIBROS Y FOLLETOS Anteriores a 1960		LIBROS Y FOLLETOS De 1960 en adelante		MANUSCRITOS	INCUNABLES	LIBROS Siglo XVI al Siglo XVIII	MAPAS	Títulos	Volúmenes Encuadernados
	Volúmenes	Títulos	Volúmenes	Títulos	Volúmenes	Títulos						
Castilla-León:												
Segovia	30.331	24.535	0	0	30.331	24.535	0	0	3.528	0	224	2.657
Soria	74.306	71.636	12.500	12.000	61.806	59.636	54	29	5.044	265	271	2.651
Valladolid	55.662	49.675	0	0	55.662	49.675	0	0	0	0	12	192
Zamora	60.943	54.182	13.654	11.634	47.289	42.548	17	11	7.000	0	268	0
TOTAL	512.774	318.358	80.136	58.133	432.638	260.225	206	627	36.901	265	2.076	20.289
Cataluña:												
Gerona	103.253	0	31.869	0	71.384	0	153	163	7.287	0	655	2.763
Lérida	42.402	0	6.765	0	35.637	0	5	25	7.874	0	336	556
Tarragona	68.210	0	45.000	0	23.210	0	318	230	15.725	0	365	1.500
TOTALES	213.865	0	83.634	0	130.231	0	476	418	30.886	0	1.356	4.819
Extremadura:												
Badajoz	59.612	51.700	12.534	12.297	47.078	39.403	0	7	1.791	0	427	3.927
Cáceres	66.304	52.381	38.311	24.830	27.993	27.551	68	6	19.548	0	170	1.301
TOTAL	125.916	104.081	50.845	37.127	75.071	66.954	68	13	21.339	0	597	5.228
Galicia:												
Coruña, La	48.772	0	10.775	0	37.997	0	0	0	0	0	79	0
Lugo	66.341	47.915	20.500	13.100	45.841	34.815	25	3	3.500	0	510	5.200
Orense	81.365	12.137	16.027	12.137	65.338	0	0	0	6	11	249	8
Pontevedra	77.589	77.409	20.118	0	57.471	77.409	20	10	1.849	0	1.703	0
TOTAL	274.067	137.461	67.420	25.237	206.647	112.224	45	13	5.355	11	2.541	5.208

Fuente: Centro de Coordinación Bibliotecaria de la Dirección General del Libro y Bibliotecas.

CUADRO N.º 33

5. BIBLIOTECAS

5.2. Fondos bibliográficos. Bibliotecas Públicas del Estado (Continuación)
Año 1985

CC. AA. Y PROVINCIAS	LIBROS Y FOLLETOS SIGLO XIX Y XX										PUBLICACIONES PERIODICAS	
	LIBROS Y FOLLETOS TOTALES		LIBROS Y FOLLETOS Anteriores a 1960		LIBROS Y FOLLETOS De 1960 en adelante		MANUSCRITOS	INCUNABLES	LIBROS Siglo XVI al Siglo XVIII	MAPAS	Títulos	Volúmenes Encuadernados
	Volúmenes	Títulos	Volúmenes	Títulos	Volúmenes	Títulos						
Madrid:												
Madrid	438.752	0	46.447	0	392.305	0	0	0	0	0	319	0
TOTAL	438.752	0	46.447	0	392.305	0	0	0	0	0	319	0
Murcia:												
Murcia	57.678	48.516	15.630	13.210	42.048	35.306	0	0	36	0	193	330
TOTAL	57.678	48.516	15.630	13.210	42.048	35.306	0	0	36	0	193	330
País Vasco:												
Vitoria	110.002	102.000	0	0	110.002	102.000	0	0	6	0	618	0
TOTAL	110.002	102.000	0	0	110.002	102.000	0	0	6	0	618	0
Rioja, La:												
Logroño	29.108	28.109	4.790	4.724	24.318	23.385	0	0	0	0	83	0
TOTAL	29.108	28.109	4.790	4.724	24.318	23.385	0	0	0	0	83	0
Valenciana, Comunidad:												
Alicante	71.778	65.401	18.230	16.296	53.548	49.105	32	1	290	12	1.690	2.930
Castellón	45.569	40.129	20.650	18.250	24.919	21.879	65	60	12.000	0	300	8.400
Valencia	201.069	183.962	18.189	14.774	182.880	169.188	292	8	1.200	28	1.364	2.837
TOTAL	318.416	289.492	57.069	49.320	261.347	240.172	389	69	13.490	40	3.354	14.167

Fuente: Centro de Coordinación Bibliotecaria de la Dirección General del Libro y Bibliotecas.

CUADRO N.º 34

5. BIBLIOTECAS

5.3. Lectores. Tasas de crecimiento. Bibliotecas Públicas del Estado
Año 1985

CC. AA. Y PROVINCIAS	TOTAL LECTORES			LECTORES HOMBRES			LECTORES MUJERES		
	Año 1985	Incremento	%	Año 1985	Incremento	%	Año 1985	Incremento	%
Andalucía:									
Almería	76.251	22.888	42,89	45.832	12.796	38,73	30.419	10.092	49,65
Cádiz	40.843	6.600	19,27						
Córdoba	162.059	112.030	223,93	95.600	65.393	216,48	66.459	46.637	235,28
Granada	123.898	-18.005	-12,69	66.335	- 8.915	-11,85	57.563	- 9.090	-13,64
Huelva	98.902	72.998	281,80	62.443	46.282	286,38	36.459	26.716	274,21
Jaén	247.539	27.243	12,37	139.386	19.251	16,02	108.153	7.992	7,98
Málaga	168.550	-22.376	-11,72	96.317	-15.552	-13,90	72.233	- 6.824	- 8,63
Sevilla	128.306	-28.586	-18,22	79.666	-23.493	-22,77	48.640	- 5.093	- 9,48
TOTAL	1.046.348	172.792	19,78	585.579	95.762	19,55	419.926	70.430	20,15
Aragón:									
Huesca	86.070	- 2.448	- 2,77	42.612	- 2.171	- 4,85	43.458	- 277	- 0,63
Teruel	29.036	-25.824	-47,07	13.911	-14.054	-50,26	15.125	-11.770	-43,76
Zaragoza	101.534	42.278	71,35	59.700	25.767	75,93	41.834	16.511	65,20
TOTAL	216.640	14.006	6,91	116.223	9.542	8,94	100.417	4.464	4,65
Asturias, Principado de:									
Oviedo	326.884	54.183	19,87	204.780	33.563	19,60	122.104	20.620	20,32
TOTAL	326.884	54.183	19,87	204.780	33.563	19,60	122.104	20.620	20,32

Datos no disponibles.

Fuente: Centro de Coordinación Bibliotecaria de la Dirección General del Libro y Bibliotecas.

CUADRO N.º 34

5. BIBLIOTECAS

5.3. Lectores. Tasas de crecimiento. Bibliotecas Públicas del Estado (Continuación)
Año 1985

CC. AA. Y PROVINCIAS	TOTAL LECTORES			LECTORES HOMBRES			LECTORES MUJERES		
	Año 1985	Incremento	%	Año 1985	Incremento	%	Año 1985	Incremento	%
Baleares:									
Palma de Mallorca	52.950	-11.438	-17,76	29.217	- 5.907	-16,82	23.733	- 5.531	-18,90
TOTAL	52.950	-11.438	-17,76	29.217	- 5.907	-16,82	23.733	- 5.531	-18,90
Canarias:									
Palmas, Las	163.170	20.608	14,46	99.567	16.661	20,10	63.603	3.947	6,62
Sta. Cruz de Tenerife	58.803	-13.795	-19,00	34.741	- 7.721	-18,18	24.062	- 6.074	-20,16
TOTAL	221.973	6.813	3,16	134.308	8.940	7,13	87.665	- 2.127	- 2,36
Cantabria:									
Santander	26.671	-24.209	-47,58	14.361	-13.335	-48,15	12.310	-10.874	-46,90
TOTAL	26.671	-24.209	-47,58	14.361	-13.335	-47,15	122.310	-10.874	-46,90
Castilla-La Mancha:									
Albacete	107.539	-19.151	-15,12	66.453	-14.084	-17,49	41.086	- 5.067	-10,98
Ciudad Real	33.822	-47.362	-58,34	20.809	-29.248	-58,43	13.013	-18.114	-58,19
Cuenca	92.741	- 5.873	- 5,96	49.820	- 3.649	- 6,82	42.921	- 2.224	- 4,93
Guadalajara	136.138	- 1.960	- 1,42
Toledo	24.900	1.038	4,35	14.169	1.346	10,50	10.731	- 308	- 2,79
TOTAL	395.140	-73.308	-15,65	151.251	-45.635	-23,18	107.751	-25.713	-19,27
Castilla-León:									
Burgos	244.483	15.935	6,97	125.817	9.675	8,33	118.666	6.260	5,57
León	280.022	84.815	43,45	134.286	50.285	59,86	145.736	34.530	31,05
Palencia	84.238	-10.796	-11,36	48.513	- 8.050	-14,23	35.725	- 2.746	- 7,14
Salamanca	69.253	38.709	126,73	37.643	20.579	120,60	31.610	18.130	134,50

.. Datos no disponibles.

Fuente: Centro de Coordinación Bibliotecaria de la Dirección General del Libro y Bibliotecas.

CUADRO N.º 34

5. BIBLIOTECAS

5.3. Lectores. Tasas de crecimiento. Bibliotecas Públicas del Estado (Continuación)
Año 1985

CC. AA. Y PROVINCIAS	TOTAL LECTORES			LECTORES HOMBRES			LECTORES MUJERES		
	Año 1985	Incremento	%	Año 1985	Incremento	%	Año 1985	Incremento	%
Castilla-León:									
Segovia	3.100	- 72.831	-95,92
Soria	33.507	- 56.671	-62,84
Valladolid	70.471	- 17.794	-20,16	39.272	- 7.952	-16,84	31.199	- 9.842	-23,98
Zamora	231.588	40.531	21,21	117.607	18.522	18,69	113.981	22.009	23,93
TOTAL	1.016.662	21.898	2,20	503.138	83.059	19,77	476.917	68.341	16,72
Cataluña:									
Gerona	116.654	- 7.285	- 5,88
Lérida	66.221	10.449	18,74
Tarragona	72.839	- 26.701	-26,82
TOTAL	255.714	- 23.537	- 8,43
Extremadura:									
Badajoz	145.261	54.870	60,70	79.872	29.708	59,22	65.389	25.162	62,55
Cáceres	120.738	- 60.773	-33,48	64.075	-31.751	-33,13	56.663	-29.022	-33,87
TOTAL	265.999	- 5.903	- 2,17	143.947	- 2.043	- 1,40	122.052	- 3.860	- 3,07
Galicia:									
La Coruña	71.938	-120.054	-62,53	41.247	-78.113	-65,44	30.691	-41.941	-57,74
Lugo	71.056	- 1.340	- 1,85	32.633	- 2.165	- 6,22	38.423	825	2,19
Orense	103.675	- 7.771	- 6,97	48.497	- 7.933	-14,06	55.178	162	0,29
Pontevedra	106.170	- 3.348	- 3,06	52.128	- 4.875	- 8,55	54.042	1.527	2,91
TOTAL	352.839	-132.513	-27,30	174.505	-93.086	-34,78	178.334	-39.427	-18,11

Datos no disponibles.

Fuente: Centro de Coordinación Bibliotecaria de la Dirección General del Libro y Bibliotecas.

CUADRO N.º 34

5. BIBLIOTECAS
5.3. Lectores. Tasas de crecimiento. Bibliotecas Públicas del Estado (Continuación)
Año 1985

CC. AA. Y PROVINCIAS	TOTAL LECTORES			LECTORES HOMBRES			LECTORES MUJERES		
	Año 1985	Incremento	%	Año 1985	Incremento	%	Año 1985	Incremento	%
Madrid:									
Madrid	1.265.304	-140.447	- 9,99	730.453	-89.096	-10,87	534.851	-51.351	- 8,76
TOTAL	1.265.304	-140.447	- 9,99	730.453	-89.096	-10,87	534.851	-51.351	- 8,76
Murcia:									
Murcia	62.520	- 36.668	-36,97	34.556	-18.928	-35,39	27.964	-17.740	-38,81
TOTAL	62.520	- 36.668	-36,97	34.556	-18.928	-35,39	27.964	-17.740	-38,81
País Vasco:									
Alava	308.028	7.343	2,44
TOTAL	308.028	7.343	2,44
Rioja, La:									
Logroño	67.615	35.444	110,17	44.450	25.549	135,17	23.165	9.895	74,57
TOTAL	67.615	35.444	110,17	44.450	25.549	135,17	23.165	9.895	74,57
Valenciana, Comunidad:									
Alicante	145.095	30.959	27,12	81.297	14.689	22,05	63.798	16.270	34,23
Castellón	99.769	1.760	1,80	59.897	- 875	- 1,44	39.872	2.635	7,08
Valencia	332.274	- 18.359	- 5,24	189.389	-11.856	- 5,89	142.885	- 6.503	- 4,35
TOTAL	577.138	14.360	2,55	330.583	1.958	0,60	246.555	12.402	5,60

Datos no disponibles.

Fuente: Centro de Coordinación Bibliotecaria de la Dirección General del Libro y Bibliotecas

CUADRO N.º 35

5. BIBLIOTECAS

5.4. Lectores. Tasas de crecimiento. Bibliotecas del Estado
Año 1985

CC. AA. Y PROVINCIAS	TOTAL LECTORES ADULTOS			LECTORES ADULTOS HOMBRES			LECTORES ADULTOS MUJERES		
	Año 1985	Incremento	%	Año 1985	Incremento	%	Año 1985	Incremento	%
Andalucía:									
Almería	47.573	15.584	48,72	28.456	8.539	42,87	19.117	7.045	58,36
Cádiz	24.081	1.908	8,61
Córdoba	110.987	71.003	177,58	61.890	38.079	159,92	49.097	32.924	203,57
Granada	123.898	-18.005	-12,69	66.335	- 8.915	-11,85	57.563	-9.090	-13,64
Huelva	95.750	72.288	308,11	60.803	46.005	310,89	34.947	26.283	303,36
Jaén	205.628	48.546	30,90	115.949	30.143	35,13	89.679	18.403	25,82
Málaga	149.697	-21.619	-12,62	84.792	-14.354	-14,48	64.905	-7.265	-10,07
Sevilla	102.974	-26.826	-20,67	65.438	-21.998	-25,16	37.536	-4.828	-11,40
TOTAL	860.588	142.879	19,90	483.663	77.499	19,08	352.844	63.472	21,93
Aragón:									
Huesca	38.530	1.080	2,88	21.182	542	2,63	17.348	538	3,20
Teruel	17.286	-17.096	-49,72	8.506	- 9.135	-51,78	8.780	-7.961	-47,55
Zaragoza	61.580	27.937	83,04	37.908	19.342	104,18	23.672	8.595	57,01
TOTAL	117.396	11.921	11,30	67.596	10.749	18,90	49.800	1.172	2,41
Asturias, Principado de:									
Oviedo	232.441	30.486	15,10	152.209	19.463	14,66	80.232	11.023	15,93
TOTAL	232.441	30.486	15,10	152.209	19.463	14,66	80.232	11.023	15,93

... Datos no disponibles.
Fuente: Centro de Coordinación Bibliotecaria General del Libro y Bibliotecas.

CUADRO N.º 35

5. BIBLIOTECAS
5.4. Lectores. Tasas de crecimiento. Bibliotecas del Estado (Continuación)
Año 1985

CC. AA. Y PROVINCIAS	TOTAL LECTORES ADULTOS			LECTORES ADULTOS HOMBRES			LECTORES ADULTOS MUJERES		
	Año 1985	Incremento	%	Año 1985	Incremento	%	Año 1985	Incremento	%
Baleares:									
Palma de Mallorca	50.020	-11.469	-18,65	27.467	- 5.976	-17,87	22.553	- 5.493	-19,59
TOTAL	50.020	-11.469	-18,65	27.467	- 5.976	-17,87	22.553	- 5.493	-19,59
Canarias:									
Palmas, Las	146.569	22.964	18,58	90.190	18.335	25,52	56.379	4.629	8,94
Sta. Cruz de Tenerife	47.876	- 2.237	- 4,46	27.901	- 1.589	- 5,39	19.975	- 648	- 3,14
TOTAL	194.445	20.727	11,93	118.091	16.746	16,52	76.354	3.981	5,50
Cantabria:									
Santander	14.037	-19.576	-58,24	7.551	-10.191	-57,44	6.486	- 9.385	-59,13
TOTAL	14.037	-19.576	-58,24	7.551	-10.191	-57,44	6.486	- 9.385	-59,13
Castilla-La Mancha:									
Albacete	70.486	-11.022	-13,52	45.497	- 8.162	-15,21	24.989	- 2.860	-10,27
Ciudad Real	15.739	-30.565	-66,01	12.234	-18.133	-59,71	3.505	-12.432	-78,01
Cuenca	82.353	- 9.269	-10,12	43.799	- 5.774	-11,65	38.554	- 3.495	- 8,31
Guadalajara	74.987	- 3.967	- 5,02						
Toledo	9.211	530	6,11	5.544	405	7,88	3.667	125	33,53
TOTAL	252.776	-54.293	-17,68	107.074	-31.664	-22,82	70.715	-18.662	-20,88
Castilla-León:									
Burgos	185.901	4.829	2,67	95.321	4.011	4,39	90.580	818	0,91
León	214.839	65.762	44,11	103.735	40.291	63,51	111.104	25.471	29,74
Palencia	69.956	- 9.074	-11,48	41.723	- 6.062	-12,69	28.233	- 3.012	- 9,64
Salamanca	69.253	38.709	126,73	37.643	20.579	120,60	31.610	18.130	134,50

Datos no disponibles.
Fuente: Centro de Coordinación Bibliotecaria General del Libro y Bibliotecas.

CUADRO N.º 35

5. BIBLIOTECAS

5.4. Lectores. Tasas de crecimiento. Bibliotecas del Estado (Continuación)
Año 1985

CC. AA. Y PROVINCIAS	TOTAL LECTORES ADULTOS			LECTORES ADULTOS HOMBRES			LECTORES ADULTOS MUJERES		
	Año 1985	Incremento	%	Año 1985	Incremento	%	Año 1985	Incremento	%
Castilla-León:									
Soria	31.638	- 32.401	-50,60
Valladolid	45.927	- 8.974	-16,35	25.535	- 3.571	-12,27	20.392	- 5.403	-20,95
Zamora	67.036	- 11.814	-14,98	37.895	- 3.578	- 8,63	29.141	- 8.236	-22,03
TOTAL	684.550	47.037	7,37	341.852	51.670	17,80	311.060	27.768	9,80
Cataluña:									
Gerona	109.234	- 4.816	- 4,22
Lérida	56.519	9.848	21,10
Tarragona	60.292	- 15.718	-20,68
TOTAL	226.045	- 10.686	- 4,51
Extremadura:									
Badajoz	88.926	47.589	115,12	47.896	24.873	108,04	41.030	22.716	124,04
Cáceres	42.038	- 5.705	-11,95	21.256	- 2.283	- 9,70	20.782	- 3.422	-14,14
TOTAL	130.964	41.884	47,02	69.152	22.590	48,51	61.812	19.294	45,37
Galicia:									
La Coruña	54.787	-100.672	-64,76	31.308	-64.141	-67,20	23.479	-36.531	-60,87
Lugo	63.343	- 3.001	- 4,52	28.733	- 3.059	- 9,62	34.610	58	0,17
Orense	69.135	- 3.996	- 5,46	34.074	- 4.809	-12,37	35.061	813	2,37
Pontevedra	83.739	- 5.215	- 5,86	42.952	- 4.468	- 9,42	40.787	- 747	- 1,80
TOTAL	271.004	-112.884	-29,40	137.067	-76.477	-35,81	133.937	-36.407	-21,37

Datos no disponibles.

Fuente: Centro de Coordinación Bibliotecaria General del Libro y Bibliotecas.

CUADRO N.º 35

5. BIBLIOTECAS
5.4. Lectores. Tasas de crecimiento. Bibliotecas del Estado (Continuación)
Año 1985

CC. AA. Y PROVINCIAS	TOTAL LECTORES ADULTOS			LECTORES ADULTOS HOMBRES			LECTORES ADULTOS MUJERES		
	Año 1985	Incremento	%	Año 1985	Incremento	%	Año 1985	Incremento	%
Madrid:									
Madrid	875.946	-110.913	-11,24	506.851	-68.855	-11,96	369.095	-42.058	-10,23
TOTAL	875.946	-110.913	-11,24	506.851	-68.855	-11,96	369.095	-42.058	-10,23
Murcia:									
Murcia	38.535	- 21.705	-36,03	22.979	-11.385	-33,13	15.556	-10.320	-39,88
TOTAL	38.535	- 21.705	-36,03	22.979	-11.385	-33,13	15.556	-10.320	-39,88
Rioja, La:									
Logroño	67.615	35.444	110,17	44.450	25.549	135,17	23.165	9.895	74,57
TOTAL	67.615	35.444	110,17	44.450	25.549	135,17	23.165	9.895	74,57
Valenciana, Comunidad:									
Alicante	132.007	32.027	32,03	74.037	15.790	27,11	57.970	16.237	38,91
Castellón	66.455	13.061	24,46	39.179	6.218	18,86	27.276	6.843	33,49
Valencia	282.244	- 18.603	- 6,18	157.674	-11.793	- 6,96	124.570	- 6.810	- 5,18
TOTAL	480.706	26.485	5,83	270.890	10.215	3,91	209.816	16.268	8,40

Fuente: Centro de Coordinación Bibliotecaria General del Libro y Bibliotecas.

CUADRO N.º 36

5. BIBLIOTECAS
5.5. Lectores. Tasas de crecimiento. Bibliotecas Públicas del Estado
Año 1985

CC. AA. Y PROVINCIAS	TOTAL LECTORES INFANTILES			LECTORES INFANTILES NIÑOS			LECTORES INFANTILES NIÑAS		
	Año 1985	Incremento	%	Año 1985	Incremento	%	Año 1985	Incremento	%
Andalucía:									
Almería	28.678	7.304	34,17	17.376	4.257	32,45	11.302	3.047	36,91
Cádiz	16.762	4.692	38,87	33.710	27.314	427,05	17.362	13.713	375,80
Córdoba	51.072	41.027	408,43	1.640	277	20,32	1.512	433	40,13
Huelva	3.152	710	29,70	23.437	-10.892	-31,73	18.474	-10.411	-36,04
Jaén	41.911	-21.303	-33,70	11.525	-1.198	-9,42	7.328	441	6,40
Málaga	18.853	-757	-3,86	14.228	-1.495	-9,51	11.104	-265	-2,33
Sevilla	25.332	-1.760	-6,50						
TOTAL	185.760	29.913	19,19	101.916	18.263	21,83	67.082	6.958	11,57
Aragón:									
Huesca	47.540	-3.528	-6,91	21.430	-2.713	-11,24	26.110	-815	-3,03
Teruel	11.750	-8.728	-42,62	5.405	-4.919	-47,65	6.345	-3.809	-37,51
Zaragoza	39.954	14.341	55,99	21.792	6.425	41,81	18.162	7.916	77,26
TOTAL	99.244	2.085	2,15	48.627	-1.207	-2,42	50.617	3.292	6,96
Asturias, Principado de:									
Oviedo	94.443	23.697	33,50	52.571	14.100	36,65	41.872	9.597	29,74
TOTAL	94.443	23.697	33,50	52.571	14.100	36,65	41.872	9.597	29,74

... Datos no disponibles.
Fuente: Centro de Coordinación Bibliotecaria General del Libro y Bibliotecas.

CUADRO N.º 36

5. BIBLIOTECAS
5.5. Lectores. Tasas de crecimiento. Bibliotecas Públicas del Estado (Continuación)
Año 1985

CC. AA. Y PROVINCIAS	TOTAL LECTORES INFANTILES			LECTORES INFANTILES NIÑOS			LECTORES INFANTILES NIÑAS		
	Año 1985	Incremento	%	Año 1985	Incremento	%	Año 1985	Incremento	%
Baleares:									
Palma de Mallorca	2.930	31	1,07	1.750	69	4,10	1.180	- 38	- 3,12
TOTAL	2.930	31	1,07	1.750	69	4,10	1.180	- 38	- 3,12
Canarias:									
Palmas, Las	16.601	- 2.356	-12,43	9.377	- 1.674	-15,15	7.224	- 682	- 8,63
Sta. Cruz de Tenerife	10.927	-11.558	-51,40	6.840	- 6.132	-47,27	4.087	-5.426	-57,04
TOTAL	27.528	-13.914	-33,57	16.217	- 7.806	-32,49	11.311	-6.108	-35,07
Cantabria:									
Santander	12.634	- 4.633	-26,83	6.810	- 3.144	-31,59	5.824	-1.489	-20,36
TOTAL	12.634	- 4.633	-26,83	6.810	- 3.144	-31,59	5.824	-1.489	-20,36
Castilla-La Mancha:									
Albacete	37.053	- 8.129	-17,99	20.956	- 5.922	-22,03	16.097	-2.207	-12,06
Ciudad Real	18.083	-16.797	-48,16	8.575	-11.115	-56,45	9.508	-5.682	-37,41
Cuenca	10.388	3.396	48,57	6.021	2.125	54,54	4.367	1.271	41,05
Guadalajara	61.151	2.007	3,39
Toledo	15.689	508	3,35	8.625	941	12,25	7.064	- 433	- 5,78
TOTAL	142.364	-19.015	-11,78	44.177	-13.971	-24,03	37.036	-7.051	-15,99
Castilla-León:									
Burgos	58.582	11.106	23,39	30.496	5.664	22,81	28.086	5.442	24,03
León	65.183	19.053	41,30	30.551	9.994	48,62	34.632	9.059	35,42
Palencia	14.282	- 1.722	-10,76	6.790	- 1.988	-22,65	7.492	266	3,68

... Datos no disponibles.

Fuente: Centro de Coordinación Bibliotecaria General del Libro y Bibliotecas.

CUADRO N.º 36

5. BIBLIOTECAS

5.5. Lectores. Tasas de crecimiento. Bibliotecas Públicas del Estado (Continuación)
Año 1985

CC. AA. Y PROVINCIAS	TOTAL LECTORES INFANTILES			LECTORES INFANTILES NIÑOS			LECTORES INFANTILES NIÑAS		
	Año 1985	Incremento	%	Año 1985	Incremento	%	Año 1985	Incremento	%
Castilla-León:									
Soria	1.869	-24.270	-92,85
Valladolid	24.544	- 8.820	-26,44	13.737	- 4.381	-24,18	10.807	- 4.439	-29,12
Zamora	164.552	52.345	46,65	79.712	22.100	38,36	84.840	30.245	55,40
TOTAL	329.012	47.692	16,95	161.286	31.389	21,86	165.857	40.573	29,46
Cataluña:									
Gerona	7.420	- 2.469	-24,97
Lérida	9.702	601	6,60
Tarragona	12.547	-10.983	-46,68
TOTAL	29.669	-12.851	30,22
Extremadura:									
Badajoz	56.335	7.281	14,84	31.976	4.835	17,81	24.359	2.446	11,16
Cáceres	78.700	-55.068	-41,17	42.819	-29.468	-40,77	35.881	-25.600	-41,64
TOTAL	135.035	-47.787	-26,14	74.795	-24.633	-24,77	60.240	-23.154	-27,76
Galicia:									
La Coruña	17.151	-19.382	-53,05	9.939	-13.972	-58,43	7.212	- 5.410	-42,86
Lugo	7.713	1.661	27,45	3.900	894	29,74	3.813	767	25,18
Orense	34.540	- 3.775	- 9,85	14.423	- 3.124	-17,80	20.117	- 651	- 3,13
Pontevedra	22.431	1.867	9,08	9.176	- 407	- 4,25	13.255	2.274	20,71
TOTAL	81.835	-19.629	-19,35	37.438	-16.609	-30,73	44.397	- 3.020	- 6,37

Datos no disponibles

Fuente: Centro de Coordinación Bibliotecaria General del Libro y Bibliotecas.

CUADRO N.º 36

5. BIBLIOTECAS

5.5. Lectores. Tasas de crecimiento. Bibliotecas Públicas del Estado (Continuación)
Año 1985

CC. AA. Y PROVINCIAS	TOTAL LECTORES INFANTILES			LECTORES INFANTILES NIÑOS			LECTORES INFANTILES NIÑAS		
	Año 1985	Incremento	%	Año 1985	Incremento	%	Año 1985	Incremento	%
Madrid:									
Madrid	389.358	-29.534	- 7,05	223.602	-20.241	- 8,30	165.756	-9.293	- 5,31
TOTAL	389.358	-29.534	- 7,05	223.602	-20.241	- 8,30	165.756	-9.293	- 5,31
Murcia:									
Murcia	23.985	-14.963	-38,42	11.577	- 7.543	-39,45	12.408	-7.420	-37,42
TOTAL	23.985	-14.963	-38,42	11.577	- 7.543	-39,45	12.408	-7.420	-37,42
Valenciana, Comunidad:									
Alicante	13.088	- 1.068	- 7,54	7.260	- 1.101	-13,17	5.828	33	0,57
Castellón	33.314	-11.301	-25,33	20.718	- 7.093	-25,50	12.596	-4.208	-25,04
Valencia	50.030	244	0,49	31.715	- 63	- 0,20	18.315	307	1,70
TOTAL	96.432	-12.125	-11,17	59.693	- 8.257	-12,15	36.739	-3.868	- 9,53

Fuente: Centro de Coordinación Bibliotecaria General del Libro y Bibliotecas.

CUADRO N.º 37

5. BIBLIOTECAS
5.6. Serie histórica.
Número de lectores

AÑO	Número de lectores	Hombres	Mujeres
1981	6.451.182	3.543.767	2.907.415
1982	5.940.173	3.439.666	2.500.507
1983	6.500.347	3.464.791	3.035.556
1984	6.579.609	3.323.633	3.255.976
1985	6.458.461	3.197.351	3.261.110

GRAFICO N.º 12

5. BIBLIOTECAS
5.6. Serie histórica.
Número de lectores

Número de Lectores.

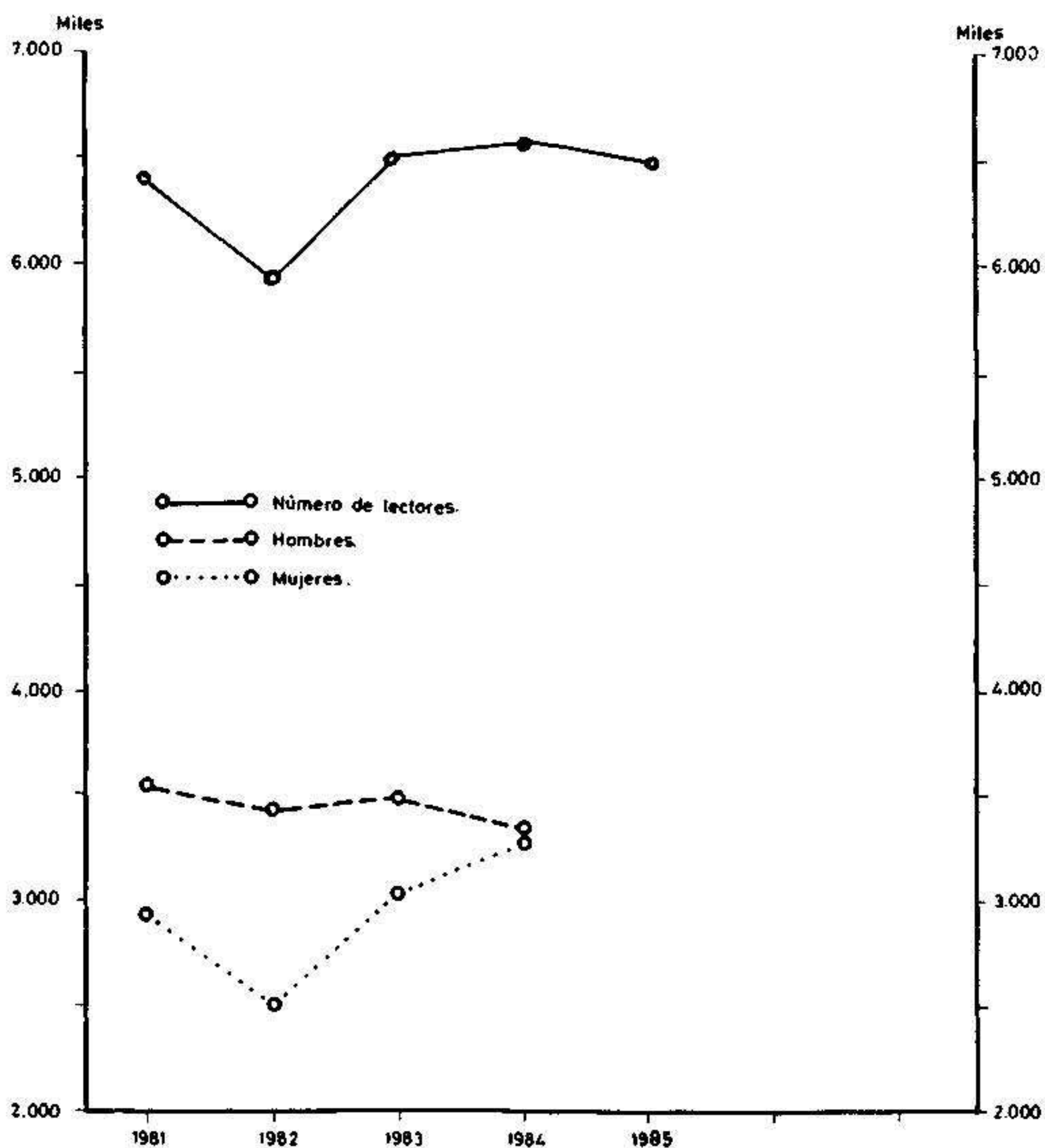

CUADRO N.º 38

5. BIBLIOTECAS

5.7. Lecturas. Tasas de crecimiento. Bibliotecas Públicas del Estado
Año 1985

CC. AA. Y PROVINCIAS	TOTAL LECTURAS			LECTURAS · SALA			LECTURAS · PRESTAMO		
	Año 1985	Incremento	%	Año 1985	Incremento	%	Año 1985	Incremento	%
Andalucía:									
Almería	123.238	33.645	37,55	89.626	20.111	28,93	33.612	13.534	67,41
Cádiz	71.767	- 2.233	- 3,02	45.103	2.239	5,22	26.664	-4.472	-14,36
Córdoba	346.307	223.198	181,30	327.750	212.171	183,57	18.557	11.027	146,44
Granada	189.092	- 4.566	- 2,36	125.467	-24.350	-16,25	63.625	19.784	45,13
Huelva	115.357	46.877	68,45	103.099	43.578	73,21	12.258	3.299	36,82
Jaén	971.883	13.865	1,45	925.245	18.015	1,99	46.638	-4.150	- 8,17
Málaga	380.008	7.161	1,92	362.351	9.043	2,56	17.657	-1.882	- 9,63
Sevilla	628.337	17.407	2,85	564.932	14.583	2,65	63.405	2.824	4,66
TOTAL	2.825.989	335.354	13,46	2.543.573	295.390	13,14	281.416	39.964	16,48
Aragón:									
Huesca	157.373	-16.904	- 9,70	102.764	-14.295	-12,21	54.609	-2.609	- 4,56
Teruel	30.035	-24.825	-45,25	23.099	-24.702	-51,68	6.936	- 123	- 1,74
Zaragoza	168.711	62.893	59,44	68.203	- 240	- 0,35	100.508	63.133	168,92
TOTAL	356.119	21.164	6,32	194.066	-39.237	-16,82	162.053	60.401	59,42
Asturias, Principado de:									
Oviedo	653.504	151.734	30,24	417.747	134.298	47,38	235.757	17.436	7,99
TOTAL	653.504	151.734	30,24	417.747	134.298	47,38	235.757	17.436	7,99

Fuente: Centro de Coordinación Bibliotecaria de la Dirección General del Libro y Bibliotecas.

CUADRO N.º 38

5. BIBLIOTECAS

5.7. Lecturas. Tasas de crecimiento. Bibliotecas Públicas del Estado (Continuación)
Año 1985

CC. AA. Y PROVINCIAS	TOTAL LECTURAS			LECTURAS - SALA			LECTURAS - PRESTAMO		
	Año 1985	Incremento	%	Año 1985	Incremento	%	Año 1985	Incremento	%
Baleares:									
Palma de Mallorca	44.445	3.968	9,80	27.862	3.873	16,14	16.583	- 95	- 0,58
TOTAL	44.445	3.968	9,80	27.862	3.873	16,14	16.583	95	0,58
Canarias:									
Palmas, Las	503.219	40.958	8,86	426.877	42.086	10,94	76.342	-1.128	- 1,46
Sta. Cruz de Tenerife	90.000	-24.661	-21,35	64.566	-16.209	-20,07	26.267	-8.452	-24,34
TOTAL	594.052	16.297	2,82	491.443	25.877	5,56	102.609	-9.580	- 8,54
Cantabria:									
Santander	65.383	-61.586	-48,50	31.240	-53.147	-62,98	34.143	-8.439	-19,82
TOTAL	65.383	-61.586	-48,50	31.240	-53.147	-62,98	34.143	-8.439	-19,82
Castilla-La Mancha:									
Albacete	156.736	8.708	5,88	115.108	11.769	11,39	41.628	-3.061	- 6,85
Ciudad Real	21.425	-12.419	-36,69	17.355	-10.386	-37,44	4.070	-2.033	-33,31
Cuenca	110.055	-13.700	-11,07	96.533	-10.685	- 9,97	13.522	-3.015	-18,23
Guadalajara	75.736	33.858	80,85	0	75.736	33.858	80,85
Toledo	29.418	1.576	5,66	10.812	- 87	- 0,80	18.606	1.663	9,82
TOTAL	393.370	18.023	5,40	239.808	- 9.389	- 3,77	153.562	27.412	21,73
Castilla-León:									
Burgos	244.483	15.935	6,97	149.812	8.320	5,88	94.671	7.615	8,75
León	345.007	85.146	32,77	146.334	25.155	20,76	198.673	59.991	43,26
Palencia	160.662	- 9.215	- 5,42	126.585	- 6.669	- 5,00	34.077	-2.546	- 6,95
Salamanca	319.548	194.620	155,79	302.708	180.938	148,59	16.840	13.682	433,25

0: Sin servicio.

.. Datos no disponibles.

Fuente: Centro de Coordinación Bibliotecaria de la Dirección General del Libro y Bibliotecas.

CUADRO N.º 38

5. BIBLIOTECAS
5.7. Lecturas. Tasas de crecimiento. Bibliotecas Públicas del Estado (Continuación)
Año 1985

CC. AA. Y PROVINCIAS	TOTAL LECTURAS			LECTURAS · SALA			LECTURAS · PRESTAMO		
	Año 1985	Incremento	%	Año 1985	Incremento	%	Año 1985	Incremento	%
Castilla-León:									
Soria	78.033	-330.063	-80,88	75.204	-273.496	-78,43	2.829	-56.567	-95,24
Valladolid	118.453	3.119	2,70	60.552	4.550	8,12	57.901	- 1.431	- 2,41
Zamora	466.340	118.573	34,10	323.756	114.519	54,73	142.584	4.054	2,93
TOTAL	1.732.526	78.115	4,72	1.184.951	53.317	4,71	547.575	24.798	4,74
Cataluña:									
Gerona	202.989	- 83.604	-29,17	187.257	- 81.646	-30,36	15.732	- 1.958	-11,07
Lérida	18.436	1.689	10,09	18.436	1.689	10,09
Tarragona	188.642	- 23.548	-11,10	162.790	- 16.028	- 8,96	25.852	- 7.520	-22,53
TOTAL	410.067	-105.463	-21,95	350.047	- 97.674	-21,82	60.020	- 7.789	-11,49
Extremadura:									
Badajoz	148.327	23.147	18,49	102.334	30.909	43,27	45.993	- 7.762	-14,44
Cáceres	111.085	- 87.646	-44,10	55.972	- 59.877	-51,69	55.113	-27.769	-33,50
TOTAL	259.412	- 64.499	-19,91	158.306	- 28.968	-15,47	101.106	-35.531	-26,00
Galicia:									
La Coruña	68.155	-123.837	-64,50	49.497	-103.931	-67,74	18.658	-19.906	-51,62
Lugo	99.066	- 2.129	- 2,10	83.543	- 1.787	- 2,09	15.523	- 342	- 2,16
Orense	140.199	- 6.780	- 4,61	70.344	- 3.683	- 4,98	69.855	- 3.097	- 4,25
Pontevedra	146.552	8.754	6,35	108.525	7.959	7,91	38.027	795	2,14
TOTAL	453.972	-123.992	-21,45	311.909	-101.442	-24,54	142.063	-22.550	-13,70

... Datos no disponibles.

Fuente: Centro de Coordinación Bibliotecaria de la Dirección General del Libro y Bibliotecas.

CUADRO N.º 38

5. BIBLIOTECAS

5.7. Lecturas. Tasas de crecimiento. Bibliotecas Públicas del Estado (Continuación)
Año 1985

CC. AA. Y PROVINCIAS	TOTAL LECTURAS			LECTURAS - SALA			LECTURAS - PRESTAMO		
	Año 1985	Incremento	%	Año 1985	Incremento	%	Año 1985	Incremento	%
Madrid:									
Madrid	2.623.763	-358.124	-12,01	1.794.562	10.335	0,58	829.201	-368.459	-30,76
TOTAL	2.623.763	-358.124	-12,01	1.794.562	10.335	0,58	829.201	-368.459	-30,76
Murcia:									
Murcia	138.014	-119.210	-46,34	118.367	-77.601	-39,60	19.647	- 41.609	-67,93
TOTAL	138.014	-119.210	-46,34	118.367	-77.601	-39,60	19.647	-41.609	-67,93
País Vasco:									
Alava	51.649	- 10.679	-17,13	0	51.649	- 10.679	-17,13
TOTAL	51.649	- 10.679	-17,13	0	51.649	- 10.679	-17,13
Rioja, La:									
Logroño	267.910	186.088	227,43	252.880	180.347	248,64	15.030	5.741	61,80
TOTAL	267.910	186.088	227,43	252.880	180.347	248,64	15.030	5.741	61,80
Valenciana, Comunidad:									
Alicante	202.959	36.049	21,60	182.285	44.795	32,58	20.674	- 8.746	-29,73
Castellón	31.953	- 76.827	-70,63	0	31.953	9.221	40,56
Valencia	1.471.706	- 85.327	- 5,48	1.358.038	-98.949	- 6,79	113.668	13.622	13,62
TOTAL	1.706.618	-126.105	- 6,88	1.540.323	-54.154	- 3,22	166.295	14.097	9,26

0: Sin servicio.

.. Datos no disponibles.

Fuente: Centro de Coordinación Bibliotecaria de la Dirección General del Libro y Bibliotecas.

CUADRO N.º 39

5. BIBLIOTECAS

5.8. Lecturas. Tasas de crecimiento. Bibliotecas Públicas del Estado
Año 1985

CC. AA. Y PROVINCIAS	TOTAL LECTURAS ADULTOS			LECTURAS ADULTOS - SALA			LECTURAS ADULTOS - PRESTAMO		
	Año 1985	Incremento	%	Año 1985	Incremento	%	Año 1985	Incremento	%
Andalucía:									
Almería	70.858	26.828	60,93	37.246	13.294	55,50	33.612	13.534	67,41
Cádiz	39.208	- 5.353	-12,01	25.164	- 1.671	- 6,23	14.044	-3.682	-20,77
Córdoba	252.709	147.994	141,33	240.879	142.635	145,18	11.830	5.359	82,82
Granada	189.092	- 4.566	- 2,36	125.467	-24.350	-16,25	63.625	19.784	45,13
Huelva	112.532	46.494	70,40	100.274	43.195	75,68	12.258	3.299	36,82
Jaén	875.506	22.164	2,60	858.063	27.037	3,25	17.443	-4.873	-21,84
Málaga	340.412	4.475	1,33	329.127	6.839	2,12	11.285	-2.364	-17,32
Sevilla	590.140	15.192	2,64	544.247	15.277	2,89	45.893	- 85	- 0,18
TOTAL	2.470.457	253.228	11,42	2.260.467	222.256	10,90	209.990	30.972	17,30
Aragón:									
Huesca	62.960	- 1.304	- 2,03	35.577	- 2.586	- 6,78	27.383	1.282	4,91
Teruel	18.285	-16.097	-46,82	16.174	-14.847	-47,86	2.111	-1.250	-37,19
Zaragoza	114.736	38.891	51,28	45.864	7.394	19,22	68.872	31.497	84,27
TOTAL	195.981	21.490	12,32	97.615	-10.039	- 9,33	98.366	31.529	47,17
Asturias, Principado de:									
Oviedo	427.647	80.372	23,14	325.864	78.959	31,98	101.783	1.413	1,41
TOTAL	427.647	80.372	23,14	325.864	78.959	31,98	101.783	1.413	1,41

Fuente: Centro de Coordinación Bibliotecaria de la Dirección General de Libro y Bibliotecas.

CUADRO N.º 39

5. BIBLIOTECAS

5.8. Lecturas. Tasas de crecimiento. Bibliotecas Públicas del Estado (Continuación)
Año 1985

CC. AA. Y PROVINCIAS	TOTAL LECTURAS ADULTOS			LECTURAS ADULTOS - SALA			LECTURAS ADULTOS - PRESTAMO		
	Año 1985	Incremento	%	Año 1985	Incremento	%	Año 1985	Incremento	%
Baleares:									
Palma de Mallorca	35.728	833	2,39	19.145	738	4,01	16.583	95	0,58
TOTAL	35.728	833	2,39	19.145	738	4,01	16.583	95	0,58
Canarias:									
Palmas, Las	432.046	50.118	13,12	373.452	47.316	14,51	58.594	2.802	5,02
Sta. Cruz de Tenerife	76.339	- 5.919	- 7,20	57.098	- 3.244	- 5,38	19.241	-2.675	-12,21
TOTAL	508.385	44.199	9,52	430.550	44.072	11,40	77.835	127	0,16
Cantabria:									
Santander	33.703	-50.873	-60,15	14.988	-50.413	-77,08	18.715	- 460	- 2,40
TOTAL	33.703	-50.873	-60,15	14.988	-50.413	-77,08	18.715	- 460	- 2,40
Castilla-La Mancha:									
Albacete	111.385	16.084	16,88	90.042	90.042	28,83	21.343	-4.066	-16,00
Ciudad Real	21.425	- 211	- 0,98	17.355	1.822	11,73	4.070	-2.033	-33,31
Cuenca	97.488	-16.666	-14,60	85.349	-13.697	-13,83	12.139	-2.969	-19,65
Guadalajara	30.220	17.704	141,45	0	0	0	30.220	17.704	141,45
Toledo	5.929	- 10	- 0,17	5.929	- 10	- 0,17	0	0	0
TOTAL	266.447	16.901	- 0,34	198.675	78.157	41,04	67.772	8.636	14,60
Castilla-León:									
Burgos	185.901	4.829	2,67	115.728	1.276	1,11	70.173	3.553	5,33
León	259.836	62.556	31,71	121.127	18.662	18,21	138.709	43.894	46,29
Palencia	134.201	- 2.527	- 1,85	112.021	- 2.691	- 2,35	22.180	164	0,74
Salamanca	319.548	194.620	155,79	302.708	180.938	148,59	16.840	13.682	433,25

0: Sin servicio.

... Datos no disponibles.

Fuente: Centro de Coordinación Bibliotecaria de la Dirección General del Libro y Bibliotecas.

CUADRO N.º 39

5. BIBLIOTECAS

5.8. Lecturas. Tasas de crecimiento. Bibliotecas Públicas del Estado (Continuación)
Año 1985

CC. AA. Y PROVINCIAS	TOTAL LECTURAS ADULTOS			LECTURAS ADULTOS - SALA			LECTURAS ADULTOS - PRESTAMO		
	Año 1985	Incremento	%	Año 1985	Incremento	%	Año 1985	Incremento	%
Castilla-León:									
Soria	47.937	-265.767	-84,72	45.108	-221.006	-83,05	2.829	-44.761	-94,06
Valladolid	47.541	- 2.186	- 4,40	17.116	- 1.468	- 7,90	30.425	- 718	- 2,31
Zamora	255.737	112.169	78,13	196.011	120.673	160,18	59.726	- 8.504	-12,46
TOTAL	1.250.701	103.694	9,04	909.819	96.384	11,85	340.882	7.310	2,19
Cataluña:									
Gerona	188.805	- 79.682	-29,68	173.073	- 77.724	-30,99	15.732	- 1.958	-11,07
Lérida	16.102	1.917	13,51	16.102	1.917	13,51	16.102	1.917	13,51
Tarragona	164.008	12.153	8,00	140.790	18.272	14,91	23.218	- 6.119	-20,86
TOTAL	368.915	- 65.612	-16,07	313.863	- 59.452	-15,93	55.052	- 6.160	-10,06
Extremadura:									
Badajoz	90.902	37.924	71,58	64.520	38.615	149,06	26.382	- 691	- 2,55
Cáceres	46.127	- 5.803	-11,17	26.051	- 3.034	-10,43	20.076	- 2.769	-12,12
TOTAL	137.029	32.121	30,62	90.571	35.581	64,70	46.458	- 3.460	- 6,93
Galicia:									
La Coruña	44.532	-110.927	-71,35	36.530	- 92.662	-71,72	8.002	-18.265	-69,54
Lugo	80.702	- 4.387	- 5,16	65.179	- 4.045	- 5,84	15.523	- 342	- 2,16
Orense	85.008	1.058	1,26	50.551	561	1,12	34.457	497	1,46
Pontevedra	117.612	11.125	10,45	100.456	12.360	14,03	17.156	- 1.235	- 6,72
TOTAL	327.854	-103.131	-23,93	252.716	- 83.786	-24,90	75.138	-19.345	-20,47

... Datos no disponibles.

Fuente: Centro de Coordinación Bibliotecaria de la Dirección General del Libro y Bibliotecas.

CUADRO N.º 39

5. BIBLIOTECAS
5.8. Lecturas. Tasas de crecimiento. Bibliotecas Públicas del Estado (Continuación)
Año 1985

CC. AA. Y PROVINCIAS	TOTAL LECTURAS ADULTOS			LECTURAS ADULTOS - SALA			LECTURAS ADULTOS - PRESTAMO		
	Año 1985	Incremento	%	Año 1985	Incremento	%	Año 1985	Incremento	%
Madrid:									
Madrid	1.711.310	-138.936	- 7,51	1.156.806	118.420	11,40	554.504	-257.356	-31,70
TOTAL	1.711.310	-138.936	- 7,51	1.156.806	118.420	11,40	554.504	-257.356	-31,70
Murcia:									
Murcia	99.205	- 83.963	-45,84	92.460	- 69.908	-43,06	6.745	- 14.055	-67,57
TOTAL	99.205	- 83.963	-45,84	92.460	- 69.908	-43,06	6.745	- 14.055	-67,57
País Vasco:									
Alava	51.649	- 10.679	-17,13	0	51.649	- 10.679	-17,13
TOTAL	51.649	- 10.679	-17,13	0	51.649	- 10.679	-17,13
Rioja, La:									
Logroño	267.910	186.088	227,43	252.880	180.347	248,64	15.030	5.741	61,80
TOTAL	267.910	186.088	227,43	252.880	180.347	248,64	15.030	5.741	61,80
Valenciana, Comunidad:									
Alicante	184.979	45.887	32,99	170.598	52.358	44,28	14.381	- 6.471	-31,03
Castellón	8.660	- 47.186	-84,49	0	8.660	1.586	22,42
Valencia	1.243.842	- 83.241	- 6,27	1.142.163	-105.168	- 8,43	101.679	21.927	27,49
TOTAL	1.437.481	- 84.540	- 5,55	1.312.761	- 52.810	- 3,73	124.720	17.042	15,83

0: Sin servicio.

.. Datos no disponibles.

Fuente: Centro de Coordinación Bibliotecaria de la Dirección General del Libro y Bibliotecas.

CUADRO N.º 40

5. BIBLIOTECAS

5.9. Lecturas. Tasas de crecimiento. Bibliotecas Públicas del Estado
Año 1985

CC. AA. Y PROVINCIAS	TOTAL LECTURAS INFANTILES			LECTURAS INFANTILES - SALA			LECTURAS INFANTILES - PRESTAMO		
	Año 1985	Incremento	%	Año 1985	Incremento	%	Año 1985	Incremento	%
Andalucía:									
Almería	52.380	6.817	14,96	52.380	6.817	14,96	0
Cádiz	32.559	3.120	10,60	19.939	3.910	24,39	12.620	- 790	- 5,89
Córdoba	93.598	75.204	108,85	86.871	69.536	401,13	6.727	5.668	535,22
Huelva	2.825	383	15,68	2.825	383	15,68	0
Jaén	96.377	- 8.299	- 7,93	67.182	- 9.022	-11,84	29.195	723	2,54
Málaga	39.596	2.686	7,28	33.224	2.204	7,11	6.372	482	8,18
Sevilla	38.197	2.215	6,16	20.685	- 694	- 3,25	17.512	2.909	19,92
TOTAL	355.532	82.126	30,04	283.106	73.134	34,83	72.426	8.992	14,18
Aragón:									
Huesca	94.413	-15.600	-14,18	67.187	-11.709	-14,84	27.226	-3.891	-12,50
Teruel	11.750	- 8.728	-42,62	6.925	- 9.855	-58,73	4.825	1.127	30,48
Zaragoza	22.339	- 7.634	-25,47	22.339	- 7.634	-25,47
TOTAL	128.502	-31.962	-19,92	96.451	-29.198	-23,24	32.051	-2.764	- 7,94
Asturias, Principado de:									
Oviedo	225.857	71.362	46,19	91.883	55.339	151,43	133.974	16.023	13,58
TOTAL	225.857	71.362	46,19	91.883	55.339	151,43	133.974	16.023	13,58

0: Sin servicio

..: Datos no disponibles.

Fuente: Centro de Coordinación Bibliotecaria de la Dirección General del Libro y Bibliotecas.

CUADRO N.º 40

5. BIBLIOTECAS

5.9. Lecturas. Tasas de crecimiento. Bibliotecas Públicas del Estado (Continuación)
Año 1985

CC. AA. Y PROVINCIAS	TOTAL LECTURAS INFANTILES			LECTURAS INFANTILES - SALA			LECTURAS INFANTILES - PRESTAMO		
	Año 1985	Incremento	%	Año 1985	Incremento	%	Año 1985	Incremento	%
Baleares:									
Palma de Mallorca	8.717	3.135	56,16	8.717	3.135	56,16	0
TOTAL	8.717	3.135	56,16	8.717	3.135	56,16	0
Canarias:									
Palmas, Las	71.173	- 9.160	-11,40	53.425	- 5.230	- 8,92	17.748	-3.930	-18,13
Sia. Cruz de Tenerife	14.494	-18.742	-56,39	7.468	-12.965	-63,45	7.026	-5.777	-45,12
TOTAL	85.667	-27.902	-24,57	60.893	-18.195	-23,01	24.774	-9.707	-28,15
Cantabria:									
Santander	31.680	-10.713	-25,27	16.252	- 2.734	-14,40	15.428	-7.979	-34,09
TOTAL	31.680	-10.713	-25,27	16.252	- 2.734	-14,40	15.428	-7.979	-34,09
Castilla-La Mancha:									
Albacete	45.351	- 7.376	-13,99	25.066	- 8.381	-25,06	20.285	1.005	5,21
Cuenca	12.567	2.966	30,89	11.184	3.012	36,86	1.383	- 46	- 3,22
Guadalajara	45.516	16.154	55,02	0	45.516	16.154	55,02
Toledo	23.489	1.586	7,24	4.883	- 77	- 1,55	18.606	1.663	9,82
TOTAL	126.923	13.330	15,83	41.133	- 5.446	-11,69	85.790	18.776	28,02
Castilla-León:									
Burgos	58.582	11.106	23,39	34.084	7.044	26,05	24.498	4.062	19,88
León	85.171	22.590	36,10	25.207	6.493	34,70	59.964	16.097	36,70
Palencia	26.461	- 6.688	-20,18	14.564	- 3.978	-21,45	11.897	-2.710	-18,55

0: Sin servicio.

... Datos no disponibles.

Fuente: Centro de Coordinación Bibliotecaria de la Dirección General del Libro y Bibliotecas.

CUADRO N.º 40

5. BIBLIOTECAS

5.9. Lecturas. Tasas de crecimiento. Bibliotecas Públicas del Estado (Continuación)
Año 1985

CC. AA. Y PROVINCIAS	TOTAL LECTURAS INFANTILES			LECTURAS INFANTILES - SALA			LECTURAS INFANTILES - PRESTAMO		
	Año 1985	Incremento	%	Año 1985	Incremento	%	Año 1985	Incremento	%
Castilla-León:									
Soria	30.096	-64.296	-68,12	30.096	-52.490	-63,56	0
Valladolid	70.912	5.305	8,09	43.436	6.018	16,08	27.476	- 713	- 2,53
Zamora	210.603	6.404	3,14	127.745	- 6.154	- 4,60	82.858	12.558	17,86
TOTAL	481.825	-25.579	- 5,04	275.132	-43.067	-13,53	206.693	29.294	15,48
Cataluña:									
Gerona	14.184	- 3.922	-21,66	14.184	- 3.922	-21,66	0
Lérida	2.334	- 228	- 8,90	0	2.334	- 228	- 8,90
Tarragona	24.634	-35.701	-59,17	22.000	-34.300	-60,92	2.634	- 1.401	-34,72
TOTAL	41.152	-39.851	-50,80	36.184	-38.222	-51,37	4.968	- 1.629	-24,69
Extremadura:									
Badajoz	57.425	-14.777	-20,47	37.814	- 7.706	-16,93	19.611	- 7.071	-26,50
Cáceres	64.958	-81.843	-55,75	29.921	-56.843	-65,51	35.037	-25.000	-41,64
TOTAL	122.383	-96.620	-44,12	67.735	-64.549	-48,80	54.648	-32.071	-36,98
Galicia:									
La Coruña	23.623	-12.910	-35,34	12.967	-11.269	-46,50	10.656	- 1.641	-13,34
Lugo	18.364	2.258	14,02	18.364	2.258	14,02	0
Orense	55.191	- 7.838	-12,44	19.793	- 4.244	-17,66	35.398	- 3.594	- 9,22
Pontevedra	28.940	- 2.371	- 7,57	8.069	- 4.401	-35,29	20.871	2.030	10,77
TOTAL	126.118	-20.861	-14,19	59.193	-17.656	-22,97	66.925	- 3.205	- 4,57

0: Sin servicio.

.. Datos no disponibles.

Fuente: Centro de Coordinación Bibliotecaria de la Dirección General del Libro y Bibliotecas.

CUADRO N.º 40

5. BIBLIOTECAS

5.9. Lecturas. Tasas de crecimiento. Bibliotecas Públicas del Estado (Continuación)
Año 1985

CC. AA. Y PROVINCIAS	TOTAL LECTURAS INFANTILES			LECTURAS INFANTILES - SALA			LECTURAS INFANTILES - PRESTAMO		
	Año 1985	Incremento	%	Año 1985	Incremento	%	Año 1985	Incremento	%
Madrid:									
Madrid	912.453	-219.188	-19,37	637.756	-108.085	-14,49	274.697	-111.103	-28,80
TOTAL	912.453	-219.188	-19,37	637.756	-108.085	-14,49	274.697	-111.103	-28,80
Murcia:									
Murcia	38.809	- 35.247	-47,60	25.907	- 7.693	-22,90	12.902	- 27.554	-68,11
TOTAL	38.809	- 35.247	-47,60	25.907	- 7.693	-22,90	12.902	- 27.554	-68,11
Valenciana, Comunidad:									
Alicante	17.980	- 9.838	-35,37	11.687	- 7.563	-39,29	6.293	- 2.275	-26,55
Castellón	23.293	- 29.641	-56,00	0			23.293	7.635	48,76
Valencia	227.864	- 2.086	- 0,91	215.875	6.219	2,97	11.989	- 8.305	-40,92
TOTAL	269.137	- 41.565	-13,38	227.562	- 1.344	- 0,50	41.575	- 2.945	- 6,62

Fuente: Centro de Coordinación Bibliotecaria de la Dirección General del Libro y Bibliotecas.

CUADRO N.º 41

5. BIBLIOTECAS
5.10. Serie histórica
Puestos de lectura

AÑO	Puestos de lectura
1980	11.272
1981	8.929
1982	12.213
1983	9.100
1984	12.055
1985	9.389

GRAFICO N.º 13

5. BIBLIOTECAS
5.10. Serie histórica
Puestos de lectura

Puestos de Lectura.

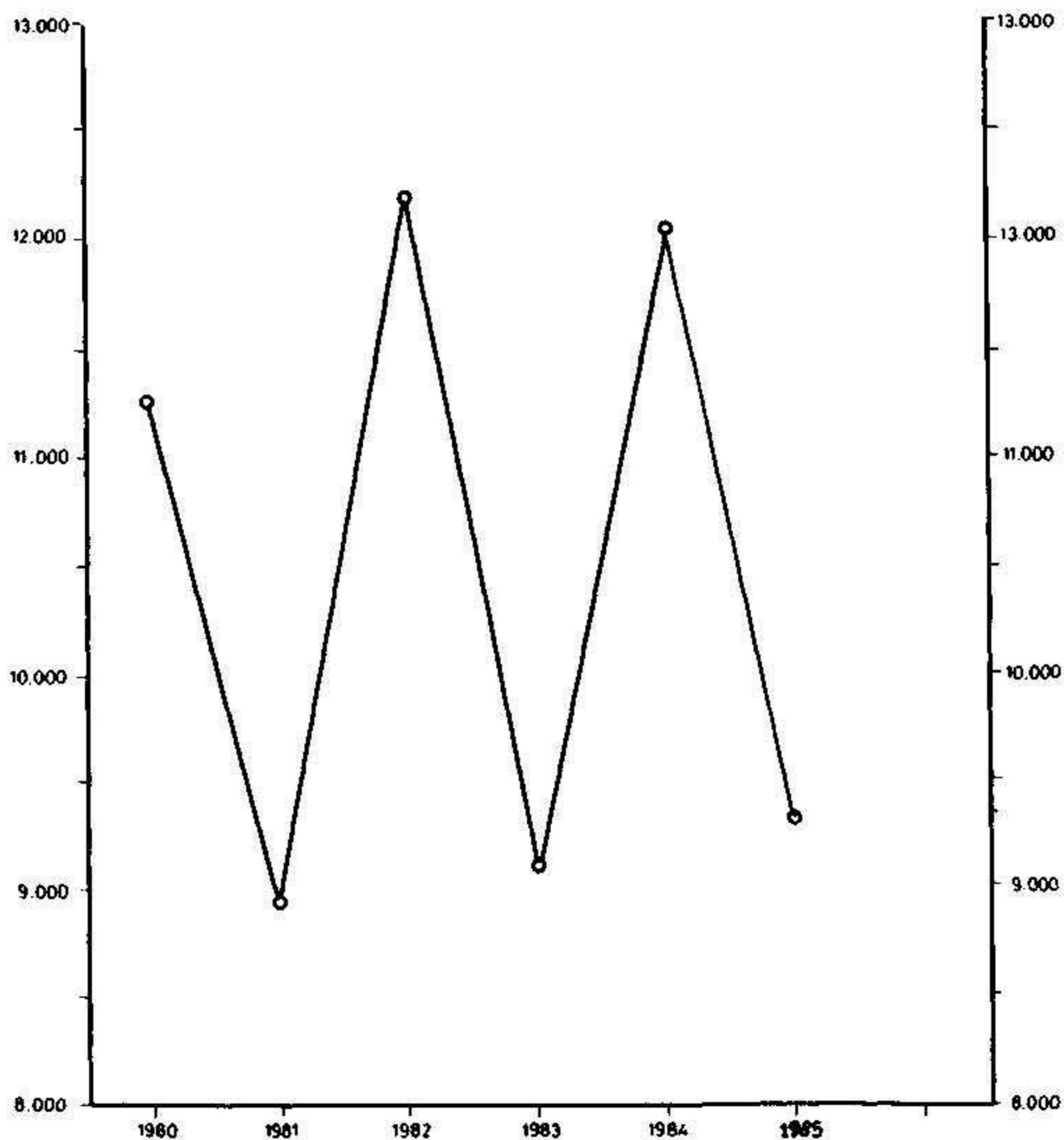

CUADRO N.º 42

5. BIBLIOTECAS
5.11.1. Serie histórica
Lecturas realizadas

AÑO	Total lecturas	Lecturas sala	Lecturas préstamo
1977	6.730.798	4.787.920	1.942.878
1978	7.158.663	5.037.504	2.121.159
1979	8.020.116	5.581.908	2.438.208
1980	8.811.632	6.312.673	2.498.959
1981	9.556.306	6.415.116	3.141.190
1982	11.959.291	7.017.234	4.942.057
1983	11.668.424	8.786.677	2.881.747
1984	12.719.777	9.576.299	3.264.431
1985	12.576.793	9.657.084	2.919.709

GRAFICO N.º 14

5. BIBLIOTECAS
5.11.1. Serie histórica
Lecturas realizadas

Lecturas Realizadas.

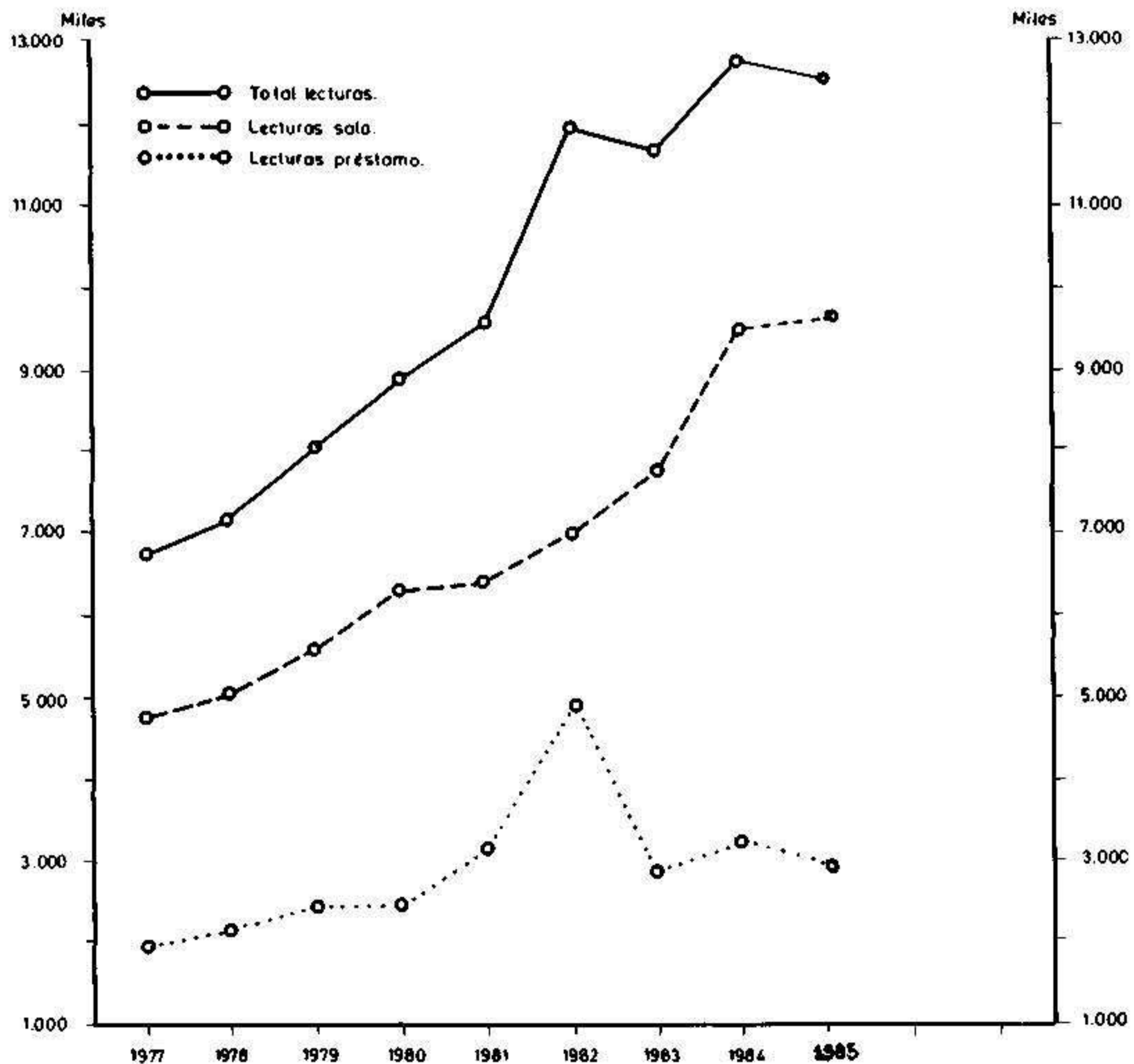

CUADRO N.º 42

5. BIBLIOTECAS
5.11.2. Gastos generales. Bibliotecas Públicas del Estado
Año 1985

CC. AA. Y PROVINCIA	GASTOS GENERALES							GASTOS ESPECIFICOS			GASTO TOTAL ANUAL
	Conser- vación	Servicios	Transportes	Comuni- cación	Inversión	Otros gastos	TOTAL	Actividades culturales	Adquisición libros	TOTAL	
Andalucía:											
Almería	836.289	5.238.404	0	179.601	0	613.862	6.868.156	500.000	819.000	1.319.000	8.187.156
Cádiz	0	1.000.000	0	0	0	0	1.000.000	0	2.000.000	2.000.000	3.000.000
Córdoba	0	598.000	0	150.000	0	150.000	898.000	0	819.000	819.000	1.717.000
Granada	450.000	1.427.000	20.000	160.000	25.000	197.000	2.279.000	0	2.000.000	2.000.000	4.279.000
Huelva	800.000	954.078	0	239.291	0	412.443	2.405.812	0	1.182.300	1.182.300	3.588.112
Jaén	0	1.006.272	0	0	0	0	1.006.272	0	1.527.234	1.527.234	2.533.506
Málaga	0	0	0	0	0	0	0	0	0	0	0
Sevilla	0	0	0	0	0	0	0	0	0	0	0
TOTAL	2.086.289	10.223.754	20.000	728.892	25.000	1.373.305	14.457.240	500.000	8.347.534	8.847.534	23.304.774
Aragón:											
Huesca	478.912	3.203.731	10.000	168.067	145.000	97.015	4.102.725	878.585	1.500.000	2.378.585	6.481.310
Teruel	400.000	1.150.000	0	200.000	7.500.000	300.000	9.550.000	200.000	1.500.000	1.700.000	11.250.000
Zaragoza	300.000	996.239	38.000	73.496	0	300.000	1.707.735	0	1.500.000	1.500.000	3.207.735
TOTAL	1.178.912	5.349.970	48.000	441.563	7.645.000	697.015	15.360.460	1.078.585	4.500.000	5.578.585	20.939.045
Asturias, Principado de:											
Oviedo	129.937	901.773	0	84.746	0	311.323	1.427.779	0	4.462.565	4.462.565	5.890.344
TOTAL	129.937	901.773	0	84.746	0	311.323	1.427.779	0	4.462.565	4.462.565	5.890.344

08

bec

CUADRO N.º 42

5. BIBLIOTECAS

5.11.2. Gastos generales. Bibliotecas Públicas del Estado (Continuación)
Año 1985

CC. AA. Y PROVINCIA	GASTOS GENERALES							GASTOS ESPECIFICOS			GASTO TOTAL ANUAL
	Conser- vación	Servicios	Transportes	Comuni- cación	Inversión	Otros gastos	TOTAL	Actividades culturales	Adquisición libros	TOTAL	
Baleares:											
Palma de Mallorca	0	450.000	0	90.000	1.290.000	270.000	2.100.000	0	1.350.000	1.350.000	3.450.000
TOTAL	0	450.000	0	90.000	1.290.000	270.000	2.100.000	0	1.350.000	1.350.000	3.450.000
Canarias:											
Palmas, Las	0	0	0	0	0	0	0	0	519.482	519.482	519.482
Sta. Cruz de Tenerife	0	0	0	0	5.000.000	300.000	5.300.000	0	2.200.000	2.200.000	7.500.000
TOTAL	0	0	0	0	5.000.000	300.000	5.300.000	0	2.719.482	2.719.482	8.019.482
Cantabria:											
Santander	12.000	0	0	5.000	0	30.000	47.000	0	1.250.000	1.250.000	1.297.000
TOTAL	12.000	0	0	5.000	0	30.000	47.000	0	1.250.000	1.250.000	1.297.000
Castilla-La Mancha:											
Albacete	210.604	1.285.856	2.225	32.646	0	233.565	1.764.896	0	1.734.943	1.734.943	3.499.839
Ciudad Real	700.000	0	0	150.000	0	0	850.000	0	170.000	170.000	1.020.000
Cuenca	0	2.047.824	0	257.129	0	0	2.304.953	0	1.900.000	1.900.000	4.204.953
Guadalajara	520.907	1.421.661	0	86.050	0	941.738	2.970.356	999.999	2.100.000	3.099.999	6.070.355
Toledo	0	3.600.000	0	400.000	0	275.000	4.275.000	170.000	2.400.000	2.570.000	6.845.000
TOTAL	1.431.511	8.355.341	2.225	925.825	0	1.450.303	12.165.205	1.169.999	8.304.943	9.474.942	21.640.147
Castilla-León:											
Avila	220.000	2.570.000	0	174.000	0	0	2.964.000	0	6.500.000	6.500.000	9.464.000
Burgos	400.000	3.550.000	0	100.000	0	500.000	4.550.000	0	1.500.000	1.500.000	6.050.000
León	4.297.050	6.290.000	0	520.000	0	750.000	11.857.050	1.800.000	2.500.000	4.300.000	16.157.050
Palencia	500.000	2.550.000	50.000	374.000	0	250.000	3.724.000	500.000	1.000.000	1.500.000	5.224.000
Salamanca	60.000	213.000	0	105.000	0	150.000	528.000	0	1.250.000	1.250.000	1.778.000

CUADRO N.º 42

5. BIBLIOTECAS
5.11.2. Gastos generales. Bibliotecas Públicas del Estado (Continuación)
Año 1985

CC. AA. Y PROVINCIA	GASTOS GENERALES							GASTOS ESPECIFICOS			GASTO TOTAL ANUAL
	Conser- vación	Servicios	Transportes	Comuni- cación	Inversión	Otros gastos	TOTAL	Actividades culturales	Adquisición libros	TOTAL	
Castilla-León:											
Segovia	150.000	696.000	0	55.000	0	100.000	1.001.000	0	500.000	500.000	1.501.000
Soria	600.000	1.826.050	0	300.000	0	500.000	3.226.050	0	1.500.000	1.500.000	4.726.050
Valladolid	100.000	580.000	3.623	135.000	0	300.000	1.118.623	0	1.500.000	1.500.000	2.618.623
Zamora	665.000	2.300.000	160.000	400.000	694.200	450.000	4.669.200	4.979.500	7.500.000	12.479.500	17.148.700
TOTAL	6.992.050	20.575.050	213.623	2.163.000	694.200	3.000.000	33.637.923	7.279.500	23.750.000	31.029.500	64.667.423
Cataluña:											
Gerona	500.000	0	0	0	450.000	0	950.000	0	10.000.000	10.000.000	10.950.000
Lérida	0	0	0	0	0	0	0	0	0	0	0
Tarragona	125.286	298.583	0	14.000	0	2.463	440.332	0	405.656	405.656	845.988
TOTAL	625.286	298.583	0	14.000	450.000	2.463	1.390.332	0	10.405.656	10.405.656	11.795.988
Extremadura:											
Badajoz	790.000	2.730.041	20.000	245.188	4.058.000	500.000	8.343.229	250.000	2.250.000	2.500.000	10.843.229
Cáceres	525.000	3.465.505	0	110.000	0	0	4.100.505	0	2.000.000	2.000.000	6.100.505
TOTAL	1.315.000	6.195.546	20.000	355.188	4.058.000	500.000	12.443.734	250.000	4.250.000	4.500.000	16.943.734
Galicia:											
Coruña, La	375.000	700.000	22.500	150.000	0	200.000	1.447.500	0	6.500.000	6.500.000	7.947.500
Lugo	200.000	2.065.640	60.000	85.000	100.000	200.000	2.710.640	0	8.000.000	8.000.000	10.710.640
Orense	580.000	5.350.000	50.000	280.000	215.000	300.000	6.775.000	500.000	1.500.000	2.000.000	8.775.000
Pontevedra	175.000	465.000	24.000	264.000	0	300.000	1.228.000	0	0	0	1.228.000
TOTAL	1.330.000	8.580.640	156.500	779.000	315.000	1.000.000	12.161.140	500.000	16.000.000	16.500.000	28.661.140

CUADRO N.º 42

5. BIBLIOTECAS
5.11.2. Gastos generales. Bibliotecas Públicas del Estado (Continuación)
Año 1985

CC. AA. Y PROVINCIA	GASTOS GENERALES							GASTOS ESPECIFICOS			GASTO TOTAL ANUAL
	Conser- vación	Servicios	Transportes	Comuni- cación	Inversión	Otros gastos	TOTAL	Actividades culturales	Adquisición libros	TOTAL	
Madrid:											
Madrid	8.288.500	10.189.493	450.000	1.015.042	0	4.246.689	24.189.724	1.500.000	37.130.171	38.630.171	62.819.895
TOTAL	8.288.500	10.189.493	450.000	1.015.042	0	4.246.689	24.189.724	1.500.000	37.130.171	38.630.171	62.819.895
Murcia:											
Murcia	120.912	2.164.280	65.000	279.000	937.680	1.228.905	4.795.777	0	1.850.000	1.850.000	6.645.777
TOTAL	120.912	2.164.280	65.000	279.000	937.680	1.228.905	4.795.777	0	1.850.000	1.850.000	6.645.777
País Vasco:											
Alava	0	0	0	0	0	0	0	0	0	0	0
TOTAL	0	0	0	0	0	0	0	0	0	0	0
Rioja, La:											
Logroño	118.572	444.000	14.700	0	75.300	387.619	1.040.191	350.000	3.409.128	3.759.128	4.799.319
TOTAL	118.572	444.000	14.700	0	75.300	387.619	1.040.191	350.000	3.409.128	3.759.128	4.799.319
Valenciana, Comunidad:											
Alicante	452.000	3.500.000	22.500	200.000	550.000	151.494	4.875.994	0	1.700.000	1.700.000	6.575.994
Castellón	350.000	135.000	5.000	200.000	0	400.000	1.090.000	0	1.700.000	1.700.000	2.790.000
Valencia	927.000	6.052.000	37.500	283.000	1.139.000	2.060.000	10.498.500	0	6.641.000	6.641.000	17.139.500
TOTAL	1.729.000	9.687.000	65.000	683.000	1.689.000	2.611.494	16.464.494	0	10.041.000	10.041.000	26.505.494

83

bec

CUADRO N.º 42

5. BIBLIOTECAS
5.11.3. Libros y Folletos. Estudio comparativo
Año 1985

CC. AA. Y PROVINCIA	Población	% Provincial en total población	Libros y folletos 1985	% Provincial en total libros y folletos	Adquisición bibliográfica	% Provincial en adquisición bibliográfica	NORMAS FIAB	
							Total libros	Existencias en %
Andalucía:								
Almería	156.618	6,69	46.321	10,18	855	4,05	313.236	14,79
Cádiz	154.919	6,62	87.375	19,20	3.675	17,42	309.838	28,20
Córdoba	298.922	12,77	46.838	10,29	1.963	9,31	597.844	7,83
Granada	258.171	11,03	50.410	11,08	1.224	5,80	516.342	9,76
Huelva	136.899	5,85	34.286	7,53	580	2,75	273.798	12,52
Jaén	104.594	4,47	72.434	15,91	5.769	27,35	209.188	34,63
Málaga	578.032	24,70	65.310	14,35	2.095	9,93	1.156.064	5,65
Sevilla	652.038	27,86	52.158	11,46	4.934	23,39	1.304.076	4,00
TOTAL	2.340.193	100,00	455.132	100,00	21.095	100,00	4.680.386	9,72
Aragón:								
Huesca	40.558	6,32	50.497	30,33	1.263	18,15	81.116	62,25
Teruel	27.518	4,29	32.824	19,72	2.554	36,71	55.036	59,64
Zaragoza	573.853	89,40	83.162	49,95	3.141	45,14	1.147.706	7,25
TOTAL	641.929	100,00	166.483	100,00	6.958	100,00	1.283.858	12,97
Asturias, Principado de:								
Oviedo	186.110	100,00	108.775	100,00	5.779	100,00	372.220	29,22
TOTAL	186.100	100,00	108.775	100,00	5.779	100,00	372.220	29,22

CUADRO N.º 42

5. BIBLIOTECAS

5.11.3. Libros y Folletos. Estudio comparativo (Continuación)
Año 1985

CC. AA. Y PROVINCIA	Población	% Provincial en total población	Libros y folletos 1985	% Provincial en total libros y folletos	Adquisición bibliográfica	% Provincial en adquisición bibliográfica	NORMAS FIAB	
							Total libros	Existencias en %
Baleares:								
Palma de Mallorca	296.117	100,00	84.882	100,00	2.591	100,00	592.234	14,33
TOTAL	296.117	100,00	84.882	100,00	2.591	100,00	592.234	14,33
Canarias:								
Palmas, Las	356.051	62,09	77.045	53,99	2.385	45,91	712.102	10,82
Sta. Cruz de Tenerife	217.355	37,91	65.646	46,01	2.810	54,09	434.710	15,10
TOTAL	573.406	100,00	142.691	100,00	5.195	100,00	1.146.812	12,44
Cantabria:								
Santander	187.573	100,00	37.800	100,00	3.571	100,00	375.146	10,08
TOTAL	187.573	100,00	37.800	100,00	3.571	100,00	375.146	10,08
Castilla-La Mancha:								
Albacete	128.362	37,30	66.438	24,31	2.437	18,97	256.724	25,88
Ciudad Real	55.407	16,10	31.894	11,67	1.476	11,49	110.814	28,78
Cuenca	41.256	11,99	44.866	16,42	1.796	13,98	82.512	54,38
Guadalajara	59.993	17,43	51.961	19,01	4.341	33,79	119.986	43,31
Toledo	59.093	17,17	78.138	28,59	2.797	21,77	118.186	66,11
TOTAL	344.111	100,00	273.297	100,00	12.847	100,00	688.222	39,71
Castilla-León:								
Avila	44.407	4,25	63.888	12,46	7.062	15,93	88.814	71,93
Burgos	159.617	15,29	57.223	11,16	1.564	3,53	319.234	17,93
León	136.368	13,06	99.605	19,42	4.100	9,25	272.736	36,52
Palencia	76.239	7,30	54.223	10,57	17.800	40,14	152.478	35,56
Salamanca	152.514	14,61	16.593	3,24	1.790	4,04	305.028	5,44

CUADRO N.º 42

5. BIBLIOTECAS
5.11.3. Libros y Folletos. Estudio comparativo (Continuación)
Año 1985

CC. AA. Y PROVINCIA	Población	% Provincial en total población	Libros y folletos 1985	% Provincial en total libros y folletos	Adquisición bibliográfica	% Provincial en adquisición bibliográfica	NORMAS FIAB	
							Total libros	Existencias en %
Castilla-León:								
Segovia	53.996	5,17	30.331	5,92	610	1,38	107.992	28,09
Soria	31.321	3,00	74.306	14,49	2.000	4,51	62.642	118,62
Valladolid	328.978	31,51	55.662	10,86	2.915	6,57	657.956	8,46
Zamora	60.758	5,82	60.943	11,88	6.500	14,66	121.516	50,15
TOTAL	1.044.198	100,00	512.774	100,00	44.341	100,00	2.088.396	24,55
Cataluña:								
Gerona	63.179	22,81	103.253	48,28	1.353	31,68	126.358	81,71
Lérida	107.921	38,97	42.402	19,83	1.354	31,70	215.842	19,64
Tarragona	105.866	38,22	68.210	31,89	1.564	36,62	211.732	32,22
TOTAL	276.966	100,00	213.865	100,00	4.271	100,00	553.932	38,61
Extremadura:								
Badajoz	120.558	63,27	59.612	47,34	2.445	18,33	241.116	24,72
Cáceres	69.974	36,73	66.304	52,66	10.895	81,67	139.948	47,38
TOTAL	190.532	100,00	125.916	100,00	13.340	100,00	381.064	33,04
Galicia:								
Coruña, La	240.782	49,49	48.772	17,80	10.000	52,46	481.564	10,13
Lugo	76.305	15,68	66.341	24,21	4.950	25,97	152.610	43,47
Orense	101.473	20,86	81.365	29,69	2.168	11,37	202.946	40,09
Pontevedra	67.991	13,97	77.589	28,31	1.945	10,20	135.982	57,06
TOTAL	486.551	100,00	274.067	100,00	19.063	100,00	973.102	28,16

CUADRO N.º 42

5. BIBLIOTECAS
5.11.3. Libros y Folletos. Estudio comparativo (Continuación)
Año 1985

CC. AA. Y PROVINCIA	Población	% Provincial en total población	Libros y folletos 1985	% Provincial en total libros y folletos	Adquisición bibliográfica	% Provincial en adquisición bibliográfica	NORMAS FIAB	
							Total libros	Existencias en %
Madrid:								
Madrid	3.034.534	100,00	438.752	100,00	25.225	100,00	6.069.068	7,23
TOTAL	3.034.534	100,00	438.752	100,00	25.225	100,00	6.069.068	7,23
Murcia:								
Murcia	307.559	100,00	57.678	100,00	3.560	100,00	615.118	9,38
TOTAL	307.559	100,00	57.678	100,00	3.560	100,00	615.118	9,38
País Vasco:								
Alava	210.701	100,00	110.002	100,00	7.440	100,00	403.402	27,27
TOTAL	201.701	100,00	110.002	100,00	7.440	100,00	403.402	27,27
Rioja, La:								
Logroño	117.010	100,00	29.108	100,00	5.221	100,00	234.020	12,44
TOTAL	117.010	100,00	29.108	100,00	5.221	100,00	234.020	12,44
Valenciana, Comunidad:								
Alicante	260.861	23,40	71.778	22,54	2.004	8,52	521.722	13,76
Castellón	128.072	11,49	45.569	14,31	3.857	16,41	256.144	17,79
Valencia	725.690	65,11	201.069	63,15	17.648	75,07	1.451.380	13,85
TOTAL	1.114.623	100,00	318.416	100,00	23.509	100,00	2.229.246	14,28

CUADRO N.º 42

5. BIBLIOTECAS
5.11.4. Instalaciones. Estudio comparativo
Año 1985

CC. AA. Y PROVINCIAS	Población	Lectores	Puestos de lectura	Habitantes por puesto de lectura	Lectores por puesto de lectura
Andalucía:					
Almería	156.618	76.251	38	4.122	2.007
Cádiz	154.919	40.843	484	320	84
Córdoba	298.922	162.059	116	2.577	1.397
Granada	258.171	123.898	320	807	387
Huelva	136.899	98.902	121	1.131	817
Jaén	104.594	247.539	202	518	1.225
Málaga	578.032	168.550	335	1.725	503
Sevilla	652.038	128.306	276	2.362	465
TOTAL	2.340.193	1.046.348	1.892	1.237	553
Aragón:					
Huesca	40.558	86.070	161	252	535
Teruel	27.518	29.036	114	241	255
Zaragoza	573.853	101.534	155	3.702	655
TOTAL	641.929	216.640	430	1.493	504
Asturias, Principado de:					
Oviedo	188.110	326.884	284	655	1.151
TOTAL	188.110	326.884	284	655	1.151
Baleares:					
Palma de Mallorca	296.117	52.950	42	7.050	1.261
TOTAL	296.117	52.950	42	7.050	1.261
Canarias:					
Palmas, Las	356.051	163.170	290	1.228	563
Santa Cruz de Tenerife	217.355	58.803	225	966	261
TOTAL	573.406	221.973	515	1.113	431
Cantabria:					
Santander	187.573	26.671	122	1.537	219
TOTAL	187.573	26.671	122	1.537	219
Castilla-La Mancha:					
Albacete	128.362	107.539	114	1.126	943
Ciudad Real	55.407	33.822	214	259	158
Cuenca	41.256	92.741	207	199	448
Guadalajara	59.993	136.138	231	260	589
Toledo	59.093	24.900	114	518	218
TOTAL	344.111	395.140	880	391	449
Castilla-León:					
Avila	44.407	87.503	114	390	768
Burgos	159.617	244.483	592	270	413
León	136.368	280.022	644	212	435
Palencia	76.239	84.238	110	693	766
Salamanca	152.514	69.253	58	2.630	1.194
Segovia	53.996	3.100	96	562	32
Soria	31.321	33.507	294	107	114
Valladolid	328.978	70.471	231	1.424	305
Zamora	60.758	231.588	183	332	1.266
TOTAL	1.044.198	1.104.165	2.322	450	476

CUADRO N.º 42

5. BIBLIOTECAS
5.11.4. Instalaciones. Estudio comparativo (Continuación)
Año 1985

CC. AA. Y PROVINCIAS	Población	Lectores	Puestos de lectura	Habitantes por puesto de lectura	Lectores por puesto de lectura
Cataluña:					
Gerona	63.179	116.654	220	287	530
Lérida	107.921	66.221	184	587	360
Tarragona	105.866	72.839	108	980	674
TOTAL	276.966	255.714	512	541	499
Extremadura:					
Badajoz	120.558	145.261	314	384	463
Cáceres	69.974	120.738	363	193	333
TOTAL	190.532	265.999	677	281	393
Galicia:					
Coruña, La	240.782	71.938	174	1.384	413
Lugo	76.305	71.056	131	583	542
Orense	101.473	103.675	264	384	393
Pontevedra	67.991	106.170	68	1.000	1.561
TOTAL	486.551	352.839	637	764	554
Madrid:					
Madrid	3.034.534	1.265.304	2.868	1.058	441
TOTAL	3.034.534	1.265.304	2.868	1.058	441
Murcia:					
Murcia	307.559	62.520	264	1.165	237
TOTAL	307.559	62.520	264	1.165	237
País Vasco:					
Alava	201.701	308.028	608	332	507
TOTAL	201.701	308.028	608	332	507
Rioja, La:					
Logroño	117.010	67.615	58	2.017	1.166
TOTAL	117.010	67.615	58	2.017	1.166
Valencia, Comunidad de:					
Alicante	260.861	145.095	425	614	341
Castellón	128.072	99.769	70	1.830	1.425
Valencia	725.690	332.274	664	1.093	500
TOTAL	1.114.623	577.138	1.159	962	498

CUADRO N.º 43

6. HEMEROTECA NACIONAL
6.1. Movimiento de lectores - Obras consultadas

AÑOS TRIMESTRES/MESES	NUMERO DE LECTORES			TARJETAS DE LECTORES		Autorizaciones de lectura por una sola vez	N.º de obras consultadas
	TOTAL	Hombres	Mujeres	Nuevas	Renovadas		
Año 1985:	58.768	37.143	21.625	4.144	199	6.707	58.812
Año 1986:							
Primer trimestre	15.944	9.630	6.314	869	75	1.713	15.883
Segundo trimestre	16.773	9.719	7.054	891	51	2.055	17.193
Tercer trimestre	12.177	7.850	4.527	524	41	1.070	13.754
Cuarto trimestre	17.852	10.860	6.992	1.147	61	1.975	17.687
TOTAL	62.746	37.859	24.887	3.431	228	6.813	64.517
Año 1987:							
Enero	6.135	3.754	2.381	358	23	648	6.119
Febrero	6.270	3.824	2.446	366	19	610	6.255
Marzo	6.977	4.286	2.691	416	28	700	6.977
Abril	6.670	3.744	2.926	387	27	614	6.544
Mayo	5.877	3.313	2.564	324	16	625	5.837
Junio	4.204	2.608	1.596	178	21	479	4.171
Julio	4.197	2.609	1.588	218	22	513	4.186
Agosto	2.963	2.122	841	147	20	407	3.591
Septiembre	4.461	2.758	1.703	209	30	513	4.882

Fuente: Dirección General del Libro y Bibliotecas.

CUADRO N.º 44

7. ARCHIVOS

7.1. Número total de archivos estatales, según su clasificación
Año 1986

CC. AA. Y PROVINCIAS	ARCHIVOS HISTORICOS					ARCHIVOS ADMINISTRATIVOS				TOTAL GENERAL
	Gene- rales	Regio- nales	Distrito	Provin- ciales	TOTAL	Admón. Central	Admón. Justicia	Deleg. Hacienda	TOTAL	
Andalucía:										
Almería	—	—	—	1	1	—	—	1	1	2
Cádiz	—	—	—	1	1	—	—	—	—	1
Córdoba	—	—	—	1	1	—	—	—	—	1
Granada	—	—	1	—	1	—	1	1	2	3
Huelva	—	—	—	—	—	—	—	—	—	—
Jaén	—	—	1	—	1	—	—	1	1	2
Málaga	—	—	1	—	1	—	—	—	—	1
Sevilla	1	—	—	—	1	—	1	1	2	3
TOTAL	1	—	3	3	7	—	2	4	6	13
Aragón:										
Huesca	—	—	—	1	1	—	—	1	1	2
Teruel	—	—	—	1	1	—	—	1	1	2
Zaragoza	—	—	—	1	1	—	1	1	2	3
TOTAL	—	—	—	3	3	—	1	3	4	7
Asturias, Principado de:	—	—	—	1	1	—	—	—	—	1
TOTAL	—	—	—	1	1	—	—	—	—	1
Baleares:	—	1	—	1	2	—	—	—	—	2
TOTAL	—	1	—	1	2	—	—	—	—	2
Canarias:	—	—	—	2	2	—	1	1	2	4
TOTAL	—	—	—	2	2	—	1	1	2	4
Cantabria:	—	—	—	1	1	—	—	1	1	2
TOTAL	—	—	—	1	1	—	—	1	1	2
Castilla-La Mancha:										
Albacete	—	—	—	1	1	—	—	—	—	1
Ciudad Real	—	—	—	1	1	—	—	—	—	1
Cuenca	—	—	—	1	1	—	—	—	—	1
Guadalajara	—	—	—	—	—	—	—	—	—	—
Toledo	—	—	—	1	1	—	—	—	—	1
TOTAL	—	—	—	4	4	—	—	—	—	4

CUADRO N.º 44

7. ARCHIVOS

7.1. Número total de archivos estatales, según su clasificación (Continuación)
Año 1986

CC. AA. Y PROVINCIAS	ARCHIVOS HISTORICOS					ARCHIVOS ADMINISTRATIVOS				TOTAL GENERAL
	Gene- rales	Regio- nales	Distrito	Provin- ciales	TOTAL	Admón. Central	Admón. Justicia	Deleg. Hacienda	TOTAL	
Castilla-León:										
Avila	—	—	—	1	1	—	—	1	1	2
Burgos	—	—	—	1	1	—	1	—	1	2
León	—	—	—	1	1	—	—	—	—	1
Palencia	—	—	—	1	1	—	—	—	—	1
Salamanca	—	—	—	1	1	—	—	1	1	2
Segovia	—	—	—	1	1	—	—	—	—	1
Soria	—	—	—	1	1	—	—	1	1	2
Valladolid	1	—	1	1	3	—	1	—	1	4
Zamora	—	—	—	1	1	—	—	1	1	2
TOTAL	1	—	1	9	11	—	2	4	6	17
Cataluña:										
Barcelona	1	—	—	—	1	—	1	1	2	3
Gerona	—	—	—	1	1	—	—	—	—	1
Lérida	—	1	—	1	2	—	—	1	1	3
Tarragona	—	—	—	1	1	—	—	1	1	2
TOTAL	1	1	—	3	5	—	1	3	4	9
Extremadura:										
Badajoz	—	—	—	1	1	—	—	1	1	2
Cáceres	—	—	—	1	1	—	1	1	2	3
TOTAL	—	—	—	2	2	—	1	2	3	5
Galicia:										
Coruña, La	—	1	—	1	2	—	1	—	1	3
Lugo	—	—	—	1	1	—	—	—	—	1
Orense	—	—	—	1	1	—	—	—	—	1
Pontevedra	—	—	—	1	1	—	—	—	—	1
TOTAL	—	1	—	4	5	—	1	—	1	6
Madrid:	2	—	—	—	2	14	2	1	17	19
TOTAL	2	—	—	—	2	14	2	1	17	19
Murcia:	—	—	—	1	1	—	—	2	2	3
TOTAL	—	—	—	1	1	—	—	2	2	3
Navarra:	—	—	—	1	1	—	1	—	1	2
TOTAL	—	—	—	1	1	—	1	—	1	2

CUADRO N.º 44

7. ARCHIVOS

7.1. Número total de archivos estatales, según su clasificación (Continuación)
Año 1986

CC. AA. Y PROVINCIAS	ARCHIVOS HISTORICOS					ARCHIVOS ADMINISTRATIVOS				TOTAL GENERAL
	Gene- rales	Regio- nales	Distrito	Provin- ciales	TOTAL	Admón. Central	Admón. Justicia	Deleg. Hacienda	TOTAL	
País Vasco:										
Alava	—	—	—	—	—	—	—	—	—	—
Guipúzcoa	—	—	—	1	1	—	—	—	—	1
Vizcaya	—	—	—	1	1	—	—	1	1	2
TOTAL	—	—	—	3	3	—	—	1	1	4
Rioja, La:	—	—	—	2	2	—	—	1	1	3
TOTAL	—	—	—	2	2	—	—	1	1	3
Valenciana, Comunidad:										
Alicante	—	—	—	2	2	—	—	1	1	2
Castellón	—	—	—	1	1	—	—	1	1	2
Valencia	—	1	—	—	1	—	1	1	2	3
TOTAL	—	1	—	3	4	—	1	3	4	8
TOTAL NACIONAL ...	5	4	4	43	56	14	13	26	53	109

Fuente: Centro de Información Documental de Archivos.

CUADRO N.º 45

7. ARCHIVOS

7.2. Volumen total de fondos. Distribución por clases de archivos
CC. AA. Año 1986

CLASES DE FONDOS	ANDALUCIA			ARAGON			ASTURIAS, Principado de		
	Archivos Históricos	Archivos Adminis.	Total General	Archivos Históricos	Archivos Adminis.	Total General	Archivos Históricos	Archivos Adminis.	Total General
Documentos convencionales (metros lineales)	21.308	13.335	34.643	11.379	3.277	14.656	18.814	—	18.814
Documentos cartográficos (N.º total)	5.710	—	5.710	340	—	340	3	—	3
Documentos figurativos (N.º total)	3.829	—	3.829	6	—	6	—	—	—
Doc. legibles por máquina (N.º total)	—	—	—	—	—	—	—	—	—
Documentos audiovisuales:									
N.º Imagen fija	—	—	—	—	—	—	—	—	—
N.º Imagen animada	—	—	—	—	—	—	—	—	—
Reg. sonoros discos (N.º total)	23	—	23	—	—	—	—	—	—
Reg. sonoros cintas (N.º total)	—	—	—	—	—	—	—	—	—
Total documentos audiovisuales	23	—	23	—	—	—	—	—	—
Microcopias									
N.º Rollos microfilms	74	—	74	509	—	509	2	—	2
N.º Microfichas	22	—	22	—	—	—	—	—	—
Total número de microcopias	96	—	96	509	—	509	2	—	2
Biblioteca auxiliar									
N.º Libros	26.610	1.130	27.740	3.323	142	3.465	1.185	—	1.185
N.º Publicaciones periódicas	833	35	868	50	12	62	20	—	20
N.º Folletos	557	—	557	285	21	306	—	—	—
Sellos (N.º total)	5	—	5	22	—	22	1	—	1
Otros objetos (N.º total)	10	—	10	—	—	—	—	—	—

CUADRO N.º 45

7. ARCHIVOS

7.2. Volumen total de fondos. Distribución por clases de archivos (Continuación)
CC. AA. Año 1986

CLASES DE FONDOS	BALEARES			CANARIAS			CANTABRIA		
	Archivos Históricos	Archivos Adminis.	Total General	Archivos Históricos	Archivos Adminis.	Total General	Archivos Históricos	Archivos Adminis.	Total General
Documentos convencionales (metros lineales)	7.043	—	7.043	2.921	1.344	4.265	3.933	1.584	5.517
Documentos cartográficos (N.º total)	9	—	9	283	—	283	155	—	155
Documentos figurativos (N.º total)	57	—	57	1.890	—	1.890	31	—	31
Doc. legibles por máquina (N.º total)	—	—	—	—	—	—	—	—	—
Documentos audiovisuales:									
N.º Imagen fija	—	—	—	195	—	195	75	—	75
N.º Imagen animada	—	—	—	—	—	—	—	—	—
Reg. sonoros discos (N.º total)	27	—	27	—	—	—	—	—	—
Reg. sonoros cintas (N.º total)	5	—	5	3	—	3	1	—	1
Total documentos audiovisuales	32	—	32	198	—	198	76	—	76
Microcopias									
N.º Rollos microfilms	74	—	74	16	—	16	2	—	2
N.º Microfichas	—	—	—	316	—	316	—	—	—
Total número de microcopias	74	—	74	332	—	332	2	—	2
Biblioteca auxiliar									
N.º Libros	6.062	—	6.062	2.527	15	2.542	1.731	2.014	3.745
N.º Publicaciones periódicas	—	—	—	25	2	27	767	1.105	1.872
N.º Folletos	—	—	—	756	—	756	164	87	251
Sellos (N.º total)	—	—	—	—	—	—	405	—	405
Otros objetos (N.º total)	—	—	—	—	—	—	2	—	2

CUADRO N.º 45

7. ARCHIVOS

7.2. Volumen total de fondos. Distribución por clases de archivos (Continuación)
CC. AA. Año 1986

CLASES DE FONDOS	CASTILLA-LA MANCHA			CASTILLA-LEON			CATALUÑA		
	Archivos Históricos	Archivos Adminis.	Total General	Archivos Históricos	Archivos Adminis.	Total General	Archivos Históricos	Archivos Adminis.	Total General
Documentos convencionales (metros lineales)	8.996	—	8.996	63.470	5.874	69.344	26.512	15.426	41.938
Documentos cartográficos (N.º total)	4.940	—	4.940	5.925	—	5.925	471	—	471
Documentos figurativos (N.º total)	16	—	16	1.011	—	1.011	313	—	313
Doc. legibles por máquina (N.º total)	—	—	—	9	—	9	7.130	—	7.130
Documentos audiovisuales:									
N.º Imagen fija	—	—	—	2.862	—	2.862	9.515	—	9.515
N.º Imagen animada	—	—	—	1	—	1	—	—	—
Reg. sonoros discos (N.º total)	—	—	—	13	—	13	—	—	—
Reg. sonoros cintas (N.º total)	—	—	—	—	—	—	2	—	2
Total documentos audiovisuales	—	—	—	3.876	—	3.876	9.517	—	9.517
Microcopias									
N.º Rollos microfilms	390	—	390	72	—	72	106	—	106
N.º Microfichas	730	—	730	8	—	8	—	—	—
Total número de microcopias	1.120	—	1.120	80	—	80	106	—	106
Biblioteca auxiliar									
N.º Libros	—	—	—	24.108	2.532	26.640	20.121	3.855	23.976
N.º Publicaciones periódicas	—	—	—	1.205	53	1.258	533	460	993
N.º Folletos	—	—	—	7.317	95	7.412	5.935	451	6.386
Sellos (N.º total)	—	—	—	—	—	—	1.181	—	1.181
Otros objetos (N.º total)	—	—	—	—	—	—	—	—	—

CUADRO N.º 45

7. ARCHIVOS

7.2. Volumen total de fondos. Distribución por clases de archivos (Continuación)
CC. AA. Año 1986

CLASES DE FONDOS	EXTREMADURA			GALICIA			MADRID		
	Archivos Históricos	Archivos Adminis.	Total General	Archivos Históricos	Archivos Adminis.	Total General	Archivos Históricos	Archivos Adminis.	Total General
Documentos convencionales (metros lineales)	4.294	3.848	8.142	14.731	1.058	15.789	43.463	192.463	236.294
Documentos cartográficos (N.º total)	130	—	130	967	—	967	16.678	24.309	40.987
Documentos figurativos (N.º total)	37	—	37	240	—	240	2.500	476	2.976
Doc. legibles por máquina (N.º total)	—	—	—	—	—	—	—	50	50
Documentos audiovisuales:									
N.º Imagen fija	150	—	150	1.472	—	1.472	4.500	58.400	62.900
N.º Imagen animada	—	—	—	—	—	—	—	758	758
Reg. sonoros discos (N.º total)	3	—	3	2	—	2	7	2	9
Reg. sonoros cintas (N.º total)	4	—	4	2	—	2	1	37	38
Total documentos audiovisuales	157	—	157	1.474	—	1.474	4.508	59.197	63.705
Microcopias									
N.º Rollos microfilms	8	—	8	1.188	—	1.188	—	825	825
N.º Microfichas	3	—	3	—	—	—	—	5.346	5.346
Total número de microcopias	11	—	11	1.188	—	1.188	—	6.171	6.171
Biblioteca auxiliar									
N.º Libros	3.760	1.431	5.191	16.059	2.560	18.619	12.415	43.815	56.230
N.º Publicaciones periódicas	314	61	375	808	8	816	390	1.481	1.871
N.º Folletos	220	—	220	3.251	265	3.516	4.328	4.099	8.427
Sellos (N.º total)	—	—	—	164	—	164	2.266	199	2.465
Otros objetos (N.º total)	2	25	27	—	—	—	—	2	2

CUADRO N.º 45

7. ARCHIVOS

7.2. Volumen total de fondos. Distribución por clases de archivos (Continuación)
CC. AA. Año 1986

CLASES DE FONDOS	MURCIA			NAVARRA			PAIS VASCO		
	Archivos Históricos	Archivos Adminis.	Total General	Archivos Históricos	Archivos Adminis.	Total General	Archivos Históricos	Archivos Adminis.	Total General
Documentos convencionales (metros lineales)	1.206	926	2.132	12.210	1.506	13.716	3.721	1.691	5.412
Documentos cartográficos (N.º total)	—	—	—	500	—	500	—	—	—
Documentos figurativos (N.º total)	—	—	—	—	—	—	198	—	198
Doc. legibles por máquina (N.º total)	—	—	—	—	—	—	—	—	—
Documentos audiovisuales:									
N.º Imagen fija	—	—	—	—	—	—	—	—	—
N.º Imagen animada	1	—	1	—	—	—	—	—	—
Reg. sonoros discos (N.º total)	—	—	—	—	—	—	—	—	—
Reg. sonoros cintas (N.º total)	—	—	—	—	—	—	—	—	—
Total documentos audiovisuales	1	—	1	—	—	—	—	—	—
Microcopias									
N.º Rollos microfilms	1	—	1	—	—	—	—	—	—
N.º Microfichas	—	—	—	—	—	—	—	—	—
Total número de microcopias	1	—	1	—	—	—	—	—	—
Biblioteca auxiliar									
N.º Libros	993	—	993	5.500	52	5.552	2.649	5	2.654
N.º Publicaciones periódicas	10	—	10	500	2	502	398	8	406
N.º Folletos	14	—	14	—	—	—	146	2	148
Sellos (N.º total)	—	—	—	1.600	—	1.600	—	—	—
Otros objetos (N.º total)	—	—	—	—	—	—	—	—	—

CUADRO N.º 45

7. ARCHIVOS

7.2. Volumen total de fondos. Distribución por clases de archivos (Continuación)
CC. AA. Año 1986

CLASES DE FONDOS	RIOJA, LA			VALENCIANA, COMUNIDAD			TOTAL NACIONAL		
	Archivos Históricos	Archivos Adminis.	Total General	Archivos Históricos	Archivos Adminis.	Total General	Archivos Históricos	Archivos Adminis.	Total General
Documentos convencionales (metros lineales) .	4.724	265	4.989	12.766	5.837	18.603	261.491	248.802	510.293
Documentos cartográficos (N.º total)	186	—	186	258	—	258	36.555	24.309	60.864
Documentos figurativos (N.º total)	—	—	—	10	—	10	10.138	476	10.614
Doc. legibles por máquina (N.º total)	278	—	278	—	—	—	7.417	50	7.467
Documentos audiovisuales:									
N.º Imagen fija	—	—	—	6.310	—	6.310	25.079	58.400	83.479
N.º Imagen animada	1	—	1	—	—	—	3	758	761
Reg. sonoros discos (N.º total)	—	—	—	—	—	—	75	2	77
Reg. sonoros cintas (N.º total)	—	—	—	—	—	—	18	37	55
Total documentos audiovisuales	1	—	1	6.310	—	6.310	26.173	59.197	85.370
Microcopias									
N.º Rollos microfilms	18	—	18	—	—	—	2.460	825	3.285
N.º Microfichas	262	—	262	3	—	3	1.344	5.346	6.690
Total número de microcopias	280	—	280	3	—	3	3.804	6.171	9.975
Biblioteca auxiliar									
N.º Libros	953	35	988	8.641	6.553	15.194	136.637	64.139	200.776
N.º Publicaciones periódicas	60	250	310	486	216	702	6.399	3.693	10.092
N.º Folletos	55	—	55	3.635	—	3.635	26.663	5.020	31.683
Sellos (N.º total)	—	—	—	—	—	—	5.644	199	5.843
Otros objetos (N.º total)	—	—	—	—	—	—	14	27	41

Fuente: Centro de Información Documental de Archivos.

CUADRO N.º 47

7. ARCHIVOS
7.4. Serie histórica

Número de personas que han utilizado los archivos del Estado

AÑO	Número de personas
1983	47.258
1984	52.934
1985	63.737
1986	58.221

GRAFICO N.º 15

7. ARCHIVOS
7.4. Serie histórica

Número de personas que han utilizado los archivos del Estado

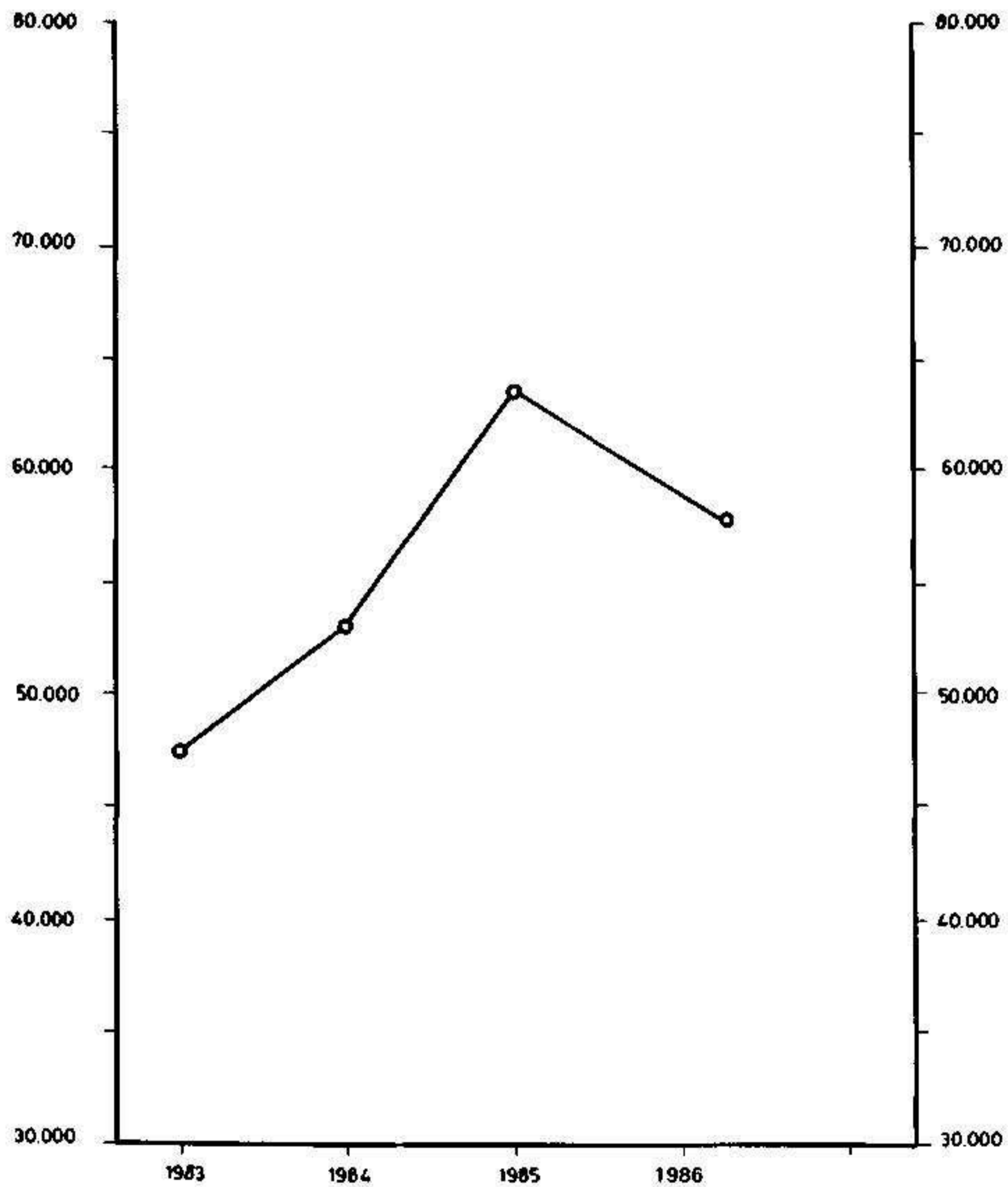

CUADRO N.º 47

7. ARCHIVOS
7.4. Serie histórica

Número de personas que han utilizado los archivos del Estado

AÑO	Número de personas
1983	47.258
1984	52.934
1985	63.737
1986	58.221

GRAFICO N.º 15

7. ARCHIVOS
7.4. Serie histórica

Número de personas que han utilizado los archivos del Estado

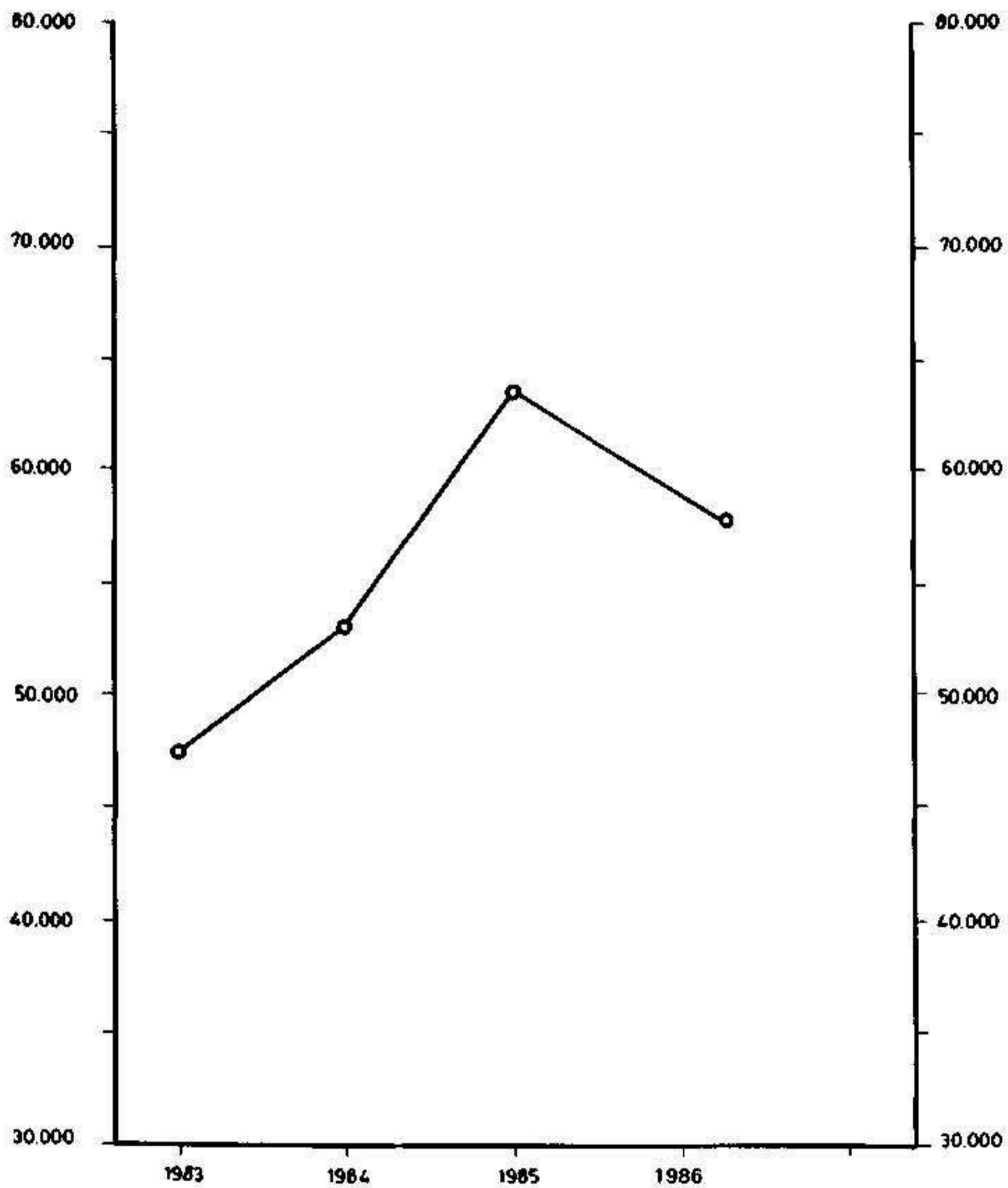

CUADRO N.º 48

8. MUSEOS

8.1. Número de visitantes de los museos de gestión estatal
CC. AA. y Provincias

AÑOS TRIMESTRES/MESES	ARAGON			BALEARES				CANTABRIA	CASTILLA-LA MANCHA	
	HUESCA	ZARAGOZA	TOTALES	IBIZA		MALLORCA	TOTALES	SANTANDER	C. REAL	GUADALAJARA
	Museo de	Bellas Artes		Museo de	Puig des Molins Necrópolis	Museo de		Museo Centro de Altamira	Museo de	Museo de
Año 1982	1.875	41.561	43.436	18.516	7.248	11.552	37.316	(1)	12.578	10.689
Año 1983	51.919	51.919	8.664	10.569	16.403	35.726	(1)	23.259	1.942
Año 1984	62.816	62.816	(1)	10.446	(1)
Año 1985	8.873	58.948	67.821	9.253	3.487	7.504
Año 1986:										
Primer trimestre	1.219	14.261	15.480	6.925
Segundo trimestre	3.597	15.097	18.694	20.218
Tercer trimestre	2.670	7.727	10.397	75.501
Cuarto trimestre	3.400	12.728	16.128	8.782
TOTAL	10.886	49.813	60.699	111.426
Año 1987:										
Enero	868
Febrero	1.069
Marzo	4.936
Abril	4.899
Mayo	5.194
Junio	8.865
Julio
Agosto
Septiembre

.. Datos no disponibles.

(1) Museo Cerrado.

Fuente: Dirección de los Museos Estatales de la Dirección General de Bellas Artes y Archivos.

CUADRO N.º 48

8. MUSEOS

8.1. Número de visitantes de los museos de gestión estatal (Continuación)
CC. AA. y Provincias

AÑOS TRIMESTRES/MESES	CASTILLA-LA MANCHA				CASTILLA-LEON			TOTALES
	TOLEDO			TOTALES	AVILA	VALLADOLID		
	Casa del Greco	Palacio Fuensalida	Sefardí		Museo de	Casa Cervantes	Nac. de escultura	
Año 1982	293.182	17.673	129.453	463.575	7.319	51.319	95.126	153.764
Año 1983	333.802	10.376	176.527	545.906	5.028	101.605	77.851	184.484
Año 1984	316.355	..	180.266	507.067	5.688	97.461	177.274	280.423
Año 1985	343.674	..	212.252	566.917	(1)	35.515	82.217	117.732
Año 1986:								
Primer trimestre	56.128	..	32.560	88.688	(1)	9.364	35.285	44.649
Segundo trimestre	110.510	..	82.354	192.864	2.347	16.578	34.731	53.656
Tercer trimestre	55.537	..	59.762	115.299	6.470	15.431	24.289	46.190
Cuarto trimestre	38.979	..	32.288	71.267	5.466	9.686	22.511	37.663
TOTAL	261.154		206.964	468.118	14.283	51.059	116.816	182.158
Año 1987:								
Enero	9.276	..	5.297	14.573	..	2.438	6.944	9.382
Febrero	15.124	..	6.030	21.154	..	2.187	4.487	6.674
Marzo	32.495	..	16.944	49.439	..	3.222	8.529	11.751
Abril	58.719	..	27.860	86.579	..	10.135	19.646	29.781
Mayo	45.872	..	27.538	73.410	..	6.171	15.797	21.968
Junio	27.021	..	17.053	44.074	..	11.703	10.601	22.304
Julio	26.765	..	14.526	41.291	..	7.242	6.595	13.837
Agosto	32.416	..	18.932	51.348	..	11.383	10.045	21.428
Septiembre	25.120	..	14.141	39.261	..	8.663	6.464	15.127

.. Datos no disponibles.

(1) Museo cerrado.

Fuente: Dirección de los Museos Estatales de la Dirección General de Bellas Artes y Archivos.

CUADRO N.º 48

8. MUSEOS

8.1. Número de visitantes de los museos de gestión estatal (Continuación)
CC. AA. y Provincias

AÑOS TRIMESTRES/MESES	EXTREMADURA				GALICIA				TOTALES
	CACERES		BADAJOS	TOTALES	CORUÑA	LUGO	ORENSE	RIBADAVIA	
	Casa del Mono (Sec. B. Artes)	Casa de las Veletas (Sec. Arq. y Etnología)	Arte Romano de Mérida		Bellas Artes	Centro de Viladonga	Museo Provincial	Museo de	
Año 1982	40.445	(1)	18.174	58.619	(1)	(1)	(1)
Año 1983	19.705	(1)	16.628	36.333	(1)	(1)	(1)
Año 1984	(1)	29.197	29.197	(1)	(1)	(1)
Año 1985	28.439	8.021	19.774	56.234	1.010	757	1.767
Año 1986:									
Primer trimestre	3.209	10.058	..	13.267	2.070	..	1.435	..	3.505
Segundo trimestre	4.320	13.197	9.970	27.487	994	..	2.662	1.600	5.256
Tercer trimestre	482	8.474	40.899	49.855	2.326	..	5.482	1.453	9.261
Cuarto trimestre	3.057	18.988	41.492	63.537	1.096	1.096
TOTAL	11.068	50.717	92.361	154.146	6.486		9.579	3.053	19.118
Año 1987:									
Enero	743	2.311	5.572	8.626	350	210	1.106	252	1.918
Febrero	1.119	3.281	8.121	12.521	975	206	1.035	310	2.526
Marzo	2.067	5.272	14.491	21.830	848	715	1.204	396	3.163
Abril	2.996	6.727	39.247	48.970	440	1.265	1.417	732	3.854
Mayo	3.774	11.178	28.725	43.677	814	4.501	1.450	833	7.598
Junio	1.488	4.523	14.784	20.795	325	1.038	1.510	840	3.713
Julio	2.105	5.577	17.460	25.142	724	887	2.011	858	4.480
Agosto	2.223	12.589	34.771	49.583	1.042	993	2.310	842	5.187
Septiembre	1.540	6.991	14.602	23.133	487	363	1.680	509	3.039

.. Datos no disponibles.

(1) Museo cerrado.

Fuente: Dirección de los Museos Estatales de la Dirección General de Bellas Artes y Archivos.

CUADRO N.º 48

8. MUSEOS

8.1. Número de visitantes de los museos de gestión estatal (Continuación)
CC. AA. y Provincias

MADRID

AÑOS TRIMESTRES/MESES	Arqueol. Nac.	Español Arte Contemp.	Artes Decora- tivas	Bellas Artes S. Fer.	Cerralbo	Nac. de Etnolo- gía	Nac. del Prado (*)	Nac. Reprod. Artist.	Román- tico	Sorolla	América	Cervantes (Alcalá de Henares)	TOTALES
Año 1982	218.353	123.863	9.414	(1)	(1)	11.152	1.223.442	2.093	5.866	17.466	..	17.419	1.629.068
Año 1983	241.755	387.548	10.837	(1)	(1)	15.525	1.780.074	3.922	5.747	28.529	..	2.533	2.476.470
Año 1984	262.838	300.004	18.182	(1)	(1)	22.534	1.844.279	3.919	12.745	22.450	..	1.584	2.488.535
Año 1985	200.474	77.265	17.304	(1)	2.663	22.995	1.828.286	6.044	12.030	29.775	..	16.141	2.212.977
Año 1986:													
Primer trimestre	71.487	29.985	5.737	(1)	2.506	4.129	411.348	1.230	5.106	10.679	1.296	9.764	553.267
Segundo trimestre	64.470	246.807	5.379	8.096	2.289	4.492	660.048	1.522	3.685	8.923	1.857	..	1.007.568
Tercer trimestre	29.698	35.306	3.361	12.397	1.549	3.602	653.472	888	1.629	5.460	(1)	..	747.362
Cuarto trimestre	71.674	227.754	5.322	11.856	2.808	8.363	..	823	2.689	10.837	(1)	..	342.126
TOTAL	237.329	539.852	19.799	32.349	9.152	20.586	1.724.868	4.463	13.109	35.899	3.153	9.764	2.650.323
Año 1987:													
Enero	17.972	24.941	1.439	3.486	676	4.067	138.439	202	1.166	3.482	(1)	..	195.870
Febrero	22.112	15.240	1.742	4.110	790	5.125	168.119	244	1.739	4.254	(1)	..	223.475
Marzo	25.177	17.451	1.864	3.807	959	3.765	207.528	260	2.346	4.068	(1)	..	267.225
Abril	22.841	16.276	1.356	4.342	921	2.606	304.443	192	1.383	4.161	(1)	..	358.521
Mayo	22.107	18.359	1.388	6.139	913	2.512	290.325	155	964	3.893	(1)	..	346.755
Junio	11.413	10.679	818	5.013	606	1.897	233.276	204	657	2.073	(1)	..	266.636
Julio	8.707	12.472	854	2.727	671	2.065	234.685	201	894	2.876	(1)	..	266.152
Agosto	10.233	8.727	1.036	1.915	(1)	2.172	257.246	(1)	(1)	(1)	(1)	..	281.319
Septiembre	13.326	17.388	1.223	2.392	768	3.088	207.089	100	946	3.047	(1)	..	249.367

.. Datos no disponibles.

(1) Museo cerrado.

(*) Datos facilitados por el Museo del Prado.

Fuente: Dirección de los Museos Estatales de la Dirección General de Bellas Artes y Archivos.

CUADRO N.º 48

8. MUSEOS
8.1. Número de visitantes de los museos de gestión estatal (Continuación)
CC. AA. y Provincias

AÑOS TRIMESTRES/MESES	MURCIA	VALENCIANA, COMUNIDAD	TOTALES GENERALES
	MURCIA	VALENCIA	
	Arqueología Marítima	Nacional de Cerámica y de las Artes Suntuarias	
Año 1982	57.808	2.665.977
Año 1983	63.828	3.601.791
Año 1984	58.843	3.531.799
Año 1985	17.440	63.000	3.152.519
Año 1986:			
Primer trimestre	3.957	15.054	759.138
Segundo trimestre	4.836	25.845	1.369.360
Tercer trimestre	6.715	28.147	1.094.661
Cuarto trimestre	5.449	22.783	568.831
TOTAL	20.957	91.829	3.791.990
Año 1987:			
Enero	794	5.696	237.727
Febrero	1.228	7.155	275.802
Marzo	1.624	12.431	372.399
Abril	2.008	10.840	545.452
Mayo	2.843	11.781	513.226
Junio	1.156	7.952	375.495
Julio	1.494	8.658	361.054
Agosto	2.055	10.210	421.130
Septiembre	1.257	7.477	338.661

... Datos no disponibles.

Fuente: Dirección de los Museos Estatales de la Dirección General de Bellas Artes y Archivos.

CUADRO N.º 48

8. MUSEOS

8.2. Número de visitantes de los museos transferidos a las Comunidades Autónomas
CC. AA. y Provincias

AÑOS TRIMESTRES/MESES	ANDALUCIA					TOTALES
	GRANADA		SEVILLA			
	Arqueología Provincial	Arqueología Provincial	Casa Murillo	Bellas Artes	Necrópolis romana	
Año 1982	15.225	14.313	...	65.414	7.218	102.170
Año 1983	17.102	57.151	...	77.343	14.210	165.806
Año 1984	16.576	50.767	...	67.731	15.733	150.807
Año 1985	10.888	20.924	...	49.482	4.358	85.652
Año 1986:						
Primer trimestre	5.497	12.194	2.161	16.864	4.523	41.239
Segundo trimestre	6.518	16.007	963	8.244	7.342	39.074
Tercer trimestre	5.408	4.771	2.981	19.819	3.122	36.101
Cuarto trimestre	8.877	12.785	1.532	12.890	4.688	40.772
TOTALES	26.300	45.757	7.637	57.817	19.675	157.186
Año 1987:						
Enero	2.073	2.285	162	2.522	814	7.856
Febrero	2.214	3.735	452	4.413	1.124	11.938
Marzo	3.129	5.942	1.129	7.424	2.670	20.294
Abril	2.214	4.759	1.267	7.967	2.380	18.587
Mayo	3.418	6.751	1.241	6.538	2.844	20.792
Junio	4.953	2.988	894	3.973	1.074	13.882
Julio	1.463	1.686	830	3.452	984	8.415
Agosto	1.085	1.820	1.083	3.843	1.196	9.027
Septiembre	639	2.566	954	4.831	1.076	10.066

... Datos no disponibles.

Fuente: Dirección de los Museos Estatales de la Dirección General de Bellas Artes y Archivos.

CUADRO N.º 48

8. MUSEOS

8.2. Número de visitantes de los museos transferidos a las comunidades autónomas (Continuación)
CC. AA. y Provincias

AÑOS TRIMESTRES/MESES	CASTILLA-LA MANCHA								TOTAL
	ALBACETE	CUENCA			TOLEDO				
	Museo de	Museo de	Segóbrigo (Saelices)	Arte contemporáneo	Concilios Cultura Visigoda	Santa Cruz	Taller del Moro	Casa Dulcinea (El Toboso)	
Año 1982	30.764	15.209	4.179	1.573	13.983	76.728	16.535	5.230	164.201
Año 1983	27.378	28.256	4.079	2.816	14.376	77.418	14.279	4.893	173.495
Año 1984	26.662	14.909	..	2.990	20.981	102.285	7.903	6.065	181.795
Año 1985	44.526	28.557	1.353	1.497	10.086	60.280	13.244	4.321	163.864
Año 1986									
Primer trimestre	7.259	5.559	1.646	654	2.423	15.155	2.522	973	36.191
Segundo trimestre	5.760	27.719	7.037	790	3.228	31.475	6.973	2.346	85.328
Tercer trimestre	4.806	17.993	2.135	690	3.616	24.360	3.020	1.600	58.220
Cuarto trimestre	5.381	10.436	2.695	672	8.220	14.268	2.603	1.690	45.965
TOTALES	23.206	61.707	13.513	2.806	17.487	85.258	15.118	6.609	225.704
Año 1987:									
Enero	1.377	672	..	216	440	2.613	389	182	5.889
Febrero	1.922	415	..	163	500	3.192	383	186	6.761
Marzo	7.302	1.107	..	101	1.168	7.996	1.220	526	19.420
Abril	10.164	1.690	..	346	1.427	16.601	3.008	1.537	34.773
Mayo	15.293	4.396	..	815	1.598	18.070	2.423	1.361	43.956
Junio	6.078	703	..	2.259	1.043	10.009	1.113	1.010	22.215
Julio	1.719	6.688	614	1.088	1.050	8.359	965	770	21.253
Agosto	1.062	12.412	592	1.373	1.570	9.918	1.339	786	29.052
Septiembre	2.638	9.059	519	829	1.044	7.697	925	644	23.355

... Datos no disponibles.

Fuente: Dirección de los Museos Estatales de la Dirección General de Bellas Artes y Archivos.

CUADRO N.º 48

8. MUSEOS

8.2. Número de visitantes de los museos transferidos a las comunidades autónomas (Continuación)
CC. AA. y Provincias

AÑOS TRIMESTRES/MESES	CASTILLA-LEON										TOTALES
	BURGOS	LEON	SEGOVIA	SALAMANCA	SORIA			VALLADOLID			
	Museo de	Arqueo- lógico	Museo de	Museo de	S. Baudilio de Berlanga	Paleonto- lógico	S. Juan de Duero	Tiermes	Ruinas de Numancia	Arqueo- lógico	
Año 1982	(1)	18.774	893	11.081	904	...	17.593	...	12.282	...	61.527
Año 1983	(1)	(1)	(1)	16.678	3.385	...	19.088	...	9.782	...	48.933
Año 1984	3.796	16.200	4.096	...	20.595	...	9.356	...	54.043
Año 1985	6.377	21.462	...	11.365	2.002	...	19.688	...	11.968	...	72.862
Año 1986:											
Primer trimestre	2.684	1.684	(1)	970	599	...	2.731	(1)	1.049	2.536	12.253
Segundo trimestre ..	2.822	8.184	(1)	2.768	1.367	...	5.807	200	4.268	4.446	29.862
Tercer trimestre	3.325	12.682	(1)	3.805	2.224	...	5.813	4.804	7.586	1.167	41.406
Cuarto trimestre	2.274	(1)	2.258	409	...	3.500	430	870	3.086	12.827
TOTALES	8.831	24.824	(1)	9.801	4.599	...	17.851	5.434	13.773	11.235	96.348
Año 1987:											
Enero	184	43	38	307	40	239	1.043	1.894
Febrero	456	135	76	476	48	134	990	2.315
Marzo	1.399	2.102	67	781	491	277	1.178	440	(1)	1.448	8.183
Abril	1.137	2.318	..	1.050	687	878	2.143	1.031	866	1.089	11.199
Mayo	1.255	1.969	..	1.312	596	495	2.958	1.126	506	1.547	11.764
Junio	492	408	362	2.348	312	955	634	5.511
Julio	1.565	2.241	226	1.080	735	390	3.170	910	2.094	655	13.066
Agosto	1.942	5.113	270	2.154	1.162	857	5.237	3.070	3.304	552	23.661
Septiembre	1.112	3.727	117	907	356	239	2.377	604	1.086	352	10.877

... Datos no disponibles.

(1) Museo cerrado.

Fuente: Dirección de los Museos Estatales de la Dirección General de Bellas Artes y Archivos.

CUADRO N.º 48

8. MUSEOS

8.2. Número de visitantes de los museos transferidos a las comunidades autónomas
CC. AA. y Provincias

AÑOS TRIMESTRES/MESES	Murcia	LA RIOJA	VALENCIA, COMUNIDAD			TOTAL GENERAL
	Museo de	Museo de	Bellas Artes	Ruinas Segunto	TOTALES	
Año 1982	12.273	13.860	35.697	51.696	87.393	441.424
Año 1983	21.156	22.808	45.251	53.985	99.236	531.434
Año 1984	21.454	24.516	42.332	44.309	86.641	519.256
Año 1985	4.018	20.789	27.275	44.487	71.762	418.947
Año 1986:						
Primer trimestre	9.781	7.504	9.105	8.991	18.096	125.064
Segundo trimestre	3.624	8.688	10.714	29.122	39.836	206.412
Tercer trimestre	499	5.695	5.236	24.160	29.396	171.317
Cuarto trimestre	3.278	8.762	111.604
TOTALES	17.182	30.645	25.055	62.273	87.328	614.397
Año 1987:						
Enero	557	2.078	18.274
Febrero	1.293	1.864	24.171
Marzo	2.478	3.064	53.439
Abril	1.410	2.113	4.108	10.434	14.542	82.624
Mayo	2.282	2.110	3.709	13.810	17.519	98.423
Junio	456	2.781	3.776	7.646	11.422	56.267
Julio	195	1.780	2.835	5.081	7.916	52.625
Agosto	109	1.427	2.548	8.338	10.886	74.162
Septiembre	343	4.237	1.952	3.591	5.543	54.421

.. Datos no disponibles.

Fuente: Dirección de los Museos Estatales de la Dirección General de Bellas Artes y Archivos.

CUADRO N.º 49

8. MUSEOS
8.3. Serie histórica
Número de visitantes de los museos del Estado

AÑO	Número de visitantes
1979	2.923.713
1980	2.562.473
1981	2.813.295
1982	3.104.401
1983	4.133.782
1984	4.068.255
1985	3.578.422
1986	5.150.814

GRAFICO N.º 16

8. MUSEOS
8.3. Serie histórica
Número de visitantes de los museos del Estado

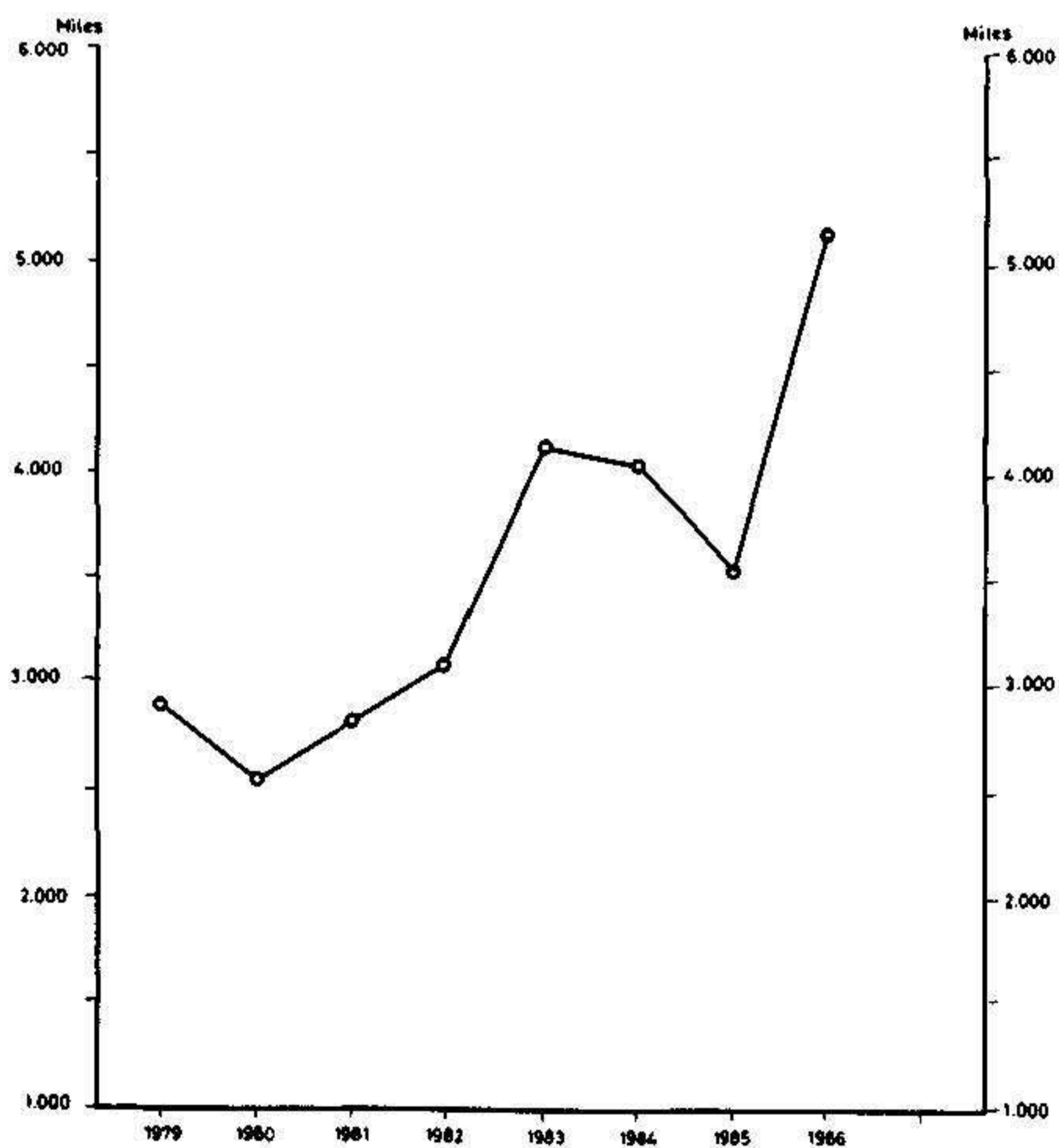

CUADRO N.º 50

9. PATRIMONIO HISTORICO-ARTISTICO
9.1. Monumentos y Conjuntos Histórico-Artísticos declarados
1981/1986

CC. AA.	Concepto	Año 1981	Año 1982	Año 1983	Año 1984		Año 1985		Año 1986
					Por Admón. Central	Por CC. AA.	Por CC. AA.		
Andalucía	M.	17	33	34	6	1	—	20	
	C. H.	2	9	7	1	—	6	3	
	Jardines	—	—	—	3	—	—	—	
	Zona A.	—	—	—	—	—	—	14	
	Sitio H.	—	—	—	—	—	—	2	
Aragón	M.	2	17	21	3	1	2	—	
	C. H.	—	3	—	—	—	—	—	
Asturias, Principado de	M.	2	—	7	—	1	2	1	
	C. H.	—	—	—	—	—	—	—	
Balears	M.	2	1	2	—	—	—	2	
	C. H.	1	1	—	—	—	—	—	
	Z. A.	—	—	—	—	—	—	1	
Canarias Palmas, Las	M.	4	1	8	3	—	2	23	
	C. H.	4	1	—	—	—	—	1	
	Z. A.	—	—	—	—	—	—	5	
Cantabria	M.	3	12	12	2	14	17	8	
	C. H.	1	—	3	—	—	6	1	
	J. H.	—	—	—	—	—	—	1	
Castilla- La Mancha	M.	7	29	14	5	—	—	2	
	C. H.	—	3	1	—	—	—	—	
Castilla- León	M.	8	44	58	6	—	1	4	
	C. H.	3	3	3	2	—	—	2	
	Z. A.	—	—	—	—	—	—	1	
Cataluña	M.	7	—	—	—	8	10	—	
	C. H.	—	—	—	—	—	—	—	
Ceuta	M.	—	—	—	—	—	—	1	
Extremadura	M.	2	2	4	1	—	—	1	
	C. H.	—	—	—	—	—	—	—	
	S. H.	—	—	—	—	—	—	1	
Galicia	M.	6	1	—	—	—	12	—	
	C. H.	—	—	—	—	2	5	—	
Madrid	M.	8	8	13	3	—	—	1	
	C. H.	—	—	2	1	—	—	—	
Murcia	M.	5	22	12	—	—	—	6	
	C. H.	1	3	1	1	1	—	—	
	Z. A.	—	—	—	—	—	—	1	
	S. H.	—	—	—	—	—	—	2	
Navarra	M.	—	1	12	9	—	—	—	
	C. H.	—	1	—	—	—	—	—	

CUADRO N.º 50

9. PATRIMONIO HISTORICO-ARTISTICO
9.1. Monumentos y Conjuntos Histórico-Artísticos declarados (Continuación)
1981/1986

CC. AA.	Concepto	Año 1981	Año 1982	Año 1983	Año 1984		Año 1985	Año 1986
					Por Admón. Central	Por CC. AA.	Por CC. AA.	
País Vasco	M.	—	6	—	—	92	—	—
	C. H.	—	—	—	—	—	—	—
Rioja, La	M.	4	12	5	—	4	1	2
	C. H.	—	—	—	—	—	—	1
Valenciana (Comunidad)	M.	3	9	14	—	—	—	—
	C. H.	—	1	—	—	—	—	—
	Z. A.	—	—	—	—	—	—	1

NOTA: M = Monumentos; C. H. = Conjunto Histórico; Z. A. = Zona Arqueológica; S. H. = Sitio Histórico.
 — Valor 0.

Fuente: Subdirección General de Protección del Patrimonio Histórico de la Dirección General de Bellas Artes y Archivos.

CUADRO N.º 51

9. PATRIMONIO HISTORICO-ARTISTICO
9.2. Gasto realizado para conservación y restauración del Patrimonio Histórico-Artístico
CC. AA. y provincias
Año 1985

CC. AA. Y PROVINCIAS	Millones de pesetas	CC. AA. Y PROVINCIAS	Millones de pesetas	CC. AA. Y PROVINCIAS	Millones de pesetas
Andalucía:		Castilla-La Mancha:		Galicia:	
Almería	5,6	Albacete	6,2	La Coruña	4,2
Cádiz	12,5	Ciudad Real	8,8	Lugo	1,1
Córdoba	18,8	Cuenca	5,8	Orense	—
Granada	18,4	Guadalajara	20,3	Pontevedra	—
Huelva	0,2	Toledo	61,7		
Jaén	8,2			TOTAL	5,3
Málaga	3,9	TOTAL	102,8	Madrid	354,0
Sevilla	122,5			Murcia	23,9
TOTAL	190,5	Castilla-León:		Navarra	2,7
Aragón:		Ávila	3,5	País Vasco:	
Huesca	1,3	Burgos	66,5	Alava
Teruel	1,2	León	34,9	Guipúzcoa
Zaragoza	74,4	Palencia	4,6	Vizcaya
TOTAL	76,9	Salamanca	15,8		
Asturias, Principado de	11,6	Segovia	103,5	TOTAL
Baleares	47,3	Soria	16,4	Rioja, La	25,8
Canarias:		Valladolid	40,9	Valenciana (Comunidad):	
Palmas, Las	2,0	Zamora	3,7	Alicante	20,7
Sta. Cruz de Tenerife	59,1			Castellón	—
TOTAL	61,1	TOTAL	289,8	Valencia	10,9
Cantabria	21,5			TOTAL	31,6
		Cataluña:		Ceuta	27,1
		Barcelona	Melilla	0,3
		Gerona	Varios	3,9
		Lérida		
		Tarragona	TOTAL NACIONAL	1.423,0
		TOTAL		
		Extremadura:			
		Badajoz	83,0		
		Cáceres	63,9		
		TOTAL	146,9		

Fuente: Subdirección General de Restauración de la Dirección General de Bellas Artes y Archivos.
 .. Sin datos.

CUADRO N.º 51

9. PATRIMONIO HISTORICO-ARTISTICO
9.2. Gasto realizado para conservación y restauración del Patrimonio Histórico-Artístico
CC. AA. y provincias
Año 1986

CC. AA. Y PROVINCIAS	Millones de pesetas	CC. AA. Y PROVINCIAS	Millones de pesetas	CC. AA. Y PROVINCIAS	Millones de pesetas
Andalucía:		Castilla-La Mancha:		Galicia:	
Almería	0,3	Albacete	2,6	La Coruña
Cádiz	2,0	Ciudad Real	12,4	Lugo
Córdoba	0,1	Cuenca	0,3	Orense
Granada	2,1	Guadalajara	0,1	Pontevedra
Huelva	—	Toledo	63,3		
Jaén	0,5			TOTAL
Málaga	24,9	TOTAL	78,7	Madrid	406,2
Sevilla	25,1			Murcia	0,6
TOTAL	55	Castilla-León:		Navarra
		Ávila	—	País Vasco:	
Aragón:		Burgos	13,3	Alava
Huesca	—	León	1,-	Guipúzcoa
Teruel	10,9	Palencia	39,8	Vizcaya
Zaragoza	5,4	Salamanca	0,6		
TOTAL	16,3	Segovia	17,-	TOTAL
		Soria	31,3	Rioja, La	16,6
Asturias, Principado de	13,2	Valladolid	0,7	Valenciana (Comunidad):	
Baleares	47,-	Zamora	—	Alicante	1,5
		TOTAL	103,7	Castellón	—
Canarias:		Cataluña:		Valencia	26,-
Palmas, Las	0,4	Barcelona	TOTAL	27,5
Sta. Cruz de Tenerife	4,9	Gerona	Ceuta	2,80
TOTAL	5,3	Lérida	Melilla	13,-
		Tarragona	Varios	7,3
Cantabria	2,2	TOTAL	TOTAL NACIONAL	896,6
		Extremadura:			
		Badajoz	57,6		
		Cáceres	43,6		
		TOTAL	101,2		