Diario de Burgos

Año LVI — Núm. 17.162 — Sábado 18 de Mayo de 1946 — Tel. 2015 — Apartado 46 — 40 céntimos

CONVENIO SOBRE NAVEGACION AEREA CON LOS PAISES BAJOS

El Gobierno adopta el Monumento al Sagrado Corazón de Jesús en el Cerro de los Angeles, a efectos de su reconstrucción

Millón y medio de ptas. para reconstrucción de templos

Referencia del Consejo de ministros

Madrid.—En la Subsecretaría de Educación Popular ha sido facilitada la siguiente referencia de lo tratado en el Consejo de ministros, celebrado en la tarde de ayer, bajo la presidencia de Su Excelencia el Jefe del Estado.

Fueron aprobadas las siguientes disposiciones:

PRESIDENCIA

Decreto por el que se regula la entrega por el Ministerio de Obras Públicas al Instituto Nacional de Industria, del dique seco de Cádiz, que deberá ser habilitado y puesto en servicio por dicho organismo o alguna de las empresas que de él dependen.

ASUNTOS EXTERIORES

Decreto por el que se nombra embajador extraordinario para la toma de posesión del nuevo presidente de la República Argentina, al almirante D. Salvador Moreno Fernández.

Proyecto de convenio sobre navegación aérea con los Países Bajos.

Informe sobre la situación internacional en relación con España.

GOBERNACION

Concesión de subvenciones para reconstrucción de templos parroquiales por un importe de 1.422.000 pesetas.

Concesión de anticipo del Tesoro para huérfanos de la revolución y de la guerra.

Acuerdo por el que se adopta el monumento al Sagrado Corazón de Jesús en el Cerro de los Angeles mediante la aplicación del artículo IV del decreto de 9 de Marzo de 1940.

EJERCITO

Decretos por los que se asciende al empleo de teniente general, al general de división, don Pablo Martín Alonso; a general de división al de brigada, don Juan Ferrater; a general de brigada de Artillería, al coronel don Francisco Arteaga.

Decreto sobre transmisión de pensión a doña Juana Sánchez, madre del sargento fallecido, don Emiliano Muro.

Expedientes de trámite.

MARINA

Decreto sobre formación de los radiotelegrafistas mercantes.

Decretos y expedientes de obras y adquisiciones.

AIRE

Acuerdo del Consejo sobre suministro de carburantes a la Compañía de líneas aéreas "Iberia".

Expedientes de instalaciones radioeléctricas y de balizamientos de pistas en el aeropuerto de Barajas y otros aeródromos.

Expedientes de trámite.

JUSTICIA

Acuerdo del Consejo de ministros por el que se remite a las Cortes proyecto de ley sobre conmutación de penas accesorias a los funcionarios civiles.

Expedientes de indulto y de libertad condicional.

HACIENDA

Decreto por el que se aprueba el proyecto reformado de obras de construcción de la Delegación de Hacienda de Palma de Mallorca.

Decreto por el que se fijan las cifras límites a intervenir en obras dependientes de la Dirección General de Propiedades.

Expedientes de crédito.

OBRAS PUBLICAS

Acuerdo del Consejo por el que pasa a las Cortes proyecto de ley sobre autorización a la Junta de obras y servicios del puerto de Gijón - Musel para emitir obligaciones por la cantidad de 250.000.000 de pesetas.

Decreto por el que se exime al Ayuntamiento de Barcelona de la penalidad establecida en el artículo cuarto del decreto-ley de 26 de Diciembre de 1924.

Decreto por el que se autoriza a las Compañías de FF. CC., de vía estrecha, para implantar en sus líneas el plan de unificación y ordenación de tarifas.

Decreto por el que se dictan normaas aclaratorias al artículo 57 del reglamento procesal para este Ministerio de 23 de Abril de 1890.

Decreto por el que se amplía a los funcionarios facultativos al servicio de Diputaciones provinciales, Ayuntamientos y Compañías de FF. CC., la excepción del párrafo segundo del artículo 1 del decreto de 8 de Septiembre de 1945.

Expedientes de reparación de cuatro locomotoras del ferrocarril Vasco-Navarro por un importe de pesetas 384.510.

El Caudillo inaugura la segunda etapa de las Cortes Españolas

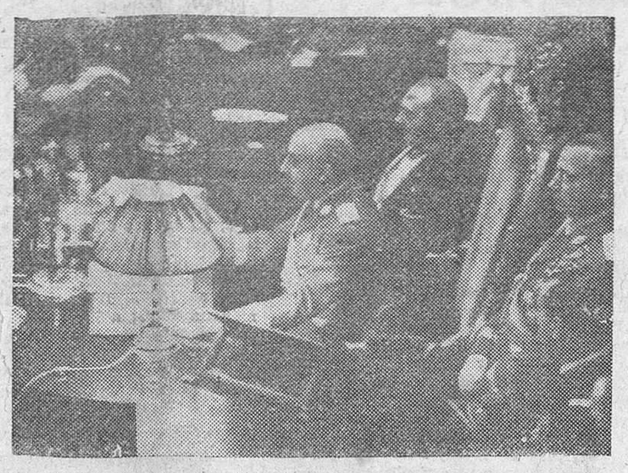

Las Cortes españolas han iniciado la segunda legisladura en cuya sesión de apertura el Caudillo leyó el discurso de transcendencia indiscutible entre muestras de adhesión entusiasta

El pleno de las Cortes españolas escucha la lección de política que desarrolló el Caudillo en la sesión de apertura del segundo periodo de la asamblea legislativa

Infinidad de adhesiones al Jefe del Estado, con motivo de su transcendental discurso

El texto íntegro de éste será publicado en el "Boletín Oficial de las Cortes"

Madrid.—El presidente de las Cortes manifestó a primera hora de la tarde a los periodistas que el día que prestaron juramento los nuevos procuradores, los alcaldes de los distintos pueblos y provincias le elevaron una expresiva instancia de adhesión incondicional y lealtad al Caudillo diciendo que, por el mandato que han recibido y por el juramento que habían prestado, emprenden sus tareas por Dios y por España.

Añadió el señor Bilbao que se ha publicado el "Boletín Oficial de las Cortes" con la ceremonia del juramento, y que mañana se publicará el que reproduce el texto del discurso pronunciado por el Caudillo. Dijo por último que en el palacio de las Cortes se reciben infinidad de adhesiones y felicitaciones con motivo del discurso que el jefe del Estado pronunció el martes pasado en la sesión de apertura de aquella tarde.—Cifra.

SATISFACCION DEL AYUNTAMIENTO MADRILEÑO :-:

Madrid. — En la sesión celebrada esta mañana por la comisión municipal permanente, se acordó a propuesta del alcalde, constara en acta la satisfacción del Ayuntamiento por el discurso que S. E. el jefe del Estado pronunció en la apertura de las Cortes "discurso —dijo— que ha tranquilizado a todos los españoles la satisfacción de ver cómo con argumentos contundentes, el Caudillo ha demostrado para todos los españoles la satisfacción de ver cómo con argumentos trado al exterior la injusticia de la campaña que contra España se hace".

ADHESION DE SEVILLA

Sevilla. — El alcalde en representación de la ciudad se ha adherido al homenaje de España al Caudillo y Generalísimo Franco con motivo de su reciente discurso en las Cortes Españolas.

Al secretario particular del Jefe del Estado ha sido cursado el siguiente mensaje: Ruego V. E. transmita a Su Excelencia Jefe Estado que corporación municipal sevillana ha acordada adherirse a los términos del trascendental discurso renovando inquebrantable adhesión. Salúdale respetuosamente".—Cifra.

DE VALENCIA

Valencia.—El Ayuntamiento de Valencia acordó por unanimidad dirigir un expresivo telegrama a S. E. el Jefe del Estado, expresándole la fervorosa adhesión del municipio por el discurso pronunciado en las Cortes.

ADHESION DEL AYUNTAMIENTO DE GRANADA :-:

Granada.—El ayuntamiento ha acordado expresar su adhesión al Caudillo con motivo de su último discurso en el acto de apertura de las Cortes Españolas. En las salas de espectáculos el público reacciona patrióticamente, aplaudiendo con gran fervor al Caudillo, cuando este aparece en la pantalla durante la proyección del No-Do en su triunfal visita a la vega murciana.—Cifra.

ADHESION DE CIUDAD REAL

Ciudad Real.—El alcalde ha dirigido al jefe de la Casa Civil del Generalísimo el siguiente telegrama: "Ruego transmita a S. E. el Jefe del Estado satisfacción Ayuntamiento y pueblo Ciudad Real, por su ponderado y acertado discurso pronunciado en la apertura Cortes, manifestándole una vez más nuestra incondicional adhesión y el orgullo de tenerle por Caudillo indiscutible". — Cifra.

El Caudillo irá a Asturias

Parece que la visita tendrá lugar el martes

Gijón.—Esta tarde se han reunido en el Ayuntamiento las autoridades a fin de estudiar el programa de los actos y preparativos a realizar con motivo de la llegada a esta ciudad de S. E. el Jefe del Estado.

Aunque todavía no se conoce la fecha de la visita parece que ésta tendrá lugar el próximo martes. La ciudad está llena de carteles y alegorías alusivas al Caudillo y existe gran entusiasmo entre el vecindario ante el anuncio de la visita del Caudillo.

MIERES SE PREPARA ANTE LA VISITA DE S. E. :-: :-: :-: :-:

Oviedo—La villa de Mieres se prepara para recibir la visita de S. E. el Jefe del Estado. En la carrera de acceso a la capital asturiana, lucen gallardetes y banderas Nacionales y del Movimiento. En la plaza del Ayuntamiento, se levantó un arco de triunfo, con inscripciones patrióticas de salutación al Caudillo Franco. Muchos balcones se hallan ya engalanados y en las fachadas de los edificios se halla la efigie del Generalísimo.

En Sama de Langreo, hubo una concentración de las Falanges Juveniles de toda la comarca. El alcalde de Saha ha publicado un bando exhortando a todo el vecindario a formar en la plaza del Ayuntamiento, para demostrar así su incondicional adhesión al Caudillo de España.—Cifra.

OVIEDO ESPERA LA VISITA DEL CAUDILLO :-: :-: :-: :-:

Oviedo.— Toda la ciudad ha sido bellamente engalanada y llena de carteles y retratos de S. E. el Jefe del Estado y Generalísimo Franco, con motivo de su viaje a esta capital. Al lado de la verja que cierra el palacio de la Diputación provincial, ha sido levantada una monumental tribuna desde la que el Caudillo presenciará la concentración de los millares y millares de asturianos que de toda la provincia han anunciada su llegada para saludar al jefe del Estado y manifestarle su adhesión.

Hiro - Hito ha recibido la lista del nuevo Gobierno

Los comunistas nipones han dado ya comienzo a su actividad de oposición

Tokio.—El primer ministro, Shigeru Yoshira ha sometido la lista del nuevo Gobierno a la aprobación del emperador Hiro Hito. Se cree que este Gobierno ésta compuesto en su mayor parte por miembros liberales y progresistas cuyos dos partidos son de tipo conservador y se afirma que forma parte del Gabinete, como ministro sin cartera, el exprimer ministro anterior, Kijuro Shidenhza.

Los comunisas han dado comienzo a su actividad de oposición a Yeshira y han enviado una comisión al palacio imperial para protestar contra la supuesta lista de gobierno; pero las autoridades de la residencia imperial han denegado la conesión de audiencia a los solicitantes comunistas, alegando que el Emperador no puede discutir sobre política.

Los súbditos alemanes residentes en España tendrán una oportunidad para volver a su país

Una nota del ministerio de Asuntos Exteriores

Madrid.—La oficina de información diplomática del ministerio de Asuntos Exteriores, ha comunicado la siguiente nota:

"Según comunicado oficial facilitado por las embajadas británica y norteamericana en Madrid, los súbditos alemanes residentes en España tendrán en breve una oportunidad para volver a su país por vía marítima. El día 6 de Junio próximo llegará a Bilbao el trasatlántico americano 'Marine Perch' con objeto de embarcar pasajeros alemanes con destino a Alemania. Dicho barco dispondrá de 436 pasajes en cabina y dormitorio para señoras y niños, y de 511 literas para hombres.

Cuantos deseen viajar en dicho barco, deberán presentarse en el centro anglo-americano de repatriación, avenida del Generalísimo Franco, 4, Madrid, a excepción de aquellos que ya lo hayan hecho, llevando consigo seis fotografías de pasaporte. Una vez admitidos para el viaje por dicho centro, deberán dirigirse a Bilbao, para llegar a dicho puerto no más tarde del 4 de junio próximo, y a ser posible unos días antes. A su llegada a Bilbao, deberán presentarse en el centro de repatriación que será instalado en el consulado británico. Es muy importante que los pasajeros lleven consigo al puerto de embarque todos sus documentos españoles, incluyendo las cartillas de racionamiento, etc... para que puedan ser entregadas a las autoridades españolas antes de su embarque.

La cantidad de equipaje que podrá llevar consigo cada viajero es bastante amplia y así mismo se permitirá cualquier exceso sobre dicha cantidad mediante el pago de cierta suma en metálico por su transporte. No se considera, sin embargo, conveniente el porte de enseres domésticos o muebles, pues no se puede garantizar que se consiga cargarlos en el puerto de embarque. Se espera que en breve plazo el centro de repatriación de Madrid dispondrá de detalles exactos sobre la cantidad máxima de equipaje que pueda llevar cada pasajero.

Se ha recibido la siguiente información oficial acerca del trato que recibirán a su llegada a Alemania los súbditos alemanes que regresan a su país desde España:

1) Los súbditos alemanes repatriados a bordo del "Highland Monarch" fueron retenidos en Hamburgo, puerto de embarque, por períodos de tiempo d distinta duración, a fin de ser interrogados. De acuerdo con las nuevas disposiciones revisadas vigentes, en lo futuro los repatriados alemanes no serán retenidos en el puerto de llegada, salvo en casos excepcionales.

2) Los suministros de víveres individuales que llevaban los súbditos alemanes repatriados en el "Highland Monarch" fueron retenidos temporalmente para su examen y devueltos a sus respectivos dueños a los tres días. En lo futuro los suministros de víveres y efectos personales no serán tocados".

"Pravda" llama a Vandenberg enterrador de la Conferencia de París

Un periódico soviético rechaza el plan de reconstrucción elaborado por el partido socialdemócrata austriaco

Londres.—La comisión especial de la ONU para refugiados y personas desplazadas ha rechazado, después de prolongado debate, la propuesta de la Unión Soviética y de Rusia Blanca para que se haga un censo de refugiados y personas desplazadas y se envió una lista a los países correspondientes. La proposición fué combatida enérgicamente por el delegado del Reino Unido.—Efe.

"PRAVDA" CALIFICA A VANDENBERG DE ENTERRADOR DE LA CONFERENCIA DE PARIS :-: :-: :-: :-: :-:

Londres.—El senador norteamericano Vandenberg ha sido el "enterrador de la Conferencia de ministros de Asuntos Exteriores de las grandes potencias aliadas de París", según el diario moscovita "Pravda". Afirma el periódico que son intolerables las palabras del citado senador norteamericano, según las cuales las "potencias occidentales se han cansado ya de contemplaciones y condescendencias". Hablando como enterrador de la Conferencia de París—agrega el diario—, Vandenberg ha querido dictar a la Unión Soviética lo que tiene que hacer y considera como una condescendencia tipo Munich los "acusados conjuntos" a que se ha llegado. Vandenberg—dice finalmente—es el exponente de aquellos círculos norteamericanos que descan el fracaso de las negociaciones con el fin de proseguir sin estorbos una política de fuerza y de imperialismo".—Efe.

LOS ARGUMENTOS DE UN PERIODICO SOVIETICO :—:

Viena.— El plan de reconstrucción elaborado por el partido socialdemócrata austriaco, que pide la derogación de la decisión de Potsdam relativa al traslado de las fábricas alemanas que radican en Austria ha sido hoy objeto de un ataque por parte del órgano oficial soviético en Viena, "Desterraichische Zeitung". Dice éste que la finalidad de la declaración de Potsdam fué hacer imposible la agresión alemana, y que la Unión Soviética pretende sólo aplicar la letra y el espíritu de ese documento. En cuanto al alegato de los social-demócratas de que Austria no podría vivir sin aquella industria, "Desterreichische Zeitung" hace resaltar que antes del "Anschluss" vivía sin ella.—fe.

DE GAULLE CONSIDERA LA DETENCION DE WAVRIN COMO UN COMPLOT COMUNISTA :—: :—: :—: :—: :—:

París.—El resultado del referéndum francés ha producido muchísima satisfacción al general De Gaulle, según la Agencia United Press. La detención del coronel Wavrin, antiguo jefe de su servicio secreto es considerada por el general como un complot de la propaganda comunista para desacreditarle—Efe.

Conato de revolución en la isla de Cuba

El intento fué dominado

La Habana. — Ha sido dominado esta madrugada un conato de revolución en el campamento militar de Columbia, en los suburbios de La Habana. La noticia no ha sido confirmada todavía oficialmente.

Los vecinos del campamento de Columbia oyeron una fuerte explosión seguida de fuego de ametralladora por espacio de largo rato. El tránsito por los puentes fué interrumpido y el palacio presidencial se encuentra protegido por guardias armados con ametralladoras.—Efe.

Gandhi acepta la propuesta británica de un Gobierno provisional para la India

Los diarios musulmanes critican las recomendaciones del "Libro blanco" inglés

El partido del Congreso acepta la recomendación de Wavell

Nueva Delhi.—El virrey de la India, vizconde Wavell, inició el viernes una serie de consultas con los dirigentes del partido del Congreso, y de la Liga Musulmana, para tratar de constituir un Gobierno provisional, como prevé el "Libro blanco" británico.

En los círculos políticos de Nueva Delhi se afirma que Gandhi aconsejará a la comisión ejecutiva del partido del Congreso la aceptación de la propuesta británica en favor de un Gobierno provisional. Al mismo tiempo, se cree que Jinnah, presidente de la Liga Musulmana, se mantendrá probablemente fuera de este Gobierno de llegar a constituirse, aunque permitiría que algunos dirigentes de la Liga formen parte de él.—Efe.

LOS DIARIOS ARABES CRITICAN AL "LIBRO BLANCO"

Nueva Delhi.—Los diarios musulmanes publican amplios editoriales criticando las recomendaciones que formula el "Libro blanco" británico para la India. "Aurora" manifiesta que las propuestas inglesas son en realidad una sentencia que se impone a la voluntad del pueblo indio. Pone de relieve que los ingleses no están dispuestos a concederles el Pakistán, formulando también reservas en lo que se refiere al logro de sus deseos por parte de los hindúes. Termina aconsejando a todos los musulmanes esperen las órdenes de Jinnah.—Efe.

GANDHI COMENTA EL DOCUMENTO BRITANICO : :

Nueva York. — En una emisión de la B. B. C. se ha manifestado que mahatma Gandhi al comentar el "Libro blanco" británico sobre la India ha manifestado: "Guste o no guste, el anuncio hecho por la comisión del Gabinete británico es uno de los más importantes de la historia de la India y merece por tanto un estudio cuidadoso". Gandhi exhortó al pueblo indio para "no dejar que influyan en él los prejuicios ni los rumores".—Efe.

REACCIONES MUY DIVERSAS ENTRE LOS DIRIGENTES DEL CONGRESO : : : : : : : :

Nueva Delhi. — Antes de hacer comentarios sobre la declaración británica, se debe leer veinte veces, ha recomendado Gandhi a sus partidarios. Entre los miembros del partido del Congreso la reacción ha sido muy diversa y se sabe que la representación de este partido en las conversaciones que actualmente se celebran, se opone al agrupamiento de provincias en la forma propuesta por el "Libro blanblanco" británico.—Efe.

DELIBERACIONES ACERCA DEL LIBRO BLANCO :-: :-:

Nueva Delhi.— La radio de esta capital anuncia que el comité permanente del partido del Congreso, se ha

(Pasa a sexta página)

El embajador español en Londres sale para la capital inglesa

Madrid.—El embajador de España en Londres, don Domingo de las Bárcenas, ha marchado en avión para la capital inglesa.—Cifra.

Truman se ha incautado de los ferrocarriles del país

Rusia se desentiende de la crisis mundial alimenticia

Stalin rechaza la solicitud del presidente norteamericano

Washington.— El presidente Truman ha decidido incautarse de todos los ferrocarriles del país.—Efe.

STALIN SE DESENTIENDE DE LA CRISIS MUNDIAL ALIMENTICIA :-: :-: :-: :-: :-:

Washington.— Se ha sabido que el primer ministro de la Unión Soviética, Stalin, ha rechazado la urgente solicitud del presidente Truman, en la que éste pide ayuda a Rusia para resolver la crisis mundial de alimentos.

Stalin ha manifestado que la petición norteamericana ha llegado a su poder demasiado tarde.

El tono de la contestación de Stalin ha causado un leve disgusto al presidente Truman, quien ha manifestado en la conferencia de Prensa que los Estados Unidos están contribuyendo más que ninguna otra nación a la solución de la crisis de alimentos en todo el mundo.

NORTEAMERICA OPUESTA AL COMUNISMO EN EL JAPON ;-: :-: :-: :-: :-: -: ;-;

Washington.— El secretario de Estado en funciones, Acheson, ha manifestado a los periodistas que el Departamento de Estado aprueba por entero la actitud de oposición al comunismo, adoptada tanto en el Japón como en los mismos Estados Unidos.

Tal declaración apoya la que hizo el asesor político de Mac Arthur, George Archeson, durante la conferencia de Tokío, celebrada a principios de la semana actual.

El secretario interino manifestó también que los delegados norteamericanos están dispuestos a reanudar las negociaciones referentes a Corea, tan pronto como los rusos manifiesten estar dispuestos a reconocer que debe garantizarse la libertad de palabra en dicho país.

LA MEDIDA DEL GOBIERNO TIENDE A IMPEDIR LA HUELGA

Washington.— El presidente Truman ha decretado la incautación de los ferrocarriles inmediatamente después de haber sido informado por los dirigentes del sindicato que no podían resolver su disputa con las empresas ferroviarias.

La incautación es la medida final del Gobierno y tiende a impedir la huelga que está fijada para mañana sábado.—Efe.

El Ayuntamiento y la ciudad de Burgos, felicitan al Caudillo con motivo de su reciente discurso

Igualmente se expresa la adhesión del pueblo burgalés a S. E. el Jefe del Estado

Se encarga de la redacción del proyecto de construcción del Hospital de San Juan al arquitecto burgalés, don Marcos Rico Santamaría

(Información de las sesiones de la Permanente y Pleno municipales, en tercera página).

Antonescu condenado a muerte

Bucarest.— El mariscal Antonescu ha sido condenado a muerte. El tribunal popular dice que le ha encontrado culpable de crímenes de guerra y responsable del desastre del país.

M.E.C.D. 2017

AYER

A las hora indecisa del atardecer, en esa frontera crepuscular en la que las últimas luces de la tarde se derrumban entre reverberos de púrpura y violeta, las ciudades modernas adquieren una presencia fantasmagórica. Enciéndense los focos y los escaparates y las portadas de los comercios inundan las sombras violáceas del atardecer con sus guiños eléctricos.

Es entonces cuando en las grandes y rectas avenidas, entre los parpadeos constantes de los anuncios luminosos y la vibración fantasmal del "gas-neon" con sus rúbricas eléctricas; los escaparates de los grandes comercios, inundados de luz, abren sus fauces fascinadoras ofreciendo al viandante la tentación de su heterogéneo contenido.

Existe en la galería de tipos urbanos el captador de escaparates, como existe el "hombre de los Museos" y el coleccionista de sellos... El "captador de escaparates" es un hombre generalmente sin prisa, gozoso y ávido de captar el brillo de todas las lunas y de atisbar hasta los últimos recovecos de las grandes vitrinas comerciales.

Se trata de un "especialista" y en modo alguno puede ser confundido con la modistilla o la mecanógrafa que, a la salida del taller u oficina, en esa hora bruja del atardecer, se extasía contemplando el maravilloso abrigo de pieles de Alaska que ostenta prendido un insignificante rotulito con el precio: 15.000 pesetas.

Difícil arte el de la presentación de los más heterogéneos artículos, desde la torre de cacerolas de aluminio, hasta el suculento jamón de York, pasando por el corte de traje para caballero, dos polícromos "estampados" y la máquina de afeitar. Aunar la estética decorativa con las necesidades estrictamente mercantiles, obedeciendo a los imperativos de la propaganda y al principio de que el mejor reclamo es la exhibición, es la misión de estos "escaparatistas" cuya importancia aumenta de día en día en la moderna dinámica mercantil.

Todas estas consideraciones vienen a cuento de una proposición que queremes formular. El escaparate ejerce una gran función en la vida moderna. En todas capitales y por ferias, principalmente--para impresionar gratamente al forastero--se celebran concursos de escaparates. En Burgos, más que nada por omisión, creemos, no se han establecido tales concursos que son un gran estímulo para los comerciantes. Esperamos que, por el buen parecer de la ciudad, este año se incluya tal certamen en el programa de nuestras fiestas.--B. I.

Actualidad burgalesa

Delegación Provincial de Abastecimientos

Distribución de víveres

Durante los días 20 del actual a 2 de Junio próximo, se procederá a distribuir al público, los artículos que a continuación se indican y a los precios que igualmente se señalan:

RACIONAMIENTO ADULTOS

ACEITE 200 gramos por persona, al precio de 1,20 pesetas ración, contra cupón número II de las semanas 21 y 22.

AZUCAR 300 gramos por persona, al precio de 1,50 pesetas ración, contra cupón número V, de las semanas 21 y 22.

ALUBIAS 200 gramos por persona, al precio de 0,80 pesetas ración contra medio cupón número III de las semanas 21 y 22.

SOPA 100 gramos por persona, al precio de 0,50 pesetas ración contra cupón número VI, de las semanas 21 y 22.

ARROZ 100 gramos por persona, al precio de 0,30 pesetas ración, contra medio cupón número III, de las semanas 21 y 22.

CAFE 100 gramos por persona, al precio de 3,50 pesetas ración, contra cupón número 26 del pliego de Varios, a las cartillas de primera y segunda categoría.

PATATAS Un kilo por persona, al precio de 0,85 pesetas ración, contra cupón número IV, de las semanas 21 y 22.

RACIONAMIENTO INFANTIL

ACEITE 200 gramos por persona, al precio de 1,20 pesetas ración, contra cupón número II, de las semanas 21 y 22.

AZUCAR 400 gramos por persona, al precio de 2,00 pesetas ración, contra cupón número V, de las semanas 21 y 22 para las cartillas inscritas en este artículo.

ARROZ 200 gramos por persona, al precio de 0,60 pesetas ración, contra medio cupón número III, de las semanas 21 y 22.

SOPA 200 gramos por persona, al precio de 1,00 pesetas ración, contra cupón número VI, de las semanas 21 y 22.

LECHE CONDENSADA 2 botes por persona, al precio de 8,00 pesetas ración, contra cupón número IV, de las semanas 21 y 22, para las cartillas inscritas en este artículo.

HARINA 3 kilos por persona a los inscritos en este artículo, al precio de 10,50 pesetas ración, contra cupón número I, de las semanas 18, 19, 20, 21 y 22.

PATATAS Un kilo por persona, al precio de 0,85 pesetas ración, contra medio cupón número III, de las semanas 21 y 22.

ItuHAaídi roza fl 4 me Sdoó y0 .

Educación Nacional

Delegación Administrativa de Enseñanza Primaria de Burgos

CONCURSO GENERAL DE TRASLADO

Adjudicación provisional de Escuelas, a los maestros solicitantes en el Concurso General de Traslado por el turno voluntario.

Federico D. Darriba López, Monasterio de la Sierra Asadur (Orense).

Gonzalo Giménez Rodríguez, Fresneña, Campo Real (Madrid).

Victoriano Sanz Llorente, Arnedo, Hontoria del Pinar.

José de la Fuente Caminals, Guadilla de Villamar, Renera (Guadalajara).

Carlos Nogueira Ruiz, Haedo del Butrón, Valdemorillo (Madrid).

Justino Peñalva Ortega, Arcabell (Lérida), Hortigüela.

Santiago Mundi Codina, Santa Gadea de Alfoz n.º 2 de Montblanch.

Pascual González Muñoz, Presencio, Daimiel, (Ciudad Real).

José Roigé Vilá, Santa María Mercadillo, Cabra del Campo, (Tarragona).

Florencio Alonso Torres, Porcarizas, (León), Nava de Roa.

Alberto Rodríguez Maseda, Cueva Sotoscueva, Mandía (La Coruña).

Juan Ausín Nogueira, Porquera del Butrón, Tives (Orense).

Manuel Otero Tarrio, Peñalba de Castro, András (Pontevedra).

Manuel Otero Lago, Quintanilla Somuñó, Mejide, (Lugo).

Perfecto Cid Blanco, Castrillo Riopisuerga, Vences (Orense).

Rafael de la Pola Martínez, Cillaperlata, Bozalén del Monte, (Cuenca).

Eusebio Berzosa Blanco, Parayuelo y Edeso, Areta (Alava).

Saturnino de las Heras Rojo, Cerratón de Juarros, Lorqui (Murcia).

Emiliano Cillán Guerra, Tordomar, Segura, (Guipúzcoa).

Emilio Rivas Solana, Albacastro, Villaverde Pontones, (Santander).

Manuel Pinzán Mora, Armentia, Aljaraque (Huelva).

Julián Cornejo de Diego, Gumiel de Hizán, Daroca, (Zaragoza).

Enrique Urieta Uriarte, Oteiza de la Solana (Navarra), Puebla de Arganzón.

Pedro Delgado Fernández, Burceña de Mena, Chinchón (Ciudad Real).

Rafael Gómez Carrillo, Cabañes de Esgueva, Villanueva S. Juan, (Sevilla).

Francisco Iglesias Aguilar, Celada de la Torre, Rioseras.

Luis Santos Mareta, Vilviestre, (Salamanca) Villasilos.

Santiago J. Gallo Güemes, Villaescusa Solana, Pampliega.

Diego Manrique Martínez, Santelices, Villarcayo,

Nicasio Mendez Fernández, S. Martín Rubiales, Piñiel de Abajo, (Valladolid).

Jesús A. Carrillo Moreno, Torrecilla de Abadesa, (Valladolid) Ibeas de Juarros.

Mauro S. Miguel Herranz, Bermeo, (Vizcaya), Santa María del Campo.

Lucidio Martínez Amigo, Terrazos de Bureba, Busto de Bureba.

Con las anteriores propuestas queda terminado el concurso de los maestros propietarios que estaban sirviendo Escuela en propiedad definitiva o provisionales por reingreso de Excedentes en iguales condiciones pudiendo promoverse reclamaciones en el plazo de ocho días dentro del B. O del Estado que insertare la propuesta.

NOTICIAS

CUPON PRO-CIEGOS.—El número premiado con 25 pesetas, correspondiente el día de ayer, es el 257.

Premiados con 2,50 pesetas, los números terminados en 57.

Autobuses

EMPRESA MINGUEZ

El próximo domingo funcionarán a la Cartuja y Fuentes Blancas.

Horario: 11 mañana, misa a la Cartuja, 12, 1 y 1 y media directo a Fuentes Blancas. Salida Cuartel Caballería.

OBSERVACIONES METEOROLOGICAS.—Barómetro: A las siete de la mañana, 687'5; a las dos de la tarde, 687'5; a las siete de la tarde, 686'2.

Termómetro: Máxima a la sombra, 15'4; mínima a la sombra, 3'4.

Dirección y fuerza del viento: a las siete de la mañana, W.S.W.—6 Km; a las dos de la tarde, S.W.—6 Km; a las siete de la tarde, W.—6 Km.

Lluvia en milímetro, 0'8.

Recorrido, [illegible] Km.

TOMA DE POSESION.—En el día de [illegible] tomó posesión de su cargo, el nu[illegible]

Cartelera de espectáculos

TEATRO PRINCIPAL.-- Compañía de Comedias de Mariano Asquerino, "El estigma".

COLISEO CASTILLA.-- A las 5'30, 8 y 11, "El gran secreto".

CINE AVENIDA.--A las 5'30, 8 y 11 "Con la música a otra parte". Estreno.

CALATRAVAS.--A las 5'30, 8 11 "El valle del sol".

CINE CORDON.-- A las 5'30, 8 y 11, "¡Qué tiempos aquéllos!".

GRAN TEATRO.--A las 5'30, 8 y 11, "Misión blanca".

POPULAR CINEMA.--Sesiones de costumbre.

Pregón de la Falange

Información sindical

SINDICATO PROVINCIAL DE ALIMENTACION Y PRODUCTOS COLONIALES

DE INTERES PARA LOS CHURREROS

Al objeto de resolver varios asuntos relacionados con la industria de churrería, se ruega a todos los industriales encuadrados en este Grupo y con residencia en la capital, acudan a una reunión que a tal efecto ha de celebrarse hoy día 18 a las doce de la mañana en el salón de Actos de esta C.N.S., debiendo venir provistos del correspondiente recibo de la contribución industrial, con el que acrediten poder ejercer su actividad, agradeciéndoles la más puntual asistencia por tratarse de un asunto de sumo interés en beneficio de los propios interesados.

Venta de casa

Se vende la número 41 de la calle de la Calera y sin número de la calle de Miranda. Para informes: Plaza de José Antonio, 39 y 40, tercero.

Elegante, amplio, apropiado
Para bodas, fiestas, etc.
RESTAURANTE AUTO-ESTACIONES

ASISTENCIAS EN LA CASA DE SOCORRO

Durante el día de ayer fueron asistidas, entre otras, las siguientes personas:

Julio Revilla Azofra, 23 años, Campo del Tiro, heridas contusas en dedo anular y meñique de la mano derecha, trabajando para Julio García.

Fernando Cabrejas, 12 años, Fernán González 24, contusión en hombro izquierdo y herida contusa en rodilla izquierda, pronóstico leve. Por caída.

Juan Antonio Martínez, 20 años, Calvario 20, contusiones y erosiones en manos, herida contusa en codo derecho y rodilla del mismo lado, producidas al caerse de la bicicleta.

Eustasio Palacios, 43 años, San Julián A, erosiones en dedo anular de la mano derecha. Pronóstico leve. Trabajando para el Ayuntamiento.

Pilar Antón Minguez, 40 años, C. San Miguel 5, herida incisa-cortante en dedo medio de la mano izquierda, producida al cortarse con un cuchillo.

REGISTRO CIVIL

Durante el día de ayer se verificaron las siguientes inscripciones:

NACIMIENTOS

Rosa María Ramos Zarzosa.

José Luis Diez Cuñado.

María Teresa Valiente Herrero.

DEFUNCIONES

Juan Bautista Martínez Quintana, de Medina de Pomar, 16 años, Hospital provincial.

Dominica Alonso Sevilla, de Vivar del Cid, 82 años, Santa Agueda, 33.

Ramiro Varona García de Burgos, 0 años, Alonso Martínez 4.

CRONICA JUDICIAL

SENTENCIA

En la causa procedente del juzgado de instrucción de Sedano, que se siguió contra Salustiano Ruesga Losulpaña, se ha dictado sentencia por esta Audiencia, condenándole por un delito de robo, a la pena de cinco meses de arresto mayor, y por otro también de robo a la multa de mil pesetas correspondiente pago de las costas procesales, y que abone en concepto de indemnización de perjuicios, la cantidad de cincuenta pesetas.

Delegación provincial de Sindicatos

DE INTERES PARA LOS MUCHACHOS DEL FRENTE DE JUVENTUDES

Se pone en conocimiento de todos los muchachos pertenecientes al Frente de Juventudes, comprendidos entre los 14 y 16 años, que se encuentra vacante una plaza de enlace para los servicios de esta Delegación.

Todos aquellos que deseen aspirar a dicha plaza, encontrarán expuestas las condiciones que para ella se exigen, en la Oficialía Mayor, Plaza de Castilla, 1.

BURGOS HACE 30 AÑOS

Del DIARIO DE BURGOS correspondiente al miércoles 17 de Mayo de 1[illegible]

En la Audiencia terminó ayer vista de la causa por jurados seguida contra los gitanos Salvador y [illegible] simiro Carbonell y Agustín Castell[illegible] por muerte de otro gitano llamado [illegible]tonio Jiménez (El Jarrero), cuyo [illegible]cho tuvo lugar el día 1.º de Marzo [illegible] 1915, en la estación férrea de Mira[illegible] de Ebro.

El veredicto fué de inculpabili[illegible] y la Sala dictó sentencia absol[illegible]ria para los procesados.

—Ayer terminó el concurso hí[illegible] regimental, adjudicándose los primeros premios a los oficiales [illegible] regimiento de Borbón don Ramón [illegible]pinosa, don Carlos Vitoria y don [illegible]nuel Arias.

El resultado para brigadas y [illegible]gentos, fué el siguiente:

Regimiento de Borbón: sargen[illegible] primer premio, Anastasio Ausín; [illegible]gundo, Juan García; tercero, Agu[illegible] Serrano

Regimiento de España: briga[illegible] primer premio, Alfredo Asenjo; [illegible]gundo, Cipriano Saldaña; sargen[illegible] Carlos Calderón, Honorato Lue[illegible] Sergio Rivero, Cipriano Eroles e [illegible]gacio Alonso.

—Ha sido nombrado expendedor [illegible] tabacos de la expendeduría núm[illegible] 11 de Burgos, don Agapito Gonzá[illegible]

—En la Sección Administrativa [illegible] primera enseñanza se ha recibido [illegible] título de Licenciado en Medicina [illegible] don José María Ruiz Cisneros.

—Esta mañana han llegado a B[illegible]gos, procedentes de París dos reli[illegible]sas que van a unirse a otras ocho [illegible] diez, con el fin de instalar un sa[illegible]torio de niños escrofulosos en el h[illegible] de Collantes, en la carretera de S[illegible]tander.

—Esta tarde, al pretender reco[illegible] un trozo de jabón que se le había [illegible]do al río, frente al fielato de la Q[illegible]ta, el niño Agustín Martínez, de [illegible] años fué arrastrado por la corrie[illegible]

A los gritos que daban las lava[illegible]ras salieron de la fábrica de jabón [illegible] don Bonifacio Izquierdo los obre[illegible] Vicente Sáez y Ambrosio García, q[illegible]nes se lanzaron inmediatamente [illegible] agua, logrando alcanzar al muchac[illegible] cuando ya estaba a punto de ahog[illegible]se, consiguiendo hacerle reaccionar.

VIDA ETERNA

SANTORAL

SANTOS DE HOY

Ss. Venancio mr., Félix de Cantalicio cf., Erico rey, Julita, Alejandra, Claudia, y Eufrasia, mrs.

Misa con rito doble y color encarnado de San Venancio, segunda oración "Et famulos", Prefacio pascual.

SANTOS DE MAÑANA

Dominica IV de Pascua. Ss. Pedro Celestino p., Pudenciana y Ciriaca vgs.

Misa con rito semidoble y color blanco, de esta Dominica, segunda oración de S. Pedro Celestino, tercera de Santa Pudenciana, cuarta Et famulos.

Comunión Pascual a los enfermos de la Parroquia de San Cosme y San Damián

Una de la más hermanada Cofradía, es la del Santísimo de esta parroquia, a la cual pertenecen numerosísimos cofrades llenos de entusiasmo, por celebrar su procesión anual con la mayor solemnidad y reverencia, para llevar el Cumplimiento Pascual a los enfermos e impedidos de la Parroquia, con toques de clarines y ansias de triunfo.

A esta procesión, que saldrá mañana, domingo, a las ocho y media de la mañana, es tradición la asistencia, casi unánime, de todos sus componentes luciendo en sus ojales la bella insignia de la ilustre Archicofradía, dando realce y esplendor a la fiesta de gloria, que lleva el pan material y espiritual a hogares necesitados.

Si algún cofrade, por dificultad de distribución, no hubiese recibido la invitación-programa de los actos que se han de celebrar, téngase por enterado, y cooperemos todos a que esta simpática institución fundada en silencio por unos cuantos vecinos hace más de 150 años sea obra perenne de compenetración humana, material y espiritual.

—o—

Los cultos organizados por la ilustre Archicofradía son los siguientes:

A las ocho y media, salida de la procesión.

A las once, misa solemne, con exposición de S.D.M., bendición y reserva. Oficiará el párroco, Dr. don Angel Cigüenza y será cantada por la Schola Cantorum" y orquesta "Santa Cecilia", de la Juventud Obrera Católica. El sermón estará a cargo de don Andrés Ortega Puente, párroco y arcipreste de Belorado.

Terminada la misa, reunión de la Archicofradía para el nombramiento de la nueva Junta.

El lunes, a las diez, funeral solemne y misas por los Hermanos y sus familiares fallecidos.

CULTOS

SAN LESMES: Solemne novena [illegible] la Asociación de la Santísima Vi[illegible] de la Medalla Milagrosa, celebrar[illegible] honor de su excelsa Patrona, d[illegible] al 25 de Mayo.

Por la mañana, a las ocho y m[illegible] misa de comunión en su altar co[illegible]tetes.

Por la tarde, a las ocho, con e[illegible]sición, predicando el R. P. Luis [illegible]nández, superior de los PP. Paul[illegible] Salamanca, y terminará con la [illegible]ción, reserva y Salve popular.

AGUSTINAS DE LA MADRE [illegible] DIOS (Santa Clara).— Novena en [illegible]nor de Santa Rita de Casia.

Por la mañana a las siete y a[illegible] nueve.

Por la tarde, a las ocho con e[illegible]sición.

Predicará los días 17, 18 y 19 el [illegible]verendo padre Fidel Martínez, sup[illegible] de los PP. del Corazón de María.

CARMEN.—Función mensual d[illegible] Semana Devota. Por la mañana a [illegible] nueve, misa de comunión.

Por la tarde, a las ocho, con e[illegible]sición y procesión y despedida [illegible] Virgen.

COFRADIA DE ANIMAS DE S[illegible] MIGUEL Y SAN BERNARDIN[illegible] Establecida en la iglesia parro[illegible] de San Lesmes Abad, Patrón de B[illegible]gos. Solemnes cultos que esta C[illegible] día celebrará en su fiesta princ[illegible] Día 19 de Mayo, a las once, mis[illegible]lemne, cantada por los profesore[illegible] música de la S. I. C. B. M. y ser[illegible] por don Rufino Gómez Mora[illegible] coadjutor de la parroquia de San [illegible]renzo.

Terminado este acto religioso, s[illegible] unirá la Asociación en junta gen[illegible] en el local acostumbrado, para l[illegible]signación de cargos y colecta a[illegible]

Día 20, lunes, a las nueve, sol[illegible] funeral por los hermanos y fam[illegible]res difuntos.

Adoración Nocturna Españ[illegible]

Se invita a todos los adorad[illegible] para que asistan con sus distin[illegible] en la Comunión Pascual de los e[illegible]mos de la parroquia de San Cos[illegible] San Damián, el domingo día 19, [illegible] ocho y media.

Real Hermandad de las G[illegible] de la Sangre de Cristo y de [illegible] Sra. de los Dolores

Se ruega a todos los Hermano[illegible] asistan, mañana domingo 19, a la [illegible]cesión con el Santísimo que, para [illegible]var la Sagrada Comunión a los [illegible]fermos, saldrá de la parroquia de [illegible] Gil a las ocho y media.

A las estudiantes

Organizado por las estudiantes [illegible] Acción Católica del Instituto y [illegible]mal, se celebrará hoy sábado [illegible] ocho y media de la tarde, en la [illegible]lla del Internado Teresiano, un [illegible]tiro espiritual extraordinario, p[illegible]do por el reverendo padre Mar[illegible] S. J.

El domingo, a las nueve y m[illegible] mediatación, y santa misa y a[illegible]tinuación, imposición de insigni[illegible] las Estudiantes de Acción Ca[illegible] por el reverendo señor Consilia[illegible]

Se invita a todas las estudiant[illegible]

ANUNCIOS OFICIALES

Banco Mercantil

CAJA DE AHORROS

Habiéndose extraviado en poder de la intersada la Libreta expedida por esta Caja con el número 476, en cumplimiento de lo que dispone el artículo noveno del Reglamento de la misma, se anuncia al público que transcurridos quince días sin presentarse reclamación, se expedirá el duplicado correspondiente.

Burgos, 7 de Mayo de 1946.— El gerente, **Alvaro Lanuza Nacarino.**

ANUNCIOS ECONOMICOS

TARIFA: Hasta diez palabras, dos pesetas -- Cada palabra más, veinte céntimos. Informes en esta Administración, una peseta más por inserción

Arriendos

SE ARRIENDA término de Burgos un arenal. Razón, esta Administración.

SE NECESITA piso para verano, con o sin muebles. Teléfono, 1986.

CHALET o casita con jardín alquilaría para temporada. Escribir al n.º 147. "Avance". Apartado 140. Burgos.

PISO amueblado, temporada de verano, se arrienda, con baño. Informes, esta Administración.

Colocaciones

PASTOR se necesita para ganado mayor, desde 1.º de Julio en adelante, en Quintanilla Río Pico.

SE NECESITA oficial herrero, en Hornillos del Camino. Dirigirse, Lucas Dueñas.

SE OFRECE planchadora a domicilio. Teléfono 1867.

MUCHACHA para matrimonio solo se necesita, con informes. La Castellana, "La Casuca".

SE NECESITA muchacha que sepa la obligación y niñera mayor. Madrid, 10, 3.º derecha.

SE NECESITA chica. Inútil presentarse sin informes. San Juan, 57 2.º izquierda.

ASISTENTA se necesita. Informes, Francisco Salinas n.º 15.

SE NECESITA criado sabiendo ordeñar. San Francisco, 104.

SE NECESITAN aprendizas y oficialas de sastre. Fernán González, 17, segundo piso.

MUCHACHA se necesita en Duque de la Victoria nº 19 tercero, izquierda.

SE NECESITA sirvienta, Bar Sevilla. San Pedro de la Fuente.

SE NECESITA carrero repartidor. Espumosos "La Catedral", fábrica de gaseosas. Burgense 3

Compras y ventas

Ningún artículo usado podrá venderse, según lo dispuesto en la Legislación vigente, a mayor precio del 20% del señalado en la tasa

VENDO 140 pollas, de dos meses, Leghort, gran desarrollo, 120 sobrepollas, gran producción. Félix Sebastián. Anguix. No se contestan cartas.

VENDO silla de niño. Vadillos, 24, 3.º izquierda.

VENDO vestido comunión organdí nuevo, económico. Santa Dorotea. Bar "Paco".

VENDO barato coche niño en buen estado. Paloma, 27, 1.º

FORRAJE vendo. General Mola, 11, 2.º, derecha.

VESTIDO completo comunión, organdí nuevo vendo. Vadillos, 12, 1.º izquierda.

SE VENDE coche de niño y perchero. San Pablo, 36, 2.º izquierda.

VENDO juego macizos con eje. Razón Camino de la Plata. Casa Lalane, carretería.

REGISTRADORA compro usada, en buen uso o nueva. Vitoria, 44, 3.º izquierda.

VENDO vestidos y abrigos. Travesía del Mercado, 1, 3.º derecha, de 4 a 6.

TRAJE blanco de primera comunión, niño vendo. San Francisco, 47.

VENDO barato traje y hermoso vestido comunión. Merced, 40, 2.º

SE COMPRAN partidas grandes palomas y gallinas. Informes, Puebla, 26, almacén de huevos.

VENDO máquina Singer y mesa para sastre o modista. Calera 15-17, habitación, 8.

ELECTROBOMBA Prat centrífuga, de 1 H. P. se vende. Recauchutados Cagigas. San Juan, 15.

VENDO 1.000 arrobas paja blanca. Pablo Sanz Santa María del Invierno.

FORRAJE de alfalfa se vende. Razón, Marcelino Almendres, barrio de San Pedro de la Fuente. Emperador n.º 30. Burgos.

TRAJE smoking, estado nuevo, véndese. San Juan, 52, 2.º

VESTIDO blanco comunión, organdí seda, vendo. Sombrerería, 23-25 primero.

ALFALFA verde, en pequeñas y grandes parcelas. Tratar, con Santiago Moreno. Calzado Artesanía.

VENDO traje primera comunión niño, magnífico estado, buena calidad. Informes, esta Administración.

VENDO semilla de alfalfa, facilito modelo solicitud. Sección Agronómica. Santos Diez. Cortes. (Burgos).

VENDO magnífico vestido organdí completo, primera comunión. San Pedro Cardeña, 65.

VENDESE silla niño, buen uso. Laín Calvo, 3 2.º derecha.

MAQUINA hacer punto, vestido organdí comunión, vendo baratos. Conserje Correos.

TRAJE niño comunión se vende. Vadillos, 15.

SE VENDEN motor gasolina, 6 H. P. motor gasolina 7 H. P. grupo motor bomba con motor gasolina 2 H. P. motor Diesel 9 H. P., motor Diesel Deutz 12/13, motor 15/17 H. P. Motor Diesel Deutz 40/44. Motor marino Diesel Deutz 45/50 H. P. Grupo electrógeno con motor Diesel Deutz 80 H. P. Grupo electrógeno, con motor Diesel Deutz 100/110 H. P. Industrias Electro-Mecánicas, Vitoria, 14, bajo.

Fincas

SE VENDEN dos solares, 900 metros, en Alfareros núm. 16. Informes Alfareros 11 duplicado 1.º

COMERCIAL Burgalesa Vende pisos calle San Juan, muy económicos.

COMERCIAL Burgalesa Vende casas en Vadillos, Plaza de Vega y final calle Vitoria.

COMERCIAL Burgalesa Santander, 12. Vende casa de dos pisos con planta baja, ésta y un piso libre.

COMERCIAL Burgalesa Vende solares en Vadillos, Calzadas, Alfareros y otras calles.

FINCAS urbanas, vendo, calle de Francisco Salinas. Informes, Paloma, 11 (ferretería).

BURGOS. Corredor de fincas, le ofrece magníficos chalets desocupados, con jardín, inmejorables condiciones.

CASA, nueva construcción, venta directa por pisos. Informes Sanz Pastor, 10 entresuelo izquierda.

VENDO piso amplio, todo confort, llave en mano, calle céntrica, comercial. Sáenz de Santa María. San Juan, 65.

PROPIETARIOS: para vender sus fincas discretamente, envíe directamente las notas exactas a Comercial Burgalesa Santander, 12.

NO VENDA finca, no compre piso sin consultar, Sáenz de Santa María. San Juan, 65.

SE VENDEN parcelas gran trazado, calles, zona ensanche. Casa Garrido.

SOLARES: vendo zona Vadillos, orientación mediodía. Teléfono 2108.

VENDO solar, zona edificable, urbanizada, 1.050 metros. paseo Vadillos. Razón, "La Previsora Hispalense". Seguros Uneta. Concepción, 17.

VENDO pisos amplios completamente terminados, llave en el acto, exentos contribución, 5 años 36.500 pesetas Sáenz de Santa María San Juan, 65.

GRAN terreno vendo, para buena fábrica o grandes almacenes, da a dos calles y carretera. Razón, calle La Parra, 10, habitación, 5.

HUERTA 12.000 metros cuadrados, próxima centro, se vende. Informes, Paloma, 11 (ferretería).

VENTA casas unifamiliares, recién construidas, económicas, cinco habitaciones, servicios, patio propio. Informes, Eduardo Lorenzo Gómez, Corazas, 10.

BURGOS, corredor de fincas, le ofrece casa, nueva, magnífica construcción, 10 viviendas y dos bajos, todos libres.

VENDO piso, cuadra y pajar, propio para labranza, barrio San Pedro. Informes. Fernán González, 19, 3.º izquierda.

Ganados y aperos

SE VENDE vaca lechera recién parida, segundo parto. Gerardo Gil, en Villaldemiro.

UN CARRO de bueyes se vende, en buen uso, en Frandovinez. Eusebio Martínez.

VENDO vaca lechera, pura raza holandesa, recién parida, segundo parto. Tratar, Paulino Moradillo, Rioseras.

MAQUINAS segadora y aventadora, se venden, en buen estado, por arriendo de labranza. Razón, José Peña. Ibeas de Juarros.

VENDO máquina segadora. Para tratar, Perfecto Ruiz, en Villodrigo (Palencia).

¡LABRADORES! Comprad máquinas adecuadas a vuestras necesidades. Gradas escavadoras, rodillos, arados bravant varios modelos, arados giratorios, segadoras perfeccionadas "Tigre" y "Arieta", aventadoras, ensacadoras, motores y bombas para riego. Casa Grigelmo. Gran surtido toda clase piezas repuesto.

LABRADORES: comprando guadañadoras fabricación americana, conocida marca "Deering" agavilladoras, aventadoras, elevadores, motores, arados piezas recambio, ahorrará tiempo, trabajo y dinero. Visite exposición Múgica Arellano y Compañía. S. A. Santa Cruz, 3.

VENDO dos vacas recién paridas, produciendo 10 y 12 azumbres. Isidro Movilla, Briviesca.

Huéspedes

SE ADMITEN dos huéspedes, solo dormir, céntrico. Informes, esta Administración.

SE ALQUILAN camas para dormir. Fernán González, 23, primero derecha.

ADMITIRIA dos o tres huéspedes, pensión completa, amplias habitaciones exteriores, independientes. Centro Burgos. Teléfono 2753.

CEDO habitación, uno dos amigos, solo dormir, céntrico, baño. Apartado 73.

Muebles

SE VENDE piano-pianola. Razón, Paloma, 21-23, tienda.

SE VENDEN mesas y sillas de despacho y comedor, aparador y cama. Barrio Jimeno, 25 2.º de 19 a 21.

COMPRO muebles usados. Vendo muebles usados. Laín Calvo, 30. Serna.

Pérdidas

EXTRAVIO perra perdiguera, 8 meses, moscqueada, con pintas color café. Para entregar, Félix García. San Pedro de la Fuente.

EXTRAVIO burra negra, cinco cuartas alzada, herrada de adelante, a dos pelos, con cría de dos meses. Gratificaré razón, Prudencio Antón, Carcedo de Burgos.

Traspasos

TRASPASO panadería, 1600 kgs. de cupo mensual. Para tratar, con Víctor Yagüez, en Castrojeriz.

SE VENDE un carro de par de mulas, en buen uso, y cuatro tinajas para leche. Fermín Hortigüela. Villamiel Muñó.

TRASPASO acreditada industria, instalaciones, maquinaria y establecimiento. Sáenz de Santa María. San Juan, 65

DESEO comercio en traspaso, sin intermediario, y reserva. Anastasio Hernando, Calera, 4.

Varios

PENALES, caza, cupos gasolina, toda clase asuntos. "Gestión". Cid 26. Teléfono 2500.

ALBAÑILES: se subastan las obras en reparación completa, interior de una casa en Coculina. Dirigirse, a Eleuterio García.

ANEMIA, inapetencia desarrollo en jóvenes, fuerza a madres se adquiere con "Hepafher" en cápsulas que proporciona vigor a convalecientes. Pida Farmacias.

BRONQUITIS, tos, catarros, vías respiratorias. Pectobronquil.

GASTA uno y produce cinco, en todo ganado en joven de pelo, lana que tome "Engorde Castellano Liras", especial y cerda, en aves aumenta postura.

SE SIRVE arena y se hacen toda clase de transportes. Avisos, teléfono n.º 2649.

GRANDES existencias de alpargatas de todas las clases. "El Riojano".

CORRESPONDENCIA deseo con Emilio Heras, condiscípulo mio Escuela Maristas, calle Madrid. José María Zugazaga, Málaga, 3. Madrid

GANE 30, 40, 50 diarias trabajo casero, máquinas punto extranjeras enseñanza agujas. Calzadas, 32, primero.

Velada recreativ[illegible]

Hoy, sábado, a las siete de la [illegible] tendrá lugar en el Colegio de [illegible] de María Inmaculada para el [illegible]cio Doméstico una velada recre[illegible] poniéndose en escena el emocio[illegible] drama titulado "El collar de p[illegible]

FOTO-ARTE
ARTISTICAS FOTOGRAFIAS COMUN[illegible]

Imp. del DIARIO [illegible]

M.E.C.D. 2017

Felicitación del Ayuntamiento al Caudillo con motivo de su reciente discurso

El proyecto definitivo para el Hospital de San Juan, será redactado por el arquitecto don Marcos Rico

Cincuenta mil pesetas de aportación municipal para la construcción de las viviendas ultrabaratas del grupo "Juan Yagüe"

Otros interesantes acuerdos adoptados en las sesiones que ayer celebraron la Permanente y Pleno municipales

Ayer tarde celebró sesión la Comisión Permanente municipal, bajo la presidencia del alcalde y con asistencia de los tenientes de alcalde señores López Monís, López Arroyo, Alvarez Vázquez y Rojas.

Orden del día

La Comisión quedó enterada de diversos expedientes, que, seguidamente, pasaron al Pleno.

En los demás asuntos se adoptaron entre otros, los siguientes acuerdos:

HACIENDA.—Adjudicar a don Gonzalo Santamaría Olalla el arriendo del servicio de sillas en el paseo del Espolón.

Enajenar una parcela de terreno, sobrante de vía pública, a don Francisco Garijo y expropiar a don Luis Calleja parte de su casa número 13 de la calle de la Moneda, para alineación de ésta.

OBRAS.—Autorizar la ejecución de diversas obras a don José Reguera, don Baltasar Martín, don Antonio Gaona, don Policarpo Basconcillos, don Santos Benito, don Benedicto Varona, don Manuel Aguilar, don Joaquín Pérez Conde, don Manuel Torralba, don Juan Camarero, don Manuel Nicuesa, don Guillermo Fruhbeck, doña Alicia Martínez, don Fabriciano Segovia, don Félix de la Peña, don Antonio Peña, doña Fernanda Arranz, don Calixto Bernabé, don Daniel Munguía, don Eutimio de Juana y don Heliodoro Arconada.

OBRAS PUBLICAS.—Autorizar a don Emiliano Reoyo y al secretario de la Junta de Protección de menores el aprovechamiento de hierbas y pastos en el Castillo, a don Ramón Les para extraer arena y a don Domingo del Palacio para derribar los edificios número 74 de la calle de Madrid.

SANIDAD.—Conceder propiedades en el Cementerio de San José a don Amadeo Villalaín Ortiz ,don Lorenzo Alonso, doña Josefa Villanueva y don Jorge García y autorizar a doña Teófila Martínez, doña Mercedes Casado, don Jesús Casas, don Víctor Andrés, don Aurelio Juez, don Juan Miranda y don Manuel Martínez para apertura de diversos establecimientos.

Fuera de convocatoria

Con carácter urgente se aprobó el proyecto de las obras de prolongación de alcantarillado en la calle de San Pedro y San Felices (antigua carretera de Ardos), trozo comprendido entre la terminación de la red y las casas del ex-polvorín de Santa Ana.

Se dió lectura de varios documentos de trámite, entre ellos un oficio del administrador del Hospital de San Juan dando cuenta de haberse recibido en dicho establecimiento un cordero donado por don Manuel Gil cabo de la Guerdia rural y 272 pesetas de una persona que oculta su nombre.

Se darán las gracias de oficio a los donantes.

Oficio del presidente de la Audiencia territorial trasladando la Orden del Ministerio de Justicia de fecha 30 del pasado aceptando el ofrecimiento que hizo de dicho edificio la Corporación municipal.

La Comisión quedó enterada.

Carta de don Víctor Villanueva, agradeciendo la felicitación que le envió el Ayuntamiento con motivo de su designación como procurador en Cortes.

Invitación de la Hermandad Sindical de labradores y ganaderos para que el Ayuntamiento asista a los solemnes actos que con motivo de la festividad de San Isidro Labrador se celebrarán mañana domingo en la Iglesia parroquial de San Julián, San Pedro y San Felices.

El Ayuntamiento estará a lo acordado.

NOTAS FINALES.—El Sr. Quintana dió cuenta de que entre los procuradores en Cortes que últimamente han sido nombrados figura el ilustre burgalés don Manuel Rodríguez, Tarduchi y propone se le felicite de oficio lo mismo que se ha hecho con los demás hijos de Burgos que ocupan idéntico cargo.

Sesión del Pleno

Seguidamente quedó reunido el Pleno municipal, en sesión extraordinaria, bajo la presidencia del alcalde señor Quintana.

A[illegible] los capitulares señores López Monís, López Arroyo, Alvarez Vázquez, Rojas, Arroyo, García Almendres, Angulo, Cantón, Martín Cortezón, Burgos y Nebreda.

Orden del día

Aprobar el fallo emitido por el jurado encargado de dictaminar en el concurso de anteproyectos para la construcción del nuevo Hospital de San Juan, y encargar al arquitecto burgalés don Marcos Rico, autor del estudio presentado bajo el lema "Sanitas", en su tercera solución, para que, sobre esta base y con algunas modificaciones, redacte el proyecto definitivo a que se ha de ajustar la construcción de dicho establecimiento benéfico y los servicios anejos.

En el resto de los dictámenes se adoptaron los siguientes acuerdos:

Aprobar la proposición presentada por la Alcaldía y, en su virtud, contribuir con la cantidad de 50.000 pesetas a las obras de construcción de viviendas ultrabaratas de la barriada "Juan Yagüe", cuya cantidad será destinada, principalmente, a la conducción de aguas y organizaciones primarias.

Aprobar con carácter definitivo el presupuesto extraordinario tramitado para la construcción de un grupo escolar en la calle de Salas,así como las condiciones en que se acepta el arriendo de la finca "El Parral", ya conocidas.

Otorgar a la "Industrial Castellana S. L." los beneficios de protección a industrias.

Aprobar el proyecto de viviendas protegidas para funcionarios municipales.

Ratificar el acuerdo de la Permanente obre realización de la clausura definitiva y monda total del Cementerio de San Pedro y San Felices.

Quedar enterado de la aprobación, con alguna variante, por el delegado de Hacienda, del presupuesto ordinario y ordenanzas de exacciones municipales para 1946.

FELICITACION AL CAUDILLO

La Alcaldía-presidencia dió cuenta del reciente discurso pronunciado por S. E. el jefe del Estado con motivo de la inauguración de la segunda etapa de las Cortes españolas y del entusiasmo que produjeron en el pueblo madrileño las palabras del Caudillo pronunciadas en tonos viriles y de gran verdad en defensa de la independencia y soberanía españolas, señalando los motivos por los cuales se trata de difamar a nuestra Patria en el exterior.

Propuso el Sr. Quintana — y así se acordó por unanimidad— cursar un telegrama al jefe de la Casa civil de S. E. el Jefe del Estado en el que, en nombre del pueblo de Burgos, se le felicite a la par que se le reitere la adhesión inquebrantable de la ciudad

Y seguidamente se levantó la sesión.

Hermandad provincial de Labradores y Ganaderos

ACTOS QUE SE CELEBRARAN MAÑANA CON MOTIVO DE LA FESTIVIDAD DE SAN ISIDRO

He aquí el programa de los actos que tendrán lugar mañana domingo y que fueron aplazados por la persistencia del temporal de lluvias:

A las ocho de la mañana, dianas y pasacalles, con disparo de cohetes, como anuncio de la fiesta.

A las nueve, y en las proximidades de la antigua Fábrica del Gas, (Barrio Gimeno), concentración de las carrozas, yuntas y jinetes engalanados que aspiren a los premios del programa especial para este concurso.

A las diez y media, recepción de autoridades y jerarquías en la parroquia y traslado del Santo en procesión al lugar donde ha de celebrarse la misa de campaña.

A las once, santa misa que celebrará don Felipe Abad, asesor eclesiástico de Sindicatos, con asistencia del M. I. Sr. D. Buenaventura Díez y Díez, secretario de Cámara, en representación del Excmo. Sr. Arzobispo de la Diócesis.

Panegírico del Santo a cargo del M. I. Sr. D. Honorato Carrasco.

Al Ofertorio de la misa, las Juventudes de la Sección Femenina y la Hermandad de la Ciudad y del Campo, vistiendo trajes típicos regionales, y cuantos devotos así lo deseen, harán la ofrenda de frutos y flores del país al Santo Labrador.

Después de la santa misa las mismas Juventudes de la Sección Femenina ejecutarán cantos y danzas del país.

A las doce, a continuación de la misa, se bendecirán los campos. Seguidamente desfilarán por delante de la tribuna de autoridades las carretas, yuntas y jinetes que se hayan presentado al concurso, y en dicho acto se les hará entrega de los premios obtenidos, y los del concurso de arada. Se hara también entrega de 50 pulverizadores, que la Cámara Oficial Agrícola regala a otras tantas Hermandades y Cooperativas de la provincia; y la Unión Territorial de Cooperativas del Campo abrirá en su Caja Rural Central, una cartilla de ahorro en favor de cada uno de los hijos de socios que nacieron el mismo día de San Isidro, iniciada con 100 pesetas, obsequio de dicha Unión.

Acto seguido se sorteará la magnífica yunta de bueyes, obsequio que la Hermandad hace a los agricultores de la provincia.

Terminados estos actos, se volverá en procesión a la parroquia, para el traslado del Santo a la iglesia.

A continuación, las carretas, yuntas y jinetes que acudieron al concurso, precedidos por la banda de música y la yunta de bueyes rifada, recorrerán las principales calles de la ciudad en orden de cabalgata, anunciando su paso con disparo de cohetes.

Por la tarde, romería en la pradera, a cargo de la Hermandad, y, una vez anochecido, se quemarán en gran profusión bombas y cohetes luminosos.

Comida íntima.—Los vocales de las distintas comisiones, así como cuantos socios o afiliados a la Hermandad deseen concurrir, se reunirán a las dos de la tarde en el Restaurante Auto-Estaciones.

Esta Hermandad invita a todos los agricultores y ganaderos, y público en general a la asistencia a estos actos. Así mismo esta Entidad Sindical comunica a los diversos Organismos que, en el caso de no haber recibido las invitaciones correspondientes, por omisión, se den por invitados.

La cabalgata de carretas jinetes y yuntas de labor partirá de la Calle del Barrio Gimeno, recorriendo las calles de Santa Dorotea, San Pedro y San Felices por Diego Polo, hasta la altura de la calle de San Isidro, regresando por ésta hasta dar frente al altar, en donde se celebrará la Santa Misa de Campaña.

LA EUROPA DE HOY

Por RANDOLPH CHURCHILL

La reacción francesa animará a toda Europa

Londres.—"La primera noticia buena desde el fin de la guerra". Este fué el comentario de muchas personas de mente liberal, cuando se enteraron del resultado del referéndum en torno al nuevo proyecto de Constitución francesa.

La decisión del pueblo francés es doblemente importante. En primer término, han repudiado una Constitución que, tarde o temprano, estaba abocada a crear un Gobierno totalitario de un sólo parido. En segundo lugar, los franceses han demostrado indirectamente, pero no menos decididamente, que no tienen intención de hacerse comunistas dejando que sus asuntos sean dirigidos desde Moscú en lugar de serlo desde París.

Estas dos decisiones son de gran importancia no sólo para Francia sino para el mundo entero. Serán apreciadas en toda Europa y, seguramente, ajercerán una influencia estabilizadora en otros países que todavía tiemblan al borde del abismo comunista.

La inclinación inmediata de la postguerra en Europa hacia el comunismo fué acentuada por la creencia de muchos de que Rusia era todopoderosa y que Inglaterra y los Estados Unidos no tenían mucho interés en Europa. En consecuencia, esimaban que era inútil cualquier forma de resistencia que se ofreciese a [illegible]nia comunista. Ahora los eu[illegible] la tira[illegible] que hay una esperanza ropeos ven [illegible] reconstruir la cirazonable de poder [illegible] salvilización europea. La decisión [illegible]ludable y robusta del pueblo francés animará a toda Esuropa y será un estímulo para que Inglaterra y Estados Unidos den más ayuda afectiva a aquellos países europeos que están aún preparados para defender la causa de la libertad.

No hay duda de que en los últimos meses ha prevalecido una tendencia lamentable en muchos círculos ingleses y americanos para el mirar a Europa como factor de importancia en la política mundial. Parecía como si Europa estuviese abocada a ser dominada desde dentro por el comunismo controlado por Moscú o absorbida totalmente por el Ejército rojo. Si Inglaterra y los Estados Unidos actúan sabiamente aprovecharán rápidamente la oportunidad que ahora se les presenta.

Quizás la Europa oriental se pierda para siempre, pero los 200 millones de personas que habitan Escandinavia, Dinamarca, Holanda, Bélgica, Francia, Portugal, España, Italia, Grecia y Suiza pueden ser salvados todavía para el mundo libre. Europa ha demostrado que está preparada para ayudarse a sí misma. Por lo tanto conviene a Inglaterra y a los Estados Unidos ayudar a Europa.

Por medio del sufragio, Francia ha restablecido su potencialidad como una gran nación. Indudablemente que este hecho será advertido particularmente en Italia, donde no puede dejar de influir favorablemente en las elecciones que se celebrarán allí a principios de Junio.

Desde luego es en Francia donde se notará el efecto más inmediato del referéndum. Las fuerzas anticomunistas han recobrado la confianza en sí mismas y parecen seguras de poder ganar más terreno en las próximas elecciones generales que elegirán la nueva Asamblea provisional. Todo indica que se redactará una Constitución más razonable encaminada a la protección de la libertad del individuo y no a la explotación de las oportunidades políticas de una minoría extranjera organizada.

Casi nadie predijo acertadamente el resultado del referéndum francés. Según mis noticias, el profeta más exacto fué el general Charles de Gaulle quien declaró en privado que estaba seguro de que la respuesta sería "Non". Unos días antes del referéndum dije desde París que los observadores políticos eran de la opinión unánime que la respuesta sería "Oui". ¡Estoy abochornado, pero estoy contento!.

(World copyright by United Feattures Syndicate. — Derechos exclusivos para su publicación en España, adquiridos por la Agencia EFE.—Prohibida la reproducción).

Información militar

IMPORTANTES DECRETOS

Madrid.—El "Diario Oficial del Ministerio del Ejército" publica un decreto en el que se dispone disfruten los derechos concedidos por los reales decretos de 16 de Septiembre 1892 y 28 de Mayo de 1894, los títulos de ingenieros expedidos por el ministerio del Ejército con arreglo a lo dispuesto en el artículo cuarto de la ley de 27 de Septiembre de 1940, a los oficiales que terminen sus estudios en la Escuela Politécnica del Ejército e ingresen en el cuerpo de ingenieros de armamento y construcción.

Otro por el que se modifican las instrucciones para el reclutamiento y formación de la oficialidad de complemento del ejército.

Otros por los que se concede la Gran Cruz de la Real y militar Orden de San Hermenegildo a los generales de brigada de Estado Mayor e Infantería, don Andrés Riveras de la la Portilla y don Francisco Rovira Truyols, respectivamente.

VISITAS AL CAPITAN GENERAL

Durante el día de ayer, S. E. el capitán General de la Región, teniente general Yagüe, recibió en su despacho oficial, a las siguientes personas:

Excmo. Sr. General Aguirre, jefe de Ingenieros del Cuerpo Ejército; coronel Sr. Oleza, jefe de la agrupación de Intendencia número 6; teniente coronel auditor Sr. Iñiguez de la Torre; comandante de Intendencia, Sr. Guerra; comandante Sr. Arrate, del Regimiento Infantería San Marcial número 7.; capitán de Caballería Sr. Coria; comisario de Policía Sr. Calvo; teniente del regimiento Artillería número 46, don Nicomedes Paez.

VISITAS AL GOBERNADOR MILITAR

Visitas realizadas durante el día de ayer a S. E. el Gobernador Militar:

Excmo. Sr. General de Brigada de Ingenieros, don Jesús Aguirre Ortiz de Zárate.

Coronel de Artillería don Enrique de Miguel Rodríguez.

Coronel de Infantería, don Francisco López Guerrero.

Comandante de Intendencia don Manuel Guerras Madrigal.

Comandante de Infantería don José Arrate Campomar; capitán de Caballería don Ramón de Ciria Ezcabarte.

Teniente de Artillería, don Nicomedes Sáez Casado.

Caja Nacional de Seguro de accidentes de trabajo

SEGURO DE SILICOSIS

En el Boletín Oficial del Estado del día 9 del corriente, se publica el texto refundido del reglamento del Seguro de enfermedad profesional denominado "Silicosis", por el que consideran obligatoriamente asegurados en la Sección de dicho Seguro, los productores que prestan servicio a las Empresas de dicho Seguro, los productores que prestan servicio a las Empresas de Industrias de minas de oro.

Industrias de minas de plomo.

Industrias de Minas de carbón en sus dos grupos.

1.º Hulla y antracita.

2.º Lignito.

Industrias cerámicas clasificadas en los cuatro grupos siguientes:

1.º Porcelana, gres porcelánico, loza fina o feldespática, azulejos e industrias en general que trabajen con pasta blanca o feldespática.

2.º Refractarios, gres y abrasivos.

3.º Alfarería vidriada ordinaria, loza mayólica, loza ordinaria, azulejería en barro común.

4.º Tejas, ladrillos, baldosas, etc. de arcilla común y alfarería ordinaria sin vidriar.

Se recuerda a todas las Empresas afectadas por referida reglamentación que no hubiesen solicitado la afiliación, la obligación que tienen de asegurarse danca, don Miguel García, Srs. Mén-Caja Nacional, otorgándose un plazo que finaliza el día 31 de Mayo actual.

Barrio de San Pedro y San Felices

Los días 18, 19 y 20 del corriente, se celebrarán animados bailes públicos.

FABRICA DE LUNAS
espejos todas las medidas
VIDRIERA BURGALESA
Tapas para muebles
Pida presupuestos para obras
San Juan, 44. Teléfono, 2233

CINE CALATRAVAS Hoy a las 5'30 8 y 11
«EL VALLE DEL SOL»
Luchas con los indios.— Aventuras — Guerras

LOS DEPORTES

La Gimnástica sale hoy para Sestao

SE ALINEARA AGUILAR

Hoy, a las tres de la tarde, sale del "Bar Arriaga" con dirección a Sestao, la expedición gimnástica que contenderá con el titular de aquella localidad el domingo, y no por la la tarde, SI NO POR LA MAÑANA.

Integran la expedición: Cabañas, Garcés, José Luis, Arcocha, Carmelo, Murillo, Botrán, Carro, Iriondo, Aguilar, Malón, Jandro y Basabe.

Como se ve, Aguilar se alineará en el equipo, pues la lesión ha desaparecido y se halla en forma. Que la suerte sea propicia a los expedicionarios.

Baloncesto

Optimismo ante el partido contra Soria

Mañana la pista de baloncesto del Club Ciclista Burgalés, será el escenario donde se ventilará, nada menos, que el paso a los octavos de final para el Campeonato Nacional de Grupos de Empresa.

Los muchachos de la Empresa Loste se encuentran optimistas ante este primer encuentro de la temporada, pues no en balde se han entrenado estos días concienzudamente, y de ello cabe esperar que el encuentro revestirá gala deportiva, pues se sabe de buenas lenguas que los de Soria no son tan blandos como su producto del país.

En el ambiente baloncestista reina una gran curiosidad por ver actuar al equipo vecino que por primera vez se presenta en esta competición Nacional.

El encuentro—como dijimos días pasados—comenzará a las cinco de la tarde, siendo la entrada gratuita.

Vuelta ciclista a España

La etapa Valencia-Cas[illegible] fué ganada por los holan[illegible]

Se corrió contra rel[illegible]

Costa sigue primero en la g[illegible]

Castellón de la Plana.—En la [illegible]cima etapa de la Vuelta Ciclista a [illegible]paña, Valencia-Castellón, corrida co[illegible]tra reloj el primer equipo que se pr[illegible]sentó en la meta del estadio Castali[illegible] fué el holandés, que lo hizo a la [illegible] 12,55 minutos, excepto Janssen, q[illegible] sufrió un pinchazo y llegó algo [illegible] trasado.

Segundo entró el equipo gal[illegible] tercero el portugues cuarto el pi[illegible] quinto el suizo y sexto equipo in[illegible]duales.

En la clasificación individual [illegible]ció Lambrichts, holandés, 1 h. 3[illegible] 17 s.

En la clasificación general des[illegible] de la décima etapa va primero [illegible]nuel Costa, Barcelona, en 54 h. 1[illegible] 44.—Cifra.

FOMBELLIDA VENCEDOR EN TORTOSA :-: :-: :-: :-: :-: ;-;

Tortosa.—La 11 etapa Castellón-[illegible]tosa la ganó Fombellida en tres h[illegible] 53 minutos, 43 segundos, seguid[illegible] Aguirrezabal, Lourenco, Palmer, [illegible] de Voorde, Martín, Jiménez, Costa, [illegible] Rebelo, Lambritch, Peterhans, O[illegible] Pereira, Hans, Font, Ruiz, Baschi[illegible] Pastor, Rodríguez, Sancho, Ma[illegible] Iansen, Rhun, Delio, Berrendero, [illegible]garica, Jimeno, Emilio Rodríguez, [illegible]tiérrez y Landa.

La clasificación general no ha[illegible] frido alteraciones en los primeros [illegible]tos.

¡JOYA GRATIS!
Como propaganda se le remitir[illegible] correo sortija PLATA forma sc[illegible] foto-esmalte. Envie fotografía [illegible]dida del dedo en titrita de pár[illegible]tudios Madrid. Apartado 1004[illegible]

PELOTA

Los partidos de m[illegible]

Mañana día 19, y a las on[illegible] mañana tendrán lugar en el [illegible] de la Residencia provincial, [illegible]tidos de pelota, correspondie[illegible] campeonato local.

Primer partido: Rafael Ma[illegible] - [illegible]lio Enrique San Miguel contra [illegible] Ortega David Plaza.

Segundo partido: Gil Echenique contra Días, Iruregui.

Tercer partido: Lasa - Iturbe contra Ansa Azpiazu.

Sección femenina

CAMPEONATOS PROVINCIALES DE GIMNASIA

En el Club Ciclista Burgalés (calle del General Mola), tendrán lugar el domingo a las doce del mediodía, los VII Campeonatos Provinciales de Gimnasia. En estos Campeonatos tomarán parte dos equipos de Flechas Azules y otros dos de Flechas, ambos de la capital, y un equipo de Pradoluengo, interpretando cada uno de ellos gimnasia educativa rítmica.

A los equipos campeones se les entregará una copa donada por la Sección Femenina.

Tiro al plato

Para mañana domingo, en el sitio de costumbre y horas siguientes, se seguirán las tiradas al plato, con arreglo a este orden:

A las tres y media, tirada de prueba hasta las cuatro y media.

A las cuatro y media, inscripción 5 pesetas, platos, 5.—2 ceros excluyen. Distancia 6 metros. Varios premios.

A continuación se celebrarán varias ruedas de común acuerdo con los tiradores.

NOTA.—En todas las tiradas habrá handicap que establecerá a juicio del jurado sin reclamación alguna por parte de los tiradores.

UNOS PENDIENTES
una sortija, un broche, una pulsera, le facilitarán su regalo y nosotros le facilitamos objetos de novedad que podrá admirar en nuestros escaparates
Vaquero
Almirante Bonifaz, 8
BURGOS

A CARDEÑAJIMENO
Aproveche esta oportunidad que la juventud le brinda.
En CARDEÑAJIMENO reirá.
En CARDEÑAJIMENO, todos los domingos animados bailes.
No deje de acudir y no lo confunda
CARDEÑAJIMENO

Herniados
Toda hernia debe contenerse para evitar desagradables consecuencias. Imposible es lograrlo con vulgares bragueros pero facilmente se consigue con el insuperable Super Opturador HERNIUS Automático, imperceptible elemento, único sin tirantes, peso, elásticos ni adicionales molestos que se lleva sin notarse. A medida, molde y prescripción facultativa. (S. C. S. 7978). VISITA En BURGOS "G. O. HERNIUS" atenderá en Burgos el día 22 del corriente, de 10 a 1, en el CONSULTORIO del Dr. GUTIERREZ MORAL, Santander, 3, 3.º, C., bajo su prescripción CASA CENTRAL: Gabinete Ortopédico "HERNIUS". Rambla Cataluña, 34, pral.--Barcelona. Montera, 30 pral.--Madrid

AVENIDA Hoy, a las 5,30, 7'45 y 11 un espectacular y grandioso ESTRENO
LA MEJOR PELICULA MUSICAL DEL AÑO
Con la música a otra parte
Con el popularísimo BINGS CROSBY y GLORIA JEAN

TEATRO PRINCIPAL - Compañía de Comedia de MARIANO ASQUERINO
Primera actriz: MARIA DEL CARMEN PRENDES. Hoy la comedia en tres actos de don José de Echegaray.
EL ESTIGMA

COLISEO HOY EXITO INDESCRIPTIBLE y CLAMORROSO DEL MAS EXTRAORDINARIO SUPERFILM DE ACCION
El gran secreto Primera jornada de
El rey de la policía montada
Una vibrante y espectacular epopeya moderna, basada en un tema de actualidad, con las más impresionantes luchas, intrigas y aventuras QUE JAMAS SE HAN VISTO

GRAN TEATRO
A las 5,30, 8 y 11. El mayor éxito de la temporada
«MISION BLANCA»
La película subrayada con ovaciones en todas las sesiones que se ha proyectado.

CORDON RIGUROSO ESTRENO
¡QUE TIEMPOS AQUELLOS!
Magistral interpretación de Joaquín Pardave

NEUMATICOS
PETICIONES DE NUEVAS MEDIDAS
Además de las vigentes hasta ahora, de turismo y las de camión de
30 x 5
32 x 6
y similares
a partir del próximo día 20, pueden hacerse también de las de
34 x 7
8,25 x 20
40 x 8
y similares
FORMULE SU PETICION INMEDIATAMENTE POR MEDIACION DE
IGNACIO PALACIOS, S. A.
Concesionarios oficiales de FIRESTONE HISPANIA

LABRADORES
Hilo para agavillar (sustitutivo) coser bocas de sacos y repasar. Cordelería Iglesias, Gregorio Balparda, 34. Teléfono 18-3-94. Bilbao.

M.E.C.D. 2017

Diario de Burgos

Inglaterra

protesta ante el Gobierno de Varsovia

Por los insultos dirigidos por el Gabinete a la UNRRA

Londres.—El Gobierno británico ha protestado oficialmente cerca del Gobierno de Varsovia por un discurso pronunciado por el vicepresidente de éste. Waldimlaw Gomulka en el que acusó a la UNRRA de utilizar los alimentos en Europa con fines políticos, según ha declarado a los periodistas el portavoz del Foreign Office. La protesta británica califica tales manifestaciones como de "particularmente ofensivas e inconvenientes".

El portavoz agregó que el discurso de Gomulka subraya que los víveres de la UNRRA habían sido utilizados para influir en las elecciones en Grecia y en Italia y que la citada organización es hostil a la "democracia" polaca.

Dijo después el portavoz que Polonia ocupa actualmente el tercer lugar entre las naciones europeas que reciben suministros de la UNRRA y que 17.000 de las 200.000 toneladas de grano destinadas por aquélla a los países hambrientos han sido enviadas directamente a los polacos, a pesar de estar destinadas a Inglaterra. La nota británica hace constar que si los esfuerzos ingleses en favor de Polonia son recibidos de esa forma, el Gobierno de Su Majestad británica sabrá considerar en el futuro que la ayuda inglesa debe reservarse para aquellos que saben apreciarla.

Anunció por último el portavoz que el director general de la UNRRA, La Guardia, ha enviado una protesta en nombre de dicha organización.—Efe.

Monseñor Caro recibe el capelo y birrete cardenalicios de manos del Santo Padre

[...] Monseñor [...]

BYRNES, BEVIN Y MOLOTOV HAN SALIDO YA DE PARIS

El ministro de Asuntos Exteriores australiano dice que los acuerdos de la Conferencia de la paz deben adoptarse por votación y sin derecho a veto

París.—Después de la reunión de ayer de los cuatro ministros de Asuntos Exteriores, Bevin, Byrnes y Bidault, se reunieron durante cuarenta y cinco minutos para tratar del abastecimiento de carbón a Francia. Bevin dió a Bidault la seguridad de que el empleo del carbón del Ruhr será nuevamente examinado a la vista de los argumentos expuestos por el ministro francés de Asuntos Exteriores, durante la conversación mantenida por los tres.—Efe

MOLOTOV SALE HACIA MOSCU

París.—El ministro soviético de Relaciones Exteriores Molotov ha salido esta mañana del aeropuerto de La Bourget en dirección a Moscú.—Efe

LA DELEGACION NORTEAMERICANA ABANDONA PARIS

París.—El secretario de Estado norteamericano, James F. Byrnes y el resto de la delegación de los Estados Unidos, han salido del aeródromo de Orly a las once y tres minutos de la mañana, en un avión de transporte del ejército con rumbo a los Estados Unidos.—Efe

Y LA INGLESA... :-: :-: :-:

París.—El ministro británico de Relaciones Exteriores, Ernest Bevin, ha salido del aeródromo de Le Bourget a las diez y cincuenta y tres minutos de esta mañana en dirección a Londres

EL MINISTRO AUSTRALIANO ENTIENDE QUE LAS DECISIONES DE LA CONFERE[...] CIA DE LA PAZ DEBEN [...] MARSE POR MAYO[...]N TO- VOTOS :-: :-: [...]ORIA DE [...] :-: :-: ;-; ;-;

París.— E[l] ministro de Asuntos Exteriores de Australia, Evatt, ha encarecido en una conferencia de Prensa, que las decisiones de la Conferencia de la paz europea se tomen por [m]ayoría de votos, sin derecho alguno [d]e veto.

La finalidad real de la Conferencia [s]ólo puede lograrse, dijo, en caso de [q]ue cualquiera de las veintiuna naciones representadas en ella, tenga libertad para presentar enmiendas, y de que cualquiera de las cuatro grandes potencias pueda libremente apoyar las enmiendas u oponerse a ellas.

MOLOTOV HA LLEGADO A MOSCU :-: :-: :-: :-: :-: ;-;

Londres.— Radio Moscú anuncia que Molotov ha llegado a la capital soviética, de regreso de la Conferencia de ministros de Asuntos Exteriores, celebrada en París.—Efe.

El clero de Trieste tiene que llevar a la censura sus sermones

Se actúa en contra de la conciencia cristiana

Trieste.—El clero de Trieste tiene que someter a la censura el texto de sus sermones, según una pastoral del obispo de Trieste, doctor Antonio Santin, y el arzobispo de Gorizia, señor Margotti. Agregan que los tribunales cambian a su antojo las leyes matrimoniales, actuando en contra de la conciencia cristiana.

[...] Efe.

ATTLEE, conforme con la propuesta americana para efectuar el desarme alemán

Considera tal oferta como la contribución más firme hecha para resolver la cuestión germana

Londres.—Respondiendo a una pregunta del diputado laborista Foots acerca de la actitud del Gobierno británico hacia la propuesta norteamericana de un tratado de veinticinco años para asegurar el desarme de Alemania, el primer ministro, Attlee, ha manifestado que el Gobierno británico considera dicha propuesta, a la que acoge sinceramente, como la contribución más importante que se haya podido hacer a la solución de la cuestión alemana.—Efe.

CONFERENCIA ENTRE BYRNES Y EVATT :—: :—: :—:

París.—En la conferencia celebrada anoche entre el ministro australiano de Asuntos Exteriores, doctor Herbert Evatt y el secretario de Estado norteamericano, James F. Byrnes se cree que han tratado dete[...] asunto relativo al em[...]nidamente el Pacífico [...]pleo de bases del [...] en la misma forma que se utilizaron durante la guerra en beneficio de todos. El portavoz australiano ha manifestado que "Australia no intenta poner en forma alguna valla alrededor de su territorio y está dispuesta a permitir el uso de sus bases por los Estados Unidos, pero no está dispuesta a ceder parte alguna de su territorio ni para una mera administración ni que pase a propiedad de otra nación.—Efe.

HACIA LA LIBERTAD DE INFORMACION Y PRENSA EN TODO EL MUNDO :—: :—:

Nueva York.—El comité de derechos del hombre de las Naciones Unidas, ha recomendado la creación de una subcomisión encargada de reglamentar y garantizar la libertad de información y prensa en todo el mundo. El comité se ha opuesto a la objeción formulada por el delegado ruso. Alexander Borisov al sistema de enviar a la subcomisión que se trata de crear todos los documentos recibidos y relacionados con este asunto sin consideración a la fuente de origen.—Efe.

Cada día una cosa curiosa

Apuñala a su esposa porque la sorprendió registrándole los bolsillos del pantalón

PERO ESTA, DESDE EL HOSPITAL, RUEGA QUE SE LE PONGA EN LIBERTAD Y PROMETE NO "BUSCAR MAS"

San Francisco.--En Oregón, ha sido encarcelado un individuo que produjo a su esposa una herida en el cuello con un cuchillo, al sorprenderla registrando los bolsillos de su pantalón. A las 24 horas de ser detenido, la policía ha recibido un mensaje de la esposa desde el hospital, suplicando que su cónyuge sea puesto en libertad. "Le quiero mucho --decía en la carta-- y prometo,además, no registrarle otra vez en los bolsillos".--Efe.

Disposiciones oficiales

Establecimiento de los gravámenes para primar artículos de primera necesidad

Normas para poner en vigor el decreto de 15 de Abril

Madrid.—El "Boletín Oficial del Estado" publica, entre otros, el siguiente decreto:

Se dictan normas para ejecución del decreto de 15 de Abril últi[mo ...] tableciendo determinados [...]me, es- para primar artícul[os ...] gravámenes [...]cesidad. Los hote[...] de primera [...] de las clase[s ...]eles y restaurantes [...] clases primera y de lujo. percibirán el recargo del veinte por ciento sobre el importe de las minutas especiales de almuerzos y comidas, incrementando en el veinte por ciento que se establece en virtud del citado decreto de 15 de Abril último, el tanto por ciento con que se hallan gravadas actualmente estas consumiciones por el epígrafe 19 de las tarifas del reglamento del impuesto de consumos de lujo, hoy arbitrio municipal, y en los demás hoteles y restaurantes, gravando el importe de la factura o nota de la consumición, incluídos extras, bebidas y recargo del servicio, con el veinte por ciento que se establece.

El recargo del diez por ciento sobre el importe de las minutas corrientes que se sirvan en los hoteles y restaurantes de todas clases, se percibirá en los casos en que el almuerzo y comida formen parte de la pensión completa, estimándose estas consumiciones en el cincuenta por ciento del precio total de la pensión, aplicándose el recargo sobre la base resultante, que equivale al cinco por ciento del precio íntegro de la pensión, excepción hecha de los extras y bebidas que tributarán íntegramente el diez por ciento, y en los demás casos, el recargo del diez por ciento, se aplicará al importe total de la factura con inclusión, como en el caso anterior, de bebidas, extras y precio del servicio. Igualmente se gravarán las comidas servidas en pensiones y establecimientos análogos a personas no residentes en los mismos, quedando excluídos los almuerzos y comidas servidos en las pensiones, casas de huéspedes y establecimientos similares a los residentes fijos en los mismos.

Los establecimientos clasificados en las categorías tercera y cuarta y casinos de segunda clase, al gravamen del veinte por ciento fijado por consumos de lujo, para los cafes, bares, etc. se aumentará el diez por ciento, y para los demás establecimientos de esta clase, excepción hecha de las confiterías incluídas en la norma cuarta. Sobre el actual recargo del veinte por ciento, se aumentará el veinte por ciento fijado en el decreto de 15 de Abril último. Sobre el importe de las compras o consumiciones [...] los de pastelería, con[...]s de artícu[...] ría, el recar[...]itería o bolle[...]rgo será del veinte por ciento. El gravamen del quince por ciento sobre los precios en el mercado al por mayor de mariscos y pescados de lujo, como angulas, bogavantes, calamares, cigalas, gambas, langosta, langostinos, lenguado, lubina, ostras, percebes, salmón y salmonete, se liquidará en las lonjas o establecimientos en el momento de su contratación, sobre el precio de venta al mayorista, considerando que se grave de nuevo en los casos de consumo por hoteles, restaurantes, etc. Ese recargo no podrá exceder en ningún caso de diez pesetas el kilogramo.

El recargo sobre el importe de las localidades de los espectáculos públicos será del diez por ciento sobre el treinta por ciento que se hallan gravados actualmente, percibiéndose el cuarenta por ciento resultante de la acumulación de ambos gravámenes. En los cabarets, salones de baile y similares, gravados ahora con el cincuenta por ciento, se aumentará el diez, percibiéndose en su consecuencia, el sesenta por ciento sobre la entrada. Las consumiciones, se gravarán en la forma establecida anteriormente. En corridas de toros, carreras de caballos, espectáculos deportivos y demás no enumerados, se percibirá, además del gravamen establecido actualmente, el diez por ciento. Quedan exceptuadas de gravamen las representaciones teatrales y los espectáculos musicales.

Un «record»

Durante cada treinta horas se cometió un homicidio en Nueva York en 1945

Nueva York.—Arthur Wallander, director general de la policía municipal, ha declarado que durante el año 1945 el número de homicidios alcanzó un promedio de una persona cada treinta horas—Efe.

TRABAJADORES A DOMICILIO
Vosotros también teneis derecho a percibir el SUBSIDIO FAMILIAR para ayudar en el sostenimiento de vuestros hijos. Informáos de vuestros derechos en las Delegaciones del Instituto Nacional de Previsión.

Se anuncian modificaciones en la Constitución de Ceylán

Representan la mayor aproximación al estatuto de dominio lograda por ninguna colonia de la Corona inglesa

Londres.—El secretario de Colonias, Georges Hall, ha anunciado en los Comunes modificaciones de la Constitución de Ceylán que representan la mayor aproximación al estatuto de dominio lograda hasta ahora por ninguna colonia de la corona inglesa.

El actual Consejo de Estado cingalés será sustituído—explicó—por un poder legislativo integrado por el Rey, representado por un gobernador, y por dos Cámaras que llevarán respectivamente los nombres de Senado y de Cámara de representantes. El Parlamento tendrá plenos poderes para legislar para la paz, el orden y el buen gobierno de la isla, pero no para establecer diferencias en contra de comunidad o religión algunas o para interferir las creencias o las constituciones de ninguna agrupación religiosa sin asenso de esta. Un Gabinete de ministros, uno de los cuales será el jefe del Gobierno, tendrá a su cargo la dirección general y el control de la gobernación de la isla, siendo colectivamente responsable ante el Parlamento cingalés; ciertas leyes, en corto número y relativas a la defensa, a Asuntos Exteriores y a aquellas materias en que se haya suscitado gran oposición por parte de alguna comunidad racial o religiosa, o que impliquen, a juicio del gobernador, opresión o injusticia en detrimento de tales comunidades, deberán ser objeto del asenso del monarca. El Gobierno británico se reserva el derecho de legislar en materia de defensa y relaciones exteriores, así como el de enmendar y revocar la Constitución. Esta ha sido aceptada por el Consejo de Estado cingalés por 51 votos contra 3, y no se diferencia de la de un dominio que en que Ceylán no tiene derecho a separarse del imperio.

El Gobierno británico—dijo Kall—espera que el pueblo de Ceylán se haga merecedor en plazo relativamente corto de alcanzar el estatuto de dominio.—Efe.

Polonia no ha recobrado la libertad por la que luchó

Declaraciones del general Bor, ante más de 200.000 polacos que residen en Estados Unidos

Nueva York.—La colonia polaca en Norteamérica ha dispensado una calurosa acogida al general Bor, jefe supremo de las fuerzas armadas polacas de accidente. El general Bor llegó a los Estados Unidos atendiendo a la invitación del Congreso polaco, organización que representa a seis millones de americanos originarios de Polonia. Durante el tiempo de su estancia en los Estados Unidos han sido asignados para su acompañamiento dos oficiales superiores.

La Prensa americana da cuenta de las grandes festividades organizadas en Chicago, y dice que durante el mitín celebrado en Humbolt Park asistieron unas 200.000 personas. El general Bor pronunció un discurso, en el cual, entre otras cosas, declaró que "Polonia no recobró su libertad. América sigue siendo la esperanza de Polonia y de Europa, y ojalá, fiel a sus principios, salga en defensa de la libertad de las naciones que han luchado por ella.

"La traición de la Rusia soviética durante el levantamiento de Varsovia fué solo el anticipo de otra traición mucho más abominable. Polonia, a la que se privó de la mitad de sus territorios, y a la que se impuso el Gobierno integrado por agentes comunistas, no es Polonia. Lo sabemos y sabemos también que hemos de recompensar y reparar ese daño si verdaderamente deseamos que la paz reine en el mundo".

Otro de los oradores que tomaron parte en este acto afirmó que "América sabe que no le es permitido descansar hasta que la nación polaca no tenga derecho y posibilidad de expresar, en elecciones libres, a quién desea ver al timón de su estado. No dejaremos de trabajar para ello".

Finalmente, el presidente del Congreso polaco, Rozmarek, dijo: "La Polonia americana rechaza a los hombres que sirven al Gobierno de Varsovia, como rechazó a Lange. La presencia del general Bor entre nosotros es el símbolo de nuestra actitud".

El general Bor, después de este acto, se ha dirigido a visitar la importante base militar norteamericana de Fort Sheridan.—Efe.

Truman considera inoportuna la prórroga de la ley del servicio militar obligatorio

«La he firmado a disgusto» -aseguró

Washington.—Comentando la prórroga de la ley del servicio militar obligatorio, el presidente Truman ha manifestado que la considera inoportuna. "La he firmado a disgusto —dijo— porque creo que sin ella sería peor la situación. Por lo menos, esta prórroga —añadió— tiene la virtud de conservar intacto el sistema de servicio obligatorio y de asegurar de momento los derechos de los excombatientes". Confío que antes del primero de Julio en que vence la prórroga acordada el Congreso acordará la nueva prórroga de un año en forma que llene las necesidades del país".—Efe

DECLARACIONES DE TRUMAN

Washington.—En una entrevista concedida a los corresponsales de la Prensa norteamericana, el presidente Truman ha hecho varias manifestaciones abarcando diversos aspectos de la vida política, económica y social del país y entre otras cosas declaró que el problema planteado por los ferroviarios estaba seguro de que podría resolverse antes del sábado y en caso contrario, reiteró su intención de llegar a la incautación antes de que se produzca el paro.

Manifestó también que ya ha enviado al Congreso un amplio programa para reorganización gubernamental, siendo una de las recomendaciones más importantes la de dar carácter permanente al organismo de seguridad federal.

Por último, Truman manifestó a los periodistas que la primera reunión de la comisión de energía atómica se realizará en Nueva York el día 14 de Junio; que el secretario de Estado norteamericano, James F. Byrnes hará una declaración al regresar de París sobre la fracasada conferencia celebrada recientemente por los cuatro ministros de Asuntos Exteriores en la capital de Francia; que el general Marshall no ha fracasado en su misión en China, pero que deberá permanecer allí mientras sea necesario y que no tiene intención de nombrar a Edwin W. Pauley substituto del general Marshall para desempeñar el cargo de éste como embajador en China.—Efe

LAS NOVIAS EXTRANJERAS PODRAN LLEGAR A EE. UU. PARA CASARSE :—: :—: :—:

Washington.—Ha sido aprobado por el departamento de inmigración el presupuesto que permitirá a las novias de los soldados norteamericanos en ultramar que vengan a contraer matrimonio con sus prometidos excombatientes. La medida será aplicada también a las mujeres norteamericanas del servicio auxiliar que hayan entablado relaciones amorosas con extranjeros, los cuales no pudieron obtener el visado. Estas disposiciones están pendientes de aprobación en el Senado.—Efe

Gandhi acepta la propuesta británica de un Gobierno provisional para la India

(Viene de primera página)

reunido durante tres horas y media para deliberar acerca del libro blanco para la India sobre el nuevo Gobierno y constitución indias.

DECLARACIONES DE LAWRENCE

Nueva Delhi.— El secretario de Estado británco para la India, lord Petkick Lawrence, ha declarado a los periodistas que si la constitución que adoptase este país fuese de completa independencia, fuera del Commowealth británico, inmediatamente serían retiradas de él las tropas británicas, a menos que se llegase a algún acuerdo en contrario. La evacuación o permanencia de las tropas británicas quedará, por tanto —dijo— completamente en manos de los indios; pero, naturalmente, añadió, no han de irse hasta que exista aquella constitución.

Preguntado si la evacuación no se verificaría en caso de pedirla, como paso prelimiar, el organismo constituyente, Petkick Lawrence contestó que no ya que alguien ha de tener la responsabilidad del mantenimiento de la ley y del orden, sin perjuicio de que Gran Bretaña esté deseosa de trasladar esa responsabilidad lo antes posible a un Gobierno indio "completamente constituído", que no existe por ahora.—Efe.

EL PARTIDO DEL CONGRESO ACEPTA LA PROPOSICION INGLESA :—: :—: :—: :—:

Nueva Delhi—En los círculos políticos bien informados se afirma hoy que la comisión permanente del partido del Congreso indio ha decidido apoyar las proposiciones británicas referentes a dicho país.

Se cree que el mencionado partido se propone atenerse a la recomendación hecha por el virrey Wawell, en el sentido de que los dirigentes indios más capacitados cooperen a la formación del Gobierno provisional".

Se afirma también que Ghandi ha manifestado ante la comisión directiva del partido que si se le hubiera nombrado a él árbitro entre las facciones políticas de la India no hubiera aspirado a formular una decisión más acertada que la contenida en la proposición hecha por la misión del Gobierno británico.—Efe.

Botadura de dos nuevos barcos fruteros españoles

En los astilleros valencianos

Valencia.—Dos nuevos barcos fruteros, el "Puerto de Castellón" y el "Puerto de Alicante", han sido botados en estos astilleros. Son de 331 toneladas, casco de madera y propulsión a motor y vela. Pueden hacer ocho millas de media. Las instalaciones en bodegas y entrepuentes son modernísimas.

Estos barcos forman parte de una serie de diez que llevarán nombres de puertos del Mediterráneo. Ya hay dos en servicio, el "Puerto de Valencia" y el "Puerto de Gandía"; y han sido adquiridos otros de características similares para este transporte.—

[...] proyecta la celebración [de]l homenaje nacional a [B]enavente para el día 12 de Junio

Madrid. — En el Círculo de Bellas Artes se ha reunido la comisión de homenaje a don Jacinto Benavente. Adoptó en principio los siguientes acuerdos:

Proponer que el Ayuntamiento inicie una suscripción nacional para levantar un monumento al ilustre dramaturgo, digno de su personalidad y de Madrid; que el homenaje nacional se celebre el 12 de Junio próximo, representándose sus obras en todos los teatros de España; que en dicho día se le condecore en el Ayuntamiento madrileño con la Medalla de Oro de la ciudad y que se celebren en la misma fecha, una velada teatral en el Círculo de Bellas Artes y una recepción, y que las escuelas de niños se sumen al homenaje dedicando los maestros quince minutos para glosar ante los pequeños la obra de don Jacinto Benavente. En sucesivas reuniones se puntualizarán más estos acuerdos.—Cifra.

[...] y cine

PANTALLA LOCAL

Avenida

HOY, ESTRENO DE LA MEJOR PELICULA MUSICAL

Muchas han sido las películas que de ambiente musical hemos visto últimamente, pero ninguna, según afirman los periódicos neoyorkinos, tan buena como "Con la música a otra parte".

Para que esta película adquiera el significado de la mejor en su género, los productores americanos, han escogido la pareja cinematográfica más simpática y agradable de Hollywood, Bing Crosby y Gloria Jean. El primero, por ser el cantante de radio más cotizado de América, y que como actor cinematográfico, está considerado como uno de los más completos, por sus interpretaciones siempre justas y acertadas. Desde el joven, formalito y simpático sacerdote de "Siguiendo mi camino", al alegre e intrascendental, aunque un poco ridículo de la serie de "Ruta de Marruecos", Singapur", etc. y ella la chatita juguetona, que por su gran simpatía, logró desde su aparición en la pantalla, captarse plenamente a todos los aficionados al séptimo arte.

En una palabra, que esta formidable pareja, magníficamente acompañada de un gran reparto, en que sobresale el nombre de El Bendrel, gran cómico de otros tiempos, una buena [m]úsica, bellas canciones y gran can[ti]dad de ocurrencias graciosas, harán [...] el Cine Avenida, cuente por llenos [...]s los días que dure la proyec[...] de esta agradable película, que [...] y con caracteres de gran acon[...]niento estrena en su sala.

[...] primeros [...] folk-lórico, han seguido otros de carácter histórico, sentimentales, musicales, cinecomedias... Al último género citado pertenece la película ayer estrenada en el Cordón.

"¡Qué tiempos aquéllos!", es una sátira contra épocas idas. Una caricatura de los "tiempos del polisón"... Todos los personajes y situaciones del film--algunos muy bien logrados--están creados con el único y exclusivo objeto de ridiculizar aquélla época de la Historia. El argumento de la película está fundamentado en unas peripecias amorosas y cómicas, para llegar a un final un tanto folletinesco que lleva a todos los espíritus de los personajes paz y amor. En fin; que el enredo creado tiene un desenlace feliz. "¡Qué tiempos aquéllos!", sin constituir una producción de mucho empaque, podemos calificarla como una agradable comedia, con escenas de gran comicidad y verdadera gracia.

El reparto ha sido escogido entre lo mejor que puede ofrecer la cinematografía azteca: el veterano Joaquín y la gentil Mapy Cortés, encabezan Pardabé, el galán Arturo de Córdoba el mismo.

LA BOLSA

Cotizaciones

Madrid.—Fondos Públicos. Interior 99 y 95. Amortizable, 4 por 100, 107. 3 por 100, 100,50 y 101. Cédulas Hipotecarias, 4 por 100, 101. exentas, 110,50. Crédito local interprovincial, 102,25. id. lotes, 102,50.

Acciones.—Banco España, 475. Exterior, 230. Hipotecario, 394. Central, 287. Español de Crédito, 413. Hispano Americano, 398. Previsores, 320. Cooperativa Electra, 314. H. Española, 395. Duero, ordinarias, 294. Mengemor 258. Sevillana, 265. Eléctrica Madrileña, 138. Metro, 387. Tranvías de Madrid, 128. Ebro, 338. Altos Hornos, 196. Petróleos, 299. Explosivos, 384. Papeleras Reunidas, 150. Resinera, 300.

Obligaciones.—Chade 6 por 100, 124. Alberches, 101. Duero 5 por 100, 106. Eléctrica Madrileña, 100,25. Telefónicas, 106.—Cifra

—o—

Bilbao.—Fondos Públicos.—Interior 1930, 92,50. Amortizable, 3 por 100. 106,10. Tesoros 3 por 100, 1944, 102,50 Crédito local, 102,50. Hipotecario, a. 100.

Obligaciones.—Robla, 4 por 100, 99. Santander, 81. Duero, 606,50. Hornos, 103,50.

Acciones.—Banco de Bilbao, 508. Central, 281. Guindos, 403. Previsores 315. Vizcaya, a, 505. Metro Madrid, 383. Robla, 935. Santander preferentes, 565. Electra Madrid, 318. Viesgo, 312. Reunidas de Zaragoza, 318. Duero, 292. id. 5 por 100, 286. id. 4 por 100, 273. Chades, 870. Mengemor, 259. Unión Eléctrica Madrileña, 138,50. Rif, 313. Aznar, 2.340. id. especiales, 280. Bilbaína, 355. Vascongada, 970. Altos Hornos, 194. Basconia, 410. Felguera, 252. Ebro 337. Azucarera, 145,50. Papelera, 383. Explosivos, 383 Resinera, 303. Petróleos, 299.

BANCO MERCANTIL
Banca :—: Bolsa :—: Cambio
Caja de Ahorros
Espolón, 16 :—: Burgos

Más penicilina para España

Lisboa. — Han sido transportados a Madrid, por vía aérea, noventa kilos más de penicilina, procedentes de los Estados Unidos. En el mismo avión salieron para el Marruecos español, 100 kilos del mismo medicamento.—Efe.

WASHINGTON.--El Departamento de Estado ha anunciado que el presidente electo últimamente en Colombia, Ospina Pérez, ha sido invitado a visitar Washington por el Gobierno de los Estados Unidos, esperándose su llegada el día cinco de Junio.--Efe.

M.E.C.D. 2017