Diario de Burgos

ÚLTIMOS TELEGRAMAS Y NOTICIAS DE LA TARDE

Año XXXV. Núm. 10.409.—Burgos / Imprenta, Redacción y Administración: Vitoria, 16, bajo. Teléfono 165 / Miércoles 13 de Mayo de 1925

El asunto del Crédito de la Unión Minera

Los momentos actuales

Resuelta ya la renovación del Concierto económico de las provincias vascongadas, ha quedado la fijación de los cupos, que es el caballo de batalla, en manos de los técnicos de Hacienda por una parte, y de las Diputaciones por otra.

Algo desigual se nos antoja la lucha; los primeros confesaron que no estaban preparados, pues contaban con el tiempo que le queda de vigencia al actual Concierto, o sea hasta finés de 1926, mientras que los vascos tienen el terreno preparado desde hace tiempo.

Sin embargo, aquéllos han de defender con firmeza los intereses del Estado y no se dejarán seducir por habilidades estadísticas.

Plazo perentorio tienen esas comisiones para su difícil labor; el juez señor Navarro, obligado por la Ley, ha concedido 15 días para que se cubra el déficit del Crédito de la Unión Minera, y si ésto no se hiciera, declararía definitiva la insolvencia y las consecuencias serían análogas a las de la quiebra; la liquidación se haría judicialmente, lo que para los acreedores traería resultados desastrosos.

El señor Navarro ha demostrado que tiene grandísimo interés por que no llegue ese caso y ha de evitarlo todo lo posible, pero todo tiene su límite y si no se llegase a un acuerdo en la fijación de los cupos o éste se retrase en demasía a pesar de todas sus buenas intenciones, no tendría más remedio que cumplir los preceptos legales.

Por el contrario, si el acuerdo se efectuase pronto, la Diputación de Vizcaya cumpliría lo prometido por su presidente y este desdichado asunto tendría la solución favorable que conocen nuestros lectores.

Esta es la situación actual, de la que en breves días se ha de salir forzosamente.

Y aún hay periódicos vascos que insisten en desligar la renovación del Concierto y el Crédito de la Unión Minera ..

La renovación del Concierto

Se ha celebrado la primera entrevista de los técnicos de las Diputaciones vascas con los de Hacienda. A las cinco y media de la tarde acudieron a este departamento los delegados de las tres Diputaciones que fueron recibidos inmediatamente por el subsecretario, señor Corral, que les presentó a los técnicos del ministerio de Hacienda designados para llevar las negociaciones sobre el Concierto. Dichos técnicos de Hacienda son los señores Becerril, Navarrorreverter, Mármol, Flores de Lemus y Cervera, todos ellos altos funcionarios del ministerio, pertenecientes a las distintas Direcciones generales del mismo.

Iniciaron los representantes vascongados la entrevista diciendo que causas ajenas a su voluntad, obligaban a negociar la renovación de los cupos del Concierto Económico con antelación a la fecha prudencial de terminación de su vigencia, pero que, sin embargo, estaban dispuestos a mostrar cuantos elementos de juicio se creyeran indispensables en las deliberaciones. Algunos técnicos de Hacienda hicieron manifestaciones concretas de que se proponían haber realizado una labor más depuradora, si hubieran contado con el factor tiempo y que, a la terminación del actual Concierto Económico hubieran llegado, no ya a conocer la verdadera unidad contributiva de las Provincias Vascongadas, sino hasta la minuciosidad del detalle de lo que paga cada contribuyente.

Se habló en términos generales, por parte de los técnicos de Hacienda, de lo que, según sus datos y antecedentes, resultaba como cifra global de lo que recaudaban las Diputaciones vascas, cifra que asciende, según sus cálculos a una cantidad que puede establecerse en un sextuplo de la cifra fijada en el último Concierto.

La reunión de ayer fué una primera conferencia de tanteo y en los días sucesivos se irá aclarando el horizonte. Es de suponer, además, que, cuando se celebren las entrevistas a las que asistirán el subsecretario de Hacienda y los presidentes de las Diputaciones, se acerquen los criterios, hoy tan opuestos y dispares.

DOCTOR C. URRACA
OCULISTA
Consulta de once á dos.—Gratis á los pobres
Laín Calvo, 12, principal

DOCTOR URRUTIA DEL VAL
OCULISTA
Consulta: de diez á doce y de cuatro á seis
Gratis á los pobres
Duque de la Victoria, número 1.º
(antes plaza del Arzobispo)

MEDICO Y DENTISTA
MARDONES
DIPLOMADO EN NEW-YORK
Especialista en enfermedades de la boca
RAYOS X
Plaza de Prim, 23, pral

Ayuntamiento

Sesión de hoy

Hoy, a la una menos cinco minutos de la tarde, se abrió la sesión de la Comisión Permanente bajo la presidencia del señor Ordoño.

Se aprueba el acta de la anterior.

Orden del día

Dictámenes

Abastos.—En la cuenta que rinde el conserje del Mercado Cubierto de las cantidades recaudadas en el mismo durante el pasado mes de Abril.—Importa 2.892 pesetas.—Aprobada.

En la instancia de D. José Villaplana, solicitando permiso para abrir un establecimiento dedicado a la fabricación y venta de cremas heladas en la planta baja de la casa número 20 de la calle de San Pablo.—Concedido.

En la de D. José Nogal, para abrir un establecimiento destinado a bar, en la planta baja de la casa número 70 de la calle de San Juan.—Concedido.

Ferrocarriles.—En la carta del señor alcalde de Calatayud, sobre que se incluya la línea Calatayud Puebla de Hijar, en el plan ferroviario.—El Ayuntamiento se muestra de completo acuerdo con la Comisión de Iniciativas Ferroviarias.

En la del señor alcalde de León, interesando el apoyo de este Excmo. Ayuntamiento a la petición que ha de elevar el de aquella ciudad al ministerio de Fomento, referente a la variación del trazado del ferrocarril Sahagún-Burgos.—Lo mismo, no procediendo la variación.

Gobierno.—En la instancia del presidente del Sindicato profesional «Gremio Obrero de Dependientes de Comercio e Industria», solicitando permiso para ostentar en el reverso de la bandera que proyectan confeccionar, el escudo de la Ciudad.—Accedido.

Presentando el programa para las próximas ferias de San Pedro y San Pablo.

Habrá corridas de toros, conciertos por las músicas y la Coral de Santander, exposición de ganados y maquinaria agrícola, tiro de pichón, jira al Parral, verbena en el Espolón, iluminación fantástica del túnel, como antiguamente, en el salón de dicho paseo, teatro, fiesta de la enseñanza, funciones acrobáticas, «foot-ball», partidos de pelota, carrera ciclista, fuegos artificiales, cinematógrafo público, elevación de globos, kermesse, bailes públicos, etcetéra, etc.

Hacienda.—En el legado de dos láminas intransferibles por valor de 2.000 pesetas, hecho por D Florentino Izquierdo.

El señor Cardiel dice que ha estudiado el expediente con toda detención, por lo mismo que ha merecido un informe tan minucioso, y declara que no encuentra motivo para temer peligros imaginarios, para aceptar el legado.

Lo único que ha visto es la obra altruista de un burgalés de corazón nobilísimo, que a todas horas se acordaba de los pobres y que al morir les dejó el fruto de su trabajo, que si no es en crecida cantidad, como dice el dictamen —nadie puede dar más que lo que tiene —es muy grande por el espíritu que revela.

La voluntad del señor Izquierdo ha sido que los donativos que instituyó para ancianos pobres—que siempre fueron su obsesión y para los cuales quería haber fundado un comedor—se entregasen el día 1.º de Mayo, pero sin que esto significase, ni mucho menos, que el Ayuntamiento hubiera de sumarse a la Fiesta del Trabajo, ni directa, ni indirectamente, puesto que su actuación no es política, sino administrativa, y en tal sentido formula una enmienda.

Lo que conviene—termina diciendo—es que muchos burgaleses imiten la conducta del señor Izquierdo.

El señor Puente defiende el dictamen apoyándose en las prolijas consideraciones que éste contiene y que ya conocen los lectores, haciendo hincapié en que es ilegal admitir el legado sin que desaparezca la cláusula referente a la fecha de la Fiesta del Trabajo, que considera en íntima relación con la intervención del Ayuntamiento, pues incluso pudiera aparecer el nombre de éste en los carteles en que el partido socialista anunciase tal fiesta.

Añade que, en último término, no sería por culpa del Ayuntamiento, sino del que puso la referida condición, y, más aún, de quien la mantuviese.

El señor Diez-Montero declara que, amante como el que más de todo cuanto signifique practicar la caridad, acepta lo propuesto por el señor Cardiel, por juzgarlo muy pertinente; más hoy en que, por desgracia, no son todo lo numerosos que debieran ser los legados a la Beneficencia, y de poner obstáculos para su aceptación acabarían por desaparecer.

Adhiérese a estas manifestaciones el señor Fernández.

Sometida a votación la enmienda, la aceptan los señores Díez Montero, Fernández y Cardiel, y la rechazan los señores Arasti, marqués de Fuente Pelayo, Puente y Ordoño.

Queda, pues, aprobado el dictamen.

—En la instancia de D. Francisco Miguel, solicitando le sea cedida en venta una parcela de terreno en la calle de Barrio Gimeno.—Concedido.

En la de varios empleados municipales, solicitando la jubilación.—Se les fijan los haberes e irá al Pleno.

Obras.—Proponiendo la reforma del balcón de la Casa Consistorial, sustituyendo los travesaños por puentes artísticos de hierro.

La comisión dice que se le conceda a D. Saturnino Calvo la obra, presupuestada en 1.600 pesetas.

El señor Cardiel recuerda que, precisamente, por una proposición suya se subvencionó con 2.000 pesetas al señor Calvo para que fuese a realizar determinados estudios a París, comprometiéndose él antes a hacer entrega de una obra de arte al Ayuntamiento; pero lo cierto es que tal obra no entregó, que se gastó el dinero y que no fué a París.

Por lo tanto, propone que se le encargue ese nuevo trabajo, pero sin remuneración alguna, como compensación de su anterior compromiso incumplido.

El señor Arasti lo acepta, y así se acuerda.

En la instancia de D. David Gilmour, pidiendo autorización para levantar un pabellón en un campo de «Tennis» que proyecta construir en la parte de los terrenos denominados «La Castellana».—Concedido.

En la de D. Ramón Quintana, para reformar un vano de la fachada principal de la casa que posee en la calle de Vitoria, números 22 y 24.—Concedido.

En la comunicación del jefe de la Sección de Teléfonos de Burgos, para colocar un poste en la plaza delante de la Fábrica del Gas, un tornapuntas en el edificio asilo de pobres transeuntes y otros postes a una orilla del mismo edificio.—Se accede.

Paseos, Caminos y Campos.—En la instancia de D. Justo Orcajo, en súplica de permiso para extraer 15 metros cúbicos de grava del río Arlanzón.—Autorizado.

Salubridad y Policía Urbana.—Nombramiento del vocal que ha de asistir a la subasta de las basuras que tendrá lugar el día 14 del actual.—Se designa al presidente de esta comisión, y para otras subastas, próximas a verificarse también, de confección de uniformes de gala para los bomberos y adquisición de cal, arena y yeso, al presidente de la de Obras.

Del 2.º teniente de alcalde, en la información de pobreza referente a doña Jesusa Ortega Bueno, madre del soldado de la comandancia de tropas de Intendencia de Larache, Mariano Castillo Ortega.—Se la declara pobre.

En varias cuentas.—Aprobadas.

Fuera de convocatoria

Queda enterada la corporación, con sentimiento, de la muerte del barrendero Saturnino González.

—Pasa a la comisión una instancia de D. Fortunato Julián, solicitando una subvención para concurrir a una exposición en París con un cuadro, cuyo boceto acompaña.

Notas finales

El señor Cardiel ruega que se signifique a D. Mariano Rico el agradecimiento del pueblo, porque en la época de carestía de alimento tan necesario para el pobre como la patata, tuvo abastecido el mercado, a costa de desembolsos, de aquel tubérculo, en buenas condiciones, en abundancia y sin elevar el precio.

También pide que el Ayuntamiento exprese su satisfacción por la actuación en este asunto de la Junta de Subsistencias.

—El mismo señor Cardiel se ocupa luego de la predilección que de algún tiempo a esta parte por él siente *El Castellano*, declarando que no le molesta que se critiquen sus actos como concejal, pero recabando en el lenguaje un poco más respeto y consideración, no los tonos que dicho periódico viene empleando y la forma insidiosa en que deja que un interrogante flote en el vacío, para mortificar el amor propio de los demás.

Cumplió su palabra de no tratar asuntos municipales en DIARIO DE BURGOS (donde no necesitan inspiradores y él firma todos sus trabajos), pero desde este momento recabe su libertad de acción.

No he de referirme—añade—a las sesiones que salen de aquí y que publica luego *El Castellano* como quiere su director, según ocurrirá con la de hoy, puesto que no asiste ningún redactor de ese periódico.

Recogiendo también una indicación de *El Castellano*, según la cual consideraba más urgente que la creación de la Caja Municipal de Ahorros la construcción de escuelas, demuestra que este expediente no ha podido ser despachado antes, porque hasta el día 25 no tendrá hechos el arquitecto el plano y presupuestos.

El señor Puente manifiesta que había de recoger las indicaciones de su compañero, «aunque no fueran propias de este local», pero no lo estima lo mismo para, después de pretender desagraviar al señor Cardiel, soltar unas cuantas frases de las que acostumbra contra el DIARIO DE BURGOS.

—El señor Ordoño propone, y así se acuerda, que el Ayuntamiento haga suyo el notable trabajo que la Comisión de Iniciativas ferroviarias ha de llevar a la información pública.

Y se levanta la sesión a las dos y cuarto.

DR. J. ANDUJAR SOLANA
Enfermedades de los niños y medicina general
Consulta de dos y media á cinco
Progreso 1, 2.º

GABINETE DENTAL
J. del Val
MEDICO-DENTISTA
Progreso, 11
Consulta: de 9 a 12 y de 3 a 5
Económica: de 6 a 9 tarde

DOCTOR LOPEZ GOMEZ
EX PROFESOR DEL INSTITUTO RUBIO, DE MADRID
Especialista en garganta, nariz y oídos
Espolón, 40, entresuelo
Consulta: de diez a doce y de cuatro a seis

Clínica de Electricidad Médica
Corrientes eléctricas: galvánica, farádica de Watesille
Corrientes de alta tensión y frecuencias
Corrientes tipo D'Arsonval
Corrientes tipo Tesla
Resonador Oudin
Diatermia
Rayos X
Ozonoterapia
Ducha de aire frío y caliente
Gabinete radio-eléctrico bajo la dirección del médico
B. GIL BAÑOS
Alonso Martínez, 8, planta baja
Consultas. Medicina general, de 12 á 1 y 1/2 a 3. Electricidad médica, de 3 á 5

Especialistas
en estómago, intestinos, hígado y en cirugía
DRES. CASTILLA Y ARANSAY
RAYOS X
VITORIA (—) Teléfono 860
Portal de Alí, núm. 2.—Clínica)

PRIMER ANIVERSARIO

EL SEÑOR

Don Benigno Quintanilla Santoyo,

CAPATAZ DE VIA Y OBRAS DEL NORTE,

falleció en Burgos el 13 de Mayo de 1924

(Q. E. P. D.)

Sus desconsolados hijos D. Lucio, D. Sebastián, D.ª Isabel y D.ª Tomasa; hijos políticos D. Jacinto Cañete; D.ª Filomena Saez y D.ª Antonia García; padre político D. Domingo Sancho; hermanos D. Avelino y D.ª Cristina; hermanos políticos don Francisco Martín, D. Manuel y D. Joaquín Sancho, D.ª Augela Castilla, D.ª Ascensión Sancho y D.ª Crescencia González: nieto, sobrinos, primos y demás parientes

Ruegan a sus amistades le tengan presente en sus oraciones y asistan al funeral que, por el eterno descanso de su alma, tendrá lugar en la paroquia de San Gil Abad, mañana jueves, a las once de su mañana, favor por el cual les anticipan las gracias.

Burgos 13 de Mayo de 1925.

NO SE REPARTEN ESQUELAS.

Clínica Odontológica y Laboratorio Dental
— DE —
FEDERICO FRANK
Doctor en Medicina dental alemán
Gabinete en Burgos: Almirante Bonifaz, 11 duplic.º.—Gabinete en Madrid: San Marcos 27
Horas de consulta: De nueve á una y de tres á siete

Comentarios a unas oposiciones

El día 30 de Abril apareció en el *Boletín Oficial* de la provincia un anuncio convocando a oposiciones para proveer la plaza de médico auxiliar de la Beneficencia provincial.

Me voy a permitir hacer algunos ligeros comentarios respecto a las condiciones exigidas en dicha convocatoria, porque creo que lo merecen.

Dice el texto del anuncio:

«Las siguientes condiciones:

»1.ª Que dicho nombramiento se haga previa oposición.»

Me parece admirable esta determinación.

»2.ª El agraciado disfrutará el sueldo asignado al médico auxiliar en el vigente presupuesto hasta 1.º de Julio, y desde esta fecha el que se consigue en el que ha de regir en el ejercicio próximo.»

Esto, ya no me parece tan admirable. Hacer una oposición para una plaza de auxiliar con poco más de mil pesetas de sueldo anual y quedar después a merced de lo que la Diputación resuelva en su día, es cosa que no acabo de comprender. ¿No le parece al señor presidente del Colegio de Médicos que esto no está muy claro?

»3.ª El opositor que obtenga la plaza quedará encargado de la *Inclusa y Casa de Maternidad*; y tendrá derecho a ocupar la primera vacante de médico numerario que exista o se cree, con exclusión de la de Cirugía.»

Es decir, que el médico auxiliar nombrado, tendrá derechos supremos sobre todos los demás médicos de la Beneficencia provincial, los cuales no podrán de ningún modo aspirar a ninguna plaza que se cree, aunque sea la de médico director (pongo por ejemplo), por tener el supremo derecho a ocuparla el auxiliar nombrado, pues bien claro dice el anuncio: «La primera vacante de médico numerario que exista o se cree».

Como ustedes comprenderán, señores diputados, esta manera de entender las cosas no puede parecerme ni justa, ni equitativa, ni razonable. Ni a mí ni a nadie.

»4.ª Los solicitantes acreditarán hallarse en posesión del título de doctor o licenciado en Medicina, no exceder de 45 años de edad, haber observado buena conducta y haber ejercido la profesión durante ocho años por lo menos.»

¿Desde cuándo se exigen años de práctica en unas oposiciones libres? Porque tengo entendido, que en ninguna oposición libre, se exigen años de práctica. Ahí tienen ustedes las oposiciones a catedráticos de la Facultad de Medicina, que creo yo que tienen bastante más importancia que las presentes y a nadie se le exigen años de práctica.

En la 5.ª condición dice entre otras cosas, que los temas del primer ejercicio serán: 30 de Medicina, 30 de Cirugía, 30 de Obstetricia y 30 de Higiene y Medicina de la Infancia.

Y a continuación expone:

»El segundo ejercicio, que será el práctico, consistirá en el examen durante media hora de un enfermo de Medicina.»

De manera, que a un señor que le van a nombrar nada menos que director de la «maternidad», le exigen como ejercicio práctico, el examen de un enfermo de Medicina general. ¡Hombre, muy bien! Por lo visto el reconocimiento de las embarazadas y su asistencia al parto, con todas sus consecuencias y complicaciones, es lo de menos importancia para una «maternidad». ¡Señores, qué cosas hay que ver!

«6.ª El cuestionario del primer ejercicio estará a disposición de los señores opositores en la Secretaría de la Diputación provincial, ocho días antes de verificarse las oposiciones».

¿Ustedes creen con lógica, que en 8 días puede haber alguien que pueda preparar debidamente para unas oposiciones, 120 temas, y menos de materias tan extensas como son la Medicina, Cirugía, Obstetricia y la Higiene y la Medicina de la infancia?

¿No se acaban de anunciar las oposiciones a subdelegado de Medicina, en las que se pone a disposición de los opositores el programa con 30 días de anticipación, y eso con 30 temas menos y la cuarta parte menos extenso, ¡así y sin años de práctica? ¿Hay derecho a esto? ¿En qué consisten esas diferencias?

El tribunal que ha de juzgar y calificar a los opositores, lo forman los señores siguientes: el presidente del Colegio de Médicos doctor Valero, el diputado provincial doctor Merino y el inspector de Sanidad doctor Quiroga.

Y dispuestos ya a comentar, me voy a permitir decir que dicho tribunal no me parece completo.

Tanto el doctor Valero, como el doctor Merino, como el doctor Quiroga, son personas competentísimas y de grandes y profundos conocimientos médicos por todos reconocidos, pero, me parece a mí, sin que sea mermar los méritos de esos señores, ni restarles autoridad ninguna, que podían haber formado parte de ese tribunal, además de esos señores, un cirujano, pues si mal no recuerdo, el programa tiene 30 temas de Cirugía, y sobre todo un tocólogo, omisión imperdonable tratándose de unas oposiciones a médico encargado de la «maternidad» de la Inclusa, en la que es necesario tener grandes conocimientos y práctica en la especialidad, por ser un cargo de gran responsabilidad y tacto. Pero se conoce que estoy equivocado de medio a medio y conmigo, por lo visto, bastantes ciudadanos de esta muy noble y leal ciudad de Burgos. ¡Qué le hemos de hacer!

Y conste, que con estos comentarios, no he pretendido molestar a nadie, sino poner las cosas en su punto.

P. P.

Nieblas de Otoño
Poesías originales de A. Chápuli Navarro, con prólogo del Emmo. Sr. Cardenal Benlloch.
De venta en todas las librerías.

T. S. H.

Audiciones para mañana

Radio Ibérica (392 metros). A las doce y veinte. La zarzuela «La reina mora» interpretada por la compañía de Gómez de la Maza.

Bilbao (415 metros). De siete a nueve y media. Concierto por la orquesta, tenor señor Martín y soprano señorita Fariña. Cuentos vascos. Hora de los niños (De siete a ocho). Información financiera.

A las ocho velada musical por el cuarteto de cuerdas. A las diez, conferencia por el príncipe A. de Counaught.

Manchester (375 metros).—A las siete y cuarenta, conferencia en español, por W. F. Bletcher.

La revista T. S. H.

El número de esta semana contiene lo siguiente

«La radio hacia el Polo», «Después de un año», crónica del conde de Albe de Yeltes, «La inteligencia de los animales» por Fervá, «Una nueva emisora española», por «Micrófono», «Los circuitos de «T. S. H.» por Enrique Ungría, «La radio en España», «La radio en el mundo», «Los concursos de Radio Madrid», «Progresos del sinhilismo español», «Nuestro consultorio», Programas, sueltos, indicaciones, notas cómicas, etcétera, etc.

«EL FINANCIERO»

El número 1.258 de esta importante revista publica el siguiente sumario:

Las industrias del estaño, por Manuel Escudé Bartolí; Notas azucareras; Canalización y aprovechamiento de energía del Guadalquivir entre Córdoba y Sevilla; Compañías y sociedades; Minería y metalurgia; Navegación y construcciones navales; Situación semanal de los Bancos de emisión de Europa; Crónicas extranjeras: Gran Bretaña, por Santiago Laborda; Alemania, por Herrmann Boeheme; Bolsa de Madrid, por Arturo Pérez Camarero; Vizcaya, por Amadeo M. de Mendiluce; El nuevo servicio de tranvías de Madrid; Notas financieras y mercantiles; Compañía auxiliar de ferrocarriles (emisión); Ferrocarriles: Notas ferroviarias, por Juan I. de Gojrjelayar; Avisos oficiales; Sorteos y amortizaciones; Mercados nacionales y extranjeros, por L. de M.; Pesca y conservas: Persecución de los cetáceos perjudiciales para la pesca, por Angel Bernardez; La Conferencia conservera; Seguros: Características del Seguro contra los riesgos del crédito, por Manuel Mallén; Juntas generales de Compañías; Importación y exportación; Informaciones regionales: Burgos, por Amando Ceballos; Santander, por Ezequiel Cuevas, De todas partes; Balances: Banco de España y Banco Hispano-Americano.

Oficinas centrales y talleres: Paseo de Rosales, 62. Apartado 469. Madrid. Sucursal de Barcelona. Pasaje Casas Verdes, 15, torre. Barcelona.

Delegado en Burgos: Amando Ceballos, San Juan, 21, 3.º

VILLALAIN médico dentista
Horas de consulta:
de diez á doce y de tres á cinco
Calle de Vitoria, número 28

Doctor Rojas Gutiérrez
Profesor del Instituto Rubio, de Madrid
De la Beneficencia Municipal de Burgos
ESPECIALISTA EN GARGANTA, NARIZ Y OIDOS
Consulta: de once á una y de cuatro á seis
Huerto del Rey, 27

HERNIADOS (quebrados)
APARATOS ORTOPÉDICOS
JESÚS DE GRADO, ortopédico
General Santocildes, 10, 1.º Teléfono 257
Horas: de once á una
Especialidad en bragueros. Ultimos modelos en piernas y brazos artificiales.

«LA EXTREMEÑA»
SALCHICHERÍA DE MANUEL SANCHEZ
SAN LORENZO, 38
Para comprar chorizo de toda confianza, tanto para crudo como cocido, visite usted esta casa.
Especialidad en jamones enteros y por kilo, limpio; lomo embutido, chorizo de Pamplona, salchichón, cecina de vaca, exquisita mantequilla, y todo lo perteneciente al ramo.
Esta casa dispone siempre de grandes existencias. Almacén al por mayor en la Alhóndiga.
Teléfono 173

M.E.C.D. 2017

Burgos hace 30 años

Del DIARIO DE BURGOS correspondiente al Lunes 13 de Mayo de 1895

Las elecciones municipales, verificadas ayer, fueron las más animadas y reñidas que se han visto hace tiempo, y las más fecundas en sorpresas.

El candidato que obtuvo mayor número de sufragios fué don Mariano Polo, conservador (430 votos), a quien se indica para alcalde.

La suma total de votos alcanzada por los diversos partidos y fracciones, es la siguiente:

Republicanos, 1.234; carlistas, 1.231; silvelistas, 897; conservadores, 846; cuestistas, 417; acostistas, 233.

Como detalle curioso debe observarse que carlistas y republicanos han tenido exactamente el mismo número de votos y han sacado triunfantes igual número de concejales.

He aquí el resultado de la elección.

Victoriosos, cinco republicanos, cinco carlistas, tres silvelistas, dos independientes y un conservador.

Derrotados, tres conservadores, tres fusionistas Cuesta, dos idem Acosta y un republicano.

El nuevo Ayuntamiento quedará constituído en la siguiente forma:

Republicanos.—D. José P. Dorronsoro, don Carlos Marín, don Gregorio San José, don Próspero Gallardo, don Casimiro Ajuria, don Valentín Ciruelos, don Guillermo Villangómez, don Rodrigo Arquiaga, don Amadeo Fournier, don Bruno Castrillo, don Francisco Aparicio Mendoza, don Federico Zamorano y don Plácido Navas.

Carlistas.—Don Juan Sáiz Gómez, don José de la Morena, don Angel Ortega, don Mariano Miguel, don Miguel María de Seijen, don Tomás Medina Urraca, don José Miguel Oliván, don Carlos Echevarrieta y don Ignacio González.

Silvelistas.—Don Rafael Palacios, don Celestino Hortigüela y don Zoilo Dorado.

Independientes. — Don Eleuterio Ruiz Castilla y don Julio Valcárcel.

Conservadores.—Don Mariano Polo.

Fusionistas (fracción Acosta). — Don Andrés Dancausa.

Fusionistas (fracción Cuesta). — Don Claudio Bajo González.

—A la edad de 10 años falleció ayer un hijo de don Fernando Delens, oficial de la administración de Correos de esta capital y que llevaba el mismo nombre.

—Ha sido conferido el empleo superior inmediato al escribiente de segunda del cuerpo de Oficinas Militares, con destino en la subinspección de este Cuerpo de ejército, don Toribio Sanz Luengo.

—Ayer se celebró en el Café del Iris una junta para crear la Sociedad Velocipédica de esta capital.

El señor conde de Berberana dió cuenta de las gestiones practicadas, entre las que figuran el haber alquilado un local en la planta baja de la casa número 11 de los Cubos.

Se acordó dar a la nueva entidad el nombre de «Sociedad Ciclista Burgalesa», y que rija para ella con carácter provisional, el reglamento del antiguo «Veloc Club Burgalés».

Quedó constituída la junta directiva en la siguiente forma:

Presidente, señor conde de Berberana.
Vicepresidente, don Federico Calleja.
Contador, don José Mata.
Tesorero, don Félix Sedano.
Vocales, don Luis Silva y don Federico Martínez.

Se acordó un voto de gracias para el DIARIO DE BURGOS, por su cooperación en todo momento para fomentar la afición al ciclismo, nombrándole además socio honorario a nuestro director don Juan Albarellos.

Nuestro ferrocarril Santander-Mediterráneo

Por el personal de la sección de expropiaciones, se está dando estos días un gran impulso a los expedientes incoados, al objeto de adquirir el mayor número de fincas posible para que la sección de construcción pueda intensificar sus trabajos.

Nos complacee poder hacer público que los pueblos todos sin excepción por los cuales atraviesa el trazado, han sido los primeros en dar toda clase de facilidades a la sociedad constructora, como lo prueba el hecho por demás significativo, de que sin discusiones ni violencias han podido los propietarios y la Empresa llegar a una inteligencia en la fijación de precios de las fincas que han de ser ocupadas.

Satisfechas ya las expropiaciones en el término municipal de Cardeñadijo, se anuncia para el viernes y el sábado próximos el pago en Modúbar de la Emparedada y Saldaña, siendo de esperar que igual línea de conducta sigan los demás pueblos a que afecta el trazado.

Sólo así, y dando cuantas facilidades sean menester, podremos ver los burgaleses realizados en un plazo más breve del señalado nuestros sueños de siempre.

TEATRO PRINCIPAL

Compañía cómico lírica Chicote-Prado

Mañana jueves, dos grandes funciones, a las seis y media, tercera de abono, y a las diez y cuarto, popular.

ESTRENO del sainete en un acto, de Ramos Martín, música del maestro Guerrero

A la sombra

ESTRENO de la fantasía en cuatro cuadros, original de Emilio G. del Castillo y J. Burgos, música del maestro J. Antonio Martínez

- Las flechas de oro -

El cardenal Benlloch y Chile

Numerosos peregrinos chilenos visitan al cardenal

Con el único y exclusivo objeto de rendir sus homenajes de inolvidable recuerdo y cariño al cardenal Benlloch, llegaron anoche numerosos grupos de chilenos, presididos por el excelentísimo señor obispo de Valparaíso y ex Vicario capitular de Santiago de Chile.

La entrevista con el cardenal Benlloch resultó cordialísima, llena de gratísimos recuerdos, que S. E. evocaba, no cansándose de repetir a nuestro cardenal la profunda e imborrable huella, que quedó de su paso por aquella nación, y que cada día se agiganta su excelsa figura, y es más fresco y más vivo el afecto que guardan para el eminentísimo purpurado.

Los católicos chilenos, hicieron presente a S. E., que los votos y anhelos de toda la nación son de que reitere su visita, que vuelva pronto nuevamente a Chile, llevándoles a S. M. el Rey de España don Alfonso XIII, cuya visita es la suprema aspiración del pueblo americano.

El cardenal Benlloch, por la premura del tiempo, no ha podido obsequiarlos en su Palacio como era su propósito, pues ha preferido aprovechar los momentos pasados en Burgos, para contemplar nuestros artísticos monumentos, principalmente la Cartuja y nuestra magnífica Catedral.

A las dos de la tarde, ha ido a despedirlos al tren rápido, y los que estaban en la estación han podido persuadirse por los vítores y frenéticas aclamaciones, de las simpatías profundas y el entusiasmo grandísimo que sienten los chilenos por nuestro gran cardenal.

Ecos de sociedad

En Madrid, en la iglesia parroquial de la Concepción, primorosamente adornada con profusión de luces, tapices y flores naturales se verificó el matrimonial enlace de la distinguida señorita María Teresa Valero de Bernabé y Mateo de Gilbert, de aristocrática familia aragonesa, con el joven y culto abogado, secretario particular del señor Vazquez Mella, don Valentín Lostau y de la Morena.

Apadrinaron a los contrayentes la madre del novio, doña Elodia de la Morena Jiménez, viuda de Lostau, y el padre de la novia, don Francisco Valero de Bernabé. Firmaron el acta como testigos, por parte de la novia, el capitán de Infantería don Vicente Valero de Bernabé, el Excmo. Sr. D. Manuel Ballesteros Contín, don Pedro Pilón y Teruel, capitán de Infantería de Marina, y don Antonio Valero de Bernabé, hermano de la desposada; y por parte del novio el abogado don Martín Asúa, que ostentaba la representación del señor Vázquez Mella, que a consecuencia de la operación quirúrgica sufrida recientemente se halla imposibilitado de salir de casa; don Juan Gómez-Medina; el auditor de la Armada, don Augusto Asensio; el ilustre pintor y académico de la de San Fernando, don Marceliano Santa María, y don Eugenio Lostau, bibliotecario del Colegio de Abogados de Madrid.

La novia vestía un riquísimo traje de crespón, con adornos y manto de «chantilly».

Después de la ceremonia, la selecta concurrencia fué obsequiada con un espléndido «lunch» en el Hotel Magestic.

En el expreso de Barcelona salieron los recién casados con dirección a la ciudad condal, donde permanecerán algunos días, continuando después su viaje de novios por el extranjero.

Deseamos a los desposados muchas felicidades.

* * *

Esta tarde, a las cinco, ha sido administrado el Santo Viático al señor don Daniel González Miguel, secretario de la Junta provincial de Beneficencia.

Deseamos su más pronto restablecimiento.

* * *

Ha sido concedida licencia para contraer matrimonio con doña Soledad Sáiz Tamayo, a nuestro querido amigo y paisano don Pedro Rodríguez Martínez, del Cuerpo de Oficinas militares, con destino en la Junta de Clasificación y Revisión de esta provincia.

La boda se celebrará en breve.

CRÓNICA JUDICIAL

En el pleito de mayor cuantía, seguido en el juzgado de primera instancia de Guernica, por los cónyuges don Pedro Jaureguizar Benguria y doña Victoriana Lorra Larrauri, con doña Leona Lorra Larrauri, sobre nulidad de una información posesoria, declaración de dominio de ciertos inmuebles y otros extremos, se ha dictado sentencia por esta Audiencia revocando la dictada por dicho juzgado de Guernica, absolviendo de la demanda a doña Leona Larrauri, sin hacer especial condena de costas en ninguna instancia.

CRUZ ROJA

Nuestro querido amigo el delegado provincial de la Cruz Roja, D. Víctor Ebro, ha tenido la atención, que sinceramente agradecemos, de invitarnos a la imposición de brazales y entrega de títulos a las nuevas damas enfermeras de dicha institución, que hará el eminentísimo señor cardenal Benlloch mañana jueves, a las cinco de la tarde, en el Palacio Arzobispal.

Se ruega encarecidamente que asistan a dicho acto todas las enfermeras y asociadas a la hora en punto señalada.

GASOLINA, pura y bien filtrada, a 70 céntimos litro.

GARAGE MODERNO.—Burgos.

La cosecha en La Mancha

Nos comunican de Alcázar de San Juan que en las noches del 9 y 10 del corriente, el viñedo de aquellos pueblos manchegos ha sido destrozado por el hielo en un setenta y cinco por ciento de la cosecha y que, como no llueva pronto, se perderá la cosecha de cereales y totalmente la poca que queda de viñedo.

Instrucción Pública

Han sido nombrados maestros interinos: de Bezana, D. Mariano García Bernal, y de Quintanilla Caberrojas don Anibal Merino Herrero.

TEATRO PRINCIPAL

Con dos llenos dió principio ayer a sus tareas la compañía Chicote.

La pareja Loreto Chicote tiene un atractivo especial para el público, en el que ejerce una verdadera sujestión, y se trae además un plantel de segundas tiples que son más sujestivas aún.

Pocas obras habrá que hayan tenido el éxito de la revista «¡Es mucho Madrid!» y a pesar de conocerla y saberse de memoria la música, el público sigue acudiendo a tocar la flauta, admirar las muñequitas, ver bailar el fox y gozar de los *jipios* del niño de Cabra.

Auguramos una buena campaña al simpático Chicote.

SOMBREROS, PAJA, CABALLERO

Precios de fábrica

Ultimas novedades

Enorme surtido

CASA SAIZ

Sombrerería, 4 Teléfono 224

NOTICIAS

En el reciente viaje que el señor gobernador civil realizó a Aranda de Duero con motivo de la consagración del señor obispo de Ciudad Rodrigo, entregó 250 pesetas para que sean repartidas entre los pobres.

Nada mejor que una copa de Argudo después del café.

En el informe que las entidades vallisoletanas presentan al Consejo Superior Ferroviario, figuran, entre otras líneas, una de Valladolid a Salas de los Infantes, por el valle de Esgueva, por considerar de gran utilidad para el centro de Castilla.

Esta mañana estuvieron visitando la Catedral el Ilmo. Sr. Obispo de Valparaíso, D. Eduardo Gimperi; el presbítero D. Manuel T. Mesa; el párroco don Arturo Ortines, y quince peregrinos de Santiago de Chile.

Después fueron a la Cartuja y más tarde cumplimentaron al eminentísimo señor cardenal Benlloch.

Se hospedan en el Gran Hotel Norte y Londres.

Parece ser que este año el sorteo de la lotería de Navidad constará de 55 000 billetes, o sea 3.000 más, que importarán seis millones de pesetas.

El premio mayor no variará pero serán aumentados otros premios de menos categoría.

Un guardia municipal detuvo ayer a dos súbditos argelinos, ambos sospechosos, que se dedicaban a cometer pequeños timos.

Fueron puestos a disposición del señor gobernador civil, quien les multó con 15 pesetas, expulsándoles después de la capital.

El señor gobernador civil ha multado con 25 pesetas al dueño de un «garage», por incumplimiento de la Real orden de 15 de Octubre de 1923, y con 15 a un individuo por dejar su carro abandonado en las inmediaciones de la estación del ferrocarril, habiéndose desbocado el caballo que le conducía.

†

Todas las misas que se celebren mañana jueves en la iglesia parroquial de San Lorenzo el Real desde las nueve y media hasta las doce, ambas inclusive, y la de nueve en el altar de la Purísima, de la misma iglesia, así como la Exposición del Santísimo en las religiosas Franciscanas el día 15, serán aplicadas por el alma del señor don Manrique Sancho Bertrand, comandante de Caballería, que falleció el día 14 de Mayo de 1923

En el sorteo de los regalos con que los Sindicatos Femeninos del Círculo Católico obsequian a sus socias y amistades, han resultado premiados los números 5.609 (pieza de tela) y 5 991 (colcha). El regalo puede recogerse en las oficinas del Círculo.

Ha dado a luz con toda felicidad una hermosa niña la señora de nuestro buen amigo D. Jerónimo Arcos, del comercio de esta plaza.

Sea enhorabuena.

Anoche, sobre las diez, en la taberna de la plaza de Vega, núm. 27, riñeron por cuestión del juego Martín Hernando, de 44 años, y los hermanos Segundo y Mariano Souza, de 43 y 34, respectivamente, naturales los tres de Sotillo de la Ribera.

El primero arrojó un porrón contra Mariano, dándole en la cara.

Los dos hermanos, a su vez, se volvieron contra Martín, a quien golpearon.

Varios guardias municipales detuvieron a los contendientes, acompañándoles a la Casa de Socorro, donde fueron asistidos: el primero, de heridas incisas en la región temporal izquierda y pómulo y maxilar del mismo lado; el segundo, de una herida contusa en la región fronto parietal izquierda, erosión en la frente y contusión con hematoma en la región occipital, y el tercero, de contusión en el pómulo izquierdo y erosión en la cara.

Del hecho se dió conocimiento al juzgado por la comisaría de policía.

Esta mañana a las nueve menos cuarto, se declaró un pequeño incendio en la chimenea de la casa núm. 5 de la calle de la Concepción, siendo sofocado poco después.

Acudieron los bomberos Ibáñez, Alvarez y Pascual, que luego procedieron a la limpieza de la chimenea.

†

Todas las misas que se celebren mañana jueves, en la iglesia de la Merced, serán aplicadas por el alma de doña Teodora Fernández Cobo, viuda de Conde, que falleció en 14 de Mayo de 1922.

Se ha acercado a nuestra redacción el joven Sebastián Elvira, para rogarnos que demos en su nombre las más expresivas gracias a cuantas personas han contribuído a la suscripción abierta para comprarle una pierna artificial, y muy en especial al Emmo. Sr. Cardenal Benlloch, que mirando siempre por el desvalido, le ha entregado una importante cantidad, hasta completar el coste de aquella.

Las tres mejores revistas para la mujer son: «El Hogar y la Moda», elegante figurín e interesantísima lectura; «El Consultor de los bordados», especial en labores y bordados, muy interesante y «La mujer en su Casa», figurín, labores, bordados etc. etc. muy importante.

Números sueltos y suscripciones: Librería, Isla, 17, Salón Postal

Ya llegaron los calcetines y corbatas de última novedad, que el público deseaba.—Sastrería y Camisería, P. Martínez, Espolón, 42.

Cordero del país

(No es merino)

Se venderá todos los días en el puesto número 11 del Mercado Cubierto, a los siguientes precios:

Chuletas, a 4 pesetas kilo.
Pierna y paletilla, a 3
Falda y cuello a 2'55

Todo el mundo sabe que para ir bien vestido hay que hacerse los trajes—con las últimas novedades de paños—en la Sastrería de P. Martínez, Espolón, 42.

AVISO UTIL

Ya han llegado los tan esperados y superiores aceites sin olor ni gusto, estando de venta en los almacenes de coloniales de D. Venancio García, plaza de la Libertad, 3, y Espolón, 2 y 4

Continúa la rebaja de precios en los «Calzados Luis». Todos los días nuevas remesas.—Santander, 3.

¿Qué tienes la gripe en casa?
Pues tú solo eres culpado,
Sabiendo, como lo sabes,
Que lo hubieras evitado,
Bebiendo el famoso vino
SAN ROQUE ¡JEREZ QUINADO

Gran aperitivo tónico reconstituyente. De uso general, muy agradable.

Propietario: Tejada y C.ª sucesor.—Areta (Alava).

Informes: Luis Labín, Fernán-González, 5, 3.º, Burgos.

Impermeables con capucha, todo goma, 50 pesetas. Hay también gabardinas, y americanas, de punto, de los últimos modelos.—Casa Martínez.—Espolón, 42

LA BOMBILLA

El acreditado establecimiento de «La Bombilla», ha mejorado notablemente sus servicios, montando surtidores modernos que están llamando justamente la atención.

Géneros de primera calidad.

Café, refrescos y licores de todas clases.

Todo el mundo a «La Bombilla».

VAINICAS Y FESTONES, de encargos particulares, se fabrican en el acto, con todo esmero y economía, en «La Industrial», lencería y confecciones de ropa blanca de señora y niño.

Almirante Bonifaz, 3, frente a «La Cocina».

Velos, tules, gasas, coronas, guirnaldas, diademas, limosneras, lazos y bandas para la primera Comunión, extenso surtido en la gran mercería «Sedería Modelo», Plaza Mayor, 10

Para fotografías de asuntos de actualidad, para revistas «Espiga», Santander, 12, teléfono 585. Se reciben avisos para toda clase de trabajos fuera de la Galería.

No equivocarse: esta casa no tiene sucursales en Burgos.

Camisería -:- Corbatería

Medias y calcetines

TEMPORADA DE PRIMAVERA)—(GRANDES NOVEDADES

Si ha de comprar alguno de estos artículos, visite

El "Bon Marché"

Es la casa que más surtido presenta, la que más barato vende.

Precios de ¡¡OCASIÓN!!

Información telegráfica y telefónica

Servicio especial del DIARIO DE BURGOS

Primera conferencia

Madrid 3'20 t.

GACETA

Extracto del número correspondiente al día de hoy:

Decreto aprobando la organización del ministerio de Fomento y las plantillas técnicas, administrativas, auxiliares y facultativas.

—Concediendo la gran cruz del Mérito Naval, con distintivo blanco, al contralmirante de la armada, en situación de reserva, don Bartolomé Morales.

—Concediendo varias transferencias de crédito para distintas atenciones.

—Nombrando interventor delegado de Hacienda en la Presidencia del Directorio, con caracter provisional, a don Jerónimo Celorrio.

—Designando para asistir al sexto Congreso de Química que se celebrará en Bucarest el 21 de Junio, a los catedráticos de la Universidad Central don Obdulio Fernández y don Enrique Morales, que llevarán la representación del ministerio de Instrucción Pública.

—Disponiendo que durante la ausencia del subsecretario de Instrucción Pública, se encargue del despacho ordinario el inspector general de Prisiones don Fernando Cadalso.

—Convocando a oposiciones, entre auxiliares, para proveer las cátedras de Agricultura de los Institutos de Lugo y Castellón.

—Id. id. de Gimnasia en el de Barcelona y en el de San Isidro, de Madrid.

CONSEJO EN PALACIO

Esta mañana se reunieron en Palacio, bajo la presidencia de S. M. el Rey, los vocales del Directorio, con el fin de celebrar Consejo.

La reunión duró dos horas.

A la salida manifestó el general Vallespinosa a los periodistas que la reunión sólo había tenido por objeto cambiar impresiones con el soberano, pues hace tiempo que no lo realizaban.

No hay nada—añadió—ni siquiera firma.

Cuando salió el marqués de Estella se encontró con una comisión de oficiales dde regulares, que iban a cumplimentar a la Reina Cristina y conversó con ellos afablemente.

Luego tuvo don Alfonso audiencia militar.

LA EXPOSICION DEL TRAJE REGIONAL

El Rey, acompañado del duque de Miranda y del marqués de Bendaña, estuvo en el palacio de Exposiciones, inaugurando otras tres salas del traje regional, que se refieren a Santiago, Huelva y Cataluña.

EL DIRECTORIO

Los vocales del Directorio, una vez terminado el Consejo celebrado en Palacio, se trasladaron a la Presidencia, donde permanecieron hasta las dos de la tarde.

No recibieron ninguna visita.

El jefe de la censura señor Rico confirmó que el Consejo celebrado en Palacio se había limitado a dar cuenta al Rey del estado de los asuntos.

EL GENERAL VALLEJO

BILBAO.—Sobre las seis de la tarde de ayer llegó a Bilbao, en automóvil, procedente de Santander, el capitán general de la sexta región, señor Vallejo, acompañado de su ayudante y del jefe de Estado Mayor señor Mantilla.

El objeto del viaje no es otro que el de imponer al gobernador militar de Vizcaya, general don Julio Echagüe, la Medalla Militar, que recientemente le ha sido otorgada por su comportamiento en Africa.

LA FAMILIA DEL EX-KRONPRINZ

VIGO.—A bordo del transatlántico alemán «Sierra Ventana», llegaron la princesa Cecilia, esposa del kronprinz, y su primogénito, el príncipe Federico Guillermo.

Regresan de Canarias, donde pasaron una temporada.

Viajan de riguroso incógnito, con el nombre de condes Ravensbnerg, acompañados por el almirante von Karpf y una dama de honor.

El príncipe Luis Fernando se unirá a su madre en Bilbao, donde hará escala el «Sierra Ventana», siguiendo desde allí a Alemania.

Invitados por los consignatarios de la Compañía Lloyd Norte Alemán Hamburguesa, desembarcaron, realizando una excursión en automóvil.

Los ilustres viajeros hicieron grandes elogios de las bellezas de la campiña.

A las nueve de la noche regresaron a bordo

De madrugada, el «Sierra Ventana» zarpó para Bilbao y Hamburgo.

DESPACHANDO

En el ministerio de la Guerra despachó el marqués de Estella con el subsecretario de Estado y luego recibió la visita del general Flores.

El general Primo de Rivera no irá a la Presidencia hasta las siete de la tarde.

GRATITUD

Los periódicos de la mañana publican una nota de la Asociación de la Prensa agradeciendo, en nombre del señor Francos Rodríguez, el sencillo homenaje que le tributaron los periodistas con motivo de su restablecimiento.

COMBINACION DE GOBERNADORES

Se anuncia para en breve una combinación, algo extensa, de gobernadores civiles.

Tendrá como base la provisión del gobierno de La Coruña, al que irá el general Lozano, actual gobernador de Cádiz.

LOS PLANES DE ABD-EL KRIM

FEZ.—Ha quedado demostrado que la incursión rifeña en la zona francesa, lejos de tener un carácter pasajero, responde a un plan madurado de Abd-el-Krim, que cuenta con todos los medios para organizar, como ha organizado, una ofensiva en toda regla.

Sus tropas están bien equipadas. Se componen de unos quince mil hombres, al mando de oficiales alemanes y rusos, desertores de la Legión Extranjera francesa de Fez y Mequinez. Las informaciones de Abd-el-Krim acerca de la situación de la zona francesa son exactas y le han permitido emprender con fortuna sus primeros ataques.

En el Estado Mayor del jefe rifeño hay dos rusos, uno de los cuales es teniente coronel y llegó hace poco de Rusia, pasando por Uxda al Rif.

Además, el cabecilla rifeño posee siete aviones de bombardeo, dirigidos por aviadores alemanes.

LONDRES.—El diario «Daily News» asegura que hace dos meses Abd-el-Krim se encontraba dispuesto a evacuar los territorios que había ocupado, a cesar en la guerra y a dejar explotar comercialmente el Rif mediante el pago de quinientas mil libras.

Añade el diario que una Casa inglesa aceptaba la proposición y que cuando ya iba a firmarse el compromiso, cambió súbitamente de modo de pensar el jefe rifeño, influído para ello por una persona de la que sólo se sabe que es irlandesa.

Otro diario de Londres dice que a mediados de Septiembre último se presentó un escocés en los talleres de la «Supermarine Aviation Company», pretendiendo comprar seis aeroplanos de bombardeo del mismo tipo que los entregados el mes anterior al Ejército español, ofreciendo pagar al contado, por cada uno, nueve mil libras esterlinas.

El director de la fábrica rechazó la oferta por comprender que se trataba de un agente de Abd-el-Krim.

NOTAS MILITARES

El «Diario Oficial del Ministerio de la Guerra» publica lo siguiente:

Amortizando una plaza de general de brigada por pase a la reserva de don Emilio Ruiz.

—Concediendo el reemplazo por heridos al teniente coronel de Infantería don José Delgado y al teniente de la misma arma don Francisco Gómez.

—Disponiendo que se provean 13 vacantes de oficiales de complemento del Cuerpo jurídico militar con sargentos Licenciados en Derecho.

OBLIGACIONES POR VALOR DE 200 MILLONES

Se ha reunido la comisión especial del Consejo Ferroviario, con el fin de estudiar una solicitud de la Compañía del Norte, en la que pide autorización para la emisión de obligaciones por valor de 200 millones de pesetas.

El ponente comienza por declarar en su informe que está justificada esta petición.

Se opuso a ello el señor Garrido, representante de los agricultores, por entender que debe aplazarse hasta que el Gobierno lo autorice.

Se adoptó el acuerdo de que debe autorizarse la negociación de los 200 millones, 100 inmediatamente, y los restantes en primero de Abril de 1926 si no funciona para entonces la Caja ferroviaria.

El señor Gil Clemente presentó un voto particular.

UNA DISTINCION

LERIDA.—En la Casa Consistorial se verificó la entrega de las insignias de la Legión de Honor al pianista ilustre, hijo de Lérida, Ricardo Viñas Roda.

Las insignias se adquirieron por suscripción popular.

Presidieron las autoridades y asistieron representaciones de entidades, Centros, etc.

El gobernador civil, señor Fernández Núñez, pronunció un brillante discurso, enalteciendo el patriotismo del señor Viñas Roda, para quien solicitará del Gobierno la cruz de Alfonso XII.

Después, el alcalde, le impuso la condecoración, con lo que se dió por terminado el acto.

MENCHETA.

BOLSA

MADRID	Anterior	Día 13
Interior 4 °/₀ Serie A.	71'30	71'20
Id. Id. » E.	71'00	70'80
Azaña. 4 °/₀ » A.	92'00	92'00
Id. 5 °/₀ Antiguo.	96'50	97'00
Id. 5 °/₀ 1917	96'60	96'65
Exterior 4 °/₀ Serie A.	85'75	85'60
Tesoros Enero.	102'80	101'90
Id. Febrero	102'00	102'50
Id. Abril	102'70	102'50
Cdlas. hipotecarias 4 °/₀	92'50	92'50
Id. Id. 5 °/₀	100'25	100'00
Id. Id. 6 °/₀	109'90	109'95
Banco de España.	569'00	569'00
Hispano Americano.	000'00	000'00
Central.	000'00	000'00
Río de la Plata	48'50	00'00
Ferroc. Norte, acc.	398'00	398'00
Id. Id. obli. 6 °/₀	103'00	103'00
Id. M. Z. A., acc.	356'50	355'75
Id. Id. obli. 1.ª	000'00	000'00
Id. Alicante Id. 5'5 °/₀	296'50	296'50
Azucareras, acc. pref.	98'50	99'00
Id., acc. ordin.	40'00	41'00
Tabacalera	235'30	235'50

CAMBIOS	Anterior	Día 13
Francos	36'10	36'10
Libras.	33'54	33'59
Dollars	6'90	6'94
Liras	00'00	00'00

CIRUJANO **Callista**

T. Reoyo (POR LA MAÑANA A DOMICILIO)

LAÍN-CALVO, 41, 1.º Consulta, de 3 a 6.

M.E.C.D. 2017

ULTIMA HORA
(Por teléfono)

Segunda conferencia

Madrid.—8'20 t.

Poincaré, los españoles y Abd-el-Krim

PARIS.—El periódico *L'Humanité* publica con la firma del señor Berthon, un artículo en el que se dice, entre otras cosas, que en 1923 el entonces ministro de Negocios Extranjeros, o sea el señor Poincaré, llamó secretamente a París a Abd-el Krim y le propuso prestarle todo su apoyo para «echar a los españoles al mar».

El señor Poincaré ha desmentido del modo más terminante semejante aserto, afirmando que en momento alguno ni directa ni indirectamente entró en tratos con Abd el-Krim, y que es esta todavía la hora en que ignora si Abd-el-Krim estuvo alguna vez en esta capital.

Por otra parte, nadie acertaría a explicarse cómo el señor Poincaré hubiese podido llegar a adoptar para con España esa actitud que se le atribuye en el artículo, pues actitud tal, además de inamistosa, hubiete estado en abierta oposición con el tratado de 1912, en el que precisamente estampó su firma el mismo señor Poincaré.

De Barcelona

BARCELONA.—En el rápido llegaron los equipos «Barcelona F. C.» y «Júpiter», vencedores en los últimos encuentros de «foot ball».

Fueron recibidos por numerosos aficionados y una comisión del Ayuntamiento, al frente de la cual iba el teniente alcalde señor Del Río, quien dió la bienvenida a los jugadores, a los cuales se hicieron entrega de coronas de laurel.

Al descender del tren los futbolistas besaron las banderas de los respectivos Clubs.

En siete coches se trasladaron al Ayuntamiento, donde fueron obsequiados

—Esta tarde aterrizó un aparato en el paseo central de la Exposición de Industrias eléctricas, sufriendo desperfectos.

—La familia del guardia Langa sigue recibiendo donativos incluso uno de mil pesetas de una persona que oculta su nombre.

El Concierto económico de Vasconia

Respecto a las negociaciones que se llevan a cabo para la renovación del Concierto Económico con las Vascongadas, se dice que en el ministerio de Hacienda y en la Dirección general de lo Contencioso existen trabajos escrupulosos que encauzan las cifras que deberían servir de base para el nuevo Concierto, donde aparece que las pesetas 1.300.000 que ahora figuran en el Concierto por concepto de derechos reales debe elevarse a la cifra de pesetas 20 200.000, según los datos recogidos y las investigaciones llevadas a cabo.

En esta proporción se descubren otros impuestos.

Accidente motorista

Esta tarde, en la carretera del Pardo, cerca del puente de los Franceses, una motocicleta al servicio de la Real Casa, perteneciente a la Dirección general de Seguridad, para evitar chocar con un carro fué a estrellarse con otra moto.

Resultaron heridos el guardia Faustino Moreno y el conductor Francisco Roa, ocupantes de la primera, y Francisco Garleta, de la segunda.

De Tetuán

TETUAN.—Destinado al batallón de España, ha llegado el sargento Martín Ramos, heroe de Kalaa en Larache.

—El Gobierno ha concedido la cruz del Mérito Agrícola a los ingenieros del Protectorado señores Barrachina y Arrúe.

—La posición de Alatex en el Fondak rompió el fuego contra una punta de ganado que bajaba a pastar en el llano.

La Aviación ha bombardeado Tagarán y Hamma, produciendo incendios y bajas.

Los harqueños del capitán Castelló efectuaron una incursión por Melusa, cogiendo dos toros y una vaca.

El general Saro salió con la columna de Regaia, efectuando una marcha táctica hacia Punta Altares, pernoctando en Ain Zeitun.

Por Cuesta Colorada intentó pasar un convoy hacia Seguelet, impidiendo su paso blocaos de Meyebal y Melui.

La posición de Seguelet vió enemigo que se dedicaba al pastoreo, dispersándol con las ametralladoras.

MENCHETA.

Este número, como de costumbre, ha :: sido visado por la censura militar ::

No efectúe ninguna compra sin antes visitar «El Capricho», en la seguridad que encontrará las mayores novedades y los precios más económicos en ropa blanca para señoras y niños, artículos de punto, camisería de caballero, géneros blancos y cuantos artículos se relacionan con este ramo.

EL CAPRICHO. Almirante Bonifaz, 13 (única casa situada frente al Banco de Burgos)

Para regalos de **PRIMERA COMUNION** la confianza, la moda, el buen gusto es inseparable de la variedad que presenta la Joyería y Platería de

EUSTASIO VILLANUEVA

PLAZA MAYOR, 48.—TELEFONO 335

Almacén de tejidos

AL POR MAYOR Y MENOR

— DE —

Julián López

SIEMPRE ARTICULOS — DE OCASION —

El que más barato vende

)(PRECIO FIJO)-(

PLAZA MAYOR, NUM. 30

IMPRENTA DE ANTONIO POLO

CALLE DEL CID, 27 (LLANA DE AFUERA)

Impresos Militares a 5 cts. pliego
Tarjetas 100 una pta. 1.000 7'50 ptas.
Recibos de ing.to y lotería una pta. 100
Facturas 1.000 10 ptas, taionariss 14'00
Papeletas 8.º 1.000 7 ptas. diez mil, 25'00
Etiquetas envío 7 ptas. 1.000

CASA PIO

Joyería.—Platería.—Bisutería fina.

Ultimos modelos en objetos propios para regalos de boda, cubiertos, bandejas, servicios completos de café y mesa, en plata de ley y plata alemana; alianzas oro de ley, pulseras y sortijas para petición y toda clase de alhajas.

DUQUE DE LA VICTORIA, 20, TELÉFONO 475.

El café tostado marca «El Pato» llena todas las exigencias del público inteligente. Venta en todos los establecimientos. Por mayor, Simeón Tejada, Logroño.

Doctor Gutiérrez

DE LAS MATERNIDADES DE PARIS Y MADRID

TOCÓLOGO DE LA BENEFICENCIA MUNICIPAL

Especialista en PARTOS, enfermedades de la MUJER y de los NIÑOS

Consulta de 11 a 1 y de 4 a 5

Almirante Bonifaz, 21. Teléfono 478

Mercados

Villadiego 11.—Precios que han regido en este mercado:

Trigo álaga, 85 reales fanega; mocho, 83; rojo, 82; centeno, 74; cebada, 65; yeros 112; lentejas, 110; avena, 50; garbanzos superiores, 240; ídem regulares, 160; ídem medianos, 110; alubias, 220.

Entraron 400 fanegas.

Salvado de 1.ª, 30 reales fanega; de 2.ª, 28; de 3.ª, 26.

Patatas, 14 reales arroba.

Cerdos al destete, 240 reales uno; ídem de seis meses, 620; ovejas, 160; ídem emparejadas, 280; carneros, 190; corderos, 80.

Trigos.—Hay ofertas de 300 y 500 fanegas a 85 reales las 94 libras y solo pagan a 82.

Tiempo, impropio de la primavera.

Precios, en alza, excepto el del trigo.

Vendedores, muchos.

Existencias, muchas.

Covarrubias 9.—En este mercado se ha vendido trigo mocho a 89 reales fanega; rojo, a 89; centeno, a 85; cebada, a 80; algarrobas, a 102; yeros, a 112; avena, a 60; garbanzos regulares, 240; ídem medianos, 200; alubias, 240.

Salvado de 1.ª, 40 reales fanega; de 2.ª, 36; de 3.ª 30.

Patatas a 13 reales arroba.

Aceite, 181 reales arroba.

Vino blanco, 38 reales cántara; claro, 29.

Bueyes de labor, 5.000 reales uno; novillos de tres años, 4 000.

Cerdos al destete, a 240 y 320 reales; de seis meses, 700.

Ovejas, 200 reales una; ídem emparejadas, 380; carneros, 300; corderos, a 60 y 90.

Pieles de cabrito, 24 reales una; ídem de cordero, 12.

La cosecha se presenta buena.

Reina viento Norte.

Precios, en baja.

No hay vendedores ni existencias.

El campo, excelente, y si acompañase el tiempo, las últimas lluvias hubieran bastado para que los trigos espigasen.

AUTOMÓVILES DE ALQUILER EL MEJOR SERVICIO

:AMADOR SANTOS:

San Pablo, 5.—Teléfono 401 (junto a la nueva Casa de Correos)

Los avisos por la noche, á su domicilio Huerto del Rey, 16. Teléfono 427.

Diario de Avisos

NOTAS RELIGIOSAS

Santos de mañana:

Santos Bonifacio, Pascual, Pacomio, Pomponio, Bonifacio, Víctor, Corona, Justa, Justina, Henedina y Poncio.

Cultos:

Capilla del Santísimo Cristo de Burgos (Catedral).—Mañana, a las ocho, misa de comunión general.

Por la tarde, a las siete y media, rosario, preces y cánticos sagrados. Dirá la plática el muy ilustre señor doctor don Ricardo Gómez Rojí, canónigo.

Jueves eucarísticos.—Por la mañana, a las ocho, comuniones en las iglesias de los PP. Capuchinos, San Gil, San Cosme y San Damián, Santa Agueda, San Lorenzo y capilla del Santísimo Cristo (Catedral).

A las ocho y media, en San Lesmes.

Por la tarde, de seis a siete, Hora Santa en la iglesia de San Cosme y San Damián.

Religiosas Agustinas de la Madre de Dios.—Mañana empezará la novena a Santa Rita de Casia.

Todos los días, a las seis y media, misa de comunión en el altar de la Santa.

Por la tarde, a las seis, se expondrá Su Divina Majestad, se rezará la estación, el santo rosario, preces de la novena y predicarán:

Los días 14, 15 y 16 el reverendo Padre Marcelo del Niño Jesús, prior del Convento de PP. Carmelitas.

Los días 17, 18 y 19 el muy ilustre señor licenciado don Rafael Centenera, canónigo de la S. I. C. B. M.

Los días 20, 21 y 22 el muy ilustre señor doctor don Félix Arrarás, canónigo magistral de la S. I. C. B. M.

Se terminarán estos solemnes cultos con la bendición, reserva y gozos cantados.

Esclavas.—Mañana, función mensual de la Asociación de la Vela.

A las cinco de la tarde rosario, plática por el R. P. Lardizábal, S. J., y bendición con el Santísimo.

MES DE LAS FLORES

San Lorenzo.—A las siete y media de la tarde.

—Misa, rosario, ejercicio de las flores en el altar de la Divina Pastora a las seis y media de la mañana.

Seminario de Misiones.—A las cinco y cuarto.

Merced.—Por la mañana, a las seis, y por la tarde, a las siete y cuarto.

Capilla de San Zoilos.—Todas las tardes a las seis.

Carmen.—A las ocho de la tarde.

Santa Agueda.—Los domingos a las cuatro de la tarde; los demás días a las seis.

REGISTRO CIVIL

Defunciones:

Ninguna.

Nacimientos:

María Arcos García, Asunción Ruiz Diego.

ESTADO DEL TIEMPO

Observaciones meteorológicas del Instituto en el día de hoy:

Barómetro.—A las ocho de la mañana, 691,2; a las cinco de la tarde, 689,2.

Temperaturas.—Máxima sombra, 20,6; mínima sombra, 4,0.

Dirección del viento.—A las ocho de la mañana, NE.; a las cinco de la tarde, NE.

AUDIENCIA

Señalamientos para mañana:

Audiencia Territorial

Pleito procedente del juzgado de Bilbao, entre don Juan Madariaga y don Fermín Arteche, sobre reclamación de cantidad; ponente, señor Céspedes; defensores, Lics. Cadiñanos y Alfaro; procuradores, Herrero y Berrueco; secretaría del Lic. Mena.

Audiencia Provincial:

Juicio oral procedente del juzgado de esta ciudad, en que es parte en concepto de querellante Benita Santamaría de la Fuente, contra Epifanio Barrios Arcos, sobre estupro; ponente, señor Otal; defensores, Lics. Andrade y Gutiérrez; procuradores, Echevarrieta y Nebreda; secretaría del Lic. Tornos.

IMPORTANTE a los agricultores

Nos permitimos llamar la atención de los agricultores sobre el hecho de que alegando ser iguales a la McCORMICK, están ofreciéndose en el mercado gavilladoras que son solamente imitación, más o menos acabada, de la verdadera McCORMICK.

También se ofrecen imitaciones de los arados OLIVER, que no pueden alcanzar, ni aproximadamente, los éxitos de dicho arado legítimo.

Los señores Garteiz Hermanos, Yelmo y Cía., son los agentes exclusivos y únicos importadores para toda España de los legítimos arados OLIVER y sus piezas de repuesto, así como también los únicos que pueden vender la legítima máquinaria y piezas de repuesto McCORMICK en las regiones de Castilla, siendo, por lo tanto, quienes, bien directamente o por medio de sus numerosos agentes, pueden hacer llegar a manos de los agricultores las legítimas marcas citadas, que tan buen nombre han adquirido por su inimitable labor, a la par que por su gran consistencia y ligereza.

GARTEIZ HERMANOS, YELMO Y Cía.
Bilbao-Valladolid

CASA GRIGELMO
Burgos.—Merced, 6 y 8

Palencia, Rioseco, Zamora, Logroño, Córdoba, Sevilla, Badajoz

Motores eléctricos

de toda clase de voltajes, revoluciones, corrientes de la insuperable marca

«Siemens Schuckert».-Industria Eléctrica

los vende el

CENTRO DE REPRESENTACIONES
VITORIA, 14, BAJO

Grandes existencias, tanto de motores, dinamos, alternadores, transformadores, bombas para elevación de aguas y toda clase de maquinaria, como de material pequeño: interruptores, portalámparas, flexible, etcétera, etcétera.

Precios y calidad a prueba de toda competencia.

Reparación de máquinaria eléctrica.

Lámparas Wotan. Instalaciones de alumbrado, timbres y teléfonos.

Angel Diez de las Fuentes

Corredor de Comercio colegiado

Intervención en compra y venta de valores Empréstitos de Obligaciones del Tesoro Negociación de cupones / Letras de cambio Pagarés, / Préstamos y créditos

CALLE DE SANTANDER, 6 y 8, principal. BURGOS

Autocamiones U. S. A. "Liberty"

Stock completo de piezas de recambio Solicitar nuevos precios confidenciales

ANGEL VIVANCO

Elcano, 20 — | — Bilbao

C. M. Guillermo Trunigér (S. A.)

Underwood

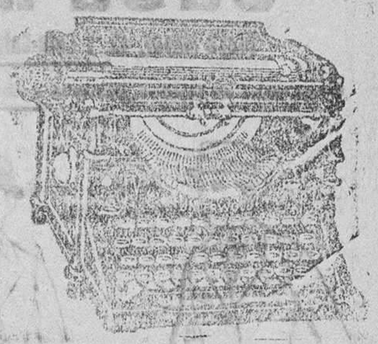

Declarada oficialmente en New York CAMPEON MUNDIAL durante diecinueve años consecutivos

Representante exclusivo para esta provincia:

Gonzalo de Sebastián

(La Moderna)

ALMIRANTE BONIFAZ, 21

Teléfono 546

GRANDES GANGAS EN MAQUINAS USADAS

LOS MEJORES

y más variados surtidos en géneros para caballero, de

LAS MEJORES

fábricas españolas, se han recibido en la sastrería de

Teodoro López Pavón

ESPOLÓN, NUM. 20.

La distinguida clientela de esta casa y el público en general encontrarán los nuevos y variados surtidos de la temporada para la confección de trajes y toda clase de prendas para caballero.

Buen corte — Prontitud — Economía

TEODORO LÓPEZ PAVÓN

Espolón, 20, Burgos,

(junto al almacén de músicas).

SE LIQUIDAN

7.000 pares de sandalias y gran cantidad de calzado de caballero.

Por cesar en el negocio, se vende muy económico.

SAN LORENZO, 36

(Junto a la salchichería de Manuel Sánchez)

ALMACÉN DE MATERIALES DE CONSTRUCCIÓN DE

Maximino Rodrigo

PISONES, 2)o(Teléfono 652

Ladrillos, tejas, baldosas, azulejos, inodoros, cales, cementos, tuberías

Depósito de la fábrica de Hijo de Cándido Germán, de Palencia.

Por vagones completos, precios de fábrica.

Imprenta de DIARIO DE BURGOS

ANUNCIOS ECONÓMICOS

CAMISAS, niño, 40 y 60 céntimos. Casa de Saldos, Almirante Bonifaz, 15, teléfono 427.

SE ALQUILA espacioso local, próximo a la estación. Razón, Laín Calvo 61, 2.º

GORRAS. Se saldan unas mil gorras, de distintas clases, a precio único, muy económico tomándolas todas. Informes en esta administración.

PLOMO. Se compra de cualquier clase pagándose a mayor precio lo que se ofrezca en lingotes o planchas. Informes en esta Administración.

ALPARGATEROS. En la fábrica de tejidos de Casimiro Díaz, de Haro, podeis adquirir las mejores y más baratas telas y todos los materiales para confeccionar alpargatas, a precios sin competenci.

YA NO VENDEMOS, REGALAMOS un completísimo surtido de telas, novedades y confecciones esmeradas. Gran atracción. Casa de Saldos, calle de San Pablo. Se desean chicos prácticos y costureras.

¡BAJARON LAS PATATAS! Se venden a 55 céntimos los dos kilos en el establecimiento de Nicolás Ortega, calle del Cid, núms, 11 y 13.

SE CEDEN habitaciones higiénicas e independientes con pensión, precios especiales para familias. Razón, San Juan, 63, 1.º

AUTOMÓVIL, se vende, cinco asientos, a toda prueba y facilidades para el pago si precisa. Informes, Domingo del Palacio, almacén de trapos, carretera de Madrid.

A LOS VENDEDORES de alpargatas. Las mejores y más baratas, almacenistas y detallistas, adquiridlas en la fábrica de alpargatas de Anastasio Román. Consultad precios antes de comprar. Paloma, número 18, cordelería.

TURBINAS HIDRÁULICAS. Los interesados a ver las mejores turbinas, pueden ver en montaje una en Vizcainos, otra en Montoto, estas turbinas funcionarán antes del 15 de Mayo para luz y molino y en breve otra en Castrillo de la Reina, vendida en competencia con casas de mucho renombre, lo que prueba que las centrales eléctricas, molinos harineros y maquinaria en general es mejor. Fábrica de poleas de madera, equilibradas. Visitad los talleres de Gregorio Herrero, San Juan, 56.

PAÑOS cocina, unión, 40 céntimos. Casa de Saldos, Almirante Bonifaz, 15, teléfono 427

GRAN OCASIÓN. Se vende, muy barato, automóvil «Ford», gran lujo, completamente nuevo, cerrado, de cuatro puertas, perfectamente equipado con varias cubiertas nuevas de repuesto. Su recorrido actual es de 500 kilómetros, magnífico decorado y tapizado interior. Prueba, la que desee el comprador. Informarán: «Auto-Salón», Vitoria, 16 Teléfono, 633. Burgos.

SE VENDEN barriles y garrafones usados en la cantina de la estación.

SE TRASPASA un bar acreditado, céntrico y bien situado. Informarán, calle de Vitoria, 9, almacén.

GALGOS de pura raza, deseo adquirir. Dirigirse, enviando fotografías, a Mariano Mijancos, calle de Torrelavega, núm. 1, Santander.

SE VENDEN 30 tierras, cabida total cien fanegas, y dos casas recién construidas, sitas en Bahabón de Esgueva (Burgos). Informará D. Fernando Sánchez, calle de la Concepción, núm. 9

VACAS LECHERAS.—Se venden tres, de tres, cuatro y cinco años, de buena raza y con abundante producción de leche. Darán razón, calle de la Merced, 36, botería.

¿QUIERE VIAJAR BARATO? «Grado» Basilio acaba de adquirir un magnífico «Overland», que al precio de 0'60 kilómetro, es lo que necesitan las exigencias del viaje. Para viajes largos consulten precios. Avisos: Almirante Bonifaz, 1 2.º

VENTA de farmacia y droguería. Se vende en Haro la antigua y acreditada de don Julián Medina. Informará dicho señor, calle de la Vega, núm. 7, Haro. (Logroño).

VENTA DE FINCAS. El día 17 del corriente se venderán en pública subasta, en Barrio Lucio, todas las fincas rústicas y urbanas, montes y pastos que en citado pueblo posee D. José Corral, farmacéutico de Herrera de Pisuerga, a quien pueden dirigirse si antes de esa fecha alguno tiene interés en adquirir alguna finca.

SOBRE-CAMAS, piqué, 4'50, 6'50 y 8'75 pesetas. Casa de Saldos, Almirante Bonifaz, 15, teléfono 427.

SE VENDE una camioneta Ford, seminueva, por dedicarse su dueño a otra industria. Informes, Garage Hispano Burgalés.

AUTOMÓVIL «Ford», seminuevo, se vende, a prueba. Santa Agueda, 27, tienda de vinos, informarán.

COMEDOR. Se vende un hermoso y elegante comedor de nogal del país, compuesto de aparador, trinchero, mesa y seis sillas, y dos armarios, uno de caballero y otro de dos lunas; todo a precios convencionales y muy baratos. Fernán-González, 1, planta baja (esquina a San Gil).

LOCAL. Se arrienda una planta baja, propia para industria, en la calle de Santa Clara, 15 y 17. Razón: Almirante Bonifaz, 15, Casa de Saldos.

SE VENDE sillería de sala, completamente nueva. En Espolón, 44, principal, informarán.

SE VENDEN treinta corambres de vino. Para tratar, con Cleto Martínez, en Buniel.

FAMILIA particular, desea huesped sacerdote, sitio céntrico, trato esmerado. Informes, Laín Calvo, 14 quesería.

MOTORES SEMIDIESEL, Deustche Werke Para aceites pesados de fabricación alemana, sólido, de mínimo consumo y gran rendimiento, el más útil para el estiaje en Centrales eléctricas por su facilísima puesta en marcha. Bombas para riegos. Grupos completos, bien con motor eléctrico o bien con motores a gasolina y aceites pesados, garantizando su buen funcionamiento. «El material industrial», C. A. calle de Santander, número 1, (Casa del Cordón).

SE VENDEN varios cierres metálicos para puertas, en buen estado de 4 metros de alto y de 1'60 a 1'80 de ancho, en la herrería de Mariano Vélez, San Juan, 26.

PARA NO TOSER, pastillas del Dr. Soler, 30 céntimos caja en farmacias y droguerías.

VICHYS, 4|4 (extensísima colección), 70 céntimos metro. Casa de Saldos, Almirante Bonifaz, 15, teléfono 427.

SE ARRIENDA la caza del monte de Astudillo (Palencia), de uno a cuatro años. Su extensión es de 3.000 hectáreas abundante de caza lindante con las dehesas de Matanza y Espinosilla. Para tratar del precio y condiciones, con el presidente de la Sociedad de ganaderos de Astudillo, Julián Turzo Valdivielso.

NARANJAS. Por las muchas existencias que tengo, cedo el ciento desde 3 pesetas en adelante, de buenas condiciones. Plaza de Alonso Martínez, 1, Nemesio Alonso.

OFICIALAS se necesitan en el taller de Encarnación Saiz. San Juan, 72, piso 2.º, derecha.

SE ARRIENDA piso bien ventilado, independiente y amueblado, en sitio céntrico. Informes: Paloma, 19, planta baja.

SE OFRECE modista de sombreros, a domicilio. Avellanos, 4, 3.º, se reciben avisos por la mañana.

SE ALQUILA por la temporada de verano, un hermoso piso, menos una habitación, amueblado, bien ventilado y soleado, muy céntrico, con vistas a dos calles. Informes, Carnicerías, 11, tienda.

VENTA de dos miradores seminuevos. Informarán, Plaza Mayor, número 50, 1.º.

HABITACIONES. Se arriendan en la fábrica de la Isla situada al final del paseo de las Pastizas. Informarán en la misma finca.

SE VENDE bicicleta Diamant en inmejorables condiciones. Razón, Cubos 14, 2.º. Horas, de cinco a ocho de la tarde.

MOLINO EN RENTA. Se arrienda uno en término municipal de La Revilla, partido de Salas de los Infantes. Para tratar, con Fidel Olalla, en dicho pueblo.

SE CEDEN en renta 65 fanegas de sembradura, sitas en el barrio de San Pedro de la Fuente. Para tratar, con su dueño, en la calle de las Trinas, núm. 4, 2.º

CORSÉS-FAJA, con goma, 2'60, 2'95 y 3'25 pesetas. Casa de Saldos, Almirante Bonifaz, 15, teléfono 427.

BICICLETA se vende en buen uso, con farol o sin él. Informarán, Laín Calvo, número 24, 5.º.

SE ALQUILAN habitaciones en la calle de San Juan, 63.

ANUNCIO. Se vende barato Ford Sedan seminuevo, a prueba. Razón en esta Administración

DOY EN HIPOTECA a interés corriente y por varios años, hasta 50 000 pesetas, en partidas D. Federico T. García, calle de Fernández Cubas, 30, primero, derecha, Valladolid

SE ARRIENDAN habitaciones y cuadras en el Hospital del Rey, Patio Cerrado, 6.

FAMILIA particular, desea huesped sacerdote o caballero respetable, sitio céntrico, trato esmerado. Informes, Laín Calvo, 14, quesería

YA LLEGARON

una enormidad de géneros de hermosa calidad para caballero, en dibujos verdaderamente preciosos para trajes de verano y entretiempo, de las mejores fábricas de Sabadell.

Tanto en su pañería, como en la sastrería encontrará el cliente clases y precios sin competencia.

PAÑERIA Plaza Mayor, 32 — SASTRERIA Espolón, 8

Elías López

A los propietarios, industriales y público en general

ESTABLECIMIENTO DE ELECTRICIDAD

Venta de toda clase de material eléctrico A. E. G. a precios de fábrica.

Instalaciones alumbrado, timbres y teléfonos...

Jacinto Montiano, C..., número 32. Teléfono 625.

¡Acordaos del estiaje!

y evitad sus perjudiciales efectos, instalando en vuestras centrales y fábricas un motor a aceites pesados Diesel o semi Diesel, a gasolina, benzol, etc., de la marca

Otto Deutz

sin rival en el mundo entero. Podéis ver muchos de estos motores funcionando en Burgos y su provincia.

Grandes existencias

Entrega inmediata

Pedid ofertas a

CENTRO DE REPRESENTACIONES

VITORIA, 14, bajo

Apartado, 53 — Teléfono 415

Elevación de aguas para riegos y usos domésticos

Bombas movidas por motores a gasolina o eléctricos

Bombas eléctricas que consumen menos que una lámpara de 32 bujías, elevando el agua hasta 45 metros de altura

PRECIO 450 PESETAS

VENTAS A PLAZOS

GARAGE X.—Calle de Madrid, 5 (Hospital de la Concepción)

BANDAJES MACIZOS

Prensa propia

GARAGE X

CALLE DE MADRID, 5.

A los almacenistas de vinos

La importante casa de transportes ha preparado un magnífico camión con ruedas de aire para traer vino de Rioja a precios muy reducidos.

Se responde de la mercancía y del buen servicio.

Avisos

Viuda de la Puente.—Teléfono 450

«CHICO ARANDA»

EL CENTRO.-Gran peluquería Plaza Mayor, 4 :: Teléfono núm 247 (junto al Círculo de la Unión)

Milímetro adelantado en aparatos de desinfección.—Masaje eléctrico á rayos violeta.—Chamuscador eléctrico para el pelo.—Secador eléctrico para el lavado de cabeza

M.E.C.D. 2017

NUEVA LUZ PHILIPS ARGENTA
DE CRISTAL OPALIN
ALUMBRADO MAS HERMOSO Y DECORATIVO
ESPECIAL PARA COMERCIOS, CAFÉS, CASINOS Y SALONES

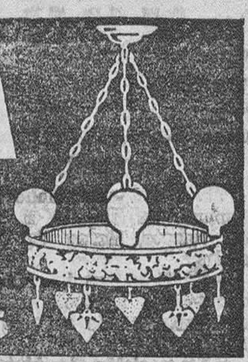

Casa Munguía

Plaza Mayor, 42, y Lain-Calvo, 9.-Teléfono número 88.-Burgos

Gran casa de tejidos, pañería y confecciones de caballero, señora y niños

Trajes de paño, americana cruzada, de 50 a 60 pesetas.

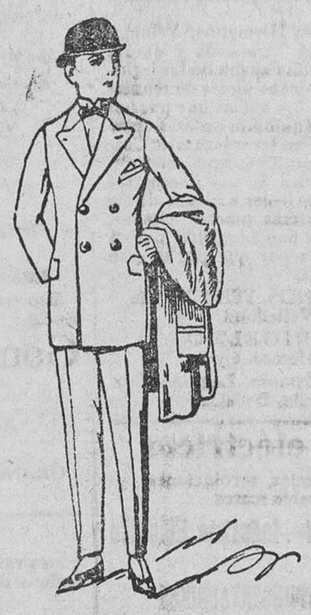

Trajes de paño melton, desde 70 a 150 pesetas.

Trajes gabardina, confección esmerada, desde 35 a 60 pesetas.

Puños piqué, a 1'50 y 1'75

Calcetines finos, listas, novedad, a 1'25 y 1'50

Ligas, a 0'50

Precio fijo verdad. Todos los artículos marcados.

Los niños de pecho no deben tomar leche de vaca;

Coagulajen el estómago, y como el niño no tiene la resistencia del ternero (para el que la Naturaleza hizo otra leche) para digerirla, gran parte de ella se va en las deposiciones, y tarde ó temprano enferma del aparato digestivo.

Si la leche está condensada, cocida ó esterilizada, aún es más difícil de digerir. Eso suponiendo que esté buena, que es difícil que un día ú otro no la tome mala. Y lo mismo ocurre con la leche de cabra, y aún es peor la de oveja.

El GLAXO es la mejor leche de vaca apropiada al estómago humano. No coagula en el estómago y lo digieren total y rápidamente los niños desde que nacen, y se crían ó ayudan á criar maravillosamente. Una lata basta para ver el aumento de peso y cómo duerme mejor, por desnutrido ó enfermo que el niño esté. Úsese el biberón Glaxo.

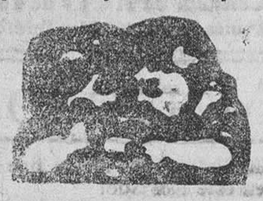

El GLAXO es insustituible para ancianos, convalecientes y enfermos, y para embarazadas y señoras que crían, á las que aumenta la leche.

Aviso muy importante

Cuando el niño necesita empezar á tomar alguna harina que le prepare para la alimentación sólida, que suele ocurrir cuando tiene diez ó doce meses, nada como la HARINA MALTEADA de la CASA GLAXO, que es la última palabra de esa clase de alimentos. Está purificada y privada del amargo perjudicial que suelen tener esas harinas, que por eso otras casas las venden mezcladas con productos azucarados que lo disimulen. Se puede tomar con leche, pero con GLAXO es mejor. Exíjase que sea HARINA MALTEADA de la CASA GLAXO. Véndese en tiendas de comestibles, farmacias y droguerías.

Importadores exclusivos para España, Portugal y Marruecos: **Sebastián Tauler y C.ª, Pi y Margall, 12 (Gran Vía)**—Madrid

Casas que venden el GLAXO: Fabián Barriocanal, Cid, 17; Amézaga y Cano, Espolón, 30; Viuda de Justo Martínez, Plaza Mayor, 45; Sra. Viuda de Llera, Plaza Mayor, 33; Juan Bartolomé, Plaza de Prim, 21, y otras.

Representante en Burgos: VIUDA DE FRANCISCO ALCALDE ORIVE.

Gran fábrica de libros rayados y cajas de cartón

Mayores/Diarios/Copiadores«Actas
Encuadernaciones sencillas y de lujo

ENRIQUE MARTINEZ

LAIN-CALVO, 12.—BURGOS

Mala sangre
Mala edad crítica

En plena edad y antes de la vejez el organismo de la mujer es violentamente sacudido por un golpe de sangre que es la inversa de la formación. Dolores en el vientre, vertigos, palpitaciones, brotes en la piel, tuforadas de calor, crisis de malestar tales son los síntomas de la edad crítica. El hombre igualmente es víctima de trastornos de una especie de edad crítica. Mas que nunca se debe en este momento de la vida cuidar su sangre para evitar la importancia gotosa o reumatismal, la anemia cerebral, las afecciones cardíacas, las enfermedades de la piel, la arterio-esclerosis, las varices, flebitis, ulceras, así como los accidentes específicos terciaros que exasperan todos los estigmas morbidos despues de los cuarenta años. Es entonces que el *DEPURATIVO RICHELET* triunfa. Desembaraza la masa sanguinea de todos los residuos y permite de franquear sin incidentes la edad de los cincuenta. Cuantos enfermos condenados deben hoy la vida al *DEPURATIVO RICHELET*.

Cada frasco va accompañado de un folleto illustrado. De venta en todas las buenas Farmacias y Droguerías, Laboratorio L. RICHELET, de Sedan, rue de Belfort, Bayonne (Francia).

Ford

EL AUTOMÓVIL UNIVERSAL

ULTIMOS PRECIOS

Pesetas **4.375** F. A. B. BARCELONA

TURISMO

NUEVOS PRECIOS DE LOS OTROS MODELOS
En vigor desde 3 de Septiembre de 1923

TURISMO	Ptas. 4.750
Con arranque y ruedas desmontables.	
VOITURETTE	» 3.610
VOITURETTE	» 4.020
Con arranque y ruedas desmontables.	
COUPE	» 6.230
SEDAN	» 7.015
SEDAN	» 7.880
Cuatro puertas.	
CHASIS	» 2.980
CHASIS	» 3.350
Con arranque y ruedas desmontables.	
CHASIS CAMION	» 3.980
Con ruedas desmontables. (Neumáticos ó macizos atrás).	
CHASIS CAMION	» 4.280
Con arranque y ruedas desmontables.	
TRACTOR para la agricultura	» 5.920

Todos estos precios se entienden F. A. B. Barcelona

No pierda un momento en hacer su pedido; hágalo AHORA si quiere asegurarse de una pronta entrega.

AGENCIA OFICIAL:

Garage Moderno

Plaza de Alonso Mrtínez, 2

Apartado núm. 28 / Teléfono núm. 108

BURGOS

La recría del ganado
Es un porvenir seguro

—Buenos días, don Facundo.
—¡Qué me cuentas, Josefina!
—Que me he encontrado una mina
La mejor que hay en el mundo,
—Bueno es tener heredades,
Si el campo da en producir,
Encuentras un porvenir
Vendiendo bien cereales,
Aumentando tus caudales
Con sumo gusto y agrado,
Si el campo es apedreado
Perdiste tus capitales.
—Mi ilusión, son los ganados,
Vida tranquila sin fin,
Un seguro porvenir,
Son esos valles y prados;
Me dedico a la recría
De toda ganadería,
Y no habrá otro lugar
Que cause más alegría,
¡Dichosa idea aquel día
Fué para mí, el más feliz
Cuando compré la semilla
Que vende AGUSTIN GIL.

CALLE DE SANTANDER,
Almacén de semillas

Gran Relojería de Victorino Gredilla

PALOMA, 56

(Frente a la Catedral)

Relojes de pared, despertadores, de bolsillo y de pulsera, de las marcas más acreditadas.

Se garantizan la composturas de toda clase de relojes.

Casa dedicada exclusivamente a este artículo.

C.ías Marítimas y Francesas

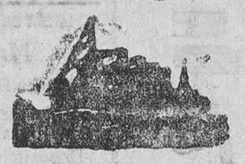

S.te S.te Transatlantique — Sub-Atlantique y S.tes Chargeurs Reunis

Línea Brasil - Uruguay - Argentina

Servicio quincenal con salidas fijas y sin transbordo desde el puerto de BILBAO para RIO DE JANEIRO, MONTEVIDEO y BUENOS AIRES.

PROXIMAS SALIDAS:

Día 18 de Mayo, EUBEE. | Día 18 de Junio, OUESSANT.
» 8 de Junio, HOEDIC. | » 9 de Julio, MALTE.

Admitiendo pasajeros de PRIMERA PREFERENTE, TERCERA CON CAMAROTE y TERCERA CLASE.

La clase de PREFERENTE (antigua segunda económica) está situada en el centro del barco, satisface el gusto más exigente, siendo todos los camarotes EXTERIORES.

Todos los pasajeros de tercera y tercera especial ESTAN SERVIDOS, sin excepción, por el personal de a bordo, EN SU COMEDOR CORRESPONDIENTE, siendo la comida a la española.

Línea extra rápida de Burdeos para Río de Janeiro, Santos, Montevideo y Buenos Aires

PROXIMAS SALIDAS:

El día 30 de Mayo el vapor correo exprés MASSILIA.
El día 25 de Julio el vapor correo LUTETIA.

Admitiendo pasajeros de gran lujo, lujo, primera, segunda y segunda intermediaria

Línea postal de Bilbao, Habana y Veracruz

El día 15 de Junio el vapor correo LAFAYETTE.
El día 5 de Septiembre el vapor correo ESPAGNE.

Admitiendo pasajeros de lujo, medio lujo, primera, segunda, preferente y tercera clase.

Línea postal Santander - Habana - Veracruz

SALIDAS: 22 Mayo, vapor CUBA; 22 Junio vapor ESPAGNE

Para informes y billetes de pasajes, dirigirse á los agentes de la Compañía

Félix Iglesias y C.ª, Arenal, 6, Bilbao. Teléfono, 9672

Casa de Saldos

ALMIRANTE BONIFAZ, 15

Todo el que quiera aprovecharse, llegó el momento

Paños cocina, 0'40 pesetas.
Camisas niño, 0'40 y 0'60.
Sobre-camisas piqué, 4'50, 6'50, 8'75.
Corsés faja con goma, 2'60, 2'95, 3'25.
Vichys 4|4, extensísima colección, 0'70 metro.
Sábanas, tamaño grande, 4'75 una.
Toallas felpa, 0'35, 0'80, '095, 1'10.
Velos tul malla, 0'75 uno.
Satén negro, 0'95 metro.

Almirante Bonifaz, 15. CASA DE SALDOS

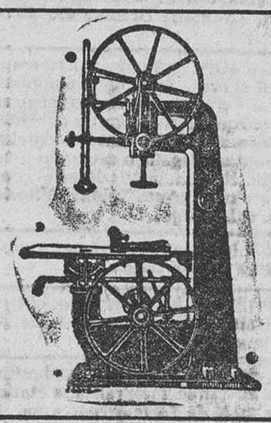

Talleres de fundición y construcción de maquinaria

Armentia, Mendi y Corres

Barrio del Prado (Industrial Alavesa)

TELÉFONO 583

VITORIA

Especialidad en maquinaria para trabajar madera. Máquinas sierras de cinta y circulares. Carros para el aserrado de grandes troncos. Cepilladores. Tupís Tornos. Barrenos. Aparatos de soldar sierras de cinta. Mordazas. Máquinas de afilar cuchillas, etcétera. Accesorios.

Presupuestos gratis á quien los solicite

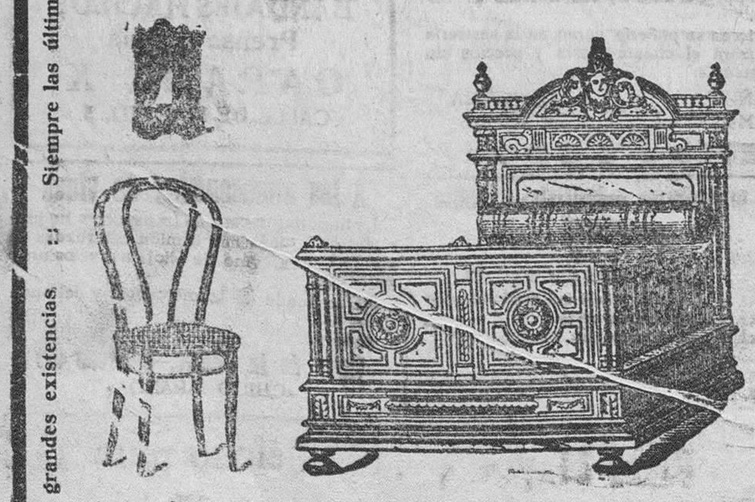

LA CASA más surtida y que más barato vende en Burgos las camas y muebles, es sin duda alguna

La Gran Bretaña

Siempre grandes existencias :: Siempre las últimas novedades :: Siempre nuevos modelos :: Géneros de absoluta confianza

Antes de comprar camas y muebles visite esta casa para convencerse de su baratura

Fabricación especial de colchones metálicos

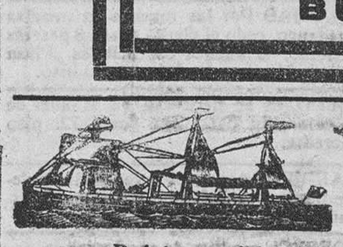

Compañía del Pacífico

LINEA DE CUBA

Próximas salidas del puerto de Santander para la Habana

24 Mayo.—Vapor ORCOMA. | 12 Julio.—Vapor OROPESA.
7 Junio.—Vapor ORTEGA. | 26 Julio.—Vapor OROYA.
21 Junio.—Vapor ORITA. | 9 Agosto.—Vapor ORIANA.

siguiendo vía CANAL DE PANAMA a Cristobal (Colón), Balboa (Panamá), Callao, Mollendo, Arica, Iquique, Antofagasta, Valparaíso y otros puertos de Perú y Chile, admitiendo carga y pasajeros de primera, segunda y tercera clase.

Precio de pasaje a La Habana, incluído impuesto:

	OROPESA OROYA	ORCOMA ORITA	ORIANA ORTEGA
Primera clase. Pesetas	1 600	1.600	1.400
Segunda » »	1 055	1 055	985
Tercera » »	549'50	539'50	539'50

PASAJEROS DE CAMARA.—Para servicio de los españoles, estos buques llevan camareros y cocineros españoles, encargados de hacer platos al estilo del país.

Se hacen rebajas a familias, sacerdotes, compañías de teatro, etc., y en billetes de ida y vuelta.

PASAJEROS DE TERCERA CLASE.—Son alojados en higiénicos y ventilados camarotes de dos, cuatro, seis y ocho literas (estos últimos reservados para familias numerosas), y las comidas, de variado menú, son servidas por camareros en amplios comedores y condimentadas por cocineros españoles. Disponen de baño, salón de fumar, etc., y espaciosas cubiertas de paseo.

PRECIO DE PASAJE.—Para puertos de Panamá, Perú, Chile y América Central, solicítense de los agentes en Santander

Hijos de Basterrechea, Paseo de Pereda, 9.—Teléfono 41

Telegramas y telefonemas: BASTERRECHEA.

Resuelto el problema de la vivienda

Banco Hispano de Edificación

SOCIEDAD CIVIL COOPERATIVA DE CREDITO

Constituída ante el notario del Ilustre Colegio de Madrid D. Emilio López Aranda, y registrada en la Dirección general de Seguridad, a los efectos de la Ley de 30 de Julio de 1887

¿Quiere usted convertirse de inquilino en propietario, poseer una finca, disponer de un capital, cancelar una hipoteca? Pida informes a la delegación provincial: LENCERIA, 20, 2.°—BURGOS

Domicilio social: Avenida del Conde de Peñalver, 8 y 10 (Gran Vía).—MADRID.

CALLOS

Las terribles molestias de los pies desaparecen completamente usando solo tres días el patentado

UNGÜENTO MÁGICO

No falla en un solo caso. Pregunte á cuantos lo han usado y oirá usted maravillas. Pídalo á farmacias y droguerías, 1'50.

Depósitos en Burgos: Amézaga y Cano, Espolón, 30, y Justo Martínez, Plaza Mayor, 35.

EPITELIOL

Tratamiento del cáncer de la piel, epiteliomas, lupus, fístulas y úlceras. Sustituye a la radioterapia en estas enfermedades. — Exitos comprobados por dermatólogos eminentes.

Pedidos a

EPITELIOL

FACTOR, 16, MADRID, Y DEPOSITOS PRIECIPALES

Anis Cebra

Es el preferido por el público
Exigir esta marca

Pérez y Solana CEBREROS (Avila)

Se necesitan representantes.

M.E.C.D. 2017