Diario de Burgos

ÚLTIMOS TELEGRAMAS Y NOTICIAS DE LA TARDE

Año XXXIV. Núm. 10.253.—Burgos Imprenta, Redacción y Administración: Vitoria, 16, bajo. Teléfono 165 Lunes 10 de Noviembre de 1924

LOS PERIÓDICOS Y EL DIRECTORIO

Por la libertad de la Prensa

Según leemos en los periódicos de Madrid, en representación de las Asociaciones de Prensa federadas de España, visitaron el sábado los señores Francos Rodríguez y Palacio Valdés al presidente interino del Directorio, haciendo entrega de una exposición, en la que se dice lo siguiente:

«Como presidentes de todas las Asociaciones de la Prensa constituídas en España, obedeciendo a su deseo y con el mayor respeto, nos dirijimos a vuecencia rogándole que devuelva a los periódicos la normalidad que necesitan para vivir.

Nadie nos considerará impacientes y si la imputación se formulase, podríamos refutarla evocando hechos pasados; nadie puede, tampoco, atribuirnos propósitos distintos del que nos mueve; con nuestra demanda, no procuramos la inquietud, sino el sosiego general, pues al amparo de silencios absolutos, medran siempre las invenciones perturbadoras y, en cambio, la publicidad descubre y deshace cuantos manejos e intrigas bullen clandestinamente.

La Prensa, según todos reconocen, es institución indispensable; armoniza la vida, pone en contacto sus elementos muchas veces antagónicos, conduce a las fuerzas que la integran, ayuda a los gobernantes, informa a los gobernados y con arreglo a los distintos casos, aparece como anuncio, consejo, advertencia o dictámen, alzados unas veces hasta las cimas para iluminarlas y descendidos otras a la llanura, para seguir las vicisitudes del mundo.

La Prensa, que importa lo mismo a quienes la ejercen que a quienes la utilizan, hállase a punto de sucumbir por la censura, no limitada a determinados asuntos para satisfacer necesidades urgentes y transitorias, sino ingerida en todos para influir en cuantas manifestaciones sociales respiran su atmósfera.

Diariamente sucumben publicaciones que en períodos normales se desevolvieron con holgura; desaparecen hojas cotidianas y también los lectores que así dejan de asomarse a nuestra vida espiritual. No con propósito deliberado, pero con efectiva consecuencia, va reduciéndose hora por hora el campo de la intelectualidad española y la tarea negativa destruye precisamente lo que más necesita acrecentarse.

No queremos, Excmo. Sr., recargar nuestra petición con razonamientos que no añadirían ninguno a los que, de seguro, habrá invocado repetidas veces vuecencia; tan sólo deseamos encarecerle cuál es el estado de la Prensa española, puesta en trance de muerte, porque la asfixia el régimen a que se halla sometida.

Acudimos, pues, a vuecencia, seguros de que detendrá su atención en este asunto resolviéndole en el sentido expresado, no sólo por lo que atañe al interés de quienes viven de los periódicos, por ellos y para ellos, sino al más trascendental de la nación. Pedimos nosotros, por encontrarnos al lado de la necesidad sentida, pero también la ansían cuantos elementos constituyen el país y estamos seguros de que sus voces se agregan a las nuestras y su demanda se suma con la que formulamos.

Y en la confianza de que nuevas determinaciones del Poder público cambiarán las establecidas desde el mes de Septiembre de 1923, enviamos por adelantado a vuecencia expresión sincera de gratitud.»

España en Marruecos

Hoja oficial

El Excmo. Sr. Subsecretario del ministerio de la Gobernación comunica, por telegrama de hoy, lo siguiente:

«*Madrid 10.*—(3'20 m.)

Noticias oficiales de Marruecos:

Parte de guerra del día de ayer.

Zona oriental.—Emboscada mehalla de Benituzin cogió ganado.

Presentado indígena oficina Tafersit anunció sumisiones breve plazo.

Zona occidental.—Columna coronel Valdés estableció posición Mayelak.

Fuerzas al mando del general Saro convoyaron puestos carretera Tánger.

En Larache, general Riquelme ocupó e incendió poblado Sahara Elek, cogiendo muertos enemigos y cinco prisioneros con armamento, quedando asegurada carretera y regresando a Tasfet.

Confidencias comprobadas aseguran que en combate Bab el Sor tuvo enemigo 700 bajas entre muertos y heridos de las cabilas de Beni Issef Sumata, Beniarós y Benigorfet, entre ellos jefes importantes.

Las noticias recibidas de provincias no acusan novedad».

Lo que se hace público para general conocimiento.

Burgos 10 de Noviembre de 1924.—El gobernador, *Antonio Horcada Mateo*.»

«EL FINANCIERO»

El número 1.232 de esta importante revista publica el siguiente sumario:

Cámara de Comercio de España en Londres: Propiedad mercantil; Gran Extraordinario República Argentina; Minería y Metalurgia; Mercado de minerales y metales; Ingeniería; Crónicas extranjeras: Gran Bretaña, por S. Laborda; Alemania, por Hermann Boehme; Francia, por J. de Montero; Avisos oficiales; Situación de los Bancos de emisión de Europa; Bolsa de Madrid, por A. Pérez Camarero; Bolsa de Barcelona, por A. Fuentes; Vizcaya, por Amadeo M. de Mendiluce; Notas financieras y mercantiles; Sorteos y Amortizaciones; Catálogo de Industrias Eléctricas; Cotizaciones de valores; Ferrocarriles; Notas ferroviarias, por Juan I. de Goiricelaya; Estadística del impuesto de Derechos reales; Navegación y construcciones navales; Mercado de fletes; Pesca y conservas; La pesca del bacalao por los españoles, por Angel Bernardez; La admisión temporal de la hoja de lata; Las conservas en la Argentina; Informaciones regionales; Lugo, Antonio de Cora; Ciudad Real, por A. L. Sacristán; Vigo, por Angel Bernardez; Seguros; Un mercado abandonado, por Manuel Mallén; Subastas y concursos; Balance del Banco de España.

Oficinas y talleres: Paseo de Rosales, 62. Apartado, 469. Teléfono, 243 J. Madrid.

Sucursal en Barcelona: Pasaje de Casas Verdes, 15. Apartado 995.

Delegado en Burgos: D. Amando Ceballos. San Juan, 3, 3.°.

DOCTOR URETA DEL VAL
OCULISTA
Consulta: de diez á doce y de cuatro á seis
Gratis á los pobres
Duque de la Victoria, número 19
(antes plaza del Arzobispo)

DOCTOR C. URRACA
OCULISTA
Consulta de doce á dos.-Gratis á los pobres
Laín-Calvo, 18, principal.

De la provincia

BELORADO

El señor delegado gubernativo ha hecho justicia a los méritos del maestro nacional de Castildelgado D. José Codorniu, otorgándole un expresivo voto de gracias.

El señor Codorniu es un pedagogo de oro de ley que, sin afán de exhibición ni hábitos de vanidad, viene recolectando frutos excelentes, natural recompensa a un constante esfuerzo y a la buena semilla derramada en el surco de las inteligencias.

Le felicitamos cordialmente.

***

La renombrada feria de ganados, de los días 2 al 4 inclusive del actual mes, se ha visto favorecida por un número extraordinario de compradores de diferentes provincias, aun de las más distantes.

Los pueblos del partido, animados por un temporal espléndido, puede decirse que se despoblaron para visitarnos.

Se hicieron muchas transacciones de ganados de todas las clases, a precios renumeradores, y concurrieron muchos industriales ambulantes de telas y artículos similares.

La villa dió, durante los dichos días, la sensación de las grandes poblaciones. El comercio local estuvo muy favorecido de sus antiguos clientes.

Es una lástima que el Ayuntamiento, encastillado en un sistema rutinario, no tome a tiempo algunas inciativas para divulgar estas ferias que, si por sí solas se sostienen, lograrían mayor importancia, si cabe, en beneficio de todos: agricultores y ganaderos, industriales y comerciantes

Las próximas ferias de Santa Catalina, las más importantes del año, a juzgar por las impresiones, y si el tiempo las favorece, han de ser de las mejores que se hayan conocido.

***

De dos desgracias lamentables tengo que dar cuenta.

Lorenza Silvestre, de 28 años, casada y muy querida de todos sus convecinos, domiciliada en Avellanosa, distrito municipal de Eterna, cayó hace días herida por una piedra desprendida, al parecer, de la pared a la que está adosada una fuente. Dió a luz recientemente, y la infeliz ha fallecido a causa de aquella lesión.

La criatura, sana y robusta, se halla en inmejorable estado.

La joven de 16 años, María de los Angeles Urizarna Espinosa, domiciliada con sus padres en San Pedro del Monte, municipio de Bascuñana, muy estimada por sus virtudes y belleza, también ha fallecido, víctima del disparo de una escopeta, cuando en la cocina se dedicaba María a los habituales quehaceres.

El Juzgado instruye diligencias.

Acompañamos en su justo dolor a las familias dolientes.

El corresponsal.

BRIVIESCA

Por fin, y tras unos días de suspensión, han vuelto a reanudarse las obras para la construcción de la cárcel del partido.

***

A petición del Ayuntamiento, ha construído la Compañía del Norte una acera que, de la salida del andén, enlaza las aceras o andenes que Obras públicas ha hecho en el trozo de carretera para ir a la ciudad, y que tan buen tránsito proporcionan al viajero.

Merecen plácemes por esta mejora el Ayuntamiento, la Compañía y el sobrestante que ha dirigido la obra.

***

Con la ansiada lluvia, los labradores han dado principio a la sementera y, como es natural, han empezado a sentir los primeros fríos.

***

Ayer, en la iglesia parroquial de esta villa, se celebró el bautizo de una hija del conocido industrial D. Esteban Uzquiza.

Actuó de madrina la distinguida señora D.ª Dolores del Campo de Saavedra, no habiendo podido asistir su esposo, el capitán de Infantería D. Diego Saavedra, por exigencias del servicio.

Los numerosos invitados al acto fueron obsequiados con un espléndido banquete en casa de los padres de la neófita.

N.

7 de Noviembre de 1924.

EL ESPECIALISTA
en estómago, intestinos, hígado y Cirugía general,
Doctor Castilla y Aransay, de Vitoria
TELÉFONO 529.
vendrá á Burgos todos los meses, teniendo su consulta en el HOTEL NORTE el último día de cada mes.
CURA RADICAL DE LA HERNIA
RAYOS X

«LA EXTREMEÑA»
— SALCHICHERÍA DE MANUEL SANCHEZ —
SAN LORENZO, 36
Ya se venden las riquísimas salchichas, blancas y encarnadas; lomo fresco de cerdo; chicharrones; lomo embutido; salchichón y chorizo de Pamplona.
Gran surtido en jamones, por piezas y por kilos solo magro.
Para encargos: TELEFONO 173.

NOTAS DE «SPORT»

FOOT-BALL

El partido de Logroño

El Deportivo Logroño derrota al Deportivo Castilla.

Como estaba anunciado recorrimos 228 kilómetros, que es la distancia Burgos-Logroño-Burgos, en un Hispano-Suiza, en cuyo recorrido nos hartamos de pan-nes.

El viaje tuvo de todo; alegría, seriedad, juventud, emoción. ¿Qué más desea sentir uno en este pícaro mundo?

En Logroño fuimos objeto de un recibimiento cordialísimo, jamás conocido por el Club Deportivo Castilla en sus desplazamientos, y con un tiempo inseguro y gris, como un lombardo con pitones, salen los equipos a las órdenes de D. César Aragón, que se alinean de la siguiente forma:

Club Deportivo Logroño:

Omits
Romero Vidal
Herrero-Alesón-Fabila
Lecea-Fabio-Chain-Fermín-Uribe

Club Deportivo Castilla:

Máximo
Diego Zamalloa
Castellanos-Olaizola-Paco
Cándido Flores-Goyarán-Ortega

Primer tiempo. — Los equipos son aplaudidos al salir al terreno de juego, notándose que al equipo burgalés le resulta algo blando.

Sale el Castilla cara al sol, por elegir Logroño, que arremete y pone en grave aprieto la portería burgalesa, no marcando por casualidad.

Faut riojano. Sigue interviniendo Máximo. Primer córner riojano. Burgos se muestra indeciso y descolocado. Córner riojano. Otro.

Gran shoot de Fabio, que para Máximo. Sigue atacando Rioja, y en uno de sus ataques consigue Fermín su primer tanto, de tiro cruzado por bajo. Domina Logroño, dando lugar a que Máximo se luzca.

El ala derecha juega a placer, mandando Lecea un centro, que nuestra defensa convierte en el segundo tanto para Logroño.

Orsay burgalés. Faut burgalés. Magnífica parada de Máximo, que no se aplaude lo debido. Free-kikc contra Logroño, nulo. Un rudo ataque riojano vale el tercer tanto, por obra de Fermín, que juega estupendamente. Un zambombazo de Tinao da en una mano en el área de penalty, que se convierte en el primer tanto burgalés.

A los cinco minutos comienza el segundo tiempo.

Ante un juego nivelado vemos varias incursiones por ambos lados, consiguiendo Logroño un córner, sin consecuencias. Nuevos ataques riojanos les salva estupendamente Máximo Córner riojano, fuera. Escapada de Goyarán, que a un metro de la portería, remata fuera. Olaizola juega estupendamente. Gran centro-chut de Ortega vale el segundo tanto burgalés, que se aplaude. Rioja se crece al castigo. Ahora domina ligeramente Burgos, desarrollándose el juego bastante movido, llegando Rioja con ímpetu a la portería burgalesa, consiguiendo el cuarto tanto riojano en medio de un barullo. Gran acoso a la portería riojana. Ataca Rioja, logrando otros tres tantos, obra de un claro orsay y de que le tapan a Máximo después de desmoralizarse el equipo burgalés y en esta forma termina el partido en medio de la indiferencia general.

Comentarios

El partido ha sido de bastante interés en el primer cuarto de hora, pasando a la categoría de soso por el aplomo, la diferencia y desbarajuste en las líneas del Castilla en el resto del encuentro.

El Deportivo de Logroño formó un buen equipo por su entrenamiento. Si a esto unimos su acometividad y deseos de ganar, tendremos que es más equipo que el burgalés, que se presentó frío y gris como una lapa. También tienen dominio de balón y del pase largo. Su interior izquierda es el mejor de su equipo, siguiéndole en méritos el exterior derecha y defensas.

El Deportivo Castilla, aparte de su desgracia, no pudo desarrollar su juego en el terreno blando, máxime teniendo que salir al terreno de juego con el estómago completamente embullido.

En cuanto consiguió Rioja dos tantos de diferencia, se echaron a la bartola, y lo mismo podrían haberles marcado una docena de tantos.

Triste realidad para los entusiastas aficionados que siguen al equipo con ilusión a todas partes y que tienen que contentarse con lo que imponen las circunstancias.

Un viaje que se retrasa, no dando lugar a los jugadores más que para salir con el bocado en la boca, para cambiar la peseta y un terreno desconocido, fueron la causa de una de las mayores derrotas del Castilla.

El arbitraje del señor Aragón está comprendido en la frase de Angelito Conde: «La cabra siempre tira al monte».

El público, se mostró correcto e imparcial, por lo cual felicito tanto a él como a su Club.

Y nada más por hoy, pues regresamos muy de mañana, y, como arriba digo, cargados de pan-nes.

Campeonato infantil

Ayer se jugaron, como estaba anunciado, dos interesantes partidos para este campeonato.

Por la mañana lucharon por los dos puntos el Iberia y el Alfonso XIII, venciendo éste por cuatro tantos a uno.

Por la tarde se vieron enfrente con igual objeto el Sporting y el Hispania, consiguiendo éste dos puntos para la clasificación por un tanto a cero.

La marcha del campeonato queda establecida en la siguiente forma:

	J.	G.	P.	E.	Puntos
Gimnástica . . .	2	2	0	0	4
Hispania. . . .	2	1	1	0	2
Alfonso XIII. . .	2	1	1	0	2
Sporting	2	1	1	0	2
Iberia.	2	0	2	0	0

***

En Bilbao se jugó un emocionante partido entre el Arenas y el Athletic, venciendo tras enconada lucha el Athletic, por dos tantos a uno.

EL CHICO.

DOCTOR MARDONES
MÉDICO DENTISTA
ESPECIALISTA
EN ENFERMEDADES DE LA BOCA Y DIENTES
Horas: de nueve á doce y de tres á seis
Plaza de Prim, 3, 1.°
RAYOS X

Clínica de Electricidad Médica
Corrientes eléctricas: galvánica, farádica de Watesille
Corrientes de alta tensión y frecuencias
Corrientes tipo D'Arsonval
Corrientes tipo Tesla
Resonador Oudin
Diatermia
Rayos X
Ozonoterapia
Ducha de aire frío y caliente
Gabinete radio-eléctrico bajo la dirección del médico
B. GIL BAÑOS
Alonso Martínez, 8, planta baja
Consultas. Medicina general, de 12 á 1 y 1 á 3
Electricidad médica, de 3 á 5

EN LA FRONTERA FRANCESA

Detención de sospechosos

PARIS.—Comunican de Perpignan que un empleado de arbitrios, de servicio en la salida de la estación, detuvo el jueves, a la llegada del expreso de París, de las 4.36, a un español que llevaba una caja que decía contener calzado y que se negaba a abrir.

Abierta la caja, se vió que contenía 15 pistolas automáticas y numerosos cargadores.

Al ver que estaba descubierto, intentó huir el español de referencia, así como otros tres individuos que le acompañaban.

La policía realizó una redada en el barrio de la estación, deteniendo a 22 españoles, todos ellos armados con pistolas y llevando cargadores de repuesto.

Los detenidos se negaron en absoluto a hacer la menor declaración.

Avisadas telefónicamente las fuerzas de gendarmería y aduaneros de la frontera, detuvieron a otros 18 extranjeros que también llevaban browings.

Ampliando la anterior noticia, el diario «L'Independient» afirma que desde el domingo último llegaron a Perpignan numerosos españoles, procedentes de París, Lyon, Marsella, Burdeos, Nancy, Saint-Etienne, Montpellier, etc.

Varios grupos de ellos se hicieron transportar en autocars y en automóviles a las proximidades de la frontera, penetrando a pie en España.

Han sido practicadas numerosas detenciones de ellos en muchos puntos de la frontera, especialmente Cerbere, Portbou, Bourg-Madame, Banuyls-sur-Mer y Elne.

En Banuyls-sur-Mer de once detenciones solo han sido mantenidas dos: la de los anarquistas Espada Clement, de 23 años, y Benito Estrada, de 29, procedentes ambos de París.

Los dos eran portadores de muchas pistolas, municiones y folletos anarquistas.

No está agotada
la obra del P. Pinedo, monje de Silos. «El simbolismo religioso en las construcciones eclesiásticas de la edad media».
Está de venta UNICAMENTE en la librería del Centro Católico, calle de Laín Calvo, número, 14.

Doctor Rojas Gutiérrez
Profesor del Instituto Rubio, de Madrid)
De la Beneficencia Municipal de Burgos
ESPECIALISTA EN GARGANTA, NARIZ Y OIDOS
Consulta: de once á una y de cuatro á seis
Huerto del Rey, 22, 1.°

DR. J. ANDUJAR SOLANA
Enfermedades de los niños y medicina general
Consulta de dos y media á cinco
Progreso, 1, 3.°

VILLALAIN, médico dentista
Horas de consulta:
de diez á doce y de tres á cinco
Calle de Vitoria, número 23

DOCTOR LOPEZ GOMEZ
EX PROFESOR DEL INSTITUTO RUBIO, DE MADRID
Especialista en garganta, nariz y oídos
Espolón, 42, entresuelo
Consulta: de diez á una de la mañana

A LOS AGRICULTORES
que se interesen por el motocultivo, se les invita a las demostraciones que los días 11, 12 y 13 del actual, de tres a cinco de la tarde—si el tiempo lo permite—, tendrán lugar en los terrenos de la Granja Agrícola de esta ciudad con el
Fordson
EL TRACTOR UNIVERSAL

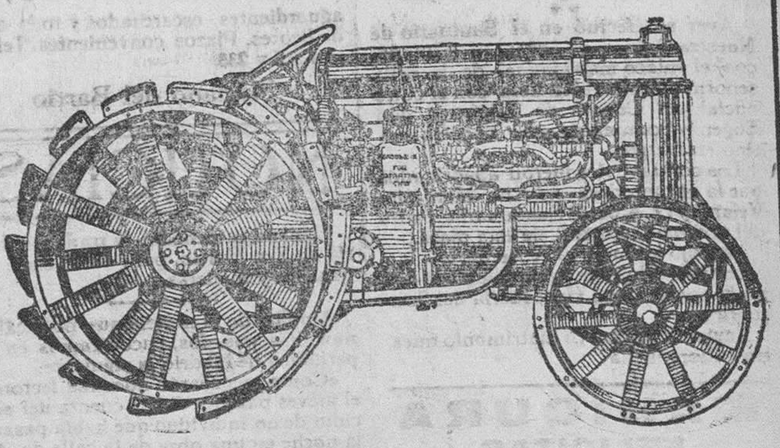

Agencia oficial:
GARAGE MODERNO
Plaza de Alonso Martínez, núm. 2.—BURGOS

HERNIADOS
Braguero España del Doctor J. Campos.
Insustituible en toda hernia,
En buenas Farmacias y Droguerías.
No comprar otro sin ver este

DOCTOR MUÑOZ CASAS
Enfermedades génito-urinarias y de la piel
Consulta de once á doce y de cuatro á seis
Económica los domingos, para obreros, de once á doce
Calle de San Juan, 52 y 54, 2.°

HERNIADOS (quebrados)
APARATOS ORTOPÉDICOS
JESÚS DE GRADO, ortopédico
General Santocildes, 10, 1.° Teléfono 25
Horas: de once á una
Especialidad en bragueros. Ultimos modelos en piernas y brazos artificiales.

LA HUMANIDAD.—Agencia funeraria, S. Juan, 61, teléfono 272

EL NIÑO
Emilio Hidalgo Sáiz,
HA SUBIDO AL CIELO EN EL DIA DE HOY, A LOS 10 MESES DE EDAD

Sus afligidos padres don Aureliano Hidalgo (industrial de esta plaza) y doña María Presentación Sáiz; hermanos, abuelos, tíos, primos y demás familia

Al participar a sus amigos tan sensible pérdida, les suplican la asistencia al entierro, que se celebrará en la parroquia de San Lorenzo, mañana, martes, a las nueve y media, anticipándoles las gracias por tan especial favor.

Burgos 10 de Noviembre de 1924.

Casa mortuoria: Espolón, 44.

El duelo se despide en las Siervas de Jesús.

NO SE REPARTEN TARJETAS.

Clínica Odontológica y Laboratorio Dental
— DE —
FEDERICO FRANK
Doctor en Medicina dental alemán
Gabinete en Burgos: Almirante Bonifaz, 11 duplic.°.—Gabinete en Madrid: San Marcos, 37
Horas de consulta: De nueve á una y de tres á siete

M.E.C.D. 2017

Burgos hace 30 años

Del DIARIO DE BURGOS correspondiente al viernes 9 de Noviembre de 1894

En la mañana de hoy se administró el Sagrado Viático y la Extrema Unción al empleado en la Delegación de Hacienda D. Pedro Canales.

—Ha fallecido, a la edad de ochenta años, D.ª Marta Martínez Ruiz, madre de D. Juan y D. Gerardo Santamaría.

—Se halla enfermo de gravedad, habiendo sido sacramentado, el prepietario y abogado D. Justo Casaval.

—En las escuelas municipales de la calle del General Sánz Pastor, se verificará el próximo domingo, a las once, la apertura de curso de la Academia municipal de música que dirige el organista de esta Catedral, D. Federico Olmeda.

—Se ha verificado en Madrid el entierro de la esposa de D. Vicente Alonso Martínez, concurriendo los hombres más eminentes de la política y de la aristocracia.

Seguían más de cien carruajes.

TEATRO PRINCIPAL

El sábado dió principio al abono la compañía de Eugenio Casals, con el estreno del drama lírico *La Granjera de Arlés*.

Es una obra de tendencias pacifistas, en que se hacen palpables los horrores de la guerra y que, como estos nos tocan de cerca, llega pronto al corazón y vimos más de un pañuelo acercarse disimuladamente a los ojos.

La música, agradable. Lo que más nos gustó fué el intermedio entre los dos cuadros del segundo acto.

La interpretación fué muy correcta y el numeroso público premió varias escenas con los honores de la repetición, entre ellos un precioso duo de la señorita Cadenas y el señor Cuevas, que cantaron con delicioso gusto.

Destacó con su potente voz la tiple señorita Badía, así como los señores Moreno y Oller que a su dominio de la escena unen voz y estilo.

Los coros, nutridos y afinados.

La tan popular música de *Los Gavilanes* fué saboreada ayer por tarde y noche.

Se cuentan por llenos las representaciones.

Hay mucha expectación por ir *La Bejarana*, que tanto éxito ha obtenido en Madrid.

Clases nocturnas para adultos

ACADEMIA DEL MAGISTERIO

Avellanos, 3, pral. () Teléfono 347

Ecos de sociedad

El día 4 del corriente fué pedida en Bilbao la mano de D.ª Mercedes Plaza y Zumelzu, condesa de San Carlos, para D. Carlos Gil-Delgado y Armada, hijo primogénito de los señores de Gil-Delgado (D. Vicente) y nieto del marqués viudo de Berna y de la condesa viuda de Revillagigedo.

La boda se celebrará en uno de los primeros meses del año próximo.

Con este motivo, tanto los novios como sus familias, están recibiendo muchas felicitaciones.

***

Ayer, a las once, en la iglesia parroquial de San Lesmes Abad, Patrón de Burgos, contrajeron matrimonio nuestro querido amigo D. Hipólito Castrillo y la bella señorita Juliana del Barrio, hijos de los acreditados industriales D. Bruno Castrillo y D. Martín del Barrio.

Bendijo la unión el señor cura párroco D. Carlos Ignacio García, y fueron padrinos D. Cipriano Castrillo, hermano del novio, y D.ª María del Barrio, tía de la desposada.

En el Hotel de La Vascongada se sirvió un banquete, y en el rápido salieron para Madrid los novios, a quienes deseamos interminables felicidades.

***

Por D. Martín Martínez, industrial de Medina de Ríoseco (Valladolid) y para su hijo Eduardo, sargento del 7.° regimiento de reserva de Caballería, ha sido pedida la mano de la simpática señorita Ricarda Córdoba, maestra nacional y auxiliar de Hacienda.

Entre los novios se han cruzado los regalos de costumbre.

***

A los diez meses de edad ha subido al Cielo en el día de hoy, el niño Emilio Hidalgo Sáiz, a cuyos desconsolados padres D. Aureliano, industrial de esta plaza, y D.ª María Presentación y demás apreciable famila acompañamos en su dolor.

***

Ayer se efectuó en el Santuario de Nuestra Señora de Aránzazu (Guipúzcoa) el enlace matrimonial de la bella señorita Josefina Mendiola con el culto oficial del Cuerpo de Teléfonos don Eugenio Santamaría, que tiene su destino en Burgos.

Los contrayentes fueron apadrinados por la encantadora señorita Margarita Velardi y D. Alberto Santamaría, padre del novio e industrial de esta plaza.

Bendijo la unión el P. Arrúe.

Los invitados fueron obsequiados con un banquete en la Hospedería del Santuario.

Enviamos al nuevo matrimonio nuestra enhorabuena.

MANICURA

FELICITAS

Procedente del Gabinete Manicure de S. A. R. la Infanta D.ª Eulalia

A domicilio: de 9 a 1.
En su gabinete: de 3 a 7.

PROGRESO, 15, 2.°, IZQUIERDA

Crónica militar

Destinos

Cesa en la comisión que desempeñaba a las órdenes del alto comisario, el teniente coronel médico de la capitanía general de la sexta región y gobierno militar de Burgos, D. Julio Grafulla Soto.

Supernumerarios

Queda en esta situación, con residencia en la primera región, el teniente coronel de Artillería D. Leopoldo Español Villasante

Reserva

Se concede el pase a la reserva, a petición propia, al comisario de Guerra de primera, con destino de interventor del Parque de Intendencia de Burgos, D. Carlos Taboada Tundidor.

Retiros

Se concede para Revilla, con el haber mensual de 144'81 pssetas, al guardia civil Isaac Martín Heras.

Recompensas

Se concede la Cruz del Mérito Militar con distintivo rojo al capitán de Artillería, piloto, D. Andrés del Val Núñez, por los distinguidos servicios prestados formando parte del grupo de escuadrillas de Tetuán, en las operaciones realizadas desde 1 de Noviembre de 1920 a 30 de Julio de 1921.

Ascensos

Se confirma el ascenso a suboficial de complemento del sargento de San Marcial D. Basilio Huera Pablos.

Concursos

Una plaza de comandante de Caballería, profesor de la Escuela de Equitación.

Oposiciones

Se anuncian para cubrir dos vacantes de ayudantes de taller mecánico-automovilistas, con el sueldo de 3.500 pesetas; cuatro de auxiliares de taller, montadores de automóviles, y otra de éstos de oficio carpintero-carrocero, con el de 2.500, de los Cuerpos subalternos de Ingenieros, en el Centro Electrotécnico, para prestar servicio en Africa.

Los aspirantes, que no han de exceder de cuarenta años, presentarán sus instancias antes del 12 de Enero próximo y los exámenes empezarán el 12 de Febrero.

Reenganches

Se clasifican: el suboficial de Borbón D. Juan García Sáiz, en el tercer período, y los sargentos de Lealtad, Pedro Pineda Heras, en el 3.°, de San Marcial; Antonio Tendillo Barreda, en el 2.°; Julián Fernandez de Arriba, Vicente Casado Ballesteros y Faustino Fuente Arce, en el 3.°; del 11.° Ligero de Artillería, Timoteo Miguel Merino y del sexto de Intendencia, Ramón Cachá Membrive, en el segundo.

Lea V. «Juventud»

Aparece los domingos en Briviesca

Para suscripciones y anuncios en esta capital, dirigirse al

DIARIO DE BURGOS

ATROPELLO DE AUTOMÓVIL

Esta tarde, sobre los dos y cuarto, cerca del pueblo de Gamonal ha ocurrido una desgracia.

Un automóvil marca «Gray» de la matrícula de Jaén, núm. 1.090, conducido por su dueño D. Francisco Ogallar Echevarría, de 36 años, y ocupado además por otro individuo y dos jóvenes llamadas María Muñoz López, de 23 años y Rosa Viddma de 16, al llegar al kilómetro 243, de la carretera de Madrid a Francia, atropelló al auxiliar caminero Teodoro Casado Calleja, de 80 años, natural de Gamonal.

En una motocicleta del Aerodromo de dicho pueblo fué traído el herido a la Casa de Socorro, donde el médico D. Luis Fournier y el practicante don Daniel Gutiérrez le curaron de erosiones en la cara, herida contusa en la nariz, otra dislacerante en el ángulo interno del ojo derecho, erosiones en la región frontal y fractura conminuta del húmero izquierdo y conmoción cerebral, de pronóstico grave.

El vehículo, después de atropellar al pobre anciano, chocó contra un arbol, quedando completamente destrozada la parte delantera. De sus ocupantes, que procedentes de San Sebastián regresaban de veranear y se dirigían a su pueblo natal de Albenachel (Jaén), resultó con pequeñas erosiones y contusión con trombus la joven María, siendo asistida también en la Casa de Socorro.

El herido, en el automóvil de don Antonio Moliner, pasó al Hospital provincial.

El conductor y el peón caminero Tomás Pérez, prestaron declaración en la Comisaría de vigilancia.

Orujos, anisados,

aguardientes, escarchados y toda clase de licores. Plazos convenientes. Teléfonos 365 y 233.

Mariano del Barrio

NOTICIAS

Mañana comenzará la tradicional feria de San Martín, para toda clase de ganados y maderas.

Ampliando la noticia que publicábamos días pasados, encontramos en un periódico de Madrid la siguiente:

«Como recordarán nuestros lectores, el jueves pasado dimos cuenta del suicidio de un individuo que había pasado la noche en una obra de la calle de Alcalá y que en las primeras horas de la mañana, cuando los obreros comenzaban sus trabajos, se arrojó a la calle desde uno de los últimos pisos.

En las ropas del suicida se encontró una carta dirigida al juez, en la cual decía que se suicidaba por no tener el debido apoyo de la justicia y de la policía y otra para su madre y hermanos en la que aseguraba que no era tan culpable como podía parecer a primera vista, y que se mataba para que no le matasen.

Según otros documentos, el suicida se llamaba Teófilo González Gómez, natural de Burgos, pero ahora surge la duda de si era éste su verdadero nombre.

El juez que intervino en el suceso ha continuado trabajando y ordenó que la policía practicase determinadas gestiones, sacase fotografías del cadáver, etcétera.»

En las Casas Consistoriales se han celebrado hoy los exámenes a guardias municipales.

Los solicitantes eran 12, de los cuales fueron eliminados ocho, por no reunir las condiciones exigidas.

Por lo tanto, se examinó solamente a cuatro.

Anselmo Serna Sedano, que perteneció al regimiento de Infantería de Cuenca núm. 27, debe presentarse en la sección tercera de la Secretaría municipal, provisto del pase o cartilla militar que obre en su poder, para enterarle de un asunto que le interesa.

En el día de hoy se han sacrificado en el Matadero 14 bueyes, 5 terneras, 33 carneros, 18 ovejas, 93 corderos y 14 cerdos, que hacen un total de 177 reses.

Han tomado posesión de los cargos de alcalde y suplente del barrio de San Esteban, respectivamente, D. Félix Carranza Ruiz y D. Bernardino Angulo.

En las solemnísimas fiestas que se han celebrado en Avila con motivo del VI Centenario de la canonización de Santo Tomás de Aquino, nuestro querido amigo D. Luis Estalayo, bajo solista de nuestra Catedral y antiguo cantor de la de Avila, interpretó de una manera magistral la lindísima plegaria de la fantasía «Triste estaba David».

Durante los días 11 y 12 del actual, con motivo de las fiestas de San Martín, se celebrarán en el barrio de Cortes bailes públicos, amenizados por afamados dulzaineros del país.

Dos magníficas revistas: «El Hogar y la Moda» y «La Mujer en su Casa». Números sueltos y suscripciones, en la Casa Salón-Postal, Isla, 17, librería, y objetos de escritorio.

La familia de D. Ceferino García Pérez, nos ruega demos las gracias desde las columnas del DIARIO a todos cuantos se han interesado de su enfermedad y han asistido al entierro.

Hallándose trabajando esta tarde, a las cuatro y cuarto, en una obra de la calle de la Calera, sufrió una caída [illegible] andamio Santiago Orcajo [illegible] del años. [illegible] Sáez, de 59

En la C[illegible] de [illegible] Casa de Socorro fué asistido [illegible] contusión con relajación muscular, erosiones en la cara externa del muslo izquierdo, contusión y erosión en la rodilla del mismo lado y fuerte contusión con gran relajación en la región renal.

Ha fallecido Sor Rogelia Rodríguez Merchán, Hermana de la Caridad de la Casa Provincial de Beneficencia.

D. E. P.

Esta madrugada, a la una, en la calle de Fernán-González, fué agredido por un individuo desconocido con una navaja Juan Palacios, de 20 años.

Personado en la Casa de Socorro fué asistido de una herida incisa en el tercio medio del muslo izquierdo, leve, salvo complicación.

Hoy ha tomado posesión nuestro querido amigo y paisano el ilustrado y celoso funcionario de Prisiones, jefe de la cárcel de Burgos, D. José Cevallos Bonifaz.

ENCARNACION SAIZ

MODISTA

Grandes novedades en chaquetones y abrigos de punto.—Vitoria, 20, 3.°, derecha.

¿Dudas tú? Yo no lo dudo.
No hay coñac como el ARGUDO.

DENIS.—NOVEDADES

Modelos recibidos hoy en paraguas enanos.

Buenos precios.

Mañana martes y el sábado, según costumbre, se venderán en una mesilla del Mercado Cubierto, las ricas morcillas de Paula Barriocanal (La Briviescana).

Desconfiad de las imitaciones.

Lo último y más nuevo en paños de trajes y abrigos para caballero hechos a la medida.

La elegancia en vestir.

Sastrería de Pedro Martínez.—Espolón, 42.

Para fotografías de asuntos de actualidad, para revistas «Espiga», Santander, 12, teléfono 585. Se reciben avisos para toda clase de trabajos fuera de la Galería.

No equivocare: esta casa no tiene sucursales en Burgos.

SALON PARISIANA

Mañana, martes, a las siete y a las diez de la noche, colosal programa de selección, estreno de la singulríísima comedia en cinco actos, por la gentilísima artista Alice Joyce,

EL ESCARABAJO DE ORO

Otros estrenos.

El miércoles

La moderna americanita

Pronto:

La huerfanita ::: Gossette

Intolerancia

BAR «LA BOMBILLA»

En este establecimiento ha quedado instalada una hermosa mesa de billar, cobrando a 80 céntimos hora.

Para comodidad del público, no se admitirán propinas en la peluquería de Gregorio Sedano, Espolón, 8.

No perderá usted nada si antes de comprar calzados visita los «Calzados Luis», Santander, 3. Modelos preciosos. Calzados prácticos a precios de fábrica.

No pida usted regalos, así podré darle buen chocolate a menor precio,

Exquisitos Chocolates Quintanilla, de venta en Paloma 22, y en las principales tiendas de comestibles.

Chalet, se vende, de reciente construcción, con dos cuartos de baño, garage y jardín. Informarán, Plaza de Prim, 20, comercio.

GRAN LIQUIDACION

de calzado, por derribo, hace la casa Ruiz para aminorar existencias.

MERCADO, NUM. 12

GUANTES DE TODAS CLASES

PRECIOS BARATISIMOS

Comercio de Balbino Muro, Plaza Mayor, 28

y en la fábrica, paseo de los Pisones

En el almacén de hierros, ferretería y herramientas en general CASA MARCOS, calle de Santander, núm. 10, se ha recibido para la presente temporada la última novedad y lo más elegante en estufas a petróleo.

En combinación con la Lotería Nacional del 22 del próximo Diciembre, se regalan tres magníficos premios a los poseedores de los tres primeros números de dicho sorteo, consistentes: el primero en un magnífico boa de Mongolia, el segundo un precioso paraguas de señora y el tercero un estuche de perfumería.

Por cada 0'50 céntimos de compra hay opción a un número para dicha rifa.

CASA PAMPLIEGA / Plaza Mayor

No compren calzado sin antes visitar la tienda de Manuel Sánchez. Calle de San Lorenzo, número 36.

No dejé de visitar y hacer sus compras en «El Capricho», donde encontrará las mayores novedades en abrigos para niños, ropa blanca, camisería de caballero y géneros de punto.

Especialidad en medias.

Almirante Bon[illegible], 15.—Frente al Banco de [illegible] de Burgos.

José Ramos

Ha trasladado la sastrería de militar y paisano, a la calle de Laín-Calvo, 26, 2.°. Casa nueva de la señora viuda de D. Abelardo Alonso.

BOTAS ALTAS DE GOMA NUEVAS

Altura de 30 centímetros, a 29 pesetas par; de 40 centímetros, a 33 pesetas. Benjamín Domingo, Nájera.

BATURRADA

Chiquio: vengo mu malico,
Del toó estoy estropiado,
Yo no sé lo que me pasa,
¡Calla!—¡Ahora m'acordao!
Es que no y bebido hoy
SAN ROQUE JEREZ QUINAO.

Gran aperitivo tónico reconstituyente. De uso general, muy agradable.

Propietario: Tejada y C.ª, sucesor.—Areta (Alava).

Informes: Luis Labín, Fernán-González, 5, 3.°, Burgos.

Excesos de comer y beber. Una comida abundante se digiere sin dificultad con una cucharada de Elixir Estomacal de Saiz de Carlos, que evita, por ser un poderoso tónico digestivo, las enfermedades del estómago.

CALZADOS VALCARCEL

Los mejores de España

Inmenso surtido en artículos para otoño e invierno.

Antes de hacer vuestras compras examinad nuestros escaparates.

Casa central: Prim, 2, teléfono 325, frente al gobierno civil.

Sucursal: Mercado, 3, Burgos.

AUTOMÓVILES «LA SERRANA»

Servicio rápido a Salas todos los días a las tres y media.

Cazadores, turistas, pedid detalles y se os proporcionará a cualquier hora una camioneta bien carrozada y cómoda, precios económicos.

Administración: Merced, 4, ultramarinos de Paco Otero, próximo al parador «El Siglo».

JOYERIA / PLATERIA / BISUTERIA

— ARTÍCULOS DE PIEL —

: Casa Pío :

Ultimos modelos en objetos
:-: para regalos de bodas :-:
Gran surtido en bandejas y
:-: cubiertos plata de ley :-:

Duque de la Victoria, 20)-(Teléfono 475

TEATRO PRINCIPAL

Compañía lírica española

:: EUGENIO CASALS ::

Mañana martes, a las seis y cuarto (4.ª de abono), y a las diez y cuarto, estreno del entremés en un acto, original de D. Pablo Parellada, titulado

Lo que hace el vino

y estreno de la zarzuela en dos actos, original de D. José Tellaeche, música del maestro Francisco Alonso, titulada

LA LINDA TAPADA

Información telegráfica y telefónica

Servicio especial del DIARIO DE BURGOS

Primera conferencia

Madrid.—8'20 t.

Importante discurso del marqués de Magaz

A las once de la mañana, en el ministerio de Fomento, tuvo lugar el acto de inauguración de la Asamblea nacional de aceiteros.

Presidió S. M. el Rey y asistieron los señores vicepresidente del Consejo de Economía Nacional, contralmirante Magaz, subsecretarios de Estado, Trabajo, Gobernación y Fomento, conde de Altea, vizconde de Cussidó y otras personalidades.

El señor Castedo explicó lo que la asamblea significa y mostró su gratitud al Monarca y al Gobierno, que con su presencia honraban el acto.

Dijo que este no tiene por objeto solicitar del Gobierno un régimen proteccionista que grave el presupuesto, sino preparar el ambiente en el que el Estado ha de participar dentro de su esfera de acción.

El marqués de Magaz, después de hacer constar que el Gobierno apoyará a la industria aceitera, dijo:

Permitidme que separándome de la cuestión del aceite, quiera contrastar la actitud de unos mal llamados directores de grupos juveniles que no les importa sembrar la alarma en los espíritus y contribuir al pesimismo, tratando de déjar incompleto el programa de evolución y tranquilidad que anunció el Gobierno.

Continuamente la mayoría de los elementos catalanistas, separatistas, sindicalistas y otros que se llaman españoles y emplean el nombre de la libertad, pero cuyas bandas están formadas por detritus de la lucha social y escorias de la última guerra, tratan de lanzarse contra España y armar la revolución social.

Estos delitos de lesa patria, se cometen precisamente cuando el jefe del Gobierno, al frente de la flor de la juventud, lucha en Africa para resolver el problema más transcendental que tiene España y que es de vida nacional.

Señala la conveniencia de romper ese dique, que en nombre de la libertad constituyen los sindicalistas, comunistas y anarquistas y que quieren salir a flote, teniendo como principio esa libertad de que blasonan.

Agrega el marqués de Magaz que ante la gravedad actual se necesita una gran serenidad de gobierno para no dejar que aquellos puedan decir que es un deseo de represalias, sino que lo que se quiere es castigar con legalidad y con la fuerza de la ley.

El Gobierno no empleará ningún resorte, sino que mantendrá a toda costa el orden público y laborará por el bien de la Patria.

Trabajará por conseguir los deseos de S. M. el Rey: una España grande, potente, fuerte, libre y bien gobernada.

Acto seguido se levantó la sesión entre vivas y aclamaciones al Soberano.

Luego se entabló discusión para constituir la Mesa y las secciones, acordando reunirse esta tarde en la Academia de Jurisprudencia.

Los sucesos de Barcelona.—Sentencia cumplida

BARCELONA.—Después de haber estudiado y dictaminado el auditor en la sentencia dictada contra Juan Montejo Arran y José Llacer Bertran, por los sucesos desarrollados días atrás, pasó al capitán general, quien la aprobó de acuerdo con el consejo de guerra sumarísimo.

A ambos procesados, por el delito de agresión con muerte a fuerza armada se les condena a la última pena, con accesorias legales, 10.000 pesetas de indemnización a la familia del guardia de seguridad Bruno López, y gastos que ocasione la curación del cabo José Ejarque.

Inmediatamente se comunicó la sentencia al ministro de la Guerra.

Desde el local donde se celebró el Consejo, en el cuartel de Roger de Lauria, los reos fueron trasladados a la prisión celular, donde quedaron incomunicados.

Poco después les fué participado el fallo por el juez instructor, hallándose presentes los defensores, un capellán castrense, el de la prisión y los Hermanos de la Congregación de la Purísima Sangre.

A las diez y cuarto de la noche entraron los reos en capilla, acompañados de las citadas personas, que no les dejaron hasta última hora.

Montejo, con fervor, escuchó las exhortaciones que le hacían los religiosos y confesó y comulgó, mostrando gran abatimiento.

Llacer se negó a ello, hallándose algo más animado.

El momento de despedirse de sus hermanos, con los que permaneció dos horas, fué emocionante en extremo.

El patíbulo se había levantado en el patio de la cuarta galería.

Los reos se despidieron del director de la prisión, agradeciéndole las deferencias que les había guardado.

A las siete de la mañana salió Llacer de la capilla, acompañado de su defensor, del capellán y de la Cofradía de la Purísima Sangre.

Estaba abatidísimo.

Veinte minutos después salió Montejo, quedando cumplida la sentencia a las siete y media.

En la fachada principal se colocó la bandera negra.

Solo presenciaron la ejecución las personas obligadas para ello según determina la ley.

En la puerta principal, además de la guardia ordinaria, se hallaba un piquete de infantería.

Dos médicos militares certificaron la defunción de los ajusticiados.

En las inmediaciones de la cárcel, aparte de las fuerzas de seguridad, guardia civil y policía, había poquísimas personas.

Los cadáveres fueron inhumados en el cementerio del Suroeste, y los acompañaban los Hermanos de Nuestra Señora de los Desamparados.

Actuó de ejecutor el verdugo de Madrid, que llegó anoche en el correo.

De Palacio

El contralmirante Magaz despachó con el Rey.

Al salir manifestó que D. Alfonso había firmado varios decretos de ascensos de Marina y otros ministerios.

Interrogado si tenía alguna noticia del resultado del Consejo de guerra sumarísimo celebrado en Barcelona, contestó que a las siete de la mañana de hoy se había cumplido la sentencia, de acuerdo con la petición fiscal.

—La Reina doña Victoria, con la señorita de Lovgorri, estuvo esta mañana en el Hospital de San José y Santa Adela, visitando a los heridos.

—A las once de la mañana tuvo lugar en Palacio la presentación a los jefes y oficiales de Alabarderos y Escolta Real, del jefe de la Casa Militar general Zabalza.

Luego visitó los cuarteles y revistó las tropas.

—D. Alfonso tuvo audiencia militar.

El presidente de Cuba

El ministro de Cuba en España ha dicho a los periodistas que el presidente de aquella República, señor Machado, llegará a España antes de Mayo, en cuyo mes tomará posesión del cargo.

MENCHETA

Consulta ortopédica en BURGOS

Don Jerónimo Farré Gamell

ORTOPÉDICO

DE LA FACULTAD DE MEDICINA DE MADRID

Hernias (QUEBRADURAS), cualesquiera que sean su volumen y antigüedad, incluso las gravísimas que se presenten de nuevo después de operadas, se combaten eficazmente y se curan en la mayoría de los casos, por medio de los aparatos de nuestra invención.

Las deformidades del *cuello, espalda* y *piernas*, sean de origen raquítico ó tuberculoso, se corrigen totalmente, y los niños de la primera y segunda infancia, los adolescentes, y en algunos casos incluso los adultos, que á consecuencia de una parálisis infantil no pueden andar sin el apoyo de muletas, logran prescindir de ellas merced á nuestro tratamiento.

Piernas artificiales

con pies de caucho esponjoso y sin tutores laterales de acero, imitando los movimientos naturales.

Para todos los casos es necesaria la presentación personal del enfermo.

CONSULTA en BURGOS: HOTEL AVILA, de once á una y de tres á seis, fijamente el día 4 de cada uno de estos meses: Diciembre de 1924 y Febrero, Abril, Junio, Agosto y Octubre de 1925.

En Madrid, en su Gabinete Ortopédico, calle de Juan de Mena, 23, 1.°

M. GUTIERREZ

MEDICO TOCOLOGO

DE LA BENEFICENCIA MUNICIPAL

Especialista en PARTOS, enfermedades de la MUJER y de los NIÑOS

Consulta de once á una

Almirante Bonifaz, 21. Teléfono 478

PIEL, VENÉREO Y SÍFILIS

CONSULTA EN BURGOS

El reputado especialista

Dr. José Valcárcel,

profesor ayudante de Dermatología y Sifiliografía de la Facultad de Medicina, de Madrid, ayudante que fué del insigne Dr. Azúa, de renombre universal, abrirá consulta en

BURGOS: HOTEL AVILA,

durante los días 17, 18, 19 y 20 de Noviembre, para todos los enfermos de *venéreo, sífilis, ezcema, sarna, psoriasis, piodermitis, pelada, impétigo* (vulgarmente conocido por fuego), *lupus* (tuberculosis de la piel), *favus* (tiña), *pitiriasis* (herpes), *urticaria* (artritismo) y en general para cuantos sufran de la piel, por antigua que sea la enfermedad, cualquiera que haya sido su origen y por rebelde que se manifieste a todo tratamiento.

Horas: de diez a una y de tres a cinco.

Visitas a domicilio a otras horas especiales, previamente convenidas.

En MADRID, calle Madera Alta, 28.

CISCO HERRAJ

Pepita carbonizada de aceituna sin bellota quemada ni otras mezclas

A 30 céntimos kilo.

Servicio a domicilio desde 20 kilos en adelante.

Avisos: Carbones Mieres, Espolón, núms. 2 y 4 (comercio de Oliván), teléfono 573.

AUTOMÓVILES DE ALQUILER

EL MEJOR SERVICIO

: AMADOR SANTOS :

San Pablo, 5.—Teléfono 401.
(junto a la nueva Casa de Correos)

Los avisos por la noche, á su domicilio: Huerto del Rey, 16. Teléfono 427.

M.E.C.D. 2017

ULTIMA HORA
(Por teléfono)

Segunda conferencia

Madrid.—5'20 t.

Despachando

El marqués de Magaz despachó con los subsecretarios de Estado, Marina, Guerra, Gobernación y Trabajo.

Luego recibió a los señores gobernador militar de Burgos, exalcalde de Barcelona señor Alvarez de la Campa, obispo de Ganarías, Nouvilas y García Moreno.

La Prensa y el Directorio

En una nota oficiosa facilitada por el Directorio, contestando a la instancia que le elevó la Federación de Asociaciones de la Prensa y en la que pedía que se levantase la censura, dice aquél que vino con el propósito de moralizar la opinión y desterrar los viejos sistemas, algunos de los cuales contaban con muchos órganos en la Prensa.

Defiende la necesidad de mantener la censura y niega que ésta afecte a la vida de los periódicos.

Añade que los diarios que tienen vida propia subsisten y aun cuando duda de la vida de los periódicos afectos a la política del antiguo régimen, el Directorio encuentra en ello un argumento justificado para persistir en este sistema.

Crónica judicial

CÁDIZ.—En la Audiencia se ha visto la causa instruída en Jerez contra Francisco Guerrero, Francisco Ruiz, Francisco González y Manuel Diodoro, los cuales en el camino del Arco atracaron al cobrador de la Banca Periañez, Félix Carmona, robándole 17.000 pesetas.

El fiscal pidió para el primero la pena de diez años de prisión.

Los restantes se hallan en libertad, como incluídos en el decreto de amnistía.

De Barcelona

BARCELONA.—Ayer se celebró en Tella el homenaje al soldado mutilado de Africa.

Distinguidas señoritas hicieron una cuestación para los que luchan en campaña.

Se dijo una misa y después hubo visita a las escuelas, sirviéndose un lunch en el Ayuntamiento.

Concurrieron las autoridades civiles y militares.

La aduana central

Aun cuando no se ha hecho definitivamente la petición formal de los elementos industriales y mercantiles de crear en Madrid una aduana central, parece que el criterio de la mayoría de los vocales del Directorio es opuesto a esta solicitud y que en breve se denegará oficialmente.

Propaganda sanitaria

Ayer, ante numeroso público, tuvo lugar un acto de propaganda sanitaria, organizado por el doctor Fernández y presidido por éste.

Se acordó elevar una instancia al Directorio, pidiendo que las cátedras que están servidas interinamente sean sacadas a oposición, entendiendo así aclarado el estado de cosas que causa daños sensibles a la cultura nacional.

Nuevas escuelas

El subsecretario de Instrucción Pública ha firmado una Real orden, creando 254 escuelas en distintas localidades de la península.

Condecoraciones

En fecha próxima firmará el Rey los decretos concediendo la cruz de Beneficencia a D. José Santos, D. José Vázquez, D. Manuel Rodríguez, D. Servando Casas, D. José Chacón, D. Enrique Hernández, D. Antonio Moreno, don Francisco Díaz, D. Antonio Gil, D. Antonio García y D. Eduardo González.

Los inquilinos

CORUÑA.—En el teatro Linares Rivas se celebró una importante asamblea de inquilinos, a la que asistieron delegados de todo Galicia.

Se acordó oponerse a la pretensión de los propietarios y pedir la prórroga indefinida del decreto de alquileres.

MENCHETA.

BOLSA

MADRID	Anterior	Día 10
Interior 4 °/o. 1919. . .	69'85	70'30
Amortizable 5 °/o 1917.	95'25	95'15
Exterior 4 °/o.	84'90	85'00
Tesoros A. 1 Ene. 1924. 5 °/o.	101'00	101'25
Id. A. 4 Feb. 1924, 5 °/o.	101'00	101'25
Banco de España, . .	565'00	568'00
Hispano Americano. .	158'00	158'00
Central.	111'00	111'00
Río de la Plata. . . .	68'00	65'00
Ferroc. Norte, acc. . .	334'00	333'00
Id id. obli. 6 °/o . . .	103'25	000'00
Id. M. Z. A., acc. . .	327'00	000'00
Id. id. obli 5 °/o . . .	86'25	86'50
Id. id. obli. 6 °/o . . .	101'50	000'00
Azucareras, acc. pref. .	106'25	106'00
Id., acc. ordín. . . .	45'50	45'00
Tabacalera	232'00	232'00
Cédulas hipotecarias 6 °/o.	108'95	108'95
Francos	38'65	39'00
Libras.	33'82	34'04
Dollars	7'43	7'41
Liras	32'25	00'00

CRÉDITO DE LA UNIÓN MINERA

Intereses que abona a sus clientes en Caja de Ahorros, de acuerdo con las disposiciones del Gobierno:

En libretas ordinarias . 3'50 por 100
En libretas con preaviso. 4 » »
En Bonos vencimiento fijo . . . . . 4'50 » »

En este Banco el dinero devenga los intereses desde el día siguiente de la imposición hasta el anterior al del reintegro.

Cuentas corrientes

2'50, 3 y 3'50 por 100, según casos

Compra de oro.—Compra y venta de valores del Estado, industriales y corporaciones oficiales.—Ordenes de compra y venta en Bolsa al cambio del día, cobrando solamente el 0'50 por 1.000 de comisión sobre el efectivo.—Préstamos a los labradores.—Créditos y cuentas de crédito.—Cheques, transferencias, descuento y negociación de letras, pago de cupones, depósitos de valores en custodia libres de toda comisión, etc., etc.

SERVICIO DE COCHES
— DE —
Santos Soria
Espolón, 44.—Teléfonos 364 y 366
Coches de alquiler para bodas, bautizos, paseos, etc.

IMPRENTA DE ANTONIO POLO
(frente a la :: :: ::
Calle del CID, 27, :: :: Llana de almena)
1.000 facturas tamaño carta tropadas y cosidas 14 pesetas 1.000 etiquetas envío con taladro 7 pts. 1000 papeletas 8.° 10.000 25 pts. 1.500 cartas y 1.000 sobres 15 pesetas.

Diario de Avisos

NOTAS RELIGIOSAS

Santos de mañana:

Santos Martín, Bartolomé, Menas, Valentín, Feliciano, Victoriano, Atenodoro, Verano.

Cultos.

San Cosme y San Damián.—Novena de Animas, a las cinco y media de la tarde.

Orador: reverendo Padre Marcelo del Niño Jesús, Superior de los PP. Carmelitas de esta ciudad.

San Lorenzo.—Ejercicio del mes de Animas, a las seis de la tarde.

Merced.—A las seis de la tarde, ejercicio de Animas.

San Lesmes.—Mañana, a las tres de la tarde, comienza la Novena de San Lesmes.

BOLETIN OFICIAL

Extracto del número correspondiente al día de hoy:

Presidencia del Directorio Militar.—Reglamento para la Administración de la Renta del Alcohol (Continuación).

Real decreto dando instrucciones para la formación del Censo, integrado por Asociaciones y Corporaciones que tengan derecho a representación corporativa con arreglo al Estatuto municipal.

Gobierno civil.—Circular interesando de los alcaldes el envío de una relación de los propietarios de los lagares existentes en su término municipal.

Administración de rentas públicas.—Anunciando que varios vecinos de Cabia solicitan la legitimación de terrenos en propiedad.

Distrito forestal.—Estado de los aprovechamientos que se han de realizar en los montes públicos que se citan.

Providencias judiciales y anuncios oficiales.

VACANTES

Médico titular de Merindad de Cuesta Urria, con 1.500 pesetas anuales.

Término: 30 días.

AUDIENCIA

Señalamientos para mañana:

Sala Territorial

Audiencia del juzgado de Pleito procedente [illegible] Serna y Alfaro, seguido entre D. Gas[illegible] so-Orellano y D. Crescencio Fernández, sobre desahucio; defensor, Lic. Andrade; procurador, Pisón; secretaría del licenciado, Soto.

HACIENDA

Libramientos para mañana:

D. Felipe García, D. Bonifacio Renuncio, D. Gardiano Camarero, D. Rafael Martínez, D. Juan Domínguez, D. Nicanor Ortega, D. Teófilo Hervás, Gobernador civil, D. José García Alía.

REGISTRO CIVIL

Defunciones. — Emilio Hidalgo Sáiz, de Burgos, 10 meses, Espolón, 44; Sor Rogelia Rodríguez, Merchán, de Piñero, 42 años, Casa Provincial; María Robledo Villota, de Oteo, 74 años, Hermanitas de los Pobres; Encarnación Fuente del Val, de Cameno, 39 años, Plaza de Vega, 5; Nicolasa Rodríguez Ubierna, de Sotopalacios, 62 años.

Nacimientos. — Amparo Gómez Iñiguez, Serafín Díez Ursua.

ESTADO DEL TIEMPO

Observaciones meteorológicas del Instituto en el día de hoy:

Barómetro. — A las ocho de la mañana, 688,0; a las cinco de la tarde, 690,2.

Temperaturas.—Máxima sombra, 10,6; mínima sombra, 5,4.

Dirección del viento. — A las ocho de la mañana, SO.; a las cinco de la tarde, Oeste.

Pluviómetro.—Día 9, lluvia en milímetros, 10,6.

Isidro Plaza
Banquero

Horas de oficina: de nueve a trece

Habiéndose acordado por sus herederos proceder a la liquidación de todos los negocios de la Casa, ruegan y agradecerán a su clientela se presente a cobrar el importe de sus créditos (cuentas corrientes, imposiciones a plazo, depósitos en efectivo, etcétera, etcétera), como así bien retiren y se hagan cargo de los valores que en la misma tienen depositados a su favor.

También por el presente, anuncian a las personas o sociedades que son deudoras por cantidades que tienen recibidas en concepto de préstamo, con garantía de valores, descuento de letras, pagarés, hipotecas, etc., que a su vencimiento deberán ser satisfechas, pues dichas operaciones no serán ya renovadas ni aplazadas.

Y, por último, desean su viuda y sus hijos hacer constar públicamente su agradecimiento más sincero a cuantos durante tantos años depositaron su confianza en la Casa, honrando con ello el nombre para ellos más querido.

Burgos 5 de Agosto de 1924.

A los propietarios, industriales y público en general

ESTABLECIMIENTO DE ELECTRICIDAD

Venta de toda clase de material eléctrico A. E. G. á precios de fábrica

Instalaciones alumbrado, timbres y teléfonos...

Jacinto Manrique. Cid, número 22. Teléfono 625.

Elevación de aguas para riegos y usos domésticos

Bombas movidas por motores a gasolina o eléctricos

Bombas eléctricas que consumen menos que una lámpara de 32 bujías, elevando el agua hasta 45 metros de altura

PRECIO 450 PESETAS
VENTAS A PLAZOS
GARAGE X.—Calle de Madrid, 5
(Hospital de la Concepción)

Carbones a domicilio

[illegible]lla . . . 4'40 pts. saco de 40 kilos
Galleta hu[illegible] 3'60 » » 40 »
Granza hulla . . . [illegible]ar de ser el más barato
El mejor carbón a p[illegible]o.
rato que se vende.
Pídase un obsequio muy p[illegible]
JUAN MANRIQUE PURAS
Merced, 12. Teléfono 253

Las personas que piensen Construir
deben pedir muestras y precios de ladrillos, tejas curvas y planas, baldosines, bloques, etc., etc., en la
NUEVA CERAMICA
«El Castillo de Campos»
que dispone de grandes existencias, de esmerada calidad y las cede a precios económicos
UNION INDUSTRIAL PALENTINA (S. A.)
Mayor Principal, 25.—Palencia
Muy en breve, depósito en Burgos:
Camino de la estación y Barrio Gimeno
(frente a la Fábrica del Gas)

Cementos Portland de Lemona (S. A.)
Domicilio social: Bilbao, Plaza Circular, núm. 3
Fabricación por vía húmeda en horno giratorio / Altas resistencias
Finura / Homogeneidad
Resistencia a la compresión según certificado oficial de análisis del Laboratorio Central de la Escuela de Ingenieros de Caminos, Canales y Puertos, de Madrid
691 kilogramos por centímetro cuadrado a los 84 días, en pasta normal con 26 por 100 de agua
Representantes en Burgos:
SOBRINOS DE VALENTIN MARCOS — Santander, núm. 1 (Casa del Corbón)

Radiotelefonía
Los más elegantes y más perfeccionados aparatos son los
MARCONI
Exclusiva: J. J. Allaro.-Isla, 31, Burgos

AYUDANTES DE ESTADÍSTICA
CUERPO TECNICO DEL ESTADO
Plazas de ayudantes terceros con 3.000 ptas.
Se admiten señoritas.
(Autorizada la convocatoria por Real orden de 9 de Octubre último).
Preparación dirigida por el jefe del Cuerpo facultativo de Estadística D. Federico Camarasa.
Competente profesorado.—Clases particulares para los alumnos que lo deseen.
Matrícula e informes: San Juan, 48 y 50, 2.°, de cinco a siete

Félix García e Hijos
TALLERES DE CONSTRUCCIÓN DE CARROCERIAS PARA AUTOMÓVILES
Elegantes modelos para turismo.
Especialidad para coches de línea.
Precios módicos para Ford, desde pts. 2.500
Pago al contado y a plazos.
[illegible] Alisal, 11, teléfono 290.
Casado del [illegible]NCIA.
PALE[illegible]

PENSION CAST[illegible]LLA
LA MAS CONFORTABLE
Todas las habitaciones exteriores / Lavabos con agua corriente / Timbre en todas las habitaciones / Cuarto de baño instalado
Plaza de la Libertad, 5, 2.°, núm. 5, Burgos.

Regimiento Lanceros de España
7.° DE CABALLERIA
Debiendo verificarse el día 21 del actual, en el patio del cuartel que ocupa este regimiento, la venta a pública subasta, en puja a la llana, de las seis yeguas de desecho con que cuenta, se convoca por este medio a todos aquellos agricultores y ganaderos que deseen tomar parte en la misma, para que a las 11 horas del día fijado concurran al citado local provistos de los correspondientes recibos de contribución agrícola o pecuaria que acrediten su personalidad.
El importe de este anuncio será por cuenta de los adjudicados.
Burgos 5 de Noviembre de 1924.—El comandante mayor, Leonardo Ibarra.

ACADEMIA PÉREZ-HERNÁIZ
PREPARATORIA PARA EL INGRESO EN CORREOS
Director: D. MANUEL PÉREZ HERNÁIZ.
OFICIAL DEL CUERPO
Este Centro, que cuenta con competente profesorado, es el que mayores resultados ha conseguido en todas las convocatorias, aprobando el 90 por 100 de los presentados
Para informes, reglamento, etc., al director, Espolón, 58, principal, o en Correos.
Negociado Giro Postal.
Preparación para auxiliares femeninos.

A. E. G. Ibérica de Electricidad (S. A.)
(Sucursal de Valladolid)
Alternadores / Dinamos / Motores
Motores Semi-Diesel y Diesel / Instalaciones eléctricas completas
Ofertas y presupuestos gratis
Lámparas Egmar, Nitra y Nitra Opalinas
Representante:
Julián Hernando Santa Cruz
Cid, 7 y 9 / Teléfono 39

Galleta «Argentinita»
(MARCA REGISTRADA)
Unica en España que está recomendada para alimentación de los niños y enfermos convalecientes.
«La Argentinita» se recomienda para personas delicadas; por lo fácil que es para digerirla la puede tomar con café, leche o te.
Esta exquisita galleta se vende en los principales comercios de ultramarinos y comestibles.
También se vende en la fábrica:
Calle SAN GIL, NUM. 3.—Burgos

«Auto-Salón»
Accesorios para automóviles
Especialidad en piezas de repuesto legítimas para
FORD y U. S. A.
Aceites lubrificantes de las mejores y más económicas marcas.
Stock DUNLOP. Macizos para camionetas FORD, con grandes descuentos.
Artículos y accesorios para toda clase de sports: foo-fall, tennis, boxeo, atletismo, etcétera.
Vitoria, 16, teléfono 633, Burgos.

Aprovechar la ocasión
Rebaja de precios como final de temporada.
Grande y variado surtido de géneros para la confección de trajes a la medida para caballeros.
Sastrería de
TEODORO LOPEZ PAVON
Espolón, núm. 20
(junto al almacén de música)

CARLOS OTERO
Huerto del Rey, 20, 3.°.—Burgos
RECLAMACIONES A LOS FERROCARRILES.
SEGUROS DE MERCANCIAS POR FERROCARRIL

"Covadonga"
S. A. de Seguros
Inscrita en la Comisaría General de Seguros (Ministerio del Trabajo) con las garantías económicas legales
Seguros contra incendios
Dirección general:
ALCALA, NU-1, 25.—MADRID
Subdirector en Burgos y provincia:
DON DESIDERIO GARCÍA
Santa Agueda, núm. 40

Oposiciones a auxiliares administrativos de Hacienda
300 plazas / No se exige título / Se admiten señoritas / Se obtendrá la puntuación máxima sabiendo taquigrafía
Preparación por D. Luis Madroñero, profesor mercantil y oficial de Administración civil; D. José L. Barbosa, profesor de la Escuela de Taquigrafía y Mecanografía, y D. Pablo Santamaría, profesor de primera enseñanza y auxiliar de primera clase del Cuerpo general de Hacienda, por oposición.
Las clases empezarán el día 10 del actual.
Informes:
SAN JUAN, NUM. 3, 2.°

FERNÁNDEZ VILLA HERMANOS
BANQUEROS
Sanz Pastor, 14 y 16.—Burgos
Esta casa, fundada en 1872, abona en cuentas corrientes e imposiciones de ahorro los intereses máximos autorizados por la Comisaría Regia de la Banca privada.
Cuentas corrientes de 2 y 1|2, 3 y 3 y 1|2 por 100, según las condiciones.
Imposiciones de ahorro, con intereses de 3 y 1|2 a 4 y 1|2, según los plazos.
Compra y venta de valores en las Bolsas de Madrid, Barcelona, Bilbao, París y Londres, cobrando solamente una comisión de medio por mil sobre el efectivo de la póliza.
Giros, cambio, descuentos de letras, pago de cupones, préstamos, depósito de valores sin cobrar comisión y en general toda clase de operaciones bancarias.

Venta de carbones de Asturias
LOS MEJORES Y MAS BARATOS
Para los pedidos: Al Teléfono 173. Salchichería de
MANUEL SANCHEZ / SAN LORENZO, 36

	Pesetas los 46 kilos	1.000 kilos
Carbón de piedra, galleta lavada	5'50	107
Ovoides de hulla . . .	5	100
Antracitas de Guardo. . .	5'80	114
Cok metalúrgico (para calefacciones)	6	120
Cok de Asturias (para estufas).	5	90

Para vagones, precios especiales.
¡Fíjarse bien, son 46 kilos los que se dan!

VinoOria
del Dr. Aristegui
Dá sangre a las Anémicas
Fortifica a las Mujeres que crían
Robustece a los niños
Vigoriza a los Ancianos, a los Convalecientes, a los Agotados
FUENTE DE JUVENTUD Y DE ENERGÍA

Imprenta del DIARIO DE BURGOS

ANUNCIOS ECONÓMICOS

CARRERAS MILITARES. Academia General Preparatoria. Calera, 25.

SE ARRIENDAN dos locales, propios para industria. Informará D. Rafael Dorao, Avellanos, 7, 1.°

CAMIÓN DE TRANSPORTES, para dentro o fuera de la capital, a precios reducidos. Especialidad en traslados y mudanzas de muebles. Avisos: San Pablo, 18 frutería, o en Laín Calvo, núm. 21, taberna.

SE ARRIENDA un local propio para garage. Informarán, en la fábrica La Argentinita, San Gil, 3.

VACA holandesa, se vende, con cría de ocho días, primer parto. Informes: San Pablo, 9, maquinaria.

SE COMPRA cristal roto, a tres pesetas los cien kilos. Razón: Sr. Ibeas, Progreso, 2.

TILBURY seminuevo, se vende. Para tratar, calle San Pablo, núm. 26.

SE VENDEN. Cien reses lanares, todas de vientre. Para verlas y tratar con José Cerezo, en Tordomar.

SE NECESITAN corredores, para la venta a domicilio. Informes. Isla, 9, portería.

SE ARRIENDAN hermosas habitaciones, con buen sol, y con asistencia. San Juan, 63, 1.°, derecha.

TRASPASO de tienda de vinos y comestibles, con buena clientela, sita en la calle de San Juan, 25, por dedicarse su dueño a otra industria. También se cede un piso en la misma casa. Razón en la indicada tienda.

PIELES sueltas, bichos, renards, lanas, paños y confecciones a precios sin competencia, solo en la «Gran Casa de Saldos San Pablo», calle de San Pablo, esquina a la de Miranda.

LECCIONES DE FRANCÉS. Por profesor diplomado. Razón, en esta administración.

SE ARRIENDAN varias tierras en término municipal de Burgos. Para tratar, con Eulogio Díez de la Lastra. San Pablo, 12, 2.° piso.

CORREOS. Academia General Preparatoria. Calera, 25.

MÁQUINA, «Singer», industrial, seminueva, se vende, Espolón, 44, portería.

SE ARRIENDAN varias tierras en el término de Burgos. Informará. Mariano Alvillos, Fernán-González, 19, 3.°, izquierda.

FINCAS, Se venden varios lotes de tierras juntos o separados, con casa, tenada, pajares y bodega, en los pueblos de Mazuela y Olmillos de Muño. Para informes: Maximiano Ausín, en Mazuela.

SE VENDEN vacas lecheras, primero y segundo parto, con abundante leche; Fernán-González, 98 (Arco de San Martín).

OMNIBUS-AUTOMOVIL. Se vende uno, marca Renault, de veinte asientos, a toda prueba. Informarán: en Burgos D. Juan Manrique Puras, Garage X, y en Castrojeriz D. Troadio Vicente.

TRASPASO. Se hace de una tienda muy acreditada y en sitio céntrico. Informes, en esta administración.

SE VENDE una estufa completa. Santander, 22 y 24, 3.°

EXTRAVÍO, el día 6, del pueblo de Ibeas de Juarros, de una vegua lostna, pelo tordo, alzada 6 cuartas, herrada de las cuatro patas. Se gratificará a quien la entregue o avise a su dueño Bruno Peña, en dicho pueblo.

PÉRDIDA. Se ruega a quien haya encontrado un imperdible de oro, con tres diamantes, lo entregue Santander, 18, 3.°, donde se gratificará.

SE VENDE una casa de tres pisos y cuadras, en la calle de Salas, 2. Para tratar, con Gregorio Ojalla, en el segundo piso de la misma.

AUTOMÓVILES. Se venden, seminuevos, un omnibus Ford y un Sedan. Informes: San Pablo, 5.

GANADEROS. Toda vaca con indigestión del librillo, desahuciada por los veterinarios, compraría, pagando bien. Gregorio Viñé, en Paredes de Nava (Palencia).

TELÉGRAFOS. Academia General Preparatoria. Calera, 25.

APRENDIZ. Se necesita en la barbería de Andrés Mazuelas, Isla, 1.

SE ARRIENDA una casa, sita dentro del casco de Burgos, con calefacción, cuarto de baño, agua fría y caliente en todos los dormitorios, huerta y jardín. Para más detalles dirigirse a la Cámara oficial de la Propiedad Urbana, calle de Laín-Calvo, 20.

VENDO armonium transpositor, con siete registros. Barriuso. Salas de los Infantes.

EN la carretera de Madrid, próximo a la población, se vende la finca titulada «El Arenal» Para tratar, en la misma.

ARRIENDO. Se arriendan los locales que ocupaba el Colegio preparatorio militar en el edificio del Hospital de la Concepción.

VENDO milord berlina en buen uso, con llantas de goma. Razón: Casimiro Fernández, Mena, 5, 1.°, derecha. Bilbao.

SE VENDE una cabra con dos chivos, leche de diez días. Para tratar, con Fortunato Rojas en el pueblo de Zael.

VENTA. Una máquina sembradora 7 cañas, regulador semillas marca Ricalli Bto S. G. D. T. 4 ruedas casi nueva. Cédese buenas condiciones. Para tratar: Regino Mendoza, Florida, 36, duplicado, Vitoria, o en Burgos, Isaac Vadillo.

SE OFRECE ama de cría jóven para casa de los padres, leche de un mes. Razón: Catalina García, Fuentecén.

SARNA.—Antisárnico Martí. Unico que la cura sin baño. Venta: Barriocanal, Laín Calvo, 1; Amézaga y Cano, y Justo Martínez. Agentes exclusivos: J. Uriach y Compañía, Bruch, 49, Barcelona.

HERIDAS, quemaduras, grietas de los pechos, úlceras y rozaduras, desaparecen, cicatrizando y calmando dolores sin que se pgeue el vendaje a la herida, con Cica-séptico Liras. Pedid en buenas farmacias.

CARRO Y MULAS. Se vende uno con tres mulas, por cesación de industria. Calle Villalón, número 25.

DESEO VENDER palomas mansas y mistas bravías, criando todo el año; informarán, Santa Clara 23, 3.°, izquierda.

SE ARRIENDA piso principal con sol del mediodía, Calera, 21.

SE VENDEN 40 pellejos seminuevos, para vino, de 5 a 6 cántaras cada uno, y 5 cubas de 35 cántaras, bien envinadas. Para tratar con Felipe de la Viuda, Huerto del Rey, 8, almacén.

HABITACIÓN sitio céntrico, con pensión o sin ella. Informarán en esta administración.

SE ARRIENDAN dos habitaciones con alcoba, en sitio céntrico y con sol. Pensión completa y económica. Informes, Mercado, 4 y 6, comercio.

PÉRDIDA. En el salón de actos del Círculo Católico, de una cartera negra, conteniendo una pequeña cantidad en metálico. Se gratificará San Gil, 3, 4.°.

CHICO para recados, de 10 a 12 años, se necesita. Dirigirse «Auto-Salón», Vitoria, 16, Teléfono, 633.

SE VENDEN vacas de raza holandesa, traídas de la Montaña, recien paridas, con muy buena cantidad de leche. Para tratar, con Vidal Setien, paso a nivel de Santa Dorotea.

VENDO tres perros galgos, la toda prueba, llamados «Bonita», «Lagartijo» y «Bomba», ya muy conocidos de los aficionados. Informará José Ruiz, Almirante Bonifaz, 5, almacén de calzado.

CHICO. Se necesita en la confitería de León Tudanca, Plaza Mayor.

SE VENDE un coche marca «Ford», con carroserie de viajeros, en inmejorables condiciones. Para tratar, con su dueño calle de Miranda, 9, almacén de vinos.

G. Sáiz Arija
Poesías varias y Leyenda histórica de Lanzarote
Puntos de venta: Salón Postal y Librería Internacional.

EL CENTRO.-Gran peluquería Plaza Mayor, 4 :: Teléfono núm. 2'4
(Junto al Círculo de la Unión)
Ultimos adelantos en aparatos de desinfección.—Masaje eléctrico á rayos violeta.—Chamuscador eléctrico para el pelo.—Secador eléctrico para el lavado de cabeza.

M.E.C.D. 2017

Casa Munguía

Plaza Mayor, 42, y Lain-Calvo, 9.-Teléfono número 88.-Burgos

Gran casa de tejidos, pañería y confecciones de caballero, señora y niños

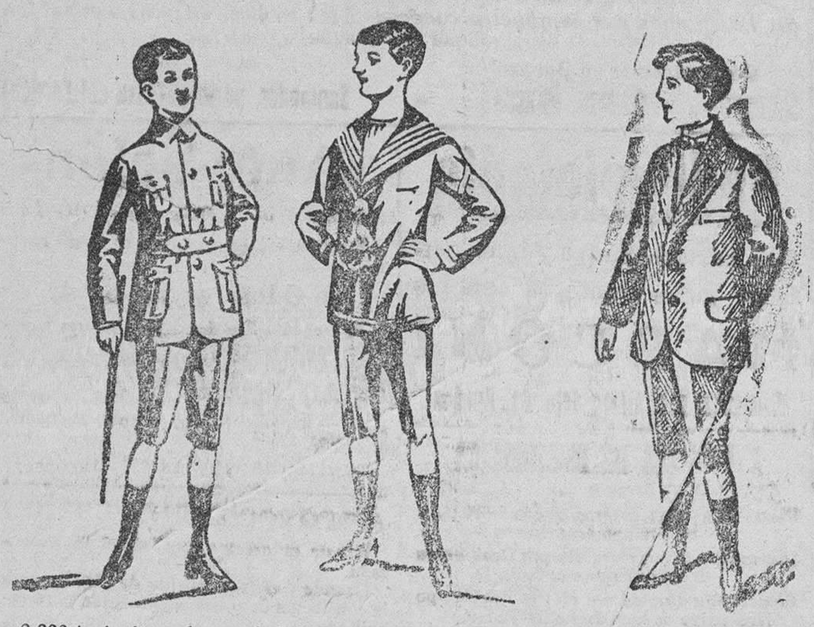

2.000 trajecitos, diversidad de modelos, en paño y pana, desde 12 a 50 ptas. 1

Precio fijo verdad. Todos los artículos marcados.

C.ías Marítimas y Francesas

C.ía G.le Transatlántica — Sud-Atlántica y C.ías Chargeurs Reunis

Línea Brasil - Uruguay - Argentina

Servicio quincenal con salidas fijas y sin transbordo desde el puerto de BILBAO para RIO DE JANEIRO, MONTEVIDEO y BUENOS AIRES

PROXIMAS SALIDAS:

Día 18 de Octubre, CEYLAN.
» 8 de Noviembre, GROIX.
» 18 de Noviembre, HOËDIC.
Día 8 de Diciembre, BELLE ISLE.
» 18 de Diciembre, DESIRADE.
» 8 de Enero, AURIGNY.

Admitiendo pasajeros de primera, preferente, tercera con camarote y tercera clase.

Precio en preferente. . . . 616'25 pesetas, incluído impuestos.
Precio en 3.ª con camarote 482'50 » » »
Precio en tercera clase . . 452'50 » » »

Línea extra rápida de Burdeos para Río de Janeiro, Santos, Montevideo y Buenos Aires

PROXIMAS SALIDAS:

El día 8 de Noviembre el vapor correo exprés LUTETIA.
El día 6 de Diciembre el vapor correo exprés MASSILIA

Admitiendo pasajeros de gran lujo, lujo, primera, segunda y segunda intermediaria

Línea postal de Bilbao, Habana y Veracruz

El día 5 de Noviembre el vapor correo LAFAYETTE.
El día 5 de Diciembre el vapor correo ESPAGNE.

Admitiendo pasajeros de lujo, medio lujo, primera, segunda, preferente y tercera clase.

Línea postal Santander - Habana - Veracruz

SALIDAS: 22 Octubre, vapor ESPAGNE; 22 Noviembre, vapor CUBA

Para informes y billetes de pasajes, dirigirse a los agentes de la Compañía

Félix Iglesias y C.ª, Arenal, 6, Bilbao. Teléfono, 9672

LA CASA más surtida y que más barato vende en Burgos las camas y muebles, es sin duda alguna

La Gran Bretaña

Siempre las últimas novedades :: Siempre grandes existencias

Siempre nuevos modelos :: Géneros de absoluta confianza

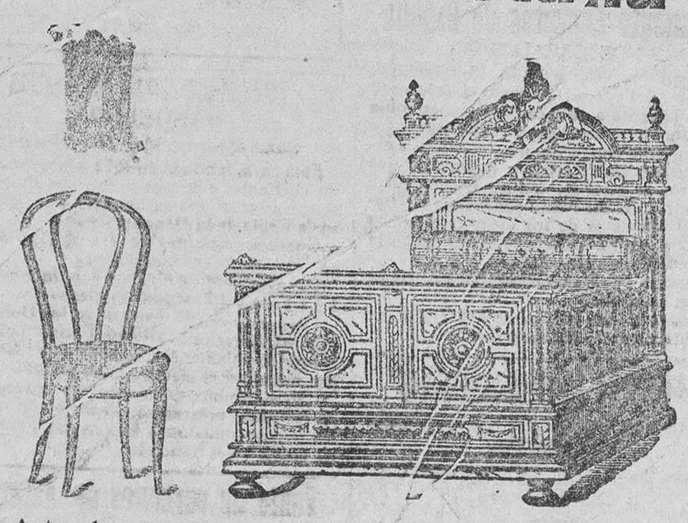

Antes de comprar camas y muebles visite esta casa para convencerse de su baratura

Fabricación especial de colchones metálicos

La gravedad de su mal está en esa tos, que la cree usted pasajera. Curará radicalmente con JARABE ORIVE.

De venta: Droguería de la viuda de Justo Martínez, Plaza Mayor, 45 y 47

Gran fábrica de libros rayados y cajas de cartón

Mayores / Diarios / Copiadores / Actas
Encuadernaciones sencillas y de lujo

ENRIQUE MARTINEZ

LAIN-CALVO, 12.—BURGOS

TRACTORES
MOTORES

para usos industriales y agrícolas a precios de liquidación.

AGENCIA STUDEBAKER

Valencia, 295.—Barcelona

A los agricultores

La tienda de Agustín Gil
en la calle Santander,
vende la mejor semilla
que usted puede suponer.
Vende mucho y con buen fin,
muy barato y con agrado,
y vuelven los labradores
a comprarle más este año.
Están todos muy contentos
con el industrial buen Gil,
que hubo quien sembró cuarenta
y cogió cuarenta mil.
Vende todas las semillas
hasta la del peregil.

Santander, número 1 Casa del Cordón

Casa de Saldos

ALMIRANTE BONIFAZ, 15

Todo el que quiera aprovecharse, llegó el momento

Colchas piqué, tamaño grande, á 6'75 pesetas una.
Cortes de colchón, cutí satinado, á 8'90.
Refajos, punto, á 1'25 y 1'75.
Cortes de traje para caballero, impermeable, á 11.
Toallas felpa, á 0'60.
Ligas, á 0'50.
Calcetines seda, reforzados, á 1'75 y 2'25.
Camisas caballero, batista y franela, á 4'50 y 4'90.
Sábanas, tamaño grande, á 4'75.
Camisetas caballero, gamuza y cheviot, á 1'75.
Corsés faja, garantizados, á 4'50.
Idem seda y sedalina, á 8 y 10.
Trapos cocina, semi unión, á 0'45.
Delantales cocina, semi unión, á 1'25.
Bufandas pirineo, grandísimas, á 1'75 y 2'25.
Paños higiénicos (estuche media docena), á 2'90.
Hay muchos artículos más, imposible de detallarse, á precios increíbles.

Almirante Bonifaz, 15. CASA DE SALDOS

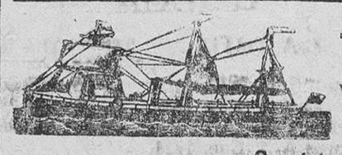

- Compañía del Pacífico -

VAPORES CORREOS INGLESES DE DOS Y TRES HELICES

Servicio del Canal de Panamá

Salidas mensuales de Santander para Habana, Colón, Panamá y puertos de Perú y Chile.
El día 9 de Noviembre, el magnífico y rápido vapor

ORIANA

Admite carga y pasajeros de primera, segunda y tercera clase y carga.

Precio para Habana: en 1.ª clase, 1.594'50 pesetas, incluídos los impuestos.
» » » en 2.ª clase, 859'50 » » »
» » » en 3.ª clase, 539'50 » » »

Las siguientes salidas las efectuarán: Día 23 de Noviembre, vapor ORCOMA; día 21 de Diciembre, vapor ORITA.

Rebajas á familias, sacerdotes, compañías de teatro y en billetes de ida y vuelta.

Estos magníficos vapores, de gran porte y comodidad, para mayor atracción del pasaje hispano-americano, han sido dotados, para los servicios de primera, segunda y tercera clase, de camareros y cocineros españoles, que servirán las comidas al estilo español.

Los pasajeros de tercera clase van alojados en camarotes de dos, cuatro y seis personas, con cuarto de baño, comedores amplios y ventilados y espaciosas cubiertas de paseo.

Para toda clase de informes dirigirse á sus agentes en Santander:

Hijos de Basterrechea, Paseo de Pereda, 6.—Teléfono 41

La Gran Ciudad de Londres

TEJIDOS Y CONFECCIONES

Unica ocasión para vestir barato

ULTIMAS NOVEDADES

Gabanes paño gamuza para caballero, a 45, 50, 60, 75, 85 y 100 pesetas.
Pellizas paño pluma y castor para caballero, de 35, 40, 45, 50, 55, 60 hasta 90.
Gabanes paño para niño (varios modelos), de 16, 18, 20, 22, 25, 28, 30 hasta 70.
Abrigos paño para niña (gran fantasía), de 15, 18, 20, 22, 24, 26 hasta 50.
Trajes pana y paño para caballero, de 40, 45, 50, 55, 60 hasta 90.
Trajes pana y paño para niños, de 12, 16, 18, 20, 22 hasta 50.
Capas impermeables para niño, de 11, 13, 15, 17, 19, 20 hasta 40
Impermeables para caballero, color y negros, de 40, 45, 50
Inmenso surtido en género de punto, mantones ma[illegible], 55, 60 hasta 80.
pabocas.
Bufandas para señora y caballero, de[illegible]tas lana para cama, taría y corbatería.
Paraguas, medias, calceti[illegible]seys para señora y caballero, camiseconfecciones. [illegible]es y cuantos artículos abarca el ramo de tejidos y

Gran [illegible] surtido en gamuzas para abrigos de señora

)—(PRECIO FIJO VERDAD)—(

Almirante Bonifaz, núm. 11

(frente al Banco de Burgos y Hotel Avila)

Resuelto el problema de la vivienda

Banco Hispano de Edificación

SOCIEDAD CIVIL COOPERATIVA DE CREDITO

Constituída ante el notario del Ilustre Colegio de Madrid D. Emilio López Aranda, y registrada en la Dirección general de Seguridad, a los efectos de la Ley de 30 de Julio de 1887

¿Quiere usted convertirse de inquilino en propietario, poseer una finca, disponer de un capital, cancelar una hipoteca? Pida informes a la delegación provincial:

LENCERIA, 20, 2.º—BURGOS

Domicilio social: Avenida del Conde de Peñalver, 8 y 10 (Gran Vía).—MADRID.

Holland América Line de Rotterdam

Servicio regular de vapores de pasaje desde los puertos del Norte de España á los de Cuba-México

Próximas salidas para la Habana, Veracruz y Tampico, admitiendo pasajeros de cámara, segunda económica y tercera clase:

SPAARDAM.. Bilbao. . . 4 Nombre. / Santander. 5 » / Coruña . . 7 » / Vigo . . . . 8 »
VOLEDAM. Santander. 22 Noviembr / Coruña . . 23 » / Vigo . . . . 24 »
MAASDAM. . Bilbao. . . 26 Noviem. / Santander. 27 » / Coruña . . 29 » / Vigo . . . . 30 »
EDAM. . . . Bilbao. . . 16 Diciembre / Santander. 17 » / Coruña . . 19 » / Vigo . . . . 20 »

Precios del pasaje en tercera clase: Habana 539'50 pesetas; Veracruz-Tampico, 582'75, incluídos los impuestos.

NOTA.—Todos los señores pasajeros de 3.ª clase son alojados en camarotes de dos, cuatro y seis literas, completamente independientes.

Para toda clase de informes dirigirse á los agentes señores D. Francisco García, en Santander; Pérez Ullivarri é Hijos, en Bilbao; López y Sánchez, en Coruña, y D. Joaquín Dávila y Compañía, en Vigo.

Sanatorio quirúrgico del Doctor Madrazo

SANTANDER

Fundado en 1894 :: Teléfonos 491 ::

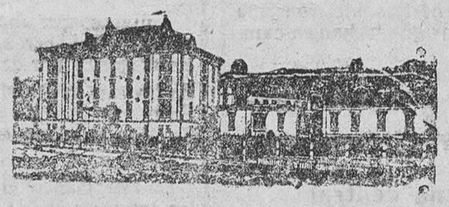

En este Instituto se trata todo género de afecciones de CIRUGIA.

Su numerosa estadística garantiza sus resultados.

Para que todas las clases sociales puedan disfrutar de los beneficios de esta Clínica, se hallan establecidas tres categorías.

En las dos primeras clases puede el enfermo estar acompañado de un individuo de su familia ó algún sirviente.

Las consultas por escrito se dirigirán al director, y para otros detalles al gerente D. LUIS POLO Y ESPAÑOL.

Motores "Campbell"

Los motores más baratos, no son los que menos pesetas cuestan, sino los que menos consumen, los de más duración, los que menos reparaciones necesitan, los de menos gastos de administración y entretenimiento.

Estas condiciones solo las tiene el motor «Campbell», de arranque en frío, para aceites pesados, gas pobre y gas del alumbrado.

Si le interesan pida referencias gratis y vea funcionar alguno en Saldaña de Burgos, Maquinaria Agrícola, o alguno de los que hay instalados en esta provincia.

Servicios de la Compañía Trasatlántica

Línea de Cuba á Méjico

Servicio mensual saliendo de Bilbao el 17, de Santander el 19, de Gijón el 20 y de Coruña el 21, para Habana y Veracruz. Salidas de Veracruz el 16 y de Habana el 20 de cada mes, para Coruña, Gijón y Santander.

Línea de Buenos Aires

Servicio mensual saliendo de Barcelona el 4, de Málaga el 5; de Cádiz el 7, y de Bilbao el último día de cada mes, para Santa Cruz de Tenerife, Montevideo y Buenos Aires, emprendiendo el viaje de regreso desde Buenos Aires el día 2 y de Montevideo el 3.

Línea de New York, Cuba-Méjico

Servicio mensual saliendo de Barcelona el 25, de Valencia el 26, de Málaga el 28 y de Cádiz el 30, para New-York, Habana y Veracruz. Regreso de Veracruz el 27 y de Habana el 30 de cada mes, con escala en New-York.

Línea de Venezuela-Colombia

Servicio mensual saliendo de Barcelona el 10, el 11 de Valencia, el 13 de Málaga y de Cádiz el 15 de cada mes para Las Palmas, Santa Cruz de Tenerife, Santa Cruz de la Palma, Puerto Rico y Habana. Salida de Colón el 12 para Sabanilla, Curaçao, Puerto Cabello, La Guayra, Puerto Rico, Canarias, Cádiz y Barcelona.

Además de los indicados servicios, la Compañía Trasatlántica tiene establecidos los especiales de los puertos del Mediterráneo á New-York, puertos Cantábrico á New-York y la línea de Barcelona á Filipinas, cuyas salidas se anunciarán oportunamente en cada viaje.

Estos vapores admiten carga en las condiciones más favorables y pasajeros, á quienes la Compañía da alojamiento muy cómodo y trato esmerado, como ha acreditado en su dilatado servicio. Todos los vapores tienen telegrafía sin hilos.

Para informes sobre pasaje de cámara y carga, diríjanse al agente de la Compañía en Burgos

Julián Ruiz.—Puebla, 2, 1.º, izquierda

Folletín del DIARIO DE BURGOS 176

El capitán La Chesnaye

El conde se aprovechó de este movimiento para lanzarse sobre Van Helmont, pero Marcos le asió del cuello y le arrojó lejos del sabio.

Giraud había roto la espada, y empuñando la daga con la mano izquierda, acometió a su adversario; pero Mercurio le burló haciendo un quiebro, y el arquero rodó por el suelo con la garganta atravesada por la espada del bandido.

Marcos quiso correr en su auxilio y encontró a un tiempo las espadas de los dos hermanos.

Van Helmont sostenía el cuerpo de Aldah en sus brazos y defendía a Diana, escudándola con su cuerpo.

Maese Eudo estaba anonadado; tenía tendidas las manos y miraba con estupor, murmurando:

—¡Mi hija! ¡Mi hija! ¡La Tsygana!

El espectáculo que presentaba entonces el aposento era espantoso. La sangre de Giraud brotaba a chorros, inundaba el pavimento y se mezclaba con la de Aldah, que Van Helmont se esforzaba en contener olvidándose de todo.

Diana había vuelto en sí y parecía loca.

Marcos luchaba contra Mercurio y su hermano con la energía de la desesperación; pero los dos bandidos se dirigieron una mirada rápida que significaba:

—Le mataremos, pero matará a uno de nosotros.

Y los dos dieron a un tiempo un paso atrás y llegaron a la puerta que interceptaba maese Eudo.

De pronto Marcos lanzó un grito, y arrojándose súbitamente hacia atrás abrazó al viejo y se precipitó con él en la galería.

El conde, conteniendo a Marcos con un ataque inesperado, le hizo retroceder, y en el momento en que el jóven se lanzaba sobre él con furor, el bandido saltó con increíble vigor por encima de Van Helmont, a quien derribó de un golpe con el puño de la espada descargado en el cráneo, y apoderándose de Aldah, se precipitó en la galería con su preciosa carga.

La espada de Marcos se hizo pedazos contra la puerta, que quedó sólidamente cerrada por fuera.

El barón quiso despedazar la puerta, pero viendo que era imposible, se dirigió a la ventana que estaba abierta y de la cual colgaba la cuerda con cuyo auxilio habían penetrado Mercurio y su hermano en el aposento.

—¡Marcos!—dijo Van Helmont con voz desfallecida.

Marcos se volvió bruscamente.

Van Helmont yacía en medio de una balsa de sangre, tendido en el suelo, con la cabeza rota; y Diana, arrodillada en aquella sangre que manchaba su vestido, parecía haber perdido completamente la razón.

A dos pasos de este grupo se estremecía Giraud con las convulsiones de la agonía y expiraba sin exhalar una queja.

—¡Padre mío! ¡Diana!—exclamó Marcos con acento de la más profunda desesperación.

XXXI

EL LOCO

El sol aparecía tímidamente en medio de una densa niebla; la brisa de la mañana traía las emanaciones del mar y las barcas de los pescadores que habían salido la noche anterior volvían a entrar en el puerto.

Mientras la multitud se reunía en la plaza de Fécamp, donde un triple cordón de arqueros cercaba el cadalso, tres personajes bogaban en una barca hacia el punto de la costa donde se hallaba la entrada de las grutas de Etretat.

Eran Sulpicio, Matías y Juan de la Horca.

Creyendo que las grutas estarían desiertas, habían proyectado apoderarse de los tesoros que tenían en ellas los bandidos; pero en vano se acercaron al precipicio; en vez de la entrada de las grutas sólo vieron un peñasco saliente sobre el punto donde se hallaban aún los restos de la cuerda.

Sulpicio vió una excavación debida, sin duda, al choque de las olas, pero reinaba en ella una oscuridad tan profunda, que tuvieron que encender una antorcha antes de penetrar en aquel antro misterioso.

Apenas dieron algunos pasos por la excavación con la antorcha encendida, los tres se quedaron inmóviles de asombro al ver brillar los tesoros de los tres hermanos.

No estaba ya en la caverna El-Kebir, el defensor del tesoro, y sólo se veían esparcidos en la arena residuos de huesos humanos; eran los restos de Camaleón.

Los truhanes se miraron mutuamente, como para preguntarse si eran juguete de un sueño o si debían creer en la realidad fabulosa que se presentaba ante sus ojos.

Matías colocó la antorcha en un peñasco saliente, y los tres se arrojaron sobre los tesoros, embriagados de gozo al hundir sus manos en los montones de piedras preciosas y monedas de oro.

Casi lloraban de alegría.

—A la barca—dijeron a un tiempo.

Y llevándose con frenesí cuanto podían abarcar con sus manos y sus bolsillos, empezaron a arrojar al fondo de la barca un río de riquezas.

Era curioso verles ir y venir, correr de la barca a la caverna, de la caverna a la barca, bajarse y levantarse, para volver a hacer lo mismo, y amontonar las alhajas, las piedras preciosas, el oro y la vajilla con exclamaciones de alegría y triunfo.

La barca iba a hundirse en las aguas bajo el peso de su carga y las arcas estaban casi vacías; pero los truhanes continuaban recogiendo lo que quedaba, cuando de pronto la antorcha cayó del peñasco y se apagó.

Los tres corrieron entonces hacia la playa; pero en medio de la oscuridad tropezaron con una pared sólida donde creían hallar la entrada de la caverna.

Los tres lanzaron un grito de asombro:

—¡La antorcha! ¡La antorcha! — dijo Sulpicio arrojando los últimos despojos que llevaba para dirigirse al sitio donde aquella se había caído.

—¡La barca...! ¿Dónde está la barca? —gritó Juan de la Horca.

—¡Por Belcebú! ¡La tierra tiembla!—dijo al mismo tiempo Matías tropezando.

No había acabado aún de pronunciar estas palabras, cuando se oyó un seco crujido.

Sulpicio había recogido la antorcha y la encendía.

Brotó la llama y los truhanes se miraron aterrados. La playa no existía ya, la barca había desaparecido, y donde pocos minutos antes se veía el mar, se alzaba una pared forrada de hierro en la cual había una puerta.

Los tres se llevaron a un tiempo la mano a la frente creyéndose atacados súbitamente de demencia.

—¡La barca! ¡La barca!—gritaron con terrible desesperación.

M.E.C.D. 2017