Diario de Burgos

ÚLTIMOS TELEGRAMAS Y NOTICIAS DE LA TARDE

Año XXXIV. Núm. 10.163.—Burgos / Imprenta, Redacción y Administración: Vitoria, 16, bajo. Teléfono 165 / Sábado 19 de Julio de 1924

Consejo Provincial de Fomento

Se ha elevado al Directorio militar la exposición siguiente:

«Excmo. Señor:

En el número de la *Gaceta de Madrid* correspondiente al día 5 de los corrientes aparece un Real decreto que regulará en el porvenir el establecimiento y el régimen de las líneas regulares de tracción mecánica que por carreteras y caminos vecinales sean destinadas al transporte de viajeros o al de mercancías.

Inspírase la soberana disposición citada en los altos ideales que mueven siempre al Directorio Militar de su digna presidencia, pero a juicio del Consejo Provincial de Fomento de Burgos, que me honro en presidir, frente a las ventajas que de su aplicación se esperan y han sido previstas por el legislador, se levantan no pequeños inconvenientes y perjuicios que ha de sufrir el interés general. Animado del deseo de evitarlos, acude a V. E. el Consejo de mi presidencia, para señalarle sincera y respetuosamente los daños que teme, seguro de que cumplido este deber suyo, V. E. ha de resolver en justicia.

Al amparo de la libertad en que la industria de los transportes de motor mecánico, por carretera, se ha movido hasta el presente, un crecido número de industriales han creado una tupida red de vehículos de transportes que, atendiendo a la comodidad del público y a la economía del servicio, conducen diariamente un gran número de viajeros que afluyen a la capital o a centros comerciales a resolver sus asuntos y a hacer sus compras. En Burgos, tan solo, entran cada día más de cuatrocientas personas por las treinta líneas que actualmente prestan servicio.

Pues bien; toda esta innegable riqueza representada por los vehículos, los talleres en que se reparan, la corriente de viajeros que los usa, etc., etc., hállase amenazada de sufrir un daño que el legislador no ha querido inferirle sin duda alguna, pero sería inevitable si el decreto fuera aplicado. La libertad comercial produjo esta riqueza, la falta de ella que consigo lleva el decreto, traería su muerte.

En la exposición que precede al Real decreto a que vengo refiriéndome, se habla de la competencia entre las empresas actuales como de un mal. A juicio del Consejo, esa competencia en modo alguno representa sino un progreso, un bien, porque es una lucha en que triunfará siempre el más apto con positivo beneficio para el público si cuida la autoridad de extraer de ella lo provechoso al bien general. Donde el servicio se halla bien estudiado, donde es cómodo, donde es económico o reune todas estas cualidades, rarísima vez aparece la competencia. Suele presentarse allí donde tales cualidades faltan, es decir, donde el público se halla desatendido, y viene a llenar una necesidad general. Es, además, factor de progreso, porque arrumba y separa del uso los mecanismos deficientes, para sustituirlos por otros más perfectos y adecuados.

Claro está que en el R. D. se señala un acto, el de la licitación destinada a esta competencia fecunda; pero esta batalla de un momento en que se ponen en juego todas las circunstancias conocidas cuando se plantea, no es equivalente a la lucha diaria que recoge los progresos, las comodidades y las necesidades cotidianas variables en todo instante con la incesante variabilidad de la vida. Actualmente y en algunas líneas se vé claramente como fruto de la competencia la adaptación del vehículo a las múltiples necesidades del país. Líneas hay dotadas de magníficos ómnibus de grandes marcas, mucho coste y abundantes comodidades, que coexisten con otras más rápidas, de las cuales puede decirse que en ellas toda incomodidad tiene su asiento. En todas, excelentísimo señor, hay pasaje, y cada uno, según sus preferencias y la importancia que concede al lujo, a la velocidad, a la hora o a la baratura, elige entre todas. Una concesión no puede adaptarse a tan variadas circunstancias.

Entre los dos sistemas de indemnizar el transporte de la correspondencia, subvención o exclusiva, se desecha el primero y se opta por el último. Es evidente que la opción determinará en el presupuesto de gastos del Estado la reducción de una cifra; pero ésta es la única ventaja que ofrece y aun ella es más aparente que real.

En primer lugar es justo que si una empresa presta servicio al Estado, sea este quien la pague, como ocurre con la subvención. Con el sistema de la exclusiva resultará la anomalía de que el viajero pagará la conducción de la correspondencia, que es servicio del Estado. En aquellas líneas de poca vitalidad donde hoy no hay concurrencia de empresas, el futuro empresario, privado de la subvención, se verá obligado a aumentar los precios de transporte, y entonces el viajero o la mercancía pagarán el correo, y en aquellas otras muy concurridas donde la futura empresa pueda hacer el transporte sin aumentos de los precios actuales, allí, por la reducción de coches, etc. el público pagará también en la moneda de su comodidad.

El Estado, que verá reducirse con el tiempo la cantidad que debe entregar en concepto de subvención, saldrá también perjudicado por la pérdida de las contribuciones que actualmente pagan los portadores, al reducirse su número, así como el de talleres, cocheras, etc., y mucho más si se tiene en cuenta que los 15 millones que figuran en el actual presupuesto no han de ser economizados, sino invertidos en servicio de correos, según ordena la última de las disposiciones transitorias. Por muy importantes que sean los servicios futuros, no lo serán, de seguro, tanto como éste a que se hallan destinados.

De la falta de libertad en el tráfico, y de la carencia de subvención ha de ser consecuencia natural el aumento del precio de transporte, y no parece posible que de tal suerte pueda quedar beneficiado el de las subsistencias, como se propone el legislador.

Para que los gastos de amortización resulten más reducidos, así como para dar más estabilidad a los derechos del concesionario, van a ser otorgadas las líneas por un plazo de 20 años. De la duración de este plazo en una industria incipiente y en plena y constante transformación, ha de resultar una de dos cosas; o en los pliegos de condiciones se prescinde de esta circunstancia, lo que equivale a renunciar a todo adelanto que el tiempo traiga consigo, o si se prevén estos progresos y se subordinan a ellos las condiciones, desaparece la estabilidad que el legislador se ha propuesto dar a la concesión para obtener algunas ventajas en favor del servicio.

Otro punto importante es el derecho de tanteo que se va a conceder a las empresas sobre otras líneas, sobre acarreos de materiales de carreteras, etc. La iniciativa particular, abundante manantial de mejora y progreso en todos los aspectos de la vida, ha de sufrir con ello un rudo golpe. Actualmente el más activo o el más inteligente, estudia un negocio de transporte, y si lo cree conveniente, lo establece; luego será necesario que presente sus estudios, fruto de su actividad y sus desvelos, a una Junta que los publicará y hará conocer a una empresa concesionaria, que gratuitamente puede quedarse con el negocio, sin haberse molestado poco ni mucho en su descubrimiento y planteo; con esto, Excmo. Sr., la actividad particular queda aniquilada.

Entre las obligaciones que la conducción del correo impone a los concesionarios, la que constituye traba más penosa para la empresa es la del horario que, como es natural, ha de hallarse subordinado a las necesidades generalmente incompatibles con las del público, y como esta condición ha de subsistir, sin duda, en lo futuro, se tropezará con el inconveniente antes anunciado, en perjuicio de todos los sectores hoy beneficiados con la libertad del tráfico.

Para no alargar desmesuradamente este escrito omito otros razonamientos: y cumplido el deber de señalar a la consideración de V. E. los puntos indicados, espero y espera el Consejo que represento su decisión, seguros de que ha de inspirarse en el bien público, como es norma de ese Directorio de su digna presidencia.

Burgos 17 de Julio de 1924.—El comisario regio, *José María Moliner*.

Excmo. Sr.»

Cooperativa de Funcionarios

Esta entidad celebrará junta general ordinaria mañana domingo, a las once, en el salón de quintas de la Diputación.

Caso de no asistir número suficiente de socios, se celebrará el domingo siguiente, a la misma hora y en el mismo sitio.

VILLALAIN, médico dentista

Horas de consulta:
de diez á doce y de tres á cinco
Calle de Vitoria, número 28

LUIS MARTINEZ OLMOS

DEL HOSPITAL DE SAN JUAN
Consulta de Medicina general y especialmente de pulmones y corazón
De doce á dos.—Calle Vitoria, núm. 20, 1.°

MANUEL RIVAS

(médico del Hospital del Rey)
Consulta de medicina general, especialmente pulmón y corazón, de diez a una
HUERTO DEL REY, 8, PRAL.

DOCTOR MARDONES

MEDICO DENTISTA
ESPECIALISTA
EN ENFERMEDADES DE LA BOCA Y DIENTES
Horas: de nueve á doce y de tres á seis
Plaza de Prim, 3, 1.°
RAYOS X

DOCTOR URETA DEL VAL

OCULISTA
Consulta: de diez á doce y de cuatro á seis
Gratis á los pobres
Duque de la Victoria, número 19
(antes plaza del Arzobispo)

DOCTOR LOPEZ GOMEZ

EX PROFESOR DEL INSTITUTO RUBIO, DE MADRID
Especialista en garganta, nariz y oídos
Espolón, 42, entresuelo
Consulta: de diez á una de la mañana

VENTA DE CASAS

Se hace de las señaladas con los números 36, 37, 38, 39, 40 y 42 de las calles Larga y Traseras de San Antón del Barrio de Huelgas de esta ciudad, que miden, aproximadamente, 500 metros cuadrados.

Del precio y condiciones informará don Luis Villangómez, procurador de los Tribunales, Cid, 21, principal, Burgos.

DE MÚSICA

Un nuevo compositor español

Antonio José

Una nueva floración viene en el arte musical a producir, dentro de la actual o más bien moderna palpitación (puesto que la modernidad en el arte necesita pasar de su propia actualidad generatriz), la conciencia y el sentimiento de la música española.

A decir verdad, aun no hemos llegado a la sistematización que nos permita formular una escuela propiamente nacional, pues si en el fondo, por el empleo de cadencias, giros populares y expresiones más bien raciales que confinadamente nacionales, usadas por algunos de nuestros más insignes creadores, como Manuel de Falla—cuyo poema «El amor brujo» sirve de completo ejemplo de ello—; Joaquín Turina, elegantísimo artífice de la sensualidad andaluza, suavizada en el romanticismo de serenadas evocaciones; Angel Barrios, que penetra en el misterio de la gitanería sin toda la depurada estilización, pero con arrebatadora intensidad, más rítmica que consciente; y de otro modo, Oscar Esplá, soñador que forma poemas donde se contienen las voluptuosidades de nuestra incomparable región levantina, y Guridi, con sus composiciones vascas, de peculiar aristocracia subjetiva, muy subjetiva, aun valiéndose de temas populares, no tenemos una técnica distintiva, quizá por la independencia misma de nuestros autores.

Escuela española no hay, efectivamente, y, sin embargo, nuestra música va imperando por todo el mundo como una necesidad expresiva, como un imprescindible decir sentimental, digno de elevarse a humanismo, según cuanto define y manifiesta una singularidad.

Estamos, pues, en momento productor, más que de evolución, de comienzo fisonómico, de conciencia de nuestro ser representativo. ¡Y qué representación la de la tradición española! Podemos decir, con el escritor francés Guy de Pourtalés: «Cada época esculpe un tosetón, coloca su cristalería, abre sus ventanales, coloca una estatua, y la sorpresa está en que, bajo estos ornamentos, cuya riqueza y abigarramiento siempre van aumentando, pueda subsistir aún un conjunto habitable, un templo interior con sus fundaciones, sus muros, su tejado, su estilo. Ideas, imágenes, músicas, todo se encadena y se sobrepone. Nuestra verdadera delicia intelectual se origina de la renuncia de nosotros mismos para el enlace con las sombras, y henos aquí, sombras de nuestras propias sombras. Los más *americanos* de entre nosotros se refugian en esta alma vieja.»

Y más atrás dice el mismo Pourtalés que «el hombre que se busca, el de selecta excepción, huye con sus lágrimas secretas del triunfo y no busca la trompeta de la fama. A los veinte años se sabe bien esto, que después suele olvidarse, porque en tal edad no se han aceptado todavía las condiciones de la vida».

En tal caso se encuentra este nuevo compositor burgalés, Antonio José, cuya técnica parece plegarse flexiblemente a su fantasía. Despreocupado de esas agrupaciones, se expresa libremente y logra herirnos con su propia expansión en ese «Poema de juventud», continente de su inquieto anhelo, de su lucha interior de desbordamientos pasionales acariciados por su videncia de artista.

Dentro de la modernidad formal, con un justo sentido de la dimensión y del desarrollo, con armonía definidora y clara, que da el fondo de su idea, esta obra predice el comienzo de una vida que ha de definirse.

Igual podemos decir de su «Sinfonía castellana», tributo a sus primeras emociones, pero no libremente expansionadas, sino formadas con todo el aquilatamiento de la sufrida perfeccionabilidad.

Recientemente ha estrenado Jesús Guridi, al frente de la Sociedad Coral, de Bilbao, una de sus composiciones, que ha revelado ante el público el valor de su nombre.

Antonio José es ya una realidad que ilusiona nuestra esperanza en esa floración de selectos músicos españoles.

C. B.

(De *El Imparcial*.)

Instrucción Pública

Han sido nombradas maestras propietarias por el 4.° turno: D.ª Paula Arnáiz González, de Peñaranda de Duero; D.ª Leocadia Fernández Villalba, de Castrillo de la Reina, y D.ª Gerónima del Campo Asenjo, de Castrillo de la Vega.

—Han sido clasificados: D. Miguel Cuesta Olasolo, maestro de Quintanapalla; D. Santiago de Benito, de Villafranca Montes de Oca, y D.ª Fidela Escalera, de Cameno, con 1.600, 2.000 y 1.200 pesetas, respectivamente; doña Isabel Ballesta, viuda del maestro don Francisco García, con tres pagas de supervivencia, y D.ª Ruñna Caños, viuda de D. Pedro Alonso, con 1.200 pesetas.

PEDID Coñac España, Anis Andaluz y Aperitivo Radium.

Crónica militar

Aptos para el ascenso

Se confirma la declaración de aptitud para el ascenso al empleo inmediato, cuando por antigüedad les corresponda, a los tenientes, D. José Miguel Ojeda y D. Luis Arrazola Madera, de San Marcial, y a los alféreces (E. R.), D. Daniel Iglesias Franco, de Lealtad y D. Gabino del Val Zumuel, D. Silviano Jiménez Huélamo y D. Restituto Serna Alonso, de San Marcial.

Condecoraciones

Se concede la placa de San Hermenegildo al teniente coronel de Caballería D. Federico Vigil Asensio, de cazadores de Tetuán.

Gratificaciones

Se concede la gratificación de 1.100 pesetas anuales por dos quinquenios y una anualidad, al oficial 2.° de Oficinas militares D. Vicente Rojo Arana, con destino en la Capitanía general de la sexta región.

Concursos

Una vacante de capitán de Infantería en el Estado Mayor Central del Ejército.

Uniformidad

Se amplía hasta el 20 de Agosto próximo el plazo fijado para la presentación de muestras con destino al uniforme único del Ejército.

Orden de la Plaza de hoy

El Excmo. Sr. General encargado del despacho del ministerio de la Guerra en telegrama de ayer, dice al Capitán general de la región, lo siguiente:

«*Diario Oficial* mañana publica Real decreto disponiendo que revista comisario presente mes pasen Cuerpos, Centros, Dependencias con arreglo organización actual.

La del próximo Agosto se retrasará hasta el veinte, pasándola con arreglo plantillas nuevo presupuesto. Los devengos de una y otra serán los actualmente reglamentarios con las modificaciones que establece real orden primero actual».

Alféreces de Intendencia

Los 27 alumnos de Intendencia promovidos al empleo de alférez de dicho cuerpo por real orden de 12 del presente mes, pasarán la revista de comisario del mes corriente, disponibles en las regiones donde han fijado su residencia.

Carreras de caballos

Se autoriza la concurrencia de jefes y oficiales a las carreras de caballos que han de celebrarse en San Sebastián, durante los días 11, 14, 18, 21, 25, 28 y 31 de Agosto y 4, 7, 11, 14, 18, 21, 25 y 28 de Septiembre próximo.

Anales de un libro glorioso

BIBLIOTECA ESPASA

Bien conocida y estimada de todos la *Enciclopedia Espasa*, no creemos que se nos pueda tildar de exagerados al señalar como fechas gloriosas de la actualidad editorial, las marcadas por la aparición de nuevos tomos de esta obra cumbre de la biblioteca mundial, elogiada poco ha por el Rey y por el Papa.

Hemos de dar hoy noticia de la publicación del tomo XXII, que es un nuevo alarde de la capacidad, organización y diligencia de la poderosa empresa que brinda al público obra tan eximia.

En la imposibilidad de dar del volumen recibido una reseña de extensión adecuada, pues para ello necesitaríamos llenar centenares de cuartillas, aun limitando el estudio crítico a los temas que nos son más familiares, diremos sencillamente que los artículos leídos nos parecen desarrollados tan magistralmente, que sería imposible mejorarlos.

Tal es la impresión que nos ha causado la lectura del tema Europa, tratado con toda la amplitud apetecible y la más rigurosa actualidad; siendo la fuente única de información a que pueden acudir en el presente quienes deseen obtener un conocimiento vasto, exactísimo y detallado del continente europeo. Las mismas garantías ofrecen el artículo Estados Unidos y las demás voces geográficas estudiadas en este tomo.

De otras disciplinas del saber podemos citar Espíritu, Estadística, Estado, Estercotipia, Estética, Estoicismo, Estrategia, Ética, etc.; todos ellos notabilísimos, trazados por plumas ágiles y seguras, con competencia que descubre la presencia del docto que ha especializado sus estudios y posee sobre la materia erudición e ideas propias, sin prejuicios que extravían muchas veces los más serenos juicios.

La ilustración gráfica, mérito primordial de toda la obra, es en este tomo excepcionalmente profusa y rica: Un gran número de excelentes grabados, planos, gráficos, mapas, pulcras láminas en negro, tricomías, magníficas cromolitografías, etc.

Lo repetimos una vez más; es esta una obra que no debiera pasar inadvertida para nadie, pues para todos reviste enorme interés; tanto como biblioteca de estudio y consulta, como en su aspecto de obra de amenidad e ilustración general.

Notas del Ayuntamiento

La Compañía de Aguas, multada

La alcaldía ha impuesto en el día de hoy a la Compañía de Aguas seis multas de 75 pesetas cada una, por otras tantas desobediencias a las órdenes que, con el fin de organizar el suministro de aguas y aminorar los efectos de la escasez, se la tienen dadas.

Además se ha conminado con imposición de nuevas multas si persiste en su resistencia pasiva, sin perjuicio de ejecutar por cuenta de la Compañía, si así se cree conveniente, las órdenes que resultan incumplidas y de pasar, si procede, el tanto de culpa a los tribunales de justicia.

Una adhesión

Desde Deva, donde se encuentra pasando una temporada, el señor marqués de Fuente Pelayo, ha enviado al alcalde el telegrama siguiente:

«Acabo leer periódicos de esa extracto sesión última Comisión Permanente. Como teniente alcalde de ese excelentísimo Ayuntamiento uno a la de ustedes mi protesta actitud Compañía Aguas, aplaudiendo cuantas medidas enérgicas favorables vecindario adopte vuecencia. Salúdale, Marqués de Fuente Pelayo».

Gratitud

También se han recibido en el Ayuntamiento los siguientes despachos:

«Desde Segovia saludámosle afectuosos y reiteramos agradecimiento esa Corporación y cariñosa admiración ciudad de Burgos.—Gila.»

«Palencia.—Reconocidísimos atenciones dispensadas representación Diputación Palencia. Saluda en V. ciudad hermana.—Presidente, Ordóñez.»

Ecos de sociedad

En el día de hoy han contraído matrimonio la simpática y bella señorita Felisa Retes Tamayo, hija de nuestro querido amigo D. Pascual, oficial de la Sección administrativa de Primera Enseñanza, y D. Aurelio Retes Urquijo, factor autorizado de los ferrocarriles vascongados.

La ceremonia tuvo lugar en la iglesia de San Lesmes Abad, Patrón de Burgos, actuando de padrinos D. Juan Retes y D.ª María Tamayo, padres de los novios.

Los invitados fueron obsequiados con un refresco y comida íntima servida en casa de la contrayente.

La feliz pareja ha salido en el rápido para Madrid, Gijón y Santander, para fijar luego su residencia en Zumárraga.

Les deseamos a los nuevos esposos una interminable luna de miel.

***

Para Alceda y Santander ha salido la señora D.ª Evelia Acitores, viuda de Martínez Saliuas, acompañada de sus hijos.

***

En el Sanatorio del Rosario, de Madrid, falleció anteayer, a la edad de 46 años, nuestro paisano el R. P. Rafael Carmona, de la Compañía de Jesús, que acababa de ser sometido a una difícil operación al estómago.

Muy sentida será en Burgos la muerte del P. Carmona, que en España, como en América, dejó grato recuerdo de su celo apostólico en la misión que le estaba confiada.

Descanse en paz y reciba su estimada familia, y en especial sus hermanos doña Matilde Carmona y D. Ecequiel Pérez, buenos amigos nuestros, la expresión del profundo sentimiento que nos produce tan irreparable pérdida.

***

Ha fallecido en Málaga, donde accidentalmente residía la esposa del coronel retirado de Oficinas Militares, y concejal del Ayuntamiento de Segovia D. Honorato Blanco, muy conocido en Burgos.

D. E. P.

Calzados PACO

Zapatos lona, clase primera, adornos negros o color, desde 10 pesetas.
Sandalias de varias clases.
El calzado más barato de España, por ser fabricación propia.
A medida, se fabrica en goma o suela todo cuanto pidan.

Santa Agueda, 40 — Teléfono 292

Compañía de Aguas

Para evitar los perjuicios de la carencia de agua, que este año es mucho más acentuada que en pasados estiajes, esta Compañía hace un llamamiento a todos los usuarios, rogándoles procuren hacer uso moderadísimo del servicio que la Sociedad tiene confiado a una general y equitativa distribución.

Con esta asistencia pública y con las medidas y sacrificios que la Compañía ha hecho y está dispuesta a continuar, estima esta Sociedad que podrá prestar un servicio diario que dará principio a las ocho de la mañana y cuyo cese estará exclusivamente sujeto al régimen de entrada en los depósitos.

El director gerente, *Pascual Eguiagaray*.

LOS CONCIERTOS DEL ESPOLÓN

DE DIEZ A DOCE DE LA NOCHE

DIA 19	SAN MARCIAL
1.ª	*Valencia II*, paso-doble torero, Escriche.
2.ª	*Flor Vencida*, tango milonga, Bódulo.
3.ª	*Andalucía*, suite en tres tiempos, Escobar.
4.ª	Sardana de la ópera *Garín*, Bretón.
5.ª	*España cañí*, paso doble, Marquina.

La kermesse del Parral

Todas las señoras y señoritas que deseen tomar parte en la fiesta que mañana tendrá lugar en El Parral, pueden darse por invitadas desde estas columnas, y la comisión de Festejos del excelentísimo Ayuntamiento las ruega encarecidamente que a las cinco y media de la tarde se hallen en la caseta destinada para dichas damas en la posesión citada.

Como ya hemos anunciado, la fiesta será benéfica, destinándose los productos al Hospital de San Juan y Casa Refugio.

La entrada costará 30 céntimos para las personas mayores y 15 para niños y militares.

Como las músicas militares tocarán en El Parral, mañana no habrá concierto en el paseo del Espolón.

De la provincia

SALAS DE LOS INFANTES

Muerte sentida

Ha fallecido en esta villa en el día de ayer, víctima de rápida enfermedad, el joven D. Jesús García Obesso.

A su padre D. José, jefe de la estación telegráfica de ésta, así como a sus hermanos D. José María, D.ª Hortensia y D.ª Luisa, les hacemos presente nuestro más sentido pésame.

De veraneo

De la corte han llegado a esta villa, con el fin de pasar el verano, el acreditado industrial de Madrid D. Melitón Navas, dueño del «Bar Astrón», acompañado de su esposa y bellas hijas.

—Con motivo de ser hoy la fiesta de la Virgen del Carmen, que se venera en el inmediato pueblo de Castrovido, han sido muchos los devotos de ésta que se han trasladado a dicho pueblo con el fin de asistir a la fiesta religiosa.

Esta tarde es de esperar que, como todos los años, se trasladen la mayoría de los salenos al pintoresco pueblo con sus típicas meriendas.

—Muy en breve será anunciada la subasta para la construcción de una cárcel que reuna las condiciones de salubridad e higiene de que carece la actual.

El corresponsal.

Salas 16 de Julio de 1924.

DOCTOR C. URRACA

OCULISTA
Consulta de doce á dos.—Gratis á los pobres
Lain-Calvo, 18, pral. izda.

MUY INTERESANTE

para la presente semana, que difícilmente encontrará ocasión como la presente.
CASA DE SALDOS: Almirante Bonifaz, 15

GRAN TINTORERIA

MOVIDA A VAPOR Y FUERZA ELECTRICA
JOSÉ MASIP
Trajes sólidos y modernos sobre toda clase de tejidos, lana, seda ó algodón, tejidos á la muestra.
Lutos en ocho horas. Limpieza en seco y bien perfeccionada.
Se tiñen toda clase de ropas de militar y sacerdote, así como también impermeables.
Tienda-despacho: Lain-Calvo, 31. — Talleres: calle del Hospital Militar, 5
TELÉFONO 286
PRONTITUD — ECONOMIA — ESMERO

Clínica Odontológica y Laboratorio Dental

— DE —
FEDERICO FRANK
Doctor en Medicina dental alemán
Gabinete en Burgos: Almirante Bonifaz, 11 duplic.°.—Gabinete en Madrid: San Marcos, 37
Horas de consulta: De nueve á una y de tres á siete

M.E.C.D. 2017

Burgos hace 30 años

Del DIARIO DE BURGOS correspondiente al jueves 19 de Julio de 1894

Los señores Calleja y Núñez han solicitado permiso del Ayuntamiento para trasladar a la casa de su propiedad, sita en la calle de la Calera, sus fábricas de jabón y aguardientes.

—D. Luis Torres y D. Manuel Villanueva solicitan se les nombre relojeros del Ayuntamiento, en la vacante por renuncia de la señora viuda de Iuclán.

—Ha sido admitido provisionalmente el nuevo matadero de reses.

—Ha marchado a Santander la música del regimiento de San Marcial, contratada para tocar en aquella ciudad durante la temporada de verano.

—Ha sido destinado a la zona de Burgos el coronel de Infantería D. Alejandro Rodríguez Valcárcel.

T. S. H.

Acumuladores «Tudor», especiales para radiotelefonía en todos los voltajes y amperajes.

Pida precios, para entrega inmediata, al representante exclusivo para esta provincia,

GARAGE MODERNO

Plaza de Alonso Martínez, 2. — Burgos.

LOTERÍA EXTRAORDINARIA

Cruz Roja Española

El día 11 de Octubre se celebrará un sorteo extraordinario de la Lotería Nacional a beneficio de la Cruz Roja y de la Lucha Antituberculosa.

Constará de 48.000 billetes a 250 pesetas cada uno, divididos en décimos de 25.

Habrá los siguientes premios:
Uno de 2.000.000 de pesetas.
Otro de 1.000.000.
Otro de 500.000.
Otro de 200.000.
Otro de 100.000.
Veinte de 10.000.
Dos mil de 1.250.

Noventa y nueve aproximaciones de 1.250 pesetas cada una, para los 99 números restantes de la centena de los cuatro primeros premios.

Dos de 15.000 íd. para los números anterior y posterior al del premio de 2.000.000.

Dos de 12.500, para los del premio de 1.000.000.

Dos de 10.000, para los de 500.000.

Dos de 8.000, para los de 200.000.

Dos de 6.725, para los de 100.000.

4.799 reintegros de 250 pesetas para los 4.799 números cuya terminación sea igual a la del que obtenga el premio mayor.

Orujos, anisados,

aguardientes, escarchados y toda clase de licores. Plazos convenientes. Teléfonos 365 y 233.

Mariano del Barrio

NOTICIAS

Mañana se cumplen 703 años de la colocación de la primera piedra de nuestra Catedral.

Con este motivo se celebrará en dicho suntuoso templo la fiesta de la Dedicación de la Iglesia.

Mañana en la Kermesse beba V. manzanilla y coñac Argudo.

El tren rápido núm. 13 de las líneas de Madrid a Hendaya y de Villalba a Medina por Segovia, que sale de Madrid a las 9'35, para llegar a Hendaya a las 21'21, circulará por última vez, y hasta nuevo aviso, el día 25 de Julio.

Asimismo, el tren rápido núm. 14 de las ya referidas líneas, que sale de Irún a las 9'49 para llegar a Madrid a las 22'37, circulará por última vez, el día 24 del corriente.

El lunes, cumpleaños de S. M. la Reina D.ª María Cristina, vestirán las tropas de gala, izándose el pabellón nacional en los edificios públicos.

En el andén de la estación de Miranda de Ebro, al reclamar el médico de la Compañía del Norte D. Antonio Ortega y Gómez de Cadiñanos, unos honorarios que le adeudaba Doroteo Buenaventura Antón Puente, de 36 años, natural de Cantalpino (Salamanca), fué agredido por éste, causando al facultativo una lesión de carácter leve.

El señor gobernador civil ha recibido de Salas de los Infantes el despacho siguiente:

«Salas 19.—(10 h. 50 m.)

Jefe línea guardia civil en Barbadillo del Mercado a gobernador:

Presentado ésta con motivo haberse ahogado casualmente cabo comandante de este puesto Domingo Chapero Martínez. Extraído cadáver río Pedrosa, conducido depósito. Instruyo diligencias.»

Para la organización de una encerrona por los empleados de la Plaza de Toros, es preciso que cualquier día de la presente semana, y también a cualquier hora, se avisten con el conserje de dicha Plaza, Pedro Ruiz, pues el que no se haya presentado hasta el domingo, 20, se entenderá que no desea tomar parte en la fiesta.

Ayer, a las ocho de la tarde, en la carretera de Valladolid, en el término denominado el Alto de Villalvilla, fué encontrada en la cuneta Rosario Aresti Uriarce, de 22 años, natural de Galdácano (Vizcaya).

En un automóvil que era conducido por D. Luis Mayor, fué recogida y llevada a la Casa de Socorro, donde fué asistida de anemia cerebral y catarro pulmonar.

Luego en una camilla fué conducida al Hospital Provincial.

En la Sección Administrativa de primera enseñanza se ha recibido el título de practicante expedido a favor de don Manuel Giménez Rubio.

AUTOBUSES BURGOS

Están próximos a llegar dos magníficos autobuses que harán servicio la temporada de verano a la Cartuja y Fuentes Blancas, ambos a explotar en combinación con el bar de los dos camareros.

La salida será desde por la mañana hasta las nueve de la noche, para que todo el público pueda disfrutar del delicioso panorama y de la buena sociedad burgalesa.

Salida; casa Navarro, almacén de juguetes.

Su amable visita merecerá toda nuestra atención.

JOYERIA / PLATERIA / BISUTERIA

ARTICULOS DE PIEL

Casa Pío

Ultimos y preciosos modelos de COPAS DE SPORT, y objetos para premios de concursos

Duque de la Victoria, 20 Teléfono 475

LA BOMBILLA

El nuevo dueño de este establecimiento inaugura la temporada de verano con grandes partidos de pelota, con actuación de los más afamados pelotaris de Burgos y de otras poblaciones, así como interesantes partidas de bolos y otros recreos.

Cuenta en su despacho con artículos de primera calidad en refrescos, vinos y licores.

AGUARDIENTE

Hemos recibido una clase puro de vino, lo mejor para las guindas.

Administración de los automóviles del Garaje Hispano Burgalés, para Salas, Quintanar, Lerma, Aranda, Villadiego, Herrera. Hay turismos de alquiler, cómodos y rápidos.—21, Plaza de Prim, teléfono 105.

«EL BUEN GUSTO»

10

MINUTOS

para hacer las compras

Casa Camarero

Comercio de tejidos / Gran surtido
Precios sumamente económicos
Economizará dinero
— — Solo DIEZ minutos — —
ALMIRANTE BONIFAZ, 6
(junto a la Plaza Mayor)

Médicos, ingenieros, militares y cuantas personas tienen necesidad de tomar notas en todo momento, son unánimes en reconocer que la pluma fuente «The Unique-Pen» es la más perfecta, elegante y económica que se conoce.

De venta en la librería LAIN-CALVO, en condiciones de garantía asombrosas, sólo por 9'95 pesetas.

Pulseras y sortijas de petición, alianzas oro ley y regalos para bodas, encontraréis grandes surtidos

CASA PIO

Duque de la Victoria, 20.—JOYERIA

Mermeladas **Ulecia**

LOGROÑO.

CARNICERÍA REGULADORA

MERCED, NÚM. 10

Se vende la carne de cordero y carnero a los siguientes precios:

Chuletas, a 3'75 ptas. kilo.
Pierna. a 3'15 » »
Falda, a 2'65 » »
Tocino, a 3'75 » »

No confundirse: Merced, núm. 10.

GRAN LIQUIDACION

de calzado, por derribo, hace la casa Ruiz para aminorar existencias.

MERCADO, NUM. 12

BAÑOS DE LOS JARDINES

CALLE DE LA PUEBLA, NÚM. 35.

YA BAJÓ LA CARNE

¡ATENCIÓN!

Carne de vaca:

Filetes	4	ptas.	kilo.
1.ª con hueso	2'80	»	»
2.ª con íd.	2'40	»	»
3.ª con íd.	2'20	»	»
Idem	2	»	»

Cordero superior:

Pierna y paletilla	3	»	»
Chuletas superiores	3'50	»	»
Chorizos de primera	6	»	»
Tocino	3'50	»	»

Carnicería y salchichería de José Casado, San Lorenzo, 22.

NO LIQUIDO, REGALO

Aproveche usted este mes para comprar y ver el resultado de los «CALZADOS LUIS», que se venderán a cualquier precio.—Santander, 3.

Compre usted sus medias, calcetines y demás géneros de punto en «El Capricho» y ahorrará dinero. Almirante Bonifaz, 13 (frente al Banco de Burgos).

Admirable saldrá usted retratándose en casa de J. Montes, fotógrafo de la Real Casa.

San Juan, 63, entresuelo. Teléfono 413

Tiene la Flora de Burgos
Un pensamiento agarrado
Y ella piensa en el perfume
Agradable y delicado
Creyendo que se semeja
A SAN ROQUE JEREZ QUINADO.

Gran aperitivo tónico reconstituyente. De uso general, muy agradable.

Propietario: Tejada y C.ª, sucesor.—Areta (Alava).

Informes: Luis Labín, Fernán-González, 5, 3.°, Burgos.

Consulta ortopédica en BURGOS

Don Jerónimo Farré Gamell

ORTOPÉDICO

DE LA FACULTAD DE MEDICINA DE MADRID

Hernias (QUEBRADURAS), cualesquiera que sean su volumen y antigüedad, incluso las gravísimas que se presenten de nuevo, después de operadas, se combaten eficazmente y se curan en la mayoría de los casos, por medio de los aparatos de nuestra invención.

Las deformidades del *cuello, espalda* y *piernas*, sean de origen raquítico ó tuberculoso, se corrigen totalmente, y los niños de la primera y segunda infancia, los adolescentes, y en algunos casos incluso los adultos, que á consecuencia de una parálisis infantil no pueden andar sin el apoyo de muletas, logran prescindir de ellas merced á nuestro tratamiento.

Piernas artificiales

con pies de caucho esponjoso y sin tutores laterales de acero, imitando los movimientos naturales.

Para todos los casos es necesaria la presentación personal del enfermo.

CONSULTA en BURGOS: HOTEL AVILA, de once á una y de tres á seis, fijamente el día 4 de cada uno de estos meses: Agosto, Octubre y Diciembre.

En Aranda de Duero: Hotel Ibarra, el día 5 de los mismos meses.

En Madrid, en su Gabinete Ortopédico, calle de Juan de Mena, 23, 1.°

IMPRENTA DE ANTONIO POLO

(frente a la :: :: ::
Calle del CID, 27, :: :: Llana de afuera)

1.000 facturas talonarias trepadas y cosidas 14 pesetas
1.000 etiquetas en dos colores taladro 7 pts. 1000 papeletas 8.°
10.000 25 pts. 1.000 cartas y 1.000 sobres 18 pesetas.

M. GUTIERREZ

MEDICO TOCOLOGO

DE LA BENEFICENCIA MUNICIPAL

Especialista en PARTOS, enfermedades de la MUJER y de los NIÑOS

Consulta de once á una

Almirante Bonifaz, 21. Teléfono 478

SE HA INAUGURADO LA «FOTOGRAFIA ARTISTICA»

Esta nueva galería fotográfica, ofrece las mayores ventajas y confianza, por hallarse instalada y dirigida por don Juan Vivar, cuyas aptitudes y esmerado trabajo son suficientemente conocidos y acreditados entre el público burgalés.

El señor Vivar, al ofrecer nuevamente sus servicios a sus amistades y público en general en la galería abierta en Avenida de la Isla, núm. 9 (local del Photo Club), dedicará su mayor atención a cuantos encargos se le confíen, poniendo todo su interés en dar cumplida satisfacción a su clientela, para conservar la buena fama que tiene adquirida.

«Fotografía Artística», Isla, 9.

Balneario de Urberuaga de Ubilla

(MARQUINA-VIZCAYA)

Aguas azoadas, reconocidas sin competencia para las enfermedades del aparato respiratorio, estará abierto oficialmente de 15 de Junio a 30 de Septiembre.

Servicio diario de automóviles desde Bilbao y triple desde la estación de Deva.

Pídanse memorias y guías, se remiten gratis.

El café tostado marca «El Pato» llena todas las exigencias del público inteligente. Venta en todos los establecimientos. Por mayor, Simeón Tejada, Logroño.

MOSTELLE

Zumo de uva sin fermentar. Previene y cura los desórdenes del estómago e intestinos, regularizando su funcionamiento.

Farmacias y ultramarinos. Rafael Escofet, Tarragona.

ACADEMIA DE CHAUFFEURS

Enseñanza completa teórico-práctica

LOS DOS CHAUFFEURS

(Garage eléctrico)

AUTOMOVILES DE ALQUILER

El servicio de más confianza.

Garage eléctrico «Los dos chauffeurs»

TELEFONO 498

Acumuladores Exide

Los de Mayor Duracion

AGENCIA EXCLUSIVA:

Todo lo eléctrico del automóvil es nuestra especialidad.

Moderna instalación para la carga y reparación de acumuladores.

Lámparas para automóviles de todas clases y especiales para faros Zeiss, Bosch, Fiat, Ford, Besnard, Stewart, etc., etc.

San Pablo, 34. Teléfono 498.—Burgos.

LOS DOS CHAUFFEURS

ZUAZO

Eficaz en las afecciones crónicas del aparato respiratorio y predisposiciones catarrales.

NUEVOS ARRENDATARIOS

Reforma total de todos los servicios.

Médico director: Doctor Eleizegui, por oposición del Cuerpo de Baños.

Información telegráfica y telefónica

Servicio especial del DIARIO DE BURGOS

Primera conferencia

Madrid.—3'20 t.

De Melilla

MELILLA.—En la Jefatura de Sanidad Militar se verificó el acto de la entrega de las insignias de la laureada de San Fernando al capitán médico D. Antonio Vázquez Bernabeu. Hizo entrega de las mismas el coronel médico señor Coll, que pronunció un elocuente discurso y enalteció el hecho heróico realizado por el capitán Bernabeu.

Este agradeció el homenaje en sentidas frases, diciendo que se limitó tan sólo a cumplir con su deber de luchar en honor de España. Al acto asistieron jefes y oficiales de Sanidad Militar.

—Tripulando un hidroavión, marcharon a la Península los capitanes señores Barberá, Buylla y Huidobro, que ayer trajeron en vuelo tres aeroplanos.

—Destinado a una escuadrilla, llegó el capitán de Estado Mayor señor García Gracia.

—Procedentes de Tetuán, llegaron varios aeroplanos.

Importante incendio

VIGO.—Se reciben noticias de Oporto dando cuenta de que en la estampería de Bolhao se declaró un incendio que destruyó completamente cuatro casas, entre ellas un importantísimo comercio de tejidos.

También sufrieron grandes desperfectos otras casas inmediatas.

El incendio se inició en un garage contiguo a la estampería destruída.

Prendió el fuego en el depósito de aceite y gasolina; probablemente, por la chispa de la magneto de un automóvil.

Los perjuicios causados por el siniestro se calculan en 15.000 contos.

Hubo numerosos heridos, especialmente bomberos, que fueron curados en los puestos de socorro establecidos en el Mercado por la Cruz Roja y la Cruz de Malta.

En el garage se quemaron ocho automóviles, entre ellos uno valiosísimo, perteneciente al cónsul de España.

Se pudieron salvar tras grandes dificultades, 12 automóviles.

Se quemaron multitud de «sidecars».

Los mayores zafiros

LONDRES.—En Ceylán acaban de ser encontrados los zafiros mayores conocidos hasta el día. Algunos de la más bella tonalidad, pesan hasta media libra.

En lo misma cantera se encontraron más zafiros y otras piedras preciosas cuyos pesos oscilaban de 20 a 70 kilates.

El concurso agro-pecuario

BILBAO.—Los diputados señores Urrutia y Larrea, salieron para varios pueblos de la provincia de Burgos con el fin de hacer propaganda pro concurso agro-pecuario.

Les acompaña el jefe del servicio, señor Eguileor.

En el mar

PARÍS.—Dicen de Ostende que a consecuencia del violento temporal que reina han ocurrido numerosos naufragios.

Hasta ahora se han recogido 26 cadáveres de marineros y pescadores.

Se está sin noticias de cuatro barcos de pesca y de la suerte que haya podido correr la tripulación de otros tres pesqueros que han naufragado.

La ley del Timbre

Una comisión de la Cámara de Comercio ha invitado al vocal del Directorio general Muslera para suplicarle la suspensión, durante seis meses, de la aplicación de la ley del Timbre en lo que se refiere al impuesto de diez céntimos a los productos envasados, y que durante este tiempo se designe una comisión de técnicos que formule la oportuna propuesta.

Horrible drama

PARÍS.—Comunican de Courtomer que en dicho pueblo se ha desarrollado un suceso en extremo dramático.

El mismo día en que debía ser enterrado el cadáver de la señorita Margarita Moreau, la madre y una hermana de la difunta se suicidaron, abriéndose las venas del brazo con una navaja barbera.

Cuando por la mañana llegaron las personas que iban a asistir al entierro, se encontraron con los cadáveres de las dos suicidas rodeadas de un enorme charco de sangre y que apoyaban las cabezas en el féretro en que estaba colocada la otra muerta.

Firma

S. M. el Rey ha firmado los siguientes decretos:

Gracia y Justicia.—Trasladando al juez de instrucción de Hijar.

Guerra.—Proponiendo para el empleo superior inmediato, por méritos contraídos en campaña, al capitán de Infantería D. Francisco García Estamé.

—Idem íd. al del mismo empleo don Joaquín Ortiz de Zárate.

—Disponiendo que las comisiones de compra de ganado para el Ejército, se compongan de las personas estrictamente necesarias.

Despachando

El general Mayandía despachó con los subsecretarios de Estado y Trabajo.

Lo que se recauda

La recaudación por contribuciones durante la primera quincena del mes de Julio, arroja un aumento de 4.400.681 pesetas con relación al mismo periodo de tiempo del pasado año.

Viajes de Príncipes

CÓRDOBA.—A las nueve de la mañana han llegado el heredero del trono de Egipto, su esposa y séquito.

Permanecerán aquí unos días y luego saldrán para Madrid y Toledo.

La muerte de Guimerá

BARCELONA.—Durante toda la mañana han estado las floristas atareadísimas en la construcción de coronas dedicadas a Guimerá.

La casa de este se vé concurridísima y momentos hubo en que en la calle de Trichols se interrumpió el tránsito por el enorme gentío allí congregado que iba a firmar en las listas.

Otras noticias

BARCELONA.—En el expreso ha llegado el general Weyler.

Mañana visitará su posesión de San Quintín de Mediona y por la noche saldrá para Palma.

—Acogidos al decreto de amnistía han sido libertados diez paisanos.

Una desgracia

En la estación de Atocha nos han dicho que en las obras de construcción de un depósito se cayó en Villaverde, del tejado del mismo, Nicolás Grande, resultando muerto.

Unamuno y Soriano

TENERIFE.—A pesar de las noticias que vienen circulando, podemos asegurar que los señores Unamuno y Soriano se encuentran en Las Palmas, alojándose ambos en el Hotel Metropol.

Volando

CORUÑA.—Tripulando un aparato han llegado el comandante Delgado y el teniente Gutiérrez, que vienen dando la vuelta a España.

La travesía la han hecho felizmente.

Mañana continuarán a Gijón.

El presidente en Melilla

MELILLA.—A las cuatro de la tarde, en tren especial, marchó a Segangan el marqués de Estella, acompañado del general Aizpuru y séquito, visitando las minas de monte Uixan, donde fué obsequiado con un lunch.

A su regreso inspeccionó la carretera del Gurugú, recientemente construída.

Luego estuvo en el edificio de la Junta de Arbitrios, la cual le obsequió con un vino de honor.

El general Aldave, que ofreció el agasajo, pidió autorización al presidente del Directorio para dar su nombre al grupo escolar que se ha de construir con la cantidad presupuestada para festejos con motivo del viaje de Primo de Rivera.

Este accedió a ello.

Dijo que a Melilla no abarca el Estatuto Municipal, porque su régimen es especial.

El presidente visitará Dar Quebdani, Ben-Tief y otros campamentos.

A su regreso verá la Escuela hispano-árabe, donde se le obsequiará con un lunch, y por la noche asistirá en el Teatro a una función de gala.

MENCHETA.

INFORMACION MERCANTIL

Burgos

Cambio de los valores locales

Banco de Burgos (acciones).	dinero	425	pts
Cpnía. de Aguas » »	papel	110	%
» de » (obli. 4 %).	»	95	%
El Porvenir (acciones pref.).	»	101	%
» (« ord.).	»	90	%
» (oblig. 1.ª hip.).	dinero	100	%
» (» 2.ª hip.).	papel	95	%
Ayuntamiento (oblig. 6 %).	dinero	103	%
» (» 4 %).	»	70	%

BALNEARIO DE FORNSANTA DE OAVANGOS

Aguas sulfurosas, cálcicas y nitrogenadas.

Confirmadas por numerosas y sorprendentes curas.

Gran confort y economía; luz eléctrica y garage.

Por su altura, a 750 metros sobre el nivel del mar, su clima sano y su buena situación, resulta la mejor estancia veraniega.

A poca distancia de Villarcayo, Medina de Pomar y Espinosa de los Monteros.

Gran servicio de coches desde la estación de Bercedo (línea Pobla), a 40 minutos de distancia del balneario.

Informes, a los nuevos administradores Rozas y Peña.

Mercados

En el Mercado cubierto

Huevos, a 2'80 y 3 ptas. docena; pollos, a 12 par; gallos, a 8 y 9 uno; conejos caseros, de 4 a 6 uno; pichones, a 2'50 par; cangrejos, de 0'30 a 0'60 docena; queso fresco, a 1'50 kilo; ídem curado, a 2'75 y 3; duro, a 3'50.

Ciruelas, a 0'40 y 0'50 kilo; melones, a 0'60 y 0'90; lechugas, a 0'10 y 0'20 una; tomates, a 0'40 kilo; limones, a 0'15 y 0'20 uno; habas, a 0'25 kilo; guisantes, a 0'50; cerezas, a 0'50; alubias, a 0'50; alberchigos, a 1; sandías a 0'50 kilo.

Merluza, a 4 pesetas kilo; pescadillas, a 2'50; platusas a 2; bonito, a 2'50; congrio, a 3 y 3'50; mero, a 5; cabras a 1'20 y 1'80; lengosta a 7 y 8; chirlas a 2'50.

Burgos 19.—Alaga a 68 reales los 44 kilos:=ptas. 38'63 los 100 kilos.

Mocho a 74 los 42 y 1/2;=43'52.

Rojo a 73'50 los 42 y 1/2;=43,23.

Cebada a 30;=28'12 ídem.

Yeros a 62 los 44;=35'22 ídem.

Avena a 28;=26'92 ídem.

Harina, los 100 kilos, 55 pesetas.

Harinilla, 16'50 pesetas los 46 kilos; comidilla, 14 los 46; salvadillo, 8'50 los 34 y 1/2, y salvado, 9 los 34 y 1/2.

Entraron 800 fanegas.

Lerma 16.—En este mercado rigieron los siguientes precios:

Trigo mocho, 73 reales fanega; rojo, 72; centeno, 50; cebada, 42; algarrobas, 60; yeros, 62; lentejas, 80; avena, 30; garbanzos superiores, 220; regulares, 200; medianos, 180; alubias, 220; muelas, 60.

Patatas, 12 reales arroba.

Aceite, 110 reales arroba.

Vino blanco, 38 reales cántara; tinto, 34; claro, 36; vinagre, 32.

Cerdos al destete, 300 reales; de seis meses, 450.

Lana, 140 reales arroba.

Pieles de cabrito, 22 reales; ídem de cordero, 8.

La cosecha se presenta mala.

Tiempo, de mucho calor.

Tendencia, firme.

Vendedores, pocos, por sus ocupaciones.

Existencias, bastantes.

Pradoluengo 16.—Trigo a 17'50 pesetas los 43 kilos.

Cebada a 10 pesetas los 32'50.

Centeno a 14 los 41.

Avena a 8'50 los 25.

Garbanzos de 1.ª a 72 pesetas fanega.

Lentejas a 90.

Harina de 1.ª a 33 reales arroba.

Carneros churros a 50 pesetas uno.

Ovejas churras a 40.

Novillos de tres años a 600 y 700.

Cerdos al destete a 50.

El mercado desanimado, por encontrarse los labradores en sus faenas.

Las cebadas y trigos apenas han granado por la falta de agua, y de no llover pronto, las patatas se dan casi por perdidas, pues los calores las secan por días.

Salamanca 16.—En el mercado mensual de ganados que se celebra en el Arrabal del Puente, hubo bastante animación, a pesar de estar los labradores en esta época tan atareados en las faenas de recolección.

Predominaron las siguientes cotizaciones:

Ganado vacuno, de 40 a 41 pesetas; vacas, de 35 a 36; terneras, de 42 a 43, y bueyes, de 33 a 34.

Bueyes de vida, de 500 a 1.000 pesetas.

En el ganado de cerda, a pesar de la enfermedad que en él se ha desarrollado, diezmándole, también hubo una regular exposición, cotizándose a 38 pesetas arroba.

El caballar se pagó desde 300 a 500 pesetas; mular, de 500 a 750, y anual, de 100 a 200.

Las transacciones realizadas fueron escasas y de poca importancia.

Valladolid 18.—Harinas y salvados: La demanda harinera está muy retraída y ello es la causa de la paralización actual.

Los precios en nuestra plaza son:

Selectas a 57 y 58 pesetas los 100 kilos; extras a 54 y 55 ídem; únicas a 53 y 54; salvados tercerillas a 35 y 36; cuartas a 28; comidilla a 25 y hoja a 27, todo pesetas por 100 kilos, con saco.

La Unión y el Fénix Español

Seguros sobre la vida.—Seguros contra incendios.—Seguros de valores. Seguros contra accidentes.

Capital social: 12.000.000 de ptas. efectivas, completamente desembolsadas

Agencias en todas las provincias de España, Francia, Portugal y Marruecos.

60 AÑOS DE EXISTENCIA

Subdirector en Burgos y provincia: Luis Gallardo. Oficinas: calle del Progreso, 17, 1.°, derecha. Teléfono núm. 15.

M.E.C.D. 2017

ULTIMA HORA

(Por teléfono)

Segunda conferencia

Madrid.—5'30 t.

Notas militares

El *Diario Oficial del Ministerio de la Guerra* publica lo siguiente:

Nombrando ayudante de campo del capitán general de la octava región, al teniente coronel de Caballería D. Alejandro Rodríguez González.

—Disponiendo que cese en el cargo de ayudante del general de división don Pedro Baranda, el comandante de Estado Mayor D. Manuel Méndez Queipo de Llano.

—Concediendo el pase a supernumerario sin sueldo, al comandante de Estado Mayor D. Manuel Sáiz.

—Destinando a cubrir la vacante de teniente coronel de artillería que existe en el Estado Mayor Central a D. Patricio Prieto.

De Palacio

El general Mayandía despachó con S. M. el Rey.

D. Alfonso recibió al rector de Salamanca, a D. Torcuato Luca de Tena y a otras personalidades.

Movimiento separatista

En la legación de Bolivia se nos ha facilitado una nota oficiosa referente al movimiento separatista de Santa Cruz.

Se dice en ella que un grupo de rebeldes asaltó el puesto de policía de Santa Cruz, que se rindió incondicionalmente, huyendo al extranjero los cabecillas.

Después quedó restablecida la normalidad.

Las grandes estafas

Se afirma que las estafas cometidas por Lorenzo Manzanares afectan también al duque de Medina Sidonia, en el dinero que tenía en el Banco de España y que correspondía en usufructo a la duquesa de Niebla.

Se ha citado al duque de Medina Sidonia para que diga si ha sido falsificada su firma.

Los artistas en Portugal

En el ministerio de Estado se ha recibido una comunicación de nuestro representante en Lisboa, diciendo que aquel Gobierno exige a los artistas dramáticos, portugueses y extranjeros que trabajen en Portugal a que exhiban un documento extendido por la Dirección de espectáculos.

De lo contrario no podrán trabajar en dicho país.

Palacio Valdés

A la una de la tarde estuvimos en el domicilio del insigne Palacio Valdés, que continúa en gravísimo estado, pues la ligera mejoría que experimentó fué debida a un descenso de la fiebre que se atribuye a la extrema gravedad.

En casa del ilustre novelista se reciben infinidad de telegramas interesándose por su estado.

Los médicos celebran frecuentes consultas.

Los viajes de Primo de Rivera

MELILLA.—Esta mañana marchó a Dar Quebdani el marqués de Estella, acompañado del general Aizpuru y séquito.

Fué recibido por el jefe de la posición y oficialidad.

Revistó las fuerzas del Tercio y fué obsequiado con un almuerzo.

A las cuatro de la tarde emprendió el regreso a la plaza.

Al llegar a Nador se detuvo en el aerodromo, viendo las escuadrillas de aparatos, que se hallaban formados en línea.

En Melilla visitará los centros de beneficencia y la Cámara de Comercio, donde se le agasajará con un lunch.

Durante tres horas estuvo el presidente del Directorio viendo los trabajos de salvamento del acorazado *España*.

El subsecretario de Fomento

GRANADA.—Ayer, a las cuatro de la tarde, marcharon el general Vives y las autoridades que le acompañaban, en dirección del pueblo de Dúrcal, para asistir a la inauguración del puente sobre el río del mismo nombre y el trayecto de tranvía de Padul-Dúrcal.

La concurrencia era extraordinaria a la llegada del general Vives, que fué recibido por el alcalde y comisiones de los pueblos inmediatos. Seguidamente se celebró la inauguración. Terminado el acto, se obsequió a los concurrentes con un «lunch».

Después se dirigió al general, con las representaciones oficiales, a Motril, para inspeccionar las obras del puerto, sobre las cuales asesoró a los visitantes el ingeniero jefe. D. Alfredo Velasco.

El puente inaugurado tiene 51 metros de altura y 200 de longitud, por cinco de ancho. El montaje de la parte metálica ha sido hecho por una casa alemana.

La obra inaugurada significa un gran avance en la construcción de la línea tranviaria Granada-Motril, que representa para esta ciudad un gran elemento de riqueza.

Se espera que el viaje del subsecretario decidirá la pronta terminación de las obras del puerto motrileño, por las que Granada viene luchando inútilmente hace años.

La Prensa local se ocupa del asunto, y pide al general Vives que atienda a su solución.

El general Vives y sus acompañantes marcharon a Motril a las diez de la noche.

La población se hallaba engalanada.

En la playa se celebró un banquete de cien cubiertos, presidiendo Vives y el gobernador civil.

Se habló de la necesidad de que se terminen las obras del puerto que se hallan abandonadas.

Vives habló con parquedad, alentando a los pueblos a que confíen en su propio esfuerzo, ya que el Estado no puede atender a todo por las cargas que sobre él pesan.

A las diez de la mañana desayunó en la Cámara de Comercio, prometiendo la rápida tramitación del expediente de subasta de las obras del puerto.

Añadió que si esta se declara desierta, el Estado se encargará de ejecutar los trabajos.

Tales palabras causaron gran júbilo.

Luego marchó al puerto viendo las obras que están casi destruídas, pues se hallan abandonada desde hace once años.

Estuvo en la Granja agrícola y en el templo, donde se rezó una salve.

A las diez de la mañana, en automóvil, marchó a Málaga.

MÁLAGA.—En esta población ha sido recibido el general Vives por las autoridades, representaciones y numeroso público.

Las primeras salieron hasta el balneario del Carmen, donde fué obsequiado el general con un banquete íntimo.

Habló con el gobernador militar y el alcalde de asuntos locales, ofreciendo su apoyo.

Entierro de Guimerá

BARCELONA.—En el edificios de la Asociación de Artistas ondea la bandera a media asta.

En el Teatro Novedades se colocó una tablilla anunciando el fallecimiento del gran escritor y los artistas trabajaron con brazaletes de crespón negro.

La empresa de Romea rogó a la familia que desfilase el entierro por la calle donde aquel teatro se halla instalado, pues los artistas del mismo deseaban rendir al cadáver un homenaje.

Se negó a ello porque Guimerá, en su testamento ha dejado dicho que su entierro no tenga carácter extraordinario.

A mediodía habían firmado en las listas mas de 20.000 personas, dejando tarjeta cerca de mil.

Los telegramas que se reciben son numerosísimos.

Las modistas, al salir del trabajo, fueron a la casa mortuoria, rezando ante el cadáver.

A las 4'20 se puso en marcha la comitiva, viéndose las calles contiguas a la en que vivía Guimerá atestadas de público, que se extendía hasta las Ramblas, impidiendo la circulación de vehículos.

En la presidencia figuraban distinguidas y numerosas personas, entre ellas una representación del obispo de la diócesis, de la Unión Catalana y varios escritores.

El público invadió la presidencia, confundiéndose esta con la multitud.

Los balcones se hallaban llenos de gente.

No se recuerda en Barcelona manifestación popular análoga.

El cadáver ha recibido sepultura en el cementerio nuevo.

MENCHETA.

ISIDRO PLAZA.—Banquero

Isla, 5, Burgos.—Casa fundada en 1855

Esta Casa, la más antigua de esta clase en operaciones de Banca y Bolsa, ha establecido un servicio especial y muy económico para la compra y venta al contado de toda clase de valores del Estado, entregando los títulos en el acto.

Se encarga también de hacerlo en comisión, en las Bolsas españolas y extranjeras, de valores del Estado, Corporaciones y Sociedades.

Giros sobre todas las provincias y pueblos de importancia, cambio y descuento.

Cuentas corrientes y préstamos con valores.

Se admiten depósitos en metálico y valores, sin cobrar derechos por custodia.

Compra de toda clase de cupones.

Préstamos hipotecarios.

Horas de oficina: de nueve á doce y de cuatro á seis.

A los propietarios, industriales y público en general

ESTABLECIMIENTO DE ELECTRICIDAD

Venta de toda clase de material eléctrico A. E. G. á precios de fábrica.

Instalaciones alumbrado, timbres y teléfonos...

Jacinto Manrique, Cid, número 22. Teléfono 625.

VinoOna

del Dr. Aristegui

Dá sangre a las Anémicas
Fortifica a las Mujeres que crian
Robustece a los niños
Vigoriza a los Ancianos, a los Convalecientes, a los Agotados

FUENTE DE JUVENTUD Y DE ENERGÍA

Curación de las hernias

INTERESA SABER: que el reputado ortopedista de Barcelona, con nombre oficialmente registrado señor Torrent, estará en Burgos y en el Hotel Universal únicamente el jueves día 24 de Julio y recibirá á cuantos herniados quieran hallar, con sus notables aparatos, un instantáneo alivio y una curación pronta, de sus hernias. Estos aparatos, que son el bello ideal de todos los pacientes porque dan salud y vida y que no molestan ni hacen bulto, amoldándose al cuerpo como un guantes, deben usarlo todos, absolutamente todos cuantos sufran dichas dolencias, hombres, mujeres y niños, por ser el remedio único eficaz de todos los herniados. Miles de enfermos agradecidos lo pregonan, infinidad de eminencias médicas lo prescriben, como muchos son también los médicos que para sus propias hernias, con gran satisfacción, lo usan. Si se quiere ahorrar salud, tiempo y dinero no debe nunca nadie comprar bragueros ni vendajes de clase ninguna sin antes ver al especialista Sr. Torrent, de nombre registrado.

Especialidades para señoras: Fajas ventrales y demás aparatos, modernísimos y de grandes resultados, para disminuir los vientres voluminosos, corregir y evitar las hernias umbilicales, los abortos, los descensos abdominales y de la matriz, las relajaciones, eventraciones, etc., etc.

Herniados todos: Acudid sin pérdida de tiempo, y con la más absoluta confianza, al especialista señor Torrent, no dejéis de visitarle y tened muy presente que estará en Burgos y en el Hotel Universal únicamente el jueves día 24 del actual.

Notas.—Dicho especialista estará también en Haro el día 22, en el Hotel La Adela; en Valladolid el día 25, en el Hotel Imperial; en Medina del Campo el día 27, en el Hotel La Castellana, y en Palencia el día 28, en el Hotel Central, donde asimismo podrán visitarle todas cuantas personas lo desen, desde las nueve de la mañana hasta las dos de la tarde solamente.

Talleres y despacho en Barcelona, Unión, 13, Casa Torrent.

Diario de Avisos

NOTAS RELIGIOSAS

Santos de mañana:

Santos Jerónimo, Emiliano, Margarita, Librada, Elías, Pablo, José, Sabino, Julián, Máximo.

Santos del lunes:

El Triunfo de la Santa Cruz.—Santos Práxedes, Daniel, Julia, Zótico, Víctor, Alejandro.

Cultos.

Catedral.—Mañana, festividad de la Dedicación de esta Iglesia, a las diez y cuarto, Tercia con órgano.

A las diez y media, procesión claustral.

Acto seguido misa solemne, cantada por la capilla.

—El lunes, festividad del Triunfo de la Santa Cruz, a las diez y media procesión doble mayor.

Acto seguido misa solemne, cantada.

Carmelitas Descalzas.—Día 20, festividad (trasladada) de la Virgen del Carmen.

Por la mañana, a las diez, misa solemne con exposición de S. D. M., y sermón a cargo del R. P. Celestino de la Cruz, C. D.,

Por la tarde, a las seis y media, estación, santo rosario, motete al Santísimo Sacramento y reserva.

Parroquia de Santiago Apóstol (Catedral).—Solemne novena a su Glorioso Titular y Patrón de España, a las ocho de la tarde.

Merced.—Mañana, a las cuatro y media de la tarde, tendrán su Junta mensual los celadores del Apostolado de la Oración.

Carmen.—A las seis de la mañana, misa en el altar de la Virgen, rosario y ejercicio del «El Mes de Julio».

Por las tardes, a las ocho, rosario y ejercicio con motetes cantados.

Parroquia de San Gil Abad.—Misas de hora fija para mañana, domingo, a las seis y media, siete, siete y media, ocho, ocho y media, nueve, nueve y media la parroquial, diez y media, once y once y media.

—El lunes, festividad del Triunfo de la Santa Cruz.

A las nueve, se celebrará misa solemne en el altar de la milagrosa imágen del Santísimo Cristo de Burgos, terminando con la adoración de la inapreciable reliquia de las Santas Gotas.

Misas de hora fija, que se celebrarán en el mismo altar, a las siete, siete y media, ocho, ocho y media, nueve y nueve y media.

San Lorenzo.—Adoración Nocturna.

Turno 2.º. Celebrará su vigilia en la noche del 19 al 20.

Dará principio a las diez y media.

Misa a las cinco. A continuación se distribuirá la comunión, terminándose con la bendición y reserva.

Capuchinos.—El lunes 21, a las once de la mañana, se celebrará en el sitio de costumbre la junta mensual de la Directiva de la V. O. T. de San Francisco, sección de señoras.

BOLETIN OFICIAL

El número correspondiente al día de hoy contiene lo siguiente:

Presidencia del Directorio Militar.—Real decreto aprobando la organización de los servicios nacionales agropecuarios. (Conclusión).

Dirección general de primera enseñanza.—Nombramiento de maestras.

Gobierno civil.—Participando que don Nicolás Solórzano y Solórzano, de Oca, solicita transformar en energía eléctrica la fuerza idráulica de un molino que aprovecha las aguas del río Oca, en jurisdicción de Villafranca Montes de Oca y transportar la energía para el suministro de alumbrado público y privado a los pueblos de Villafranca Montes de Oca, Ocón de Villafranca, Mozoncillo de Oca, Turrientes, Cerratón, Villaescusa la Solana, Villaescusa la Sombría, Arraya y Santa María del Invierno, por una parte, y por otra Espinosa del Camino, Villambistia, Carrias, Castil de Carrias y Quintanaloranco.

Delegación de Hacienda.—Anunciando el extravío de un resguardo de la Caja de Depósitos.

Acuerdos municipales (Burgos).

Providencias judiciales y anuncios oficiales.

CONSULTORIO MEDICO MUNICIPAL.

Consulta para mañana.

Medicina y cirugía, de once y media a una.

Obstetricia y Ginecología, de tres a cuatro.

REGISTRO CIVIL

Defunciones.—Enrique Jesús Santamaría López, de Burgos, 3 días, Calera, 10; Cesárea Miñón Rojo, de Marmellar de Abajo, 32 años, Llana de Afuera, 18.

Nacimientos.—Santiago Pavón Martínez, Federico Eugenio Martín Martín.

ESTADO DEL TIEMPO

Observaciones meteorológicas del Instituto en el día de hoy:

Barómetro.—A las nueve de la mañana, 692,6; a las cinco de la tarde, 690,3.

Temperaturas.—Máxima sombra, 27,6; mínima sombra, 8'0.

Dirección del viento.—A las nueve de la mañana, E., a las cinco de la tarde, S. E.

HIELO

Fábrica LA SIBERIA

Hielo de agua potable, transparente, a 10 céntimos kilo.

CALLE DE MIRANDA, 17

No es ningún secreto

Todos sabemos que las malas aguas producen enfermedades. Beba usted agua de FUENTE-CALIENTE y evitará las infecciones.

Telefonía sin hilos

Los mejores aparatos para recibir los conciertos diarios de Madrid y resto de Europa, son los MARCONI. Su manejo está al alcance de toda persona inexperta, con solo cinco minutos de instrucción. Están dentro del nuevo reglamento, por no tener radiáfonos su antena, las cuales entorpecen las audiciones de sus aparatos vecinos. Su elegante presentación los hace aptos para ser instalados en la habitación más visible de la casa. Un MARCONIPHON V. 2, completo, 695 pesetas, precio idéntico al de Madrid.

Audiciones y enseñanza de su manejo, casa del representante de la Compañía Nacional de Telegrafía sin Hilos, Isla, núm. 31, Burgos.

Elevación de aguas para riegos y usos domésticos

Bombas movidas por motores a gasolina o eléctricos

Bombas eléctricas que consumen menos que una lámpara de 32 bujías, elevando el agua hasta 45 metros de altura

PRECIO 450 PESETAS

VENTAS A PLAZOS

GARAGE X.—Calle de Madrid, 5 (Hospital de la Concepción)

Bicicletas - Motores auxiliares Alcyonetes - Motocicletas

Las mejores marcas y más baratas las vende BENITO DIEZ, PLAZA DE VEGA, 14

Gran taller de reparaciones en automóviles, motocicletas y bicicletas. Venta de gasolina, grasas, neumáticos y gran surtido en piezas de repuesto.

Bicicletas a 200 pesetas

Casa establecida en esta industria en Burgos desde hace más de 30 años

FERNÁNDEZ VILLA HERMANOS

BANQUEROS

Sanz Pastor, 14 y 16.—Burgos

Esta casa, fundada en 1872, abona en cuentas corrientes e imposiciones de ahorro los intereses máximos autorizados por la Comisaría Regia de la Banca privada.

Cuentas corrientes de 2 y 1[2, 3 y 3 y 1[2 por 100, según las condiciones.

Imposiciones de ahorro, con intereses de 3 y 1[2 a 4 y 1[2, según los plazos.

Compra y vende valores en las Bolsas de Madrid, Barcelona, Bilbao, París y Londres, cobrando solamente una comisión de medio por mil sobre el efectivo de la póliza.

Giros, cambio, descuentos de letras, pago de cupones, préstamos, depósito de valores sin cobrar comisión y en general toda clase de operaciones bancarias.

Imprenta del DIARIO DE BURGOS

ENSEÑANZA: dibujo, francés, caligrafía, matemáticas, construcción, ferrocarriles, etc.

PROYECTOS: delineación, mediciones, cubicaciones, presupuestos, etc.

SAN JOSÉ, 1, 2.º

Chalet Asenjo (Cubos) V. A. C.

Ex-Jefe de Vía y Obras. Dete. Myr. de O.s P.s

VENTA DE FINCAS

No habiendo resultado postor en la segunda subasta celebrada en el día de hoy para la venta del chalet situado en término de la Quinta y de las participaciones de la casa número 18 de la calle de Huerto del Rey, de esta ciudad, cuya descripción se hacía en el número 10.117 de este periódico, correspondiente al día 26 del pasado mes de Mayo; el Banco de Burgos, obrando por cuenta y poder del dueño de las fincas, ha resuelto proceder a una tercera subasta, que tendrá lugar el día 31 de Julio corriente, a las once de su mañana, en el despacho del señor notario, D. Crisanto Berlín, calle Almirante Bonifaz, 19, 1.º

Esta tercera subasta se celebrará bajo las mismas condiciones anunciadas para la primera, pero sin sujeción a tipo alguno; pudiendo el Banco actuar en la subasta como un licitador cualquiera y haciéndose dueño de las fincas si ningún otro licitador mejorase las propuestas del Banco.

Burgos 7 de Julio de 1924.—El secretario, Pedro Medina.

Cucarachina

Pasta infalible para matar cucarachas

Tubo: Ptas. 1'50 en droguerías

UN RECEPTOR

de telefonía sin hilos le permitirá a usted oir en su propia casa los conciertos, conferencias, noticias, etc., que diariamente transmiten nueve estaciones inglesas; la Torre Eiffel, de París; la Radio Ibérica, de Madrid; etcétera.

Estaciones completas receptoras Reinastz, de París, desde 350 pesetas.

También se dispone de aparatos provistos de alta voz, propios para casinos, cafés, etcétera.

Pedidos, presupuestos, etc.:

PLACIDO AZCONA / San Gil, 7, 3.º

ANUNCIOS ECONÓMICOS

NO OLVIDE USTED comprar camisas de caballero, la presente semana, en la CASA SALDOS.—Almirante Bonifaz, 15.

SE ARRIENDAN dos locales, propios para industria. Informará D. Rafael Doxao, Avellanos, 7, 1.º

PAPEL PARA ENVOLVER. Se vende en esta Administración.

SE VENDE oficina completa de representaciones. Informes: Merced, 4, tienda.

SE VENDE un automóvil «Ford» en 3.000 pesetas, inmejorables condiciones. Informarán: Garage Norte y Londres.

VENTA de un motor a gasolina, de cinco H. P. Informes, Progreso, 11, entresuelo.

EN la Gran Casa de Saldos SAN PABLO, se han recibido colosales surtidos de bonitas novedades en camisería, telas y confecciones.—Tome nota de esta casa que es la más económica.—San Pablo (esquina Miranda).

SE VENDE un faetón, corte elegante, con dos juegos de ruedas, llantas de goma y de hierro y dos guarniciones de limoneras. Informarán: Morco, 1.

ESCOPETAS Y APARATOS FOTOGRÁFICOS, al contado y a plazos, compraréis pidiendo informes a Antonio Salazar, Fernán-González, 19, 1.º

A LOS GUARNICIONEROS. En la plaza de San Francisco, de Belorado, donde afluyen las carreteras de Burgos, Logroño, Haro y Pradoluengo, se arrienda un local a propósito para la industria de guarnicionería, el cual ha sido destinado a ella hace más de treinta años. Para informes, dirigirse a D. Marcos Moral.

PERRO perdiguero, cazado, pura raza, se vende: Razón: calle Santander, 2 triplicado, tienda.

SE NECESITA en esta provincia representante para fábrica de galletas «La Argentinita». Razón: San Gil, 3.

CASA DE CAMPO. Se arrienda en Castañares, a seis kilómetros de la capital. Darán razón: plaza de Prim, 17, 2.º

COMPRE USTED camisas de caballero. En percal, batista, piqué, otomán y seda, en color y blancas, la presente semana, en la CASA SALDOS.—Almirante Bonifaz, 15.

SE CEDE habitación y alcoba amuebladas en sitio céntrico, muy ventilada y preciosas vistas. Informes: plaza Vega, núm, 8, 2.º

SE COMPRAN lentejas de todas clases, partidas grandes y pequeñas. Agustín Gil, Santander, núm. 1.

SE VENDEN dos vacas, raza suiza, de cinco años, recién paridas; producen diariamente la una 22 litros de leche, y la otra 14, en Villamayor de los Montes, Nicéforo Porres. Para informes en Burgos, Agustín Gil, Santander, núm. 1.

SE VENDEN un carro y tres caballerías, estas completamente equipadas. Informes: San Pablo, 22, o San Pedro y San Felices, fábrica de cal.

SE ARRIENDAN varias habitaciones sin amueblar, en la calle de la Merced, 8, 4.º, izquierda.

SE NECESITA una muchacha para el establecimiento de La Bombilla.

OCASIÓN. Vendo moto «Indiam», 5 HP., tres velocidades, estado como nueva, con sidecar, cedo muy barata y a toda prueba. Informarán, Vitoria, 9, almacén.

AUTOMÓVIL PARA LÍNEA. Se vende, marca «Fiat», capaz para 14 plazas, en excelentes condiciones, toda prueba. Informarán, Garage Victoria.

SE VENDE una tartana valenciana, nueva, y su guarnición y un caballo de cuatro años. Dará razón: Maximiano García, en «Casablanca», carretera de Santander.

TRASPASO. Se hace, por no poderla atender su dueño, de la tienda de ultramarinos de Nemesio Alonso, Alonso Martínez, 1, donde el público encontrará toda clase de frutas, patatas nuevas, sandías, melones y otras hortalizas a precios sumamente económicos.

CRIADA. Se necesita en el ventorro de la Vuelta de los Coches, carretera de Valladolid.

SOLAMENTE ocasión como ésta demuestra que el que quiera hacer grandes economías en sus compras, se vé obligado a hacerlas en la CASA SALDOS.—Almirante Bonifaz, 15.

DEPENDIENTE de barbería. Se necesita, Lencería, 2.

SE ARRIENDA un piso. Razón: Molinillo, 1 (frente a la Barriada Obrera).

MECÁNICO ALEMÁN. Especialista en motores de explosión, arregla automóviles y autocamiones. Reparación de toda clase de maquinaria de imprenta, cartonajes y foliadoras. Se arreglan aparatos finos y se trabaja en mecánica de precisión. Avisos, en Fernán-González, núm. 57, 2.º, o Progreso, 12, taller.

VENTA. Se vende la casa núm. 86 de la calle de Fernán-González. Para tratar, con su dueño, en la misma casa.

SE VENDEN muebles, ropas, libros y cuadros. Todo barato, para beneficio de un anciano asilado, de 80 años. Santa Dorotea, núm. 19, bajo. Desde las ocho de la mañana a las seis de la tarde.

GANGA VERDAD. Se vende una huerta propia para recreo o industria, en la misma estación de Quintana del Puente. Capacidad de la finca, dos hectáreas de regadío, con sus dos norias con abundantes aguas, propias para poner motor. Cuatrocientos árboles frutales con mucha fruta. Buena casa, almacén y bodega en la misma finca. Para tratar, con su dueño, Jacinto Caucho, cantina de la estación, Quintana del Puente (Palencia).

AMA DE CRÍA. Se ofrece, de 34 años, para su casa, con leche muy fresca. Informará, Justa Peña Gómez, en Cayuela de Muñó.

SE ALQUILA un piso capaz y amueblado, en buenas condiciones. Darán razón en la portería de la casa números 2 y 4 de Nuño Rasura.

CEDO magníficos gabinetes con alcobas, con o sin pensión, precios económicos. Todo el mobiliario nuevo. Informes; San Juan, 63, 1.º derecha.

PARA COMPRAR CAMISAS, la presente semana, en la CASA SALDOS.—Almirante Bonifaz, 15.

PALOMAS. Se compran pagando buenos precios. Razón: Relojería de Villanueva, Espolón.

SE NECESITA doncella y cocinera bien retribuídas. Inútil presentarse sin saber bien su obligación.

Razón: Concepción, 6. Portería. Horas: de cuatro a ocho de la tarde.

PÉRDIDA de un reloj de pulsera, de señora, desde la calle de la Paloma hasta la iglesia del Carmen. Se gratificará a quien le entregue Paloma, 44 y 46, ultramarinos.

SE NECESITAN chicas en la Fábrica de cepillos, calle de la Cartuja, 9, frente al fielato de la Quinta.

VENDO dos escopetas del 12 y 16, y perro perdiguero; razón, Santa Clara, número 23, 3.º, izquierda.

SE ARRIENDAN tres habitaciones con o sin asistencia, en sitio muy céntrico.

Informarán: Comercio de viuda de Fabio Hernando, Mercado, número 7.

OFICIALAS de sastra o modista, que sepan bien coser a máquina, se necesitan, Barrio Gimeno, 14, taller; trabajo todo el año.

LUNA usada para espejo de 124 por 67, se vende. Sanz-Pastor, 14, 2.º.

4.000 CAMISAS PARA CABALLERO. De batista, otomán, sedalina, brillantina y seda, en la CASA SALDOS.—Almirante Bonifaz, 15.

SE LIQUIDA

el almacén de maderas de Félix Lázaro, en Burgos. También se enajena la fábrica de aserrar con todos los útiles que dicho señor posee en Quintanar de la Sierra.

Se cede, al detall, tarima pino rojo del Norte, de una pulgada de grueso, a 5'25 y 5'60 pesetas metro cuadrado. Vigueria, desde 130 pesetas metro cúbico en adelante; según largos y a precios reducidos, tablón, tabla y demás materiales.

CONSULTA MÉDICO-QUIRURGICA

M. LOSTAU,

ex-cirujano-director del Hospital y Dispensario de San Julián y San Quirce.

En su gabinete, de once á una, Almirante Bonifaz, 13, principal.

A los tenedores de marcos y coronas

Marcos, BILLETES DE MIL, emisión 1910, con timbre rojo, compro a precios elevados.

CORONAS AUSTRIACAS

Me cuido del canje de los billetes con la estampilla «Deutsch-Oesterreich», retirados de la circulación, según nota del Directorio Militar.

COMPRO ORO, PLATINO Y PLATA

pagando a precios sin competencia

Visitad esta casa antes de efectuar sus operaciones.

Claudio de las Heras

CASA DE CAMBIO

Duque de la Victoria, 19.—BURGOS

EL CENTRO.-Gran peluquería Plaza Mayor, 4 : : Teléfono núm. 344

(Junto al Círculo de la Unión)

Ultimos adelantos en aparatos de desinfección.—Masaje eléctrico á rayos violeta.—Chamuscador eléctrico para el pelo.—Secador eléctrico para el lavado de cabeza.

M.E.C.D. 2017

Los niños de pecho no deben tomar leche de vaca

Coagula en el estómago, y como el niño no tiene la resistencia del ternero (para el que la Naturaleza hizo otra leche) para digerirla, gran parte de ella se va en las deposiciones, y tarde ó temprano enferma del aparato digestivo.

Si la leche está condensada, cocida ó esterilizada, aún es más difícil de digerir. Eso suponiendo que esté buena, que es difícil que un día ú otro no la tome mala. Y lo mismo ocurre con la leche de cabra, y aún es peor la de oveja.

El GLAXO es la mejor leche de vaca apropiada al estómago humano. No coagula en el estómago y lo digieren total y rápidamente los niños desde que nacen, y se crían ó ayudan á criar maravillosamente. Una lata basta para ver el aumento de peso y cómo duerme mejor, por desnutrido ó enfermo que el niño esté. Usese el biberón Glaxo.

El GLAXO es insustituible para ancianos, convalecientes y enfermos, y para embarazadas y señoras que crían, á las que aumenta la leche.

Aviso muy importante

Cuando el niño necesita empezar á tomar alguna harina que le prepare para la alimentación sólida, que suele ocurrir cuando tiene diez ó doce meses nada como la HARINA MALTEADA de la CASA GLAXO, que es la última palabra de esa clase de alimentos. Está purificada y privada del amargo perjudicial que suelen tener esas harinas, que por eso otras casas las venden mezcladas con productos azucarados que lo disimulen. Se puede tomar con leche, pero con GLAXO es mejor. Exíjase que sea HARINA MALTEADA de la CASA GLAXO. Véndese en tiendas de comestibles, farmacias y droguerías.

Importadores exclusivos para España, Portugal y Marruecos: **Sebastián Tauler y C.ª, Pi y Margall, 12 (Gran Vía)—Madrid**

Casas que venden el GLAXO: Fabián Barriocanal, Cid, 17; Amézaga y Cano, Espolón, 30; Viuda de Justo Martínez, Plaza Mayor, 45; Sra. Viuda de Llera, Plaza Mayor, 33; Juan Bartolomé, Plaza de Prim, 21, y otras.

Representante en Burgos: VIUDA DE FRANCISCO ALCALDE ORIVE.

TRACTORES
MOTORES
para usos industriales y agrícolas a precios de liquidación.
AGENCIA STUDEBAKER
Valencia, 295.—Barcelona

Automóviles
DODGE BROTHERS
El más sólido, más práctico y estudiado especialmente para las carreteras de España

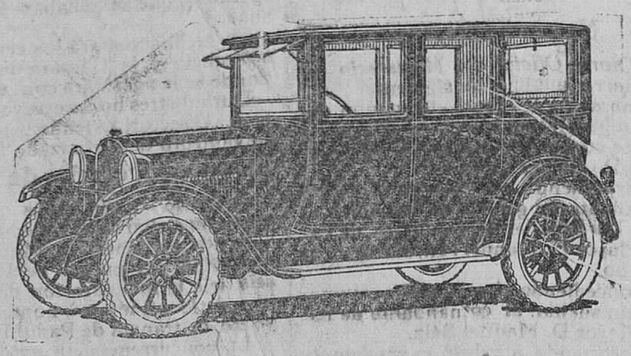

NUEVO MODELO 1924 CON GRANDES PERFECCIONAMIENTOS
Completo, con cinco ruedas, todas equipadas.
RICARDO DE DAMBORENEA.—Gran Vía, número 31, BILBAO. Teléfono 1.118.

Casa de Saldos
ALMIRANTE BONIFAZ, 15

Todo el que quiera aprovecharse, llegó el momento

Colchas piqué tamaño grande, á 6'75 pesetas una
Cortes de colchón, cutí satinado, á 8'90.
Refajos, punto, á 1'25 y 1'75.
Cortes de traje para caballero, impermeable, á 11
Toallas felpa, á 0'60.
Ligas, á 0'50.
Calcetines seda, reforzados, á 1'75 y 2'25.
Camisas caballero, batista y franela, á 4'50 y 4'90.
Sábanas, tamaño grande, á 4'75.
Camisetas caballero, gamuza y cheviot, á 1'75.
Corsés faja, garantizados, á 4'50.
Idem seda y sedalina, á 8 y 10.
Trapos cocina, semi unión, á 0'45.
Delantales cocina, semi unión, á 1'25.
Bufandas pirineo, grandísimas, á 1'75 y 2'25
Paños higiénicoss (estuche media docena), á 2'90.
Hay muchos artículos más, imposible de detallarse, á precios increíbles.

Almirante Bonifaz, 15. CASA DE SALDOS

Gran fábrica de libros rayados y cajas de cartón

Mayores / Diarios / Copiadores / Actas
Encuadernaciones sencillas y de lujo.

ENRIQUE MARTINEZ
LAIN-CALVO, 12.—BURGOS

«NUMANCIA»
Sociedad anónima de seguros generales
MADRID
Subdirector para Burgos y provincia: Carlos Hernández, San Francisco, 6.

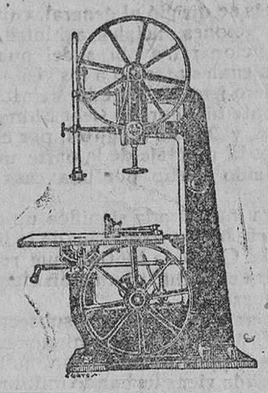

Talleres de fundición y construcción de maquinaria
Armentia, Mendi y Corres
Barrio del Prado (Industrial Alavesa)
TELÉFONO 583
VITORIA

Especialidad en maquinaria para trabajar madera. Máquinas sierras de cinta y circulares. Carros para el aserrado de grandes troncos. Cepilladores. Tupís. Tornos. Barrenos. Aparatos de soldar sierras de cinta. Mordazas. Máquinas de afilar cuchillas, etcétera. Accesorios.

Presupuestos gratis á quien los solicite

Cías Marítimas y Francesas

Líneas Sudamericanas — 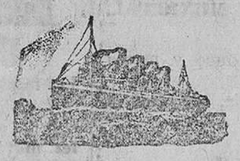 — Sud-Atlántica y Cías Chargeurs Reunis

Línea Brasil - Uruguay - Argentina

Servicio quincenal con salidas fijas y sin transbordo desde el puerto de BILBAO para RIO DE JANEIRO, MONTEVIDEO y BUENOS AIRES

PROXIMAS SALIDAS

Día 8 de Agosto, MALTE.	Día 8 de Octubre, CEYLAN.
» 18 de Agosto, OUESSANT.	» 18 de Octubre, EUBEE
» 8 de Septiembre, DESIRADE.	» 8 de Noviembre, BELLE ISLE.
» 18 de Septiembre, AURIGEY.	» 18 de Noviembre, OUESSANT.

Admitiendo pasajeros de primera, preferente, tercera especial y tercera clase.
Precio en preferente. . . . 616'25 pesetas, incluído impuestos.
Precio en tercera especial. 482'50 » » »
Precio en tercera clase . . 452'50 » » »

Línea extra rápida de Burdeos para Río de Janeiro, Santos, Montevideo y Buenos Aires

PROXIMAS SALIDAS:
El día 19 de Julio el vapor correo exprés LUTETIA.
El día 16 de Agosto el vapor correo exprés MASSILIA.
Admitiendo pasajeros de gran lujo, lujo, primera, segunda y segunda intermediaria

Línea postal de Bilbao, Habana y Veracruz
El día 15 de Julio el vapor correo CAROLINE
El día 16 de Agosto el vapor correo DE LA SALLE.
Admitiendo pasajeros de lujo, medio lujo, primera, segunda, preferente y tercera clase.

Línea postal Santander - Habana - Veracruz
SALIDAS: 22 Julio, vapor FLANDRE; 22 Agosto, vapor ESPAGNE

Para informes y billetes de pasajes, dirigirse á los agentes de la Compañía
Félix Iglesias y C.ª, Arenal, 6, Bilbao. Teléfono, 9672

Casa Munguía
Plaza Mayor, 42, y Lain-Calvo, 9.-Teléfono número 88.-Burgos

Gran casa de tejidos, pañería y confecciones de caballero, señora y niños

Grandes novedades recibidas para la próxima temporada, en vestidos de lana y seda, desde 40 a 175 pesetas, Impermeables seda 100, 110, 120 y 130 ps.

Para niñas y jovencitas, diversidad de trajecitos y vestidos de lana, seda y algodón. Precios: de 20 a 75 pesetas.

Precio fijo verdad. Todos los artículos marcados.

Holland América Line de Rotterdam

Servicio regular de vapores de pasaje desde los puertos del Norte de España á los de Cuba-México

Próximas salidas para la Habana, Veracruz y Tampico, admitiendo pasajeros de cámara, segunda económica y tercera clase:

LEERDAM.	Bilbao. . . 22 Julio.	SPAARDAM..	Bilbao. . . 10 Agosto.
	Santander. 23 »		Santander. 11 »
	Coruña . . 25 »		Coruña . . 13 »
	Vigo. . . . 26 »		Vigo . . . . 14 »
MAASDAM.	Bilbao. . . 2 Septiemb		
	Santander. 3 »		
	Coruña . . 5 »		
	Vigo . . . . 6 »		

Precios del pasaje en tercera clase: Habana, 439'50 pesetas; Veracruz-Tampico, 482'75, incluídos los impuestos.

Para toda clase de informes dirigirse á los agentes señores D. Francisco García, en Santander; Pérez Ullivarri é Hijos, en Bilbao; López y Sánchez, en Coruña, y D. Joaquín Dávila y Compañía, en Vigo

Importante para los labradores

Antes de adquirir segadora conviene que vea la máquina «Krupp» nuevo modelo. Es la que mejor siega, la más ligera de tracción y la que menos gasta en repuestos, según manifiestan muchos labradores de la provincia de Burgos, que la adquirieron en el año anterior, con testimonios escritos, que ponemos a disposición del que quiera convencerse.

Precios convenientes. Materiales especiales «Krupp». Engranes patentados «Krupp».

Trilladoras, motoarados, cosechadoras, aventadoras y toda clase de máquinas agrícolas de las mejores. Hilo sisal para atadoras.

Piezas de recambio para segadoras «Mc Cornick» y «Deering».

Almacén: Huerto del Rey, 17, Burgos

Felix Schlayer (S. A.)):(Maquinaria agrícola

Banco de Ahorro y Construcción
SOCIEDAD COOPERATIVA DE CRÉDITO
Domicilio social: Prim, 5, Madrid
Capital suscrito desde Noviembre de 1923: 15.000.000 pesetas.

OPERACIONES PARA SUS SOCIOS:
Edificaciones y compra de fincas rústicas á plazos. Cuentas corrientes. Créditos. Préstamos.

El inspector de Burgos y su provincia, Gerardo Moreno, Puebla, 21, 2.°

CALLOS

No se lamente usted de tener sus pies destrozados. No achaque á sus callos lo que solo es obra de su incuria. El que tiene la cara sucia es porque no se lava. El

UNGÜENTO MÁGICO

que tiene callos, juanetes, ojos de gallo ó durezas es porque no usa el patentado que en tres días los extirpa totalmente. Pídalo en farmacias y droguerías, 1'50.

Depósitos en Burgos: Amézaga y Cano, Espolón, 30, y Justo Martínez, Plaza Mayor, 35.

Quien quiera ganarse 800 pesetas

con poco trabajo puede conseguirlo, molestándose en escribir al Apartado de Correos 813, de Madrid, de donde recibirá inmediata contestación, diciéndole lo que tiene que hacer para ello.

Papel para envolver
Se vende en la Administración de este periódico

Folletín del DIARIO DE BURGOS 82

El capitán La Chesnaye

mento y corrió hacia el taller de Reynold para seguir otra vez el camino que había recorrido y huír por las ruinas del convento de los Agustinos.

Pero la llama marchaba con más rapidez que él, y el laboratorio, talleres y galerías se habían transformado casi instantáneamente en un horno encendido.

Van Helmont conoció que los rápidos progresos del incendio se debían a los líquidos inflamables que se habían esparcido de intento, y vió con terror que el taller de Reynold estaba ardiendo, cuando apenas había llegado a la puerta.

El sabio retrocedió; pero un muro de llamas se alzaba detrás de él y le perseguía con su marcha progresiva.

El peligro era espantoso, amenazador, terrible...

Van Helmont, encerrado en un círculo de fuego, iba a verse envuelto por aquella marea de llamas, pero de un salto se lanzó sobre la mesa de cristal, que permanecía intacta, desafiando la acción del fuego que pronto la rodeó por todos lados, semejante, en medio de aquellas olas ardientes que corrían bajo sus pies, a un peñasco puesto en medio del Océano y barrido por furiosa tempestad.

El calor y el humo eran terribles y era imposible que el suplicio se prolongase más.

Van Helmont permanecía, sin embargo, tranquilo, intrépido y resuelto sobre la mesa preservadora.

Y sus miradas brillaban con ardor febril, sin que se separase de sus labios la sonrisa desdeñosa y burlona que le era característica.

—¡Ah!—exclamó con voz ardiente, como si pudiesen ser oídas sus palabras —Habéis llamado al fuego en vuestro auxilio para aniquilar la revelación de vuestro secreto infame; pero no sabéis que ese secreto es como la salamandra que desafía las llamas y las vence.

Y arrancándose bruscamente su largo vestido indio, apareció con un traje completo y estrecho, que cubría todo su cuerpo y tenía una capucha para taparse la cara y cabeza.

Este vestido era de una tela fabricada con una substancia mineral afelpada suave y sedosa, que los alquimistas llamaban lana de salamandra, que nosotros llamamos amianto, y cuya singular propiedad es no sufrir ningún deterioro con la acción del fuego.

sa de cristal, y atravesando rápidamen-

Van Helmont saltó entonces de la mete las llamas con la capucha caída sobre el rostro, llegó a la sala que comunicaba con las ruinas de la abadía.

Se creyó salvado...

Un rumor formidable, mezclado de gritos confusos, llegaba a sus oídos; este rumor era causado por la multitud de parisienses, arqueros y soldados que habían acudido al sitio del siniestro, y se esforzaban en vano por contener los amenaazdores progresos del fuego.

Van Helmont llegó a la escalera, bajó tres escalones, se paró y volvió a subir con rapidez. También allí alzaban las llamas su barrera infranqueable. El incendio devoraba las ruinas de la abadía.

Su vestido de amianto podía proteger a Van Helmont contra los primeros riesgos del fuego, pero ¿podía salvarle de la asfixia, la cual era inminente, puesto que el calor y el humo eran cada vez más insufribles?

Van Helmont estaba pálido como un cadáver; lanzó una mirada ansiosa a la sala y al corredor y vió que sólo le quedaba una tentativa de fuga practicable.

Se encaramó por las paredes asiéndose con valor a las hendiduras de las piedras, subió hasta el techo y un ancho lienzo de pared que permanecía en pie le ofreció un refugio más seguro.

Subió hasta aquél refugio y aislado en la derruida pared parecía el genio del fuego en el centro de su querido elemento. El contorno de su cuerpo se destacaba como un espectro en el fondo rojo de las llamas.

A la súbita aparición de Van Helmont, la multitud amontonada en la calle de los Dos Escudos lanzó un grito inmenso de estupor y de espanto.

Una nube de humo que se elevó entonces de entre una masa de escombros que había caído con terrible estruendo ocultó la aparición a las miradas de la multitud.

Pero apenas se desvaneció la humareda, apenas la multitud estremecida volvió a ver al desdichado Van Helmont expuesto a una muerte segura, se separó un hombre de la multitud con una cuerda arrollada al brazo y se lanzó a los humeantes escombros.

Y con una audacia y una destreza que rayaba en prodigio, escaló las ruinas, subió por entre los montones de piedras carbonizadas y llegó al pie de la pared.

—¡Maestro!—gritó con voz robusta en medio del silencio profundo que había impuesto a la gente su inesperada acción.

—¡Héctor!—murmuró Van Helmont.

—¡Oh! He pecado dudando de Dios.

Y arrastrándose de rodillas asomó la cabeza sobre el abismo, asiéndose con pies y manos al angosto sendero sobre el cual estaba agachado.

La pared tenía una altura casi igual a la de un tercer piso.

El libertador retrocedió vivamente, desarrolló la cuerda, cogió un extremo en el cual había un garfio de hierro, y balanceándole en el vacío para darle impulso, lo lanzó con brazo vigoroso.

La cuerda irguióse como una larga serpiente, hendió el aire silbando y el garfio de hierro llegó hasta el extremo de la pared.

Van Helmont cogió la cuerda en el momento en que iba a volver a caer, hundió el garfio en una hendidura, tiró de la cuerda para asegurarse de su solidez, y se deslizó asiéndose al cable salvador y apoyando sus pies en la pared.

Héctor le recibió en sus brazos y la muchedumbre prorrumpió en frenéticos vítores.

Apenas se hallaba Van Helmont fuera de peligro, cuando el lienzo de pared se desmoronaba amenazándole aún en su caída.

El hombre que acababa de salvar a Van Helmont de una muerte segura llevaba el uniforme de sargento del regimiento de Balagny.

—Hector— dijo Van Helmont estrechándole la mano,—has pagado tu deuda.

—Os equivocáis, maestro—respondió el sargento;—sólo he cumplido con un deber, y sabéis muy bien que jamás podré pagaros lo que os debo. ¿No os decía que no fuérais a esa casa maldita? ¿No os anuncié la desgracia que os esperaba?

Estas palabras recordaron a Van Helmont la situación presente.

—¡Pobre Aldah!—murmuró.

Hector se estremeció.

—¿Ha muerto?

—No—respondió el sabio,—pero me la han robado.

Van Helmont y Héctor se abrieron paso entre la multitud, que les ofrecía sus servicios con entusiasta solicitud, y llegaron a la calle de Montorgueil que se hallaba completamente desierta.

La noche era oscura y sin luna.

Los dos se pararon, y después de algunos momentos de silencio, el sabio contó al sargento todo lo que acababa de suceder aquella noche.

—¿Qué haremos ahora?—preguntó al terminar.

—Lo que os propuse ya, maestro, y siempre habéis rehusado; lo que es preciso hacer sin tardar un minuto—respondió Héctor con voz firme.

Van Helmont se estremeció.

—La Corte de los Milagros—dijo el sargento.

—Los truhanes—dijo el sabio con tono de profundo desprecio.

—Sí, los truhanes, los hijos de la Bohemia, los vasallos de la Corte de los Milagros. Ellos tan sólo pueden auxiliarnos. Pardiez. Si hace mucho tiempo no tuviera este pensamiento, ¿por qué había de hacerme de los suyos, con peligro, en caso de ser sorprendido, de verme degradado y muerto a manos del verdugo?

Van Helmont vacilaba.

—Eso me repugna—dijo.

—¿Por qué?—preguntó Hector.—La acción me parece natural: a los bandidos oponed bandidos. Además, Aldah está en peligro, y el que protegéis se vé sin auxilio.

—Bien—dijo Van Helmont con tono breve—; hágase lo que deseas.

—En este caso no perdamos un momento.

M.E.C.D. 2017