Diario de Burgos

ÚLTIMOS TELEGRAMAS Y NOTICIAS DE LA TARDE

Año XXXIV. Núm. 10.000.—Burgos / Imprenta, Redacción y Administración: Vitoria, 16, bajo. Teléfono 165 / Miércoles 9 de Enero de 1924

NOTAS DEL DÍA

EL DIRECTORIO ACTÚA

Disolución de las Diputaciones.—Reforma de la ley Municipal

BARCELONA.—Cerca del mediodía el general Primo de Rivera recibió a los periodistas, a quienes saludó afablemente.

Como un periodista le preguntara si traía algo sensacional qne comunicar, el general contestó negativamente; pero al insistir aquél y decirle que circulaba el rumor de que dentro de breves días aparecería el decreto disolviendo las Diputaciones de toda España, replicó el marqués de Estella:

«Es verdad que el Directorio tiene muy adelantado el estudio del nuevo régimen provincial, cuyo decreto disolviendo las Diputaciones aparecerá a últimos de esta semana.

Otro decreto será publicado el día 25 del actual de relativa importancia, y será el que se refiere a la reforma de la ley Municipal e implantación a renglón seguido del nuevo régimen local en toda España.

Todas estas importantes reformas—añadió el presidente—no están del todo puntualizadas, pero está ultimándose su estudio».

Después dijo el presidente que ayer, mientras estuvo en la estación, pocos momentos antes de salir el tren de Madrid, firmó una nota dirigida a Francia y a Inglaterra, encaminada a que sean introducidas algunas reformas en el Estatuto de Tánger.

«Tengo esperanzas—añadió—de que ambos Gobiernos reconocerán lo fundado de nuestra petición y seremos atendidos».

A continuación, en tono familiar, dijo que estaría en Barcelona hasta el día 10, para pasarlos con su familia y saludar a los amigos y a la guarnición de Cataluña.

Un compañero recordó al general que en aquel salón donde nos recibía, pasamos horas de incertidumbre durante la madrugada del 13 de Septiembre, y el presidente dijo:

Sí, es verdad, y quiera Dios que de este mismo salón salga la concordia, para bien de Cataluña y de España entera.

Al acabar de decir estas palabras se despidió de todos afablemente.

Conferencia del marqués de Estella

BARCELONA.—En la sala de Mozart ha dado el marqués de Estella una conferencia, disertando sobre el tema «La mujer en la guerra». Asistieron las autoridades y numeroso público.

El presidente del Directorio historió la intervención de las mujeres en todas las edades en la guerra, y elogió la actuación de la Cruz Roja, así como la de la Reina Victoria, la cual dió ejemplo al ponerse el uniforme de enfermera para que la aristocracia la imitase.

Saludó a Cataluña y a Bercelona, y, en brillantes párrafos, a la representación de sus mujeres.

Afirmó que el Directorio realizará una política enérgica, pero de atracción, y expresó el deseo de que si se destacan en algo los catalanes sea para dar ejemplo de ciudadanía y patriotísmo a las demás regiones.

Terminó diciendo que aspira a que se admire la labor del Directorio, no por cantidad si no por calidad.—*Mencheta.*

Crónica militar

Disponibles

El comisario de Guerra de segunda clase, D. Emerico Salas Orodea, queda disponible en la sexta región por haber cesado en el cargo de ayudante de campo del Interventor militar de la citada región.

Vuelta al servicio

Se llama a activo a los farmacéuticos mayores que se hallan en situación de supernumerarios sin sueldo, por exigirlo las necesidades del servicio.

Concursos

Una vacante de teniente coronel y otra de comandante de Estado Mayor en el Estado Mayor Central.

Hospitales

Se aprueba el plan de hospitalización de la sexta región, según el cual, corresponden al Hospital Militar de Burgos: 25 camas de oficial, 321 de tropa y cuatro para Consultorio, siendo su objeto los servicios de comprobación, guarniciones de la plaza y Palencia, y servicio general de evacuación.

Reemplazo

Pasa a esta situación, por enfermo, con residencia en Gumiel de Izán, a partir del 1.º de Enero actual, el auxiliar de segunda del Cuerpo auxiliar de Intendencia D. Adolfo Alcubilla Arránz.

Destinos civiles

Se designa para ocupar la plaza de celador de Edificios Militares de Burgos, al sargento licenciado Celestino Puente de Domingo, quien percibirá el haber diario de tres pesetas y los derechos que le otorga el reglamento.

HERNIADOS (quebrados)
APARATOS ORTOPÉDICOS
JESÚS DE GRADO, ortopédico
General Santocildes, 10. 1.º Teléfono 257
Horas: de once á una
Especialidad en bragueros. Ultimos modelos en piernas y brazos artificiales.

De un viaje memorable

El Emmo. Sr. Cardenal Benlloch en Valencia

Los periódicos de Valencia dan cuenta del grandioso recibimiento dispensado allí a nuestro insigne prelado, de regreso de su viaje a América.

De la llegada y de la visita que inmediatamente hizo su eminencia a la Real Capilla, ya dimos amplias noticias por teléfono; pero aún encontramos en los referidos colegas otros interesantes detalles que hemos de utilizar.

En el Palacio Municipal

En el salón de actos del Palacio, y en un trono cuyo dosel contenía en su interior la Señera, tomó asiento el cardenal Benlloch, que tenía a su derecha al señor arzobispo de Valencia doctor Melo, gobernador militar señor Gil Dolz, gobernador civil general señor Revilla, inspector de la Guardia civil señor Centeno y general del arma de Caballería señor Gómez Alberti, y a su izquierda al capitán general señor Fontán, presidente de la Audiencia señor León, rector de la Universidad señor Pastor y delegado de Hacienda señor Vázquez, comenzando la recepción popular.

Por delante de su eminencia reverendísima desfilaron cuantas representaciones y personalidades habían acompañado al señor cardenal, durante cuyo acto la banda municipal interpretó los himnos de las repúblicas americanas visitadas por el eminente purpurado.

Terminada la recepción, su eminencia dirigió al Ayuntamiento breves frases de agradecimiento por las muestras de afecto y simpatía recibidas durante el acto de la recepción popular y a su llegada a Valencia.

El alcalde le contestó también en sentidas palabras, terminando con vivas a España, a Valencia, a la unión hispanoamericana y al Monarca, que fueron calurosamente contestados.

¡Viva Valencia!

Cuando el cardenal Benlloch salía del Palacio Municipal para tomar el carruaje, la banda municipal ejecutó, como procedía, la marcha real; pero a una indicación de su eminencia reverendísima la música hizo una pausa y comenzó a tocar el «Himno de la Exposición», que el señor Benlloch oyó en pie en la escalinata que da acceso al Palacio y descubierta la cabeza.

Entretanto, iban subiendo los concejales en sus respectivos carruajes, y cuando tocó el turno al señor Cardenal, la banda estaba ejecutando los últimos compases del «Himno», coincidiendo el correspondiente a la estrofa ¡Viva Valencia! con la llegada del auto que conducía a su eminencia al punto donde estaban los músicos.

Entonces el señor Cardenal hizo parar el vehículo, y poniéndose, de pie con sombrero en mano, cantó, al compás de la banda y con voz sonora: ¡Viva Valencia!, que contestaron todos los allí presentes con un ¡Viva el Cardenal Benlloch!

El banquete-homenaje

Fué uno de los actos de mayor grandiosidad el banquete que, organizado por el Ayuntamiento y con la colaboración de todas las fuerzas vivas de Valencia, se celebró en el Palace Hotel.

Al descorcharse el champan, el alcalde, general Avilés, se levantó a hablar.

«No es solo—dijo—el cumplimiento del deber en esta hora en que el deber es la disciplina básica de los Poderes públicos españoles, lo que me obliga a hablar. Es que me impulsa el corazón a ello con fuerza irresistible.

Levanto mi copa en honor de vuestra eminencia. Veo en vos al Príncipe de la Iglesia, al diplomático insustituible, al patriota ejemplar, al valenciano valencianísimo y al hombre sobre quien ha derramado la Providencia todos aquellos dones necesarios para renovar la conquista que iniciaron aquellos soldados de la Fe y de la Patria, que con la cruz en una mano y la espada en la otra, descubrieron, conquistaron y civilizaron un Nuevo Mundo.

No habéis llevado vos espada; pero habéis llevado el corazón abierto, y dentro de él os traéis a América, en donde habéis realizado una obra que perdurará más que las mezquinas de los intereses materiales.

Cuando los pueblos recelan unos de otros, nadie mejor para hablarles que aquellos que son representantes del que vino al mundo para traer la paz.

Ya sé que habéis dicho en aquellas tierras que si España llegó a desmayar y a envejecerse al dar a luz tantas hijas, no se sintió jamás vieja de corazón. No es extraño que Sudamérica os recibiera con amor. Con amor también os acoge España, y sobre todo Valencia, vuestra madre, que con abrazo maternal os estrecha y que en este momento, por mis labios, os declara y proclama su hijo predilecto.

Gracias a las altas potestades que tuvieron el acierto de elegiros para su embajador: Pío XI y Alfonso XIII. Gracias al Cuerpo Consular, cuya presencia y cordialidad es el firme presagio de la tan anhelada paz universal.

Y no quiero terminar sin decir que aquí está en espíritu presente el pueblo de Burgos, que si se nos llevó al cardenal Benlloch, nos ha entregado en prenda a nuestro amadísimo arzobispo.»

Las breves y elocuentísimas palabras del general Avilés fueron en cada párrafo interrumpidas por los aplausos de los asistentes, que coronaron el discurso con una inmensa ovación.

Leído por el general Avilés un afectuosísimo telegrama del Ayuntamiento de Burgos, se levantó a hablar el cardenal Benlloch.

El público púsose en pie, y ello nos hizo imposible tomar notas con la extensión que deseáramos.

«Ya habéis oído—dice—a vuestro alcalde. Voy sólo a poner un asterisco a su discurso.

Me decía el general Avilés momentos antes de levantarse, que los militares no saben hablar. Yo recordaba una jota que un día me cantó un baturro y que decía así:

«Estas coplas que aquí os canto
las canto a todo pulmón,
y es que al salir de la boca
las empuja el corazón.»

Con el corazón habéis hablado, y yo no conozco elocuencia como la de los corazones.

Con la espada y con la Cruz, juntos soldados y misioneros, se llevó a cabo la obra de colonización del pueblo americano, superior a las epopeyas cantadas en la «Heneida» y en la «Iliada».

Yo vuelvo a España con la misión principal de que nuestra Patria conozca el torrente de gratitud que por esta magna empresa surge hoy espontánea de todos los pechos americanos, porque no fué obra ni de crueldad ni siquiera de conquista la nuestra, y si se llevaba la espada era solamente para trazar con ella el linde de los territorios que habían de ser civilizados por la Cruz.

Yo he besado el local donde a Pizarro, herido y maltrecho, todavía le quedaron alientos para mojar su mano en su sangre y trazar con ella una cruz en el suelo para morir sobre ella y besándola.

Nuestros soldados de entonces se llaman Cervantes y Garcilaso, que no solamente supieron hacer las epopeyas, sino cantarlas.

No íbamos a un pueblo que consideramos inferior, porque nuestros hijos sintieron el amor de las hijas de América, y la sangre española no se sintió mancillada al mezclarse con la sangre azteca y araucana, de tal manera, que ya no es posible distinguir entre las razas españolas que separa el Atlántico.

Son tales los acentos de amor que en América se escuchan, que si España atendiera debidamente estas voces, la misma Sociedad de las Naciones temblaría ante ella.

Termino agradeciendo ese dictado de hijo de la madre Valencia, el que más dulcemente suena en mi corazón. Dentro de breves momentos vais a escuchar el «Himno de la Exposición Regional». No temáis a esa manifestación de valencianía. En las primeras notas suena aquel verso brillante de Llorente, que dice:

«Para ofrendar nuevas glorias a España,—nuestra región supo luchar...»

Es decir, Valencia quiere su grandeza, porque sabe que con ella ha de ser más grande su madre España queridísima.

Acepto el homenaje y levanto la copa en honor del Papa, de América, de España y de Valencia, y brindo por ellos con palabras familiares,

Cada uno habla como puede. Le pedía yo un día a Benlliure que hablara, y él me replicaba: «Yo no sé parlar més que a fangaes».

Yo tampoco sé hablar sino con pedazos de corazón».

Ninguno de los párrafos del Cardenal pudo ser terminado, porque los ahogaron las ovaciones estruendosas de los oyentes.

Sonó el «Himno de la Exposición» y dióse por terminado tan solemne homenaje.

De la provincia

BRIVIESCA

Teatro

Ayer, día de Reyes, abriéronse las puertas de nuestro coliseo, después de una prolongada clausura impuesta por su lastimoso estado.

Ultimamente, la Junta de señores accionistas, decidida a salvar por todos los medios que hubiera a su alcance nuestro modesto teatro de aquel cruel abandono, cedió la explotación de éste durante cierto número de años a los industriales señores Araco, quienes a su vez se comprometían a realizar tanto en la sala como en el escenario todas las obras necesarias, y aunque éstas no están definitivamente acabadas, pudo celebrarse la función que los Jóvenes Luises de esta ciudad, tenían organizada con un fin benéfico.

Púsose en escena el hermosísimo drama en cuatro actos, original del ilustre escritor Santiago Rusiñol, titulado *La madre.*

La presencia del señor delegado gubernativo fué acogida con una nutrida salva de aplausos que partían de todas las localidades.

Tomaron parte en la representación las señoritas Corrales (R.), Recio (L.), y Prado (M.) y los señores Corrales (A.), Villorejo (I.), Hoyo (J.), Moreno (F.), Barcina (I.), Ordóñez (A.) Pozo (C.), Campo (P.) y Villanueva (C.).

Todos, sin excepción, rayaron a gran altura, siendo difícil para el cronista poder determinar quién estuvo mejor, aunque en honor a la verdad, tengamos que hacer constar que las señoritas que intervinieron mostraron excelentes dotes artísticas.

En un intermedio, el señor Corrales recitó una bonita composición dedicada al delegado señor Rodríguez Tarduchy, de la que es autor, en unión del señor Aceña, siendo muy aplaudidos autores é intérprete.

La concurrencia, que llenaba por completo el teatro, salió complacidísima de la velada, prodigando frases de elogio a los jóvenes aficionados y a su director artístico D. Gumersindo Lozano.

El corresponsal.

Briviesca 7 Enero 1924.

¡CARIDAD!

SUSCRIPCION a favor de las viudas e hijos de Rafael Palacios y Angel Peñacoba, víctimas del accidente ferroviario ocurrido el día 26 de Noviembre.

	PESETAS
Suma anterior. . .	1.035 45
En el DIARIO DE BURGOS	
D. Eusebio García, 1 peseta.—Total.	1
Casa Munguía	
D. Lorenzo Santa María, 1 peseta.—Total	1
Casa de D. Daniel Bartolomé	
Isabel y Santiago Bartolomé, 5 pesetas; D. Paulino Nieto, 2; D. Severino González, 0'50; L. M., 2; un desconocido, 5.—Total.	14 50
Total general. . .	1.051 95

***

Puntos de suscripción: Comercio «El Paraíso»; Casa Munguía; Hijos de Moliner; «Bon Marché»; casa de Domingo Hospital, y administraciones de *El Castellano* y DIARIO DE BURGOS.

DR. J. ANDUJAR SOLANA
Enfermedades de los niños y medicina general
Consulta de dos y media á cinco
Progreso, 1, 3.º

DOCTOR MARDONES
MÉDICO DENTISTA
ESPECIALISTA
EN ENFERMEDADES DE LA BOCA Y DIENTES
Horas: de nueve á doce y de tres á seis
San Juan, 63, 1.º, derecha
RAYOS X

DOCTOR LOPEZ GOMEZ
EX PROFESOR DEL INSTITUTO RUBIO, DE MADRID
Especialista en garganta, nariz y oídos
Espolón, 42, entresuelo
Consulta de diez á una de la mañana

DOCTOR C. URRACA
OCULISTA
Consulta de doce á dos.—Gratis á los pobres
Laín-Calvo, 18, principal

DOCTOR URETA DEL VAL
OCULISTA
Consulta de diez á doce y de cuatro á seis
Gratis á los pobres
Duque de la Victoria, número 13
(antes plaza del Arzobispo)

VILLALAIN, médico dentista
Horas de consulta:
de diez á doce y de tres á cinco
Calle de Vitoria, número 28

AMEZAGA Y CANO
Farmacia.—Espolón, 30
En esta farmacia se prepara por electrolisis el hiperclorito de sosa neutro, antiséptico por excelencia, según procedimiento de los Doctores Carrel y Dakin.
Disponemos asimismo de una autoclave para toda clase de esterilizaciones.
En medicamentos y específicos, los más modernos.

Clínica de Electricidad Médica
Corrientes eléctricas: galvánica, farádica de Watesille
Corrientes de alta tensión y frecuencias
Corrientes tipo D'Arsonval
Corrientes tipo Tesla
Resonador Oudin
Diatermia
Rayos X
Ozonoterapia
Ducha de aire frío y caliente
Gabinete radio-eléctrico bajo la dirección del médico
D. GIL BAÑOS
Alonso Martínez, 8, planta baja
Consultas, Medicina general, de 12 á 1 y 1/2; Electricidad médica, de 3 á 5

La Extremeña
Salchichería de Manuel Sánchez.—San Lorenzo, núm. 36.—Teléfono 173
Riquísimas salchichas blancas y encarnadas, lomo fresco de cerdo, chorizo de Pamplona, salchichón de Vich, lomo embutido y jamones limpio y por piezas enteras.
Venta de tocino y manteca en la Alhóndiga.

Clínica Dental del Doctor Federico Frank
MÉDICO-DENTISTA ALEMÁN Y ODONTÓLOGO ESPAÑOL
Consulta: De nueve á una y de tres á siete — Almirante Bonifaz, número 11 duplicado
Ejecución rápida y económica de toda clase de trabajos.—Especialidad en dentaduras de los sistemas más modernos

Miremos por nuestros hijos

Hace muchos años, inicié una campaña para que la Isla fuera saneada; algo he conseguido.

Hace también muchos años que indiqué la necesidad de sanear el cauce de Huelgas, y de un paso a nivel en Santa Dorotea; algo he conseguido.

He pedido también la traída a Burgos de las aguas de Fuente Dorada, y veo con gusto que el Ayuntamiento se preocupa y dedica su atención a este asunto.

Lo que no he conseguido, es que el Ayuntamiento y el pueblo de Burgos se preocupen y pongan remedio, construyendo un alcantarillado modelo, al estado sanitario de Burgos. Todos los años alguna epidemia da sus tristes aldabonazos a las puertas de la ciudad; todos los años muere una florida juventud.

No ha muchos días que una pobre madre perdía sus dos hijos, y en la misma calle, en el Espolón, la angelical Dolores Pérez Cecilia entregaba su alma a Dios.

Hoy toca a unos, mañana a otros. ¿No despertará Burgos?

El alcantarillado actual, roto, resquebrajado, sin pendiente, sin poder limpiarle, convierte el subsuelo de Burgos en una cloaca, y si así seguimos, días llegarán en que los entresuelos serán inhabitables.

Ya sé que costará mucho dinero, millones quizá; pero nada produce en este mundo, ni hay riqueza sin el factor hombre; una vida perdida significa miles de pesetas para la riqueza, pública, y no cuento, porque es incontable, ni pongo en la balanza las lágrimas de las pobres madres.

Si no hay dinero, que el Ayuntamiento lo pida; Burgos lo dará. Mi primo Cecilia hubiera dado su fortuna por la vida de su hija.

¿Cuánto no darán los padres ante el temor de perder a sus hijos?

F. CECILIA.

AUTOMÓVILES DE ALQUILER
EL MEJOR SERVICIO
AMADOR SANTOS
San Pablo, 5.—Teléfono 401.
(junto a la nueva Casa de Correos)
Los avisos por la noche, á su domicilio: Huerto del Rey, 16. Teléfono 472.

DESDE SAN SEBASTIÁN

Centro Burgalés de Guipúzcoa

A los burgaleses

El Centro Burgalés de Guipúzcoa, genuina representación del pueblo burgalés en el solar guipuzcoano, considera llegado ya el momento de ensanchar la esfera de su acción benéfico-cultural, respondiendo así a los fines que persiguieron sus organizadores.

Abundando en estos legítimos deseos, la Junta directiva del mismo se dirige hoy a todos los burgaleses, estén o no afiliados a dicha Agrupación, con objeto de llevar a su conocimiento los hechos más importantes realizados por el Centro desde su fundación.

Siete años lleva de existencia legal el Centro, y en el curso de ellos, sin otros recursos que las cuotas de sus asociados, ha conseguido llegar a la formación de un capital activo que se aproxima a siete mil pesetas, sin carga alguna, merced a la austeridad que preside su administración económica.

Dentro de la modestia, que es la característica del pueblo burgalés, cuantas Juntas directivas han precedido a la actual han llevado a la práctica todo aquello que consideraron respondía mejor a los fines de dicha Asociación.

En todo ese espacio de tiempo, no obstante las dificultades de orden económico con que se ha luchado y se lucha aun hoy, ni un solo día ha carecido la Sociedad de domicilio donde reunirse diariamente cuantos la integran. Se ha acudido en distintas ocasiones a aliviar, en lo posible, la situación de menesterosos burgaleses, víctimas de la desgracia, y alguna vez, también, ha hecho llegar su modesto óbolo a la Beneficencia de esta ciudad.

Respondiendo a preceptos estatutarios ha iniciado el Centro la formación de una biblioteca, mediante donativos de obras hechos por socios amantes de la cultura, y echando mano también de los recursos acordados al efecto para la adquisición de textos de Historia general y regional y tratados de materias relativas a las ciencias y las artes en sus varias especialidades. Ha organizado certámenes literarios y festivales recreativos como medio de estimular a los socios en la difusión de la cultura en todos los órdenes.

Sin embargo, entendiendo que el estrecho campo en que hasta ahora se ha desenvuelto la Sociedad, pugna por abarcar horizontes más amplios, la Junta Directiva se preocupa actualmente de aumentar los medios para conseguirlo, y en su afán de hacerlo se dirige a todos los burgaleses, socios y no socios de la mencionada Agrupación, anunciándoles su propósito de celebrar, en fecha no lejana, un festival literario-artístico musical, seguido de una tómbola benéfica; mas como para ello precisa de antemano hacer sacrificios que conduzcan a los fines que pretende, de acuerdo con ese anhelo de intensificación de sus actividades, se permite solicitar de todos su valiosa ayuda moral y material, que confía no ha de faltarle.

A todos rinde, anticipadamente, el testimonio de su agradecimiento,

La Junta Directiva.

***

Nueva Junta

Ha quedado constituída la Junta Directiva del Círculo Burgalés, de San Sebastián, en la forma siguiente:

Presidente, D. Sinforiano Velasco Aparicio.

Vicepresidente, D. Simón Alonso Santamaría.

Secretario, D. Perfecto Barriuso Alvaro.

Tesorero, D. José Yela Sáez

Contador, D. Cirilo Arnáiz Casado.

Bibliotecario, D. Vicente Moneo Soria.

Vocales: D. Vicente Hernáez Hernáez, D. Bonifacio Lázaro Izquierdo, D. Nicolás García Sotero y D. Esteban Obispo Gómez.

EN EL PRINCIPAL

Abusos intolerables

Hay hechos, que por ocurrir en centros de cultura, donde todo el mundo está más obligado a respetar lo que le rodea, sentimos tener que reseñarlos, pero nos mueve a ello la frecuencia con que vienen sucediéndose.

El último día de actuación de la compañía Ladrón de Guevara Rivelles, el electricista del Teatro Principal, descubrió que del acumulador instalado en el pasillo de butacas, se habían llevado la lámpara que hay para el alumbrado supletorio de seguridad, arrancando al mismo tiempo el reflector.

Si dichos objetos tuviesen algún valor, u otra aplicación diferente del servicio que estaban desempeñando, podría achacarse el hurto al afán de lucro, pero al no ser así, no cabe más suposición que el haber cometido tal fechoría por el sólo capricho de hacer el mal.

Pocos días antes, había desaparecido uno de los globos del vestíbulo.

Y una vez puestos a relatar estas miserias, señalaremos que con anterioridad se llevaron la válvula del lavabo de los palcos, la misma noche que otros compañeros, se conoce que mientras espiaban, se *entretenían* en arrancar la escupidera del pasillo, no consiguiendo otra cosa que descouchar la pared.

Por el sitio donde ocurren, y por el respeto debido al público que acude a los espectáculos y que por este procedimiento verá desaparecer servicios que pueden privarle de alguna comodidad, estos censurables hechos deben ser cortados inmediatamente y castigados con toda severidad sus autores, permitiéndonos llamar la atención sobre ello, a nuestra primera autoridad gubernativa.

Ecos de sociedad

Esta mañana, a las diez y media, en la iglesia parroquial de Santiago Apóstol, incluída en la M. I. M., contrajeron matrimonio la bella señorita Pilar de Miguel López y D. Agustín García Bañares, hijos ambos de acreditados industriales de esta población.

Bendijo la unión el señor cura párroco de Villaquirán de los Infantes, don Pedro Martínez, primo de la novia; actuaron de padrinos D. Luis de Miguel y doña Ricarda Bañares, padres de los contrayentes, y suscribieron el acta como testigos D. Teodosio Berruezo y D. Martiniano Gallo.

Después de la ceremonia religiosa se sirvió en el Hotel de D. Martín Avila un espléndido banquete.

Los nuevos esposos marcharon en el rápido a Madrid, Valencia y otras poblaciones.

Reciba la feliz pareja nuestra más cordial enhorabuena, que hacemos extensiva a sus familias, tan conocidas en Burgos.

***

En Alicante falleció ayer, a la edad de veinte y nueve años y a consecuencia de la grippe, la señorita Mercedes Casado Valladolid, por su belleza y su bondad muy estimada en Burgos, donde acostumbraba a pasar los veranos.

Descanse en paz y reciban el testimonio de nuestro profundo dolor sus afligidos padres, paisanos nuestros muy queridos, D. Daniel y D.ª Catalina, hermano D. Ernesto, tío D. Julio Valladolid, del comercio de esta plaza, y demás familia, con cuya amistad nos honramos.

EL ESPECIALISTA
en estómago, intestinos, hígado y su Cirugía general,
Doctor Castilla y Aransay, de Vitoria,
TELÉFONO 529,
vendrá á Burgos todos los meses, teniendo su consulta en el HOTEL NORTE el último día de cada mes.
CURA RADICAL DE LA HERNIA
RAYOS X

Doctor Rojas Gutierrez
(Profesor del Instituto Rubio, de Madrid)
De la Beneficencia Municipal de Burgos
ESPECIALISTA EN GARGANTA, NARIZ Y OIDOS
Consulta: de once á una y de cuatro á seis
Huerto del Rey, 22

M.E.C.D. 2017

Burgos hace 30 años

Del DIARIO DE BURGOS correspondiente al martes 9 de Enero de 1894

Se tiene ya por seguro que ha renunciado a la mitra de esta diócesis el obispo de Vich, señor Morgades.

—Hoy se ha repartido la lista de la compañía cómico-lírica que ha de actuar en el Teatro, bajo la dirección del primer actor D. Manuel Mañas y del maestro concertador D. Enrique Puchades.

—Esta mañana tomó posesión del cargo de presidente de esta Audiencia territorial D. Bernardo Ayllón y Bayón.

—En la sesión celebrada anoche por el Ayuntamiento, quedaron definitivamente nombrados teniente alcalde, el señor Riero, y síndicos, los señores Marrón y Ruiz de la Peña.

También quedaron constituídas las comisiones.

Se dió cuenta de una comunicación del director de la banda del regimiento Lealtad, D. José Garay, proponiendo la organización, para las próximas ferias, de un concurso internacional de bandas de música.

El concejal D. Baldomero Gallardo propuso que se suspendan las obras de traslado de la monumental fuente de la plaza de Prim a la de la Libertad, por su excesivo coste, y que en su lugar se coloquen caños en sitios oportunos.

Para los soldados de Africa

Anteayer dábamos por terminado este asunto, puesto que el señor Rilova, cuya gestión como presidente de la Junta encargada de recaudar, administrar y repartir el resultado de la suscripción, parecía haber dicho su última palabra y la oportunidad de enviar un aguinaldo a los soldados había pasado.

Sin embargo, *El Castellano* nos dedica un injurioso artículo, en el que a través de la bilis que destila, se ve el afán de enemistarnos con nuestros compañeros de Junta y hasta con el pueblo de Burgos.

No nos ha extrañado; es la táctica que viene siguiendo hace ya tiempo, pero está escrito el dicho artículo con una mala fe en el fondo y una grosería en la forma tales que, más que indignación, nos produce repugnancia.

Renunciamos a discutir con esos procedimientos, ni con ese lenguaje, cosas ambas a que no están acostumbrados nuestros lectores, pero al señor Rilova sí que le vamos a dedicar algún párrafo.

Este señor, contra quien únicamente se ha dirigido nuestra campaña, a la que nos hemos visto arrastrados por él mismo, no tenía necesidad de buscar el amparo de nadie; estas columnas están siempre a su disposición para defenderse y esa es la manera de que el público se entere de las razones que cada cual expone, y juzgue con entero conocimiento de causa.

En nuestros escritos sobre este asunto, no hay insidias de ningún género; hemos atacado con hechos y con verdades; todo lo que hemos dicho lo ratificamos y sostenemos en el periódico y en todas partes

Aquellos hechos se pueden condensar en uno; que el señor Rilova pretendió que parte de los fondos de la susodicha suscripción no fueran a parar a ninguno, aun que con esto significara lo que, sin que con esto significara lo que, sin que con esto significara lo que, sin

ULTIMA HORA
(Por teléfono)

Segunda conferencia

Madrid.—5'20 t.

De Barcelona

BARCELONA.—El sábado o el domingo llegará el señor Despujols, jefe de Estado Mayor de esta capitanía general.

—La policía ha detenido a tres individuos, autores del asalto a una fábrica de fosfatos el 22 de Diciembre último, en la cual robaron 2.700 pesetas.

—Además del marqués de Estella han almorzado en casa de la baronesa de Malda los generales Barrera y Arlegui, el gobernador civil, el alcalde, las señoras de estos dos últimos y otras personas.

—El Sindicato de médicos ha facilitado una nota, en la que dice que, con permiso de la autoridad, continúa funcionando normalmente

—Hablando con los periodistas el presidente accidental de la Mancomunidad dijo:—Nosotros olemos a cadáver.

Agregó que, esto no obstante, desconocía oficialmente las noticias que se relacionan con la supresión de las Diputaciones.

Asimismo ignoraba lo tratado ayer en el palacio de capitanía general.

El presidente de la Diputación señor Vallés y Pujols, nos facilitó una copia de los estatutos de las Diputaciones vascas y nos dijo que la Mancomunidad se contentaría con que se consiguiera la mitad.

Los principales puntos de aquellos son: régimen municipal, enseñanza a su cargo, revisión de los derechos, prerrogativa del idioma vasco, etc.

—El marqués de Estella ha recibido en capitanía general numerosas visitas.

Procesamiento

Esta mañana le ha sido comunicado el auto de procesamiento al escritor don Enrique Gómez Hidalgo redactor de *Informaciones*, que se ha declarado responsable de la copia del artículo de *La Actualidad Financiera*, que motivó el destierro del marqués de Cortina.

Gente maleante

VALENCIA.—Han sido detenidos cinco hombres y dos mujeres, que formaban parte de una cuadrilla de ladrones que venía cometiendo numerosos robos en esta población.

En los registros domiciliarios practicados se encontraron herramientas y útiles para el robo.

El Ayuntamiento de Madrid

El Ayuntamiento ha celebrado hoy sesión ordinaria, bajo la presidencia del alcalde.

Se aprobó el pliego de condiciones para el concurso de colocación de una lápida en la casa en que murió el insigne Pérez Galdós y se hicieron varios ruegos y preguntas.

Un concejal propuso que el pueblo de Madrid desfile ante la embajada de Italia en manifestación de gratitud por la acogida que dicha nación dispensó a los Soberanos españoles.

El alcalde interesó que se levante una estatua para perpetuar la memoria de Echegaray.

Entre el secretario de la corporación señor Ruano y el concejal señor Ibáñez, se promovió un vivo incidente, hablándose de que hay planteada una cuestión personal.

A última hora reunió el alcalde a ambos y parece que el asunto quedó resuelto satisfactoriamente, mediante explicaciones de ambos.

El marqués de Cortina

El ex ministro marqués de Cortina, acompañado de su esposa e hijo, marchará esta noche a Canarias.

Se dice que en Fuerte-Ventura le han ofrecido su palacio los señores Manrique de Lara.

Hidroavión averiado

RABAT.—El tercer hidroavión español sufrió algunas averías volando sobre Xafi, amarizando en la rada de Mogador, donde se encuentra en peligro a causa del fuerte temporal.

Sepelio

A las tres y media de la tarde se ha verificado el entierro del antiguo banderillero José Roger (Valencia), que perteneció a la cuadrilla del Espartero y era padre de los actuales matadores de toros del mismo apodo.

Han concurrido numerosos amigos y aficionados.

MENCHETA.

BOLSA

MADRID	Anterior	Día 9
Interior 4 % 1919. . .	70'80	70'90
Amortizable 5 % 1917. .	95'60	95'25
Exterior 4 %.	86'00	87'00
Tesoros A. 1 Ene. 1924, 5 %.	102'30	103'00
Id. A. 4 Feb. 1924. 5 %.	102'30	103'00
Banco de España. . .	548'00	540'00
Hispano Americano. .	165'00	000'00
Central	108'00	106'00
Río de la Plata. . . .	100'00	96'00
Ferroc. Norte, acc. . .	312'50	308'00
Id. íd., obli. 6 %. . .	101'00	101'30
Id M. Z. A., acc.. . .	306'50	303'50
Id. íd., obli. 5 %. . .	86'55	87'00
Id. íd., obli. 6 %. . .	000'00	99'85
Azucareras, acc. pref. .	74'00	70'00
Id., acc. ordin.. . . .	00'00	00'00
Tabacalera	245'00	245'00
Cédulas hipotecarias 6 %.	92'25	110'50
Francos	38'90	38'55
Libras.	33'57	33'57
Dollars	7'80	7'81
Liras	33'40	33'80

BILBAO	Anterior	Día 9
Banco de Bilbao (c) .	1.665'00	1.670'00
Id. de Vizcaya (c). . .	1.395'00	1.335'00
Crédito de la Unión Minera (f).	570'00	570'00
Banco Vasco (c) . . .	605	000
Id. A. Comercial (c) .	000	000
Resineras (fin)	266	266
Hidroeléctrica 6 %. .	96'25	96'50

ISIDRO PLAZA.—Banquero

Isla, 5, Burgos.—Casa fundada en 1855

Esta Casa, la más antigua de esta clase en operaciones de Banca y Bolsa, ha establecido un servicio especial y muy económico para la compra y venta al contado de toda clase de valores del Estado, entregando los títulos en el acto.

Se encarga también de hacerlo en comisión en las Bolsas españolas y extranjeras, de valores del Estado, Corporaciones y Sociedades.

Giros sobre todas las provincias y pueblos de importancia, cambio y descuento.

Cuentas corrientes y préstamos con varias

Se admiten depósitos en metálico y valores, sin cobrar derechos por custodia.

Compra de toda clase de cupones.

Préstamos hipotecarios.

Horas de oficina: de nueve á dos y de cuatro á seis.

IMPRENTA DE ANTONIO POLO (frente a la :: :: :: Calle del CID, 27, :: :: Llana de afuera)

1.000 facturas talonarias grapadas y cosidas 14 pesetas 1.000 etiquetas envío con taladro 7 pts. 1000 papeletas 8.° 10.000 25 pts. 1.000 cartas y 1.000 sobres 18 pesetas.

Para curar las enfermedades crónicas se impone el uso de medicamentos que han de usarse mucho tiempo seguido y han de llenar dos indicaciones: ser inofensivos y curar. Esto pasa con el Elixir Estomacal de Sáiz de Carlos, pues cura las enfermedades del estómago e intestinos y no perjudica aunque se use años seguidos.

Automovilistas,

NO DEJAR DE VISITAR LOS NUEVOS AUTOMÓVILES «MATHIS».

La Rolls Royce de las Voiturettes.

Exposición y venta: Garage Norte y Londres, representante general para Burgos y provincia.

Gran surtido de piezas de recambio.

Reparaciones de todas clases, precios sin competencia.

Amortiguadores «Hartford».

Cubre ballestas «Jeavons», engrase contínuo; evita la rotura de las mismas; indispensable a todo automovilista.

Venta de coches de ocasión.

Sanz Pastor, 7, 9 y 11.—Burgos.

CALZADOS VALCARCEL

LOS MEJORES DE ESPAÑA

Antes de hacer sus compras visiten los establecimientos de calzados de don José L. Valcárcel, donde encontrarán los mejores y más elegantes modelos de la presente temporada.

Nota.—Se arregla toda clase de calzado de piso de suela y de goma en el día, aunque no haya sido comprado en este acreditado establecimiento.

Casa central: Prim, número 2 (frente al Gobierno civil).

Sucursal: Mercado, 3.—Burgos.

RADIUM EL MAS EXQUISITO DE LOS APERITIVOS

Pídase en todos los cafés, bares, cervecerías, etc.

Hombres fuertes, vigorosos, con músculos de acero, son los que tomaron al sentirse débiles, el poderoso restaurador de la sangre y enérgico reconstituyente recomendado por los médicos: el **Jarabe de HIPOFOSFITOS SALUD**

«AURORA»

COMPAÑIA ANÓNIMA DE SEGUROS

BILBAO

Subdirector para Burgos y su provincia: Luis de Pablo, Merced, 6 y 8, principal, teléfono 416. Apartado 31. Burgos.

Diario de Avisos

Notas religiosas

SANTOS DE MAÑANA:

Santos Nicanor, Agatón, Gregorio, Guillermo, Pedro Urséolo, Juan Bueno, Marciano.

CULTOS:

Iglesia de Huelgas.—Cofradía de San Antonio Abad.

Solemne novena, a las cinco y media de la tarde.

Boletín Oficial

El número correspondiente al día de hoy contiene lo siguiente:

Ministerio de la Gobernación.—Reglamento orgánico del cuerpo de carteros urbanos (conclusión).

Gobierno civil.—Autorizando al alcalde de Masa para emplear la estricnina contra los animales dañinos, del 10 al 25 del actual.

Acuerdos municipales (Burgos).

Comisión provincial.—Acuerdos de la misma.

Providencias judiciales y anuncios oficiales.

Audiencia

Señalamientos para el día 10

AUDIENCIA TERRITORIAL

Incidente sobre apelación de un auto, procedente del juzgado de Santander, seguido entre D. Carlos González y las Sucesoras de D.ª Antonia Soto; ponente, señor Fuste; defensor, Lic. Pereda; procurador, Fuente; secretaría del licenciado Mena.

—Pleito procedente del juzgado de Valmaseda, entre D. Tomás Michelena y el Ayuntamiento de Arcentales, sobre pago de pesetas; ponente, señor Taboada; defensores, Licdos. Solano y Fournier; procuradores Pisón y Echevarrieta; secretaría del Lic. Mena.

AUDIENCIA PROVINCIAL

Juicio oral procedente del juzgado de esta ciudad, contra Florentino y Cirilo Varona, sobre infracción de la ley de Emigración; defensores, Licdos. García y García, y García Arnaiz; procuradores, León y Miegimolle; secretaría del Lic. Tornos.

Registro civil

Defunciones.—Andrea Santa María Acero, de La Piedra del Tozo, 86 años, San Juan, 11.

Nacimientos.—Teodora Asenjo Pascual, Consuelo Moral Martínez.

Estado del tiempo

Observaciones meteorológicas del Instituto en el día de hoy:

Barómetro.—A las ocho de la mañana, 675'5; á las cinco de la tarde, 679'4.

Temperaturas.—Máxima sombra, 5'8; mínima sombra, 0'2.

Dirección del viento.—A las ocho de la mañana, SO.; á las cinco de la tarde, NO.

Pluviómetro: día 8, lluvia en milímetros, 2'0.

El material industrial

Compañía Anónima BILBAO

Sucursal en Burgos, Santander, 1

(CASA DEL CORDON)

Motores eléctricos de las mejores marcas, de gasolina y de aceites crudos.—Centrales eléctricas completas

Lámparas WOTAN, a 1'70 pesetas

Maquinaria de taller, de fragua, etc., herramientas de todas clases, material de transmisiones, poleas, correas, manguetes, cojinetes, ejes, etc., etc

Bombas eléctricas y a gasolina; precios sin competencia.

Cemento EL CANGREJO

Ignacio Palacios ofrece los nuevos artículos de GENEROS COLONIALES, que ha estrenado en su ALMACEN de VINOS, SIDRA, ESPARTOS y BOTERIA :: :: ::

Continúa la venta de corambres usadas.

BURGOS: Merced, 12, Teléfono 298.—Alhóndiga: Depósito núm. 7, teléfono 371

GIJON: Covadonga, 20, sucursal: teléfono 1121

Almacén de carbones de Asturias

CAMINO DE LA PLATA

Piedra / Galleta / Antracitas de Guardo / Cok metalúrgico para calefacciones Cok para usos domésticos / Ovoides de hullas y antracitas / Granza superior para herreros / Cabón vegetal.

Precios especiales por vagones y toneladas

Avisos de ventas: San Lorenzo, 36. Salchichería de Manuel Sánchez, teléfono 173

¡Agricultores!

Abonad con nitrato de sosa de Chile. Es un abono excelente para toda clase de cultivos. Se vende en todas las casas importantes que se dediquen al comercio de abonos. Informes y folletos gratis para su aplicación dirigiéndose al Comité del Nitrato de Sosa de Chile, Almirante, 19, Madrid, apartado 6

Nueva Ferretería

Gran economía, en los artículos del ramo, hallará usted visitando este establecimiento.

¡NADA DE RECLAMO!

Pregunte precios y se convencerá.

¿COMO HACER CLIENTELA?

Con rebaja de precios y buen trato a sus visitantes.

SAN PABLO, 24.—Ildefonso Peña

Arboles frutales y forestales, etc.

VARIEDADES SUPERIORES

Campos Elíseos de Logroño

José Luis de Orueta

Sucesor de R. León

Logroño

PIDASE CATALOGO DETALLADO

ACADEMIA PÉREZ-HERNÁIZ

PARA INGRESO EN CORREOS

Director: D. MANUEL PÉREZ HERNÁIZ

OFICIAL DEL CUERPO.

Este Centro, que cuenta con competente profesorado, es el que mayores resultados ha conseguido en todas las convocatorias entre los que se dedican á esta clase de preparación.

En la última han obtenido plaza D. Francisco García, D. Austricliciano Martínez, D. Florencio Gallo, D. Federico Alonso y D. Alfredo Pérez.

En los distintos ejercicios aprobaron el 90 por 100 de los presentados: estos datos son la mejor garantía de tan acreditada Academia.

Clases independientes para otras carreras especiales.

Para informes, reglamento, etc., al director, Calera, 15 y 17, principal.

Luz eléctrica

—¿Por qué crees que se anuncia Gregorio Herreros, de Medina del Campo?

—Porque no tiene negocios

—Claro que no. Como que en el mes de Septiembre próximo monta tres centrales: Quintanadueñas, Cañizar de los Ajos y Villanasur y Villalómez. Y las que quedan para el mes de Octubre.

—Sí; pero ya veremos qué luces da.

—Nada, el tiempo lo dirá.

A los contratistas de obras en particular y al público en general

Tengo en existencias una gran partida de tarima pino rojo del Norte, clase como cae sin clasificar, á precios muy reducidos, garantizando su elaboración y secación de la madera.

También dispongo de buenas partidas de tablas tarima de las Landas, á precios muy reducidos.

FLORENCIO MARTINEZ

Carpintería / Serrería / Almacén de maderas

Carretera de Madrid, // Teléfono núm. 67

BURGOS

Regimiento Lanceros de Borbón

4.° DE CABALLERIA

El día 25 del mes de Enero del año próximo, a las once de la mañana, en el cuartel que ocupa este regimiento se verificará la venta, en pública subasta, de cuatro caballos y una yegua de desecho que tiene el mismo, siendo el importe de los anuncios de cuenta de aquellos a quienes se adjudique

Burgos 31 de Diciembre de 1933.—El comandante mayor, Salvador Por[illegible].

Sastrería de militar y paisano

PABLO HURTADO

Premiado en Barcelona en 1907

Especialidad en uniformes militares y civiles. Las más altas novedades en géneros para prendas de etiqueta, gabanes, trajes y gabardinas, impermeables Christian de paño sin goma.

Precios sin competencia.

Almirante Bonifaz, 15, principal

Teléfono 526

Nuevo almacén de vidrios y lunas

Francisco P. Giménez, S. en C. Valladolid

Grandes existencias en vidrio plano sencillo, semidoble y doble; extra; impreso; baldosas; tejas, etc.; lunas biseladas y de espejo, lisas y biseladas.

Consúltense nuestros precios / Presupuestos gratis / Teléfono 991

Montero Calvo, 2.—Valladolid.

FIDEL DIEZ Y DIEZ

SAN SEBASTIAN

Quien desee adquirir un buen automóvil de ocasión, de cualquier marca, dirigirse á San Sebastián, Fuenterrabía, 12, Teléfono 24-84, quien facilitará toda clase de informes gratis.

GRANDES FACILIDADES DE PAGO

CRÉDITO DE LA UNIÓN MINERA

Intereses que abona á sus clientes en Caja de Ahorros, de acuerdo con las disposiciones del Gobierno:

En libretas ordinarias . 3'50 por 100
En libretas con preaviso. 4 » »
En Bonos vencimiento fijo. . . . . 4'50 » »

En este Banco el dinero devenga los intereses desde el día siguiente de la imposición hasta el anterior al del reintegro.

Cuentas corrientes

2'50, 3 y 3'50 por 100, según casos

Compra de oro.—Compra y venta de valores del Estado, industriales y corporaciones oficiales.—Ordenes de compra y venta en Bolsa al cambio del día, cobrando solamente el 0'50 por 1.000 de comisión sobre el efectivo.—Préstamos á los labradores.—Créditos y cuentas de crédito.—Cheques, transferencias, descuento y negociación de letras, pago de cupones, depósitos de valores en custodia libres de toda comisión, etc., etc.

Banco Agrícola Comercial

Importación : Banca : Exportación

Caja de Ahorros

Consulten precios de

NITRATO DE SOSA DE CHILE

CALIDAD GARANTIZADA / IMPORTACIÓN DIRECTA

Oficinas: Huerto del Rey, 4 y 6

Burgos

A los propietarios, industriales y público en general

ESTABLECIMIENTO DE ELECTRICIDAD

Venta de toda clase de material eléctrico A. E. G. á precios de fábrica.

Instalaciones alumbrado, timbres y teléfonos...

Jacinto Manrique. Cid, número 22. Teléfono 625.

ANUNCIOS ECONÓMICOS

600 bufandas Pirineos. Extenso surtido, a 1'90 2'50 y 3'90

CASA SALDOS.—Almirante Bonifaz, 15.

NO LO DUDEN! Quien en mejores condiciones puede servir sus encargos es Estanislao Medrano, fábrica de aserrar maderas, tarima y carpintería mecánica. Palacios de la Sierra (Burgos)

CHALET. Se vende ó arrienda, de nueva construcción, con cuartos de baño, garage y jardín, sito en la calle de San José, número 1 (paseo de los Cubos). Informará, Hijo de S. Asenjo, Plaza de Prim, 20.

SE ARRIENDAN dos locales, propios para industria. Informará D. Rafael Dorao, Avellanos, 7, 1.°

LECHE PURA, garantizada, de vaca; se vende: Laín Calvo, 36.

FUEGO Y LLAMA. Carbón limpio y seco, de rama de encina, 2'60 y 2'30 pesetas, y de roble a 2 pesetas los once kilos y medio.

También se venden carbones minerales de Asturias a precios muy baratos. Se reciben avisos en la calle de San Juan, 72, tienda de D. Leovigildo Gutiérrez; en la de la Paloma, 44 y 46, tienda de D. Florentino Martínez; en el número 12 de la misma calle, señor Rica, teléfono 249, y en el almacén de Crescencio Masa, Barrio Gimeno, 9 y 11. Se sirven a domicilio

TRASPASO, en muy buenas condiciones, y por dedicarse su dueño a otro negocio, se hace del muy acreditado «Alquiler de motos y bicicletas Grado». Pedid detalles en el mismo, en la plaza de Alonso Martínez, 1 y 2. Poco dinero, buen rendimiento.

SE ARRIENDA local amplio en la Llana de Afuera, núm. 9, propio para industria. Dirigirse a su dueño en la misma, primer piso.

REGALO instructivo y de entretenimiento para niños son: las cartulinas-construcciones, «Nacimiento», «Teatro de cuentos» y «Teatro para niños» De venta: Librería Isla, 17.—Salón-Postal.

SE NECESITA oficial de barbería, bien impuesto en el oficio, Calera, número 5, barbería.

PARA ADQUIRIR toquillas, chales y mantones, aproveche la liquidación que hace la CASA SALDOS.—Almirante Bonifaz, 15

CONTABLE. Se ofrece por horas o como convenga. Informes: en esta Administración.

LECHE DE VACA, completamente pura, se vende, desde el día 1.° de Enero a 20 céntimos el cuartillo, en el puesto de la calle de Santander, núm. 12. Servicio a domicilio por la mañana y por la tarde

SE VENDE una berlina, barata, para enganchar uno o dos caballos. Tratar y verla, en la calle de la Puebla, número 23, Almacén.

SE NECESITAN hiladores de 20 a 35 años, en la cordelería de Anastasio Román. Dirigirse, Palomo, 18.

AUTOMÓVIL. Se vende un «Sedan», Ford, llantas desmontables, arranque y luz eléctrica, en perfecto estado y a toda prueba. Garage Victoria

COMPRO casas en Burgos, sitio céntrico, con preferencia viejas y grandes. Informarán, en el Hotel Universal.

AGRICULTORES Y GANADEROS. Se venden harina de maiz y yeros, sin mezclas, moliendo a la vista del cliente, precios en competencia. Avisos: Teléfono 464, o en el molino, carretera de Francia

A LOS CARRETEROS. En el almacén de hierros y ferretería Casa Marcos (Santander, núm. 10), se compran recortes de llanta y ejes viejos.

MOLINO HARINERO, de tres piedras, con su huerta. Está sito en el río Duratón. Para tratar, con D. José Lagunero.—Peñafiel (Valladolid).

SE VENDE un molino con vivienda y dos molares, en Aranzo de Miel. Para tratar, con herederos de Matías Benito, en dicho pueblo.

QUINTÍN GONZALEZ, guarnicionero de artículos para viaje. Baules de 15 pesetas y maletas desde 5 pesetas. Se arreglan los mismos artículos. Calle del Cid, 28 (tienda de comestibles). Burgos.

400 mantas cama, grises y crudas, a 3'25 y 4'25.—300 colchones, a 13, 15 y 17.

CASA SALDOS.—Almirante Bonifaz, 15.

HALLAZGO. La persona a quien se le haya extraviado una perra de caza, puede pasar a recogerla, Huerto del Rey, 20, 4.°

AMA DE CRÍA, casada, leche de tres meses, se ofrece para su casa. Dirigirse a Eusebio González, en Castrogeriz.

POR ausencia vendo, baratísima, camioneta marca «Benz», de dos y media toneladas, marchando. Para tratar, con Luis Gómez, Melgar de Fernamental

TRASPASO. Se hace de un establecimiento de vinos y comidas. Para tratar, con Mauricio Martín, Santa Dorotea, 26.

SE VENDE media casa. Laín Calvo, número 40, 3.°

OPERARIAS. Se necesitan dos para trabajar en una máquina de fácil manejo Inútil presentarse sin buenos informes. San Juan, 23, planta baja.

VENTA DE VIDES AMERICANAS, de varias clases, del vivero que fué de la excelentísima Diputación de Burgos, inspeccionado por el ingeniero provincial, hoy propiedad de D. Tomás Alonso, en San Martín de Rubiales (Burgos)

SE TRASPASA la tienda de comestibles de San Cosme, núm. 1, con o sin existencias. Se vende una segadora gavilladora, seminueva; en la misma tienda informarán.

NIÑERA. Se necesita. Informes: Vitoria, 22 y 24, portería

SE VENDEN cuatro vacas holandesas, de pura raza; dos de primer parto y otras dos de tercero, con abundante leche, y un semental, en la ribera de D. José Lagunero, Peñafiel (Valladolid).

LIBRETAS de alcoholes se venden en la Imprenta de Marcelino Miguel.

OFICIAL DE SASTRE. Se necesita para cabeza de partido, bien retribuido e interno, se le enseñará el corte; inútil ofrecerse sin saber desempeñar su cometido. Informes: en la Administración de este periódico.

80 docenas peleles, punto inglés, a 1,70, 1'90, 2'25 y 2'50 uno.

CASA SALDOS.—Almirante Bonifaz 15

SIRVIENTA. Se necesita, de 40 años, para casa comercio de un pueblo del partido de Salas. Inútil presentarse sin buenas referencias. Informarán: Santocildes, 1, 1.°, izquierda.

MUCHACHA. Se necesita, que entienda de cocina, en el Bar Correos, calle de San Pablo, 6 y 8.

CARBONES AGLOMERADOS Primera y única fábrica en esta capital (a su buen producto responde su venta). El buen resultado del «Ovoide Brugarolas», aumenta su más distinguida clientela a diario.

Avisos: para reparto a domicilio, casa Hijo de Jacinto Martínez, Plaza Mayor, número 29, teléfono 505

Precios especiales para los consumidores de los pueblos y partidas importantes.

Consultas, en la fábrica sita en Las Delicias, carretera de Santander, teléfono 446.

AMA DE CRÍA, de 20 años, se ofrece para casa de los padres. Informará, Carmen Estébanez, Arrabal de San Esteban, 13

UNIFORME. Se vende uno de Sanidad Militar (para soldado). San Cosme, 37, 2.°

TRASPASO. Se hace de un establecimiento de vinos y comidas, con amplio piso. Para tratar, en el mismo, San Juan 39.

PÉRDIDA. De un reloj de muñeca, dorado, de caballero. Se gratificará a quien lo entregue en Fernán-González 9, 3.°

PIANO. Se vende uno de buena marca, armario de luna y otros muebles. Razón, Vitoria, 15 duplicado, segundo.

SE VENDE magnífica araña, cristal antiguo, de 32 luces, propia para iglesia o salón. Se dará económica. Para verla: convento de Adoratrices

OFICIAL o medio oficial, con buen sueldo, se necesita en la herrería de Angel Ruiz, en Santa María del Camino.

AMA DE CRÍA, casada, de 26 años, leche de seis meses, se ofrece para su casa. Informará Laureano Sevilla, en Arlanzón

LO MÁS INTERESANTE es visitar la CASA DE SALDOS (Almirante Bonifaz, 15), que, recientemente adquirida grandes partidas de géneros, regala muchos miles de pesetas a sus clientes, y a todo el que efectúe compras en esta casa.

SE VENDE un molino harinero, seminuevo, bien situado, con dos pares de piedras y limpia, en San Mamés del Tozo. Para tratar con D.ª Mónica Gutiérrez, en dicho pueblo.

AMA DE CRÍA. Se ofrece soltera, de 26 años, para casa de los padres. Informará Lorenza Contreras, San Juan, 56, último piso.

ACADEMIA DE CHAUFFEURS

Escuela práctica de automovilismo

Fundada y dirigida por LOS DOS CHAUFFEURS. Método especial de enseñanza para el conocimiento perfecto del automóvil, su entretenimiento y manejo.

Competente profesorado con 15 años de práctica.

Inauguración de las clases, el día 1.° de Febrero.

Para honorarios y condiciones, dirigirse a

LOS DOS CHAUFFEURS

(Garage eléctrico)

San Pablo, 34. Teléfono 498.—Burgos.

Fotografía «Espiga»

Santander, 12, planta baja

Fotógrafo de Cámara de S. E. I. el Cardenal Benlloch

Primera casa en retratos de niños y bodas

Ampliaciones muy económicas, por malo y deteriorado que esté el original.

Reproducciones, esmaltes, acuarelas, óleos y, en general, se hace toda clase de trabajo fotográfico.

Informaciones gráficas gratuitas, por contar esta casa con la correspondencia de Prensa Española, Prensa Gráfica, Unión Ilustrada, Castilla la Vieja y varios diarios de Madrid.

Sección económica de ampliaciones /// con marco y cristal á plazos ///

Santander, 12, planta baja :: Teléfono 535

EL CENTRO.—Gran peluquería Plaza Mayor, 4 :: Teléfono núm. 244

(Junto al Círculo de la Unión)

Ultimos adelantos en aparatos de desinfección.—Masaje eléctrico á rayos violeta.—Chamuscador eléctrico para el pelo.—Secador eléctrico para el lavado de cabeza.

M.E.C.D. 2017

Plaza Mayor, 42 y Lain-Calvo, 9

CASA MUNGUIA

Teléfono núm. 88 Burgos

Gran casa de tejidos, pañería y confecciones de caballero, señora y niños

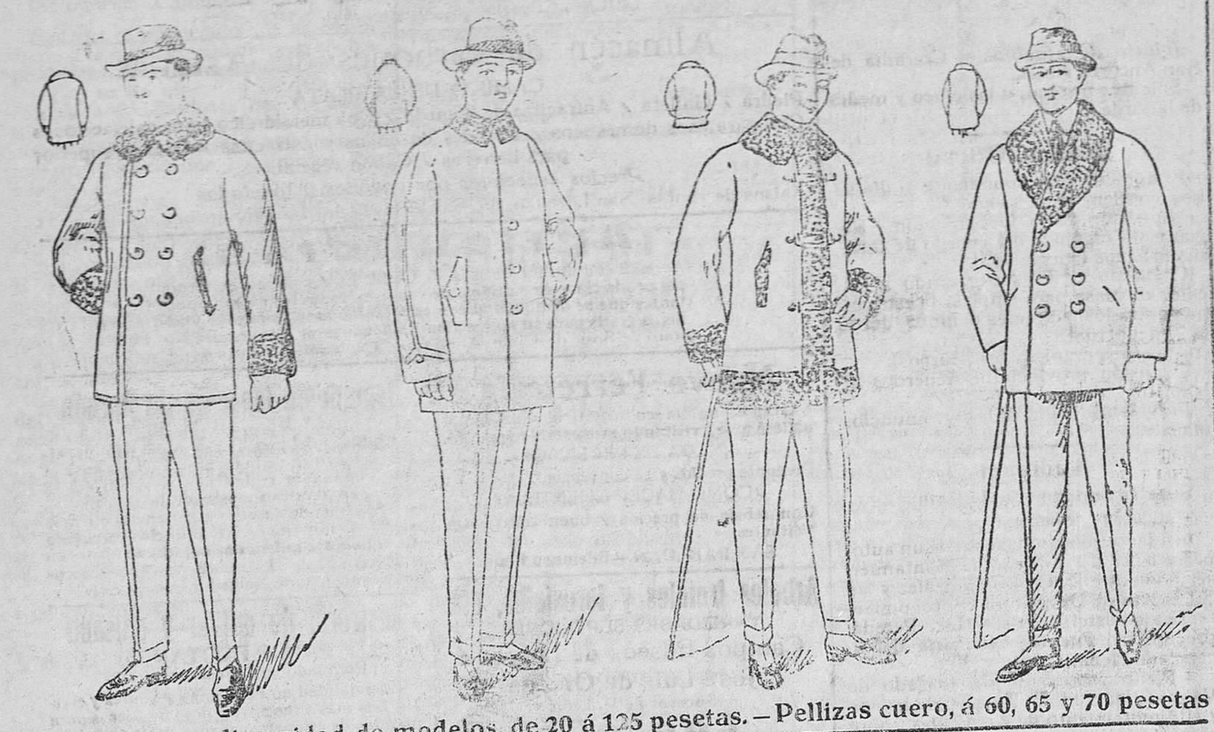

1.000 pellizas, diversidad de modelos, de 20 á 125 pesetas. — Pellizas cuero, á 60, 65 y 70 pesetas

Casa de Saldos

ALMIRANTE BONIFAZ, 15

Todo el que quiera aprovecharse, llegó el momento

Colchas piqué tamaño grande, á 6'75 pesetas una.
Cortes de colchón, cutí satinado, á 8'90.
Refajos, punto, á 1'25 y 1'75.
Cortes de traje para caballero, impermeable, á 11.
Toallas felpa, á 0'60.
Ligas, á 0'50.
Calcetines seda, reforzados, á 1'75 y 2'25.
Camisas caballero, batista y franela, á 4'50 y 4'90.
Sábanas, tamaño grande, á 4'75.
Camisetas caballero, gamuza y cheviot, á 1'75.
Corsés faja, garantizados, á 4'50.
Idem seda y sedalina, á 8 y 10.
Trapos cocina, semi unión, á 0'45.
Delantales cocina, semi unión, á 1'25.
Bufandas pirineo, grandísimas, á 1'75 y 2'25.
Paños higiénicos (estuche media docena), á 2'90.
Hay muchos artículos más, imposible de detallarse, á precios increíbles.

Almirante Bonifaz, 15. CASA DE SALDOS

C.ías Marítimas y Francesas

G.de G.le Transatlantique — Sud-Atlantique y C.ías Chargeurs Reunis

Línea Brasil - Uruguay - Argentina

Servicio quincenal con salidas fijas y sin transbordo desde el puerto de BILBAO para RIO DE JANEIRO, MONTEVIDEO y BUENOS AIRES.

PROXIMAS SALIDAS:

Día 5 de Enero, BELLE ISLE.
» 18 de Enero, FORMOSE.
» 1 de Febrero, AURIGNY.
Día 15 de Febrero, DESIRADE.
» 29 de Febrero, LIPARI.
» 14 de Marzo, EUBEE.

Admitiendo pasajeros de primera, preferente, tercera especial y tercera clase.

Precio en preferente . . . . 551'25 pesetas, incluído impuestos.
Precio en tercera especial. 442'50 » » »
Precio en tercera clase . . 412'50 » » »

Línea extra rápida de Burdeos para Río de Janeiro, Santos, Montevideo y Buenos Aires

PROXIMAS SALIDAS:

El día 12 de Enero el vapor correo exprés LUTETIA.
El día 9 de Febrero el vapor correo exprés MASSILIA.

Admitiendo pasajeros de gran lujo, lujo, primera, segunda y segunda intermediaria

Línea de Bilbao, Habana y New-Orleans

El día 9 de Enero el vapor correo DE LA SALLE.
El día 9 de Febrero el vapor correo NIAGARA.

Admitiendo pasajeros de segunda, segunda intermediaria, tercera preferente y tercera clase.

Línea postal Santander - Habana - Veracruz

SALIDAS: 22 Enero, vapor FLANDRE; 6 Febrero, vapor CUBA.

Para informes y billetes de pasajes, dirigirse á los agentes de la Compañía

Sres. Félix Iglesias y C.ª Arenal, 6, Bilbao. Teléfono, 1081

NUEVO ESTANTE A PEDAL CON ACCIONES de BOLAS de ACERO

LA MEJORA MÁS UTIL QUE PODÍA DESEARSE

NO CABER YA EN LAS MÁQUINAS PARA COSER

SINGER

MÁS PERFECCIONES NI MECANISMO MÁS EXCELENTE

Máxima ligereza. Máxima duración. Mínimo esfuerzo en el trabajo.

Depósito en Burgos: Espolón, núm. 44.

Los niños de pecho no deben tomar leche de vaca

Coagula en el estómago y como el niño no tiene la resistencia del ternero (para el que la Naturaleza hizo otra leche) para digerirla, gran parte de ella se va en las deposiciones, y tarde ó temprano enferma del aparato digestivo.

Si la leche está condensada, cocida ó esterilizada, aún es más difícil de digerir. Eso suponiendo que esté buena, que es difícil que un día ú otro no la tome mala. Y lo mismo ocurre con la leche de cabra, y aún es peor la de oveja.

El GLAXO es la mejor leche de vaca apropiada al estómago humano. No coagula en el estómago y lo digieren total y rápidamente los niños desde que nacen, y se crían ó ayudan á criar maravillosamente. Una lata basta para ver el aumento de peso y cómo duerme mejor, por desnutrido ó enfermo que el niño esté. Úsese el biberón Glaxo.

El GLAXO es insustituible para ancianos, convalecientes y enfermos, y para embarazadas y señoras que crían, á las que aumenta la leche.

Aviso muy importante

Cuando el niño necesita empezar á tomar alguna harina que le prepare para la alimentación sólida, que suele ocurrir cuando tiene diez ó doce meses nada como la HARINA MALTEADA de la CASA GLAXO, que es la última palabra de esa clase de alimentos. Está purificada y privada del amargo perjudicial que suelen tener esas harinas, que por eso otras casas las venden mezcladas con productos azucarados que lo disimulen. Se puede tomar con leche, pero con GLAXO es mejor. Exíjase que sea HARINA MALTEADA de la CASA GLAXO. Véndese en tiendas de comestibles, farmacias y droguerías.

Importadores exclusivos para España, Portugal y Marruecos: **Sebastián Tauler y C.ª, Montera, 18, Madrid**

Casas que venden el GLAXO: Fabián Barriocanal, Cid, 17; Amézaga y Cano, Espolón, 30; Viuda de Justo Martínez, Plaza Mayor, 45; Sra. Viuda de Llera, Plaza Mayor, 33; Juan Bartolomé, Plaza de Prim, 21, y otras.

Representante en Burgos: VIUDA DE FRANCISCO ALCALDE ORIVE.

Heridas, quemaduras, grietas de los pechos, rozaduras, sabañones aún ulcerados, desaparecen, calmando los dolores y activando la cicatrización con el uso del

Cicaséptico Liras

En Burgos: Farmacias de Correos, Barriocanal, Amézaga y Martínez; en Miranda, farmacia de Andrío; en Aranda, farmacia Brogeras; en Villarcayo, farmacia Cuadrao; en Roa, farmacias La Fuente y La Torre; en Castrogeriz, Martínez.

Entre mujeres

—Qué pensativa va Petra.
—Chica, estoy muy enfadada.
porque este año la matanza
me ha salido estropeada.
Compré yo no sé en qué tienda
el maldito pimentón
y han salido los chorizos
negros y en mala sazón.
—Pues mira, chica, si quieres
aumentar tu capital
cuando otra vez se te ocurra
no dejes de visitar
la tienda de Agustín Gil,
que es donde mejor se vende,
con géneros excelentes
y superior calidad
y te saldrán los chorizos
con un hermoso color
que están diciendo comedme,
por mi buena salazón;
porque las buenas matanzas
las hace el buen pimentón
y tripas que Agustín vende
son todas a cual mejor.

Santander, 1, Burgos.

Café Gran Bar y Restaurant de Correos

En la calle de San Pablo
frente a Casa de Correos
se come admirablemente
y por muy poco dinero
Tiene salón de recreo
y una excelente cocina
y no se exige propina
porque el dueño es camarero.
Licores de los mejores
café exquisito servido
marca Moka y renombrado
superior Caracolillo.
Trato elegante y sencillo
pura realidad y buena
no se encuentra otro en Burgos
como Bernardino Ortega.
Desayuno, 0'50; café y copa, 0'35.
Comidas según clases y gustos.
También se vende vino
lo mismo claro que tinto.

Ford

EL AUTOMÓVIL UNIVERSAL

ULTIMOS PRECIOS

Pesetas **4.375** F. A. B. BARCELONA

TURISMO

NUEVOS PRECIOS DE LOS OTROS MODELOS

En vigor desde 3 de Septiembre de 1923

TURISMO	Ptas. 4.750
Con arranque y ruedas desmontables.	
VOITURETTE	» 3.610
VOITURETTE	» 4.020
Con arranque y ruedas desmontables.	
COUPE	» 6.230
SEDAN	» 7.015
SEDAN	» 7.880
Cuatro puertas.	
CHASIS	» 2.980
CHASIS	» 3.350
Con arranque y ruedas desmontables.	
CHASIS CAMION	» 3.980
Con ruedas desmontables. (Neumáticos ó macizos atrás).	
CHASIS CAMION	» 4.280
Con arranque y ruedas desmontables.	
TRACTOR	» 4.980

Todos estos precios se entienden F. A. B. Barcelona

No pierda un momento en hacer su pedido; hágalo AHORA si quiere asegurarse de una pronta entrega.

AGENCIA OFICIAL:

Garage Moderno

Plaza de Alonso Mrtínez, 2

Apartado núm. 28 / Teléfono núm. 108

BURGOS

VITREX Sustitutivo del cristal VITREX

Necesario para ALMACENES, GRANJAS, FABRICAS, etc., colocado en los nuevos almacenes sitos en la calle de San Pablo, propiedad de D. Rufino de la Fuente.

Pidan muestras y precios a

MUNDIAL REPRESENTACIONES

Calle de Madrid, número 9, piso 2.°, izquierda.—Burgos.

CALLOS

Si sufre usted de los pies, es porque quiere. Compre hoy un tarro del patentado

UNGÜENTO MÁGICO

y en tres días se verá libre de callos y durezas, juanetes y ojos de gallo.

Pruébelo y quedará asombrado. Pídalo en farmacias y droguerías, 1'50.

Depósitos en Burgos: Amézaga y Cano, Espolón, 30, y Justo Martínez, Plaza Mayor, 35

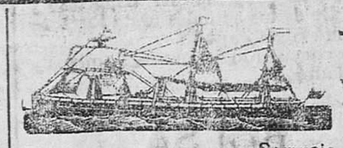

- Compañía del Pacífico -

VAPORES CORREOS INGLESES DE DOS Y TRES HELICES

Servicio del Canal de Panamá

Salidas mensuales de Santander para Habana, Colón, Panamá y puertos de Perú y Chile

El día 27 de Enero, el magnífico vapor correo

OROYA

Admite carga y pasajeros de primera, segunda y tercera clase.

Precio para Habana: en 1.ª clase, 1.594'50 pesetas, incluídos los impuestos.
» » » en 2.ª clase, 959'50 » » »
» » » en 3.ª clase, 549'50 » » »

Las siguientes salidas las efectuarán: Día día 10 de Febrero, vapor ORIANA; día 24 de Febrero, vapor ORCOMA; día 23 de Marzo, vapor ORITA.

Rebajas á familias, sacerdotes, compañías de teatro y en billetes de ida y vuelta.

Estos magníficos vapores, de gran porte y comodidad, para mayor atracción del pasaje hispano-americano, han sido dotados, para los servicios de primera, segunda y tercera clase, de camareros y cocineros españoles, que servirán las comidas al estilo español.

Los pasajeros de tercera clase van alojados en camarotes de dos, cuatro y seis personas, con cuarto de baño, comedores amplios y ventilados y espaciosas cubiertas de paseo.

Para toda clase de informes dirigirse á sus agentes en Santander:

Hijos de Basterrechea. Paseo de Pereda, 6.—Teléfono 41

Arboles frutales y maderables

Se venden. Para pedidos, diríjanse á Isidoro Valpuesta, calle de Panaderas, número 5, Palencia.—Se remiten catálogos gratis.

Fuerza barata

Motores ingleses CAMPBELL de aceites pesados

LOS MOTORES CAMPBELL han causado una revolución en la pequeña industria. A base de residuos de petróleo, constituyen los motores Campbell la última palabra sobre todos los motores conocidos de GAS POBRE Y ACEITES PESADOS.

VENTAJAS DE LOS MOTORES «CAMPBELL»

No necesitan gasolina. Funcionan sin magneto. No hay carburador ni bujía de encendido. Son los motores ideales, por su manejo sencillísimo. Los motores CAMPBELL arrancan instantáneamente en FRIO, obteniéndose un rendimiento considerable con un mínimum de consumo.

Los MOTORES CAMPBELL se alimentan con los pesados residuos de petróleo, como son los de 0.950 de gravedad específica, la tonelada de los cuales cuesta en todos los puertos de mar 170 pesetas. El motor Campbell es el sustituto del motor á base de gasolina. ¡Quince céntimos de gasto por hora de trabajo! (no por caballo hora) en el motor de tres y medio HP. Sin lámpara soplete, sin aire comprimido, suprimida toda complicación. Modelos desde tres y medio HP hasta 800 HP.

Apropiados para panaderías, fábricas de aceites, elevaciones de agua, fábricas de chocolate, molinos harineros, serrerías mecánicas, luz eléctrica.

Industriales, labradores, pedid presupuestos

Para informes: Casa de Cambio, Duque de la Victoria, 19 (frente á la Catedral)

Sanatorio quirúrgico del Doctor Madrazo

SANTANDER

Fundado en 1894

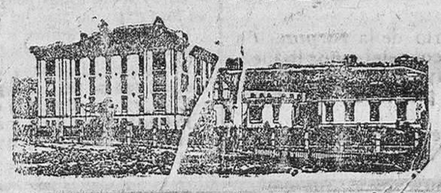

:: Teléfono 491 ::

En este Instituto se trata todo género de afecciones de CIRUGIA.

Su numerosa estadística garantiza sus resultados.

Para que todas las clases sociales puedan disfrutar de los beneficios de esta Clínica, se hallan establecidas tres categorías.

En las dos primeras clases puede el enfermo estar acompañado de un individuo de su familia ó algún sirviente.

Las consultas por escrito se dirigirán al director, y para otros detalles al gerente D. LUIS POLO Y ESPAÑOL.

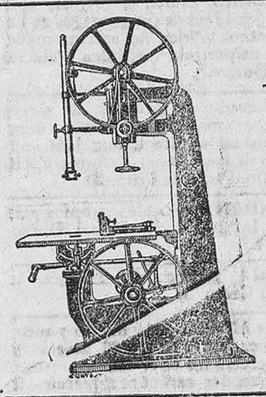

Talleres de fundición y construcción de maquinaria

Armentia, Mendi y Corres

Barrio del Prado (Industrial Alavesa)

TELÉFONO 583

VITORIA

Especialidad en maquinaria para trabajar madera. Máquinas sierras de cinta y circulares. Carros para el aserrado de grandes troncos. Cepilladores. Tupis. Tornos. Barrenos. Aparatos de soldar sierras de cinta. Mordazas. Máquinas de afilar cuchillas, etcétera. Accesorios.

Presupuestos gratis á quien los solicite

Grandes viveros de plantas, frutales y forestales

Dos únicos primeros premios otorgados a esta Casa en la Exposición Internacional de Plantas Forestales celebrada en San Sebastián en 1923

Andrés Santos Inchausti.—Orduña (Vizcaya)

Grandes existencias de plantas frutales de todas clases y variedades
Plantas de pinos variados, inmenso surtido, con más de tres millones de plantas en existencias
Arboles de sombra, ornamentación, rosales, etc.
Trabajos de repoblación de montes por contrata, con garantías de reposición
La Casa más importante de España en esta clase de trabajos

Se facilitan toda clase de informes gratuitos y catálogos.

PLANTAS DE JARDINERIA

Cebollas de flores, baratas, recibidas recientemente de Holanda; jacintos, tulipanes y otras. Se venden en el jardín del barrio de San Pedro de la Fuente, calle de Villalón, contiguo a la herrería y al número 15 de la misma.

Fábrica de libros rayados

(MOVIDA POR ELECTRO-MOTOR)

Mayores / Diarios / Copiadores / Actas
Encuadernaciones / Fábrica de cajas de cartón

Enrique Martínez :: Lain-Calvo, 12, Burgos

M.E.C.D. 2017