Diario de Burgos

ÚLTIMOS TELEGRAMAS Y NOTICIAS DE LA TARDE

Año XXXIII. Núm. 9.980.—Burgos / Imprenta, Redacción y Administración: Vitoria, 16, bajo. Teléfono 165 / Sábado 15 de Diciembre de 1923

JUNTA CENTRAL DE ABASTOS

Libre circulación de los azúcares

La Junta central ha acordado modificar el procedimiento de intervención en el comercio de azúcares en la forma siguiente:

a) Los azúcares de todas clases podrán circular libremente por la Península con guías autorizadas por los gobernadores o personas en quienes ellos deleguen, los que semanalmente darán cuenta a la Junta central de las guías que hubiesen expedido.

b) Los fabricantes y transformadores pueden adquirir y utilizar azúcares de todas clases.

c) Las fábricas seguirán intervenidas en su producción, existencias propias y las que tengan a disposición de compradores, de las que, en caso necesario, podrá disponer la Junta central.

d) Continuará para las fábricas la obligación de dar a la Junta central y a las provinciales en que radiquen parte diario de producción, con separación de clases, ventas hechas, con expresión del nombre y residencia de los consignatarios, cantidades expedidas, cantidades que quedan a disposición de compradores, y para la venta.

e) La producción de cada fábrica o de cada entidad industrial se regulará en forma que produzcan un 50 por 100 de azúcares blanquillas, la misma cantidad de pilé que el año último, y el resto podrán destinarlo a refinerías y azúcares inferiores.

f) Las tasas de 1'65 pesetas para todas las blanquillas, granulados finos y gruesos, y de 1'75 para el pilé, ambas en fábrica, conocida ya la producción media, no sufrirán modificación en alza.

g) Los azúcares amarillos, por ser de clase inferior a las blanquillas, tendrán que venderse a precios inferiores a los de estas últimas.

h) Los fabricantes, almacenistas, detallistas y cuantos industriales necesiten intervenir en el comercio de azúcares enviarán bisemanalmente o diariamente, si las Juntas así lo disponen, declaración jurada de existencias de dicho artículo a los gobernadores civiles en las capitales de provincia y a los Ayuntamientos en los demás casos.

i) Cuando en alguna provincia, capital o pueblo se notara escasez, o retraimiento u ocultación, las autoridades podrán disponer su circulación, previa autorización de la Junta central, en la forma que previene el Real decreto de 3 de Noviembre último y aplicar o proponer las sanciones previstas en el referido Real decreto.

j) En caso de ocultación, por falta de declaración jurada o falsedad de este documento, procederá imponer la sanción de pérdida del 50 por 100 de la mercancía almacenada y la multa correspondiente.

Instrucción Pública

Oposiciones al Magisterio

Ayer aprobaron el segundo ejercicio los opositores siguientes:

D. Francisco Santamaría Corral, con 47 puntos, que sumados a los 45 del primer ejercicio, dan 92.

D. Fabián Susilla Ruiz, con 31 puntos que, sumados a los 41 del primer ejercicio, dan 72.

D. Julián Sanz Calvo, con 29 puntos, que sumados a los 31 del primer ejercicio, dan 60.

D. Santiago Ugalde y Alonso, con 34 puntos, que sumados a los 42 del primer ejercicio, dan 76.

D.ª María Anunciación Martín de Francisco, con 28 puntos, que sumados a los 39 del primer ejercicio, dan 67.

D.ª Visitación Martín Navas, con 45 puntos, que sumados a los 41 del primer ejercicio, dan 86.

D.ª María Cristina Martínez García, con 33 puntos, que sumados a los 29 del primer ejercicio, dan 62.

D.ª Tadea Martínez García, con 35 puntos, que sumados a los 30 del primer ejercicio, dan 65.

Garage Eléctrico
«LOS DOS CHAUFFEURS»
AUTOMÓVILES DE ALQUILER
Todo lo eléctrico del automóvil
:: :: es nuestra especialidad :: ::
Instalaciones / Reparaciones
Ventas / Accesorios, etc.
San Pablo, 34, Burgos :: Teléfono 498

DESDE TOLOSA

Los triunfos de un burgalés

En el Centro de Obreros Católicos de Tolosa se han celebrado dos veladas teatrales, que han servido para revelar como autor dramático, de un porvenir brillante, a un joven y estimado paisano nuestro, D. José Martínez.

Por ello nos es muy grato reproducir las siguientes líneas de *El Pueblo Vasco:*

«D. José Martínez, el culto y estudioso hijo de nuestro querido amigo el notario de esta villa D. Salvador, estrenaba un drama en verso y en cinto actos, titulado *La Victoria del Bretón*, que era lo que constituía el mayor atractivo y al mismo tiempo la incógnita de la fiesta. D. José Martínez puede mostrarse satisfechísims, ya que a su edad aún no se conoce a fondo la psicología de la vida, pues se ha acreditado con su primera producción como comediógrafo hábil y de porvenir.

Tenemos noticias de que este muchacho aún tiene escritos una formidable coleccion de versos, de los que algunos han visto ya la luz.

Por lo que nosotros juzgamos en estas dos veladas de su primera producción escénica, deducimos que voluntad y firmeza el éxito que alcanzará y que tiene indudablemente facetas de estímulo, le hará trabajar con ahinco y provecho para poder alcanzar el puesto que con sus méritos puede alcanzar en la escena española. La trama de la obra toda ella interesante y bien trazada; si en vez de llamarse el autor D. José Martínez, se hubiera llamado Jacinto Benavente, y el estreno hubiérase celebrado en uno de los teatros madrileños, hubiera sido jaleada ruidosamente por la crítica, y con esto hemos hecho su mejor elogio.

El público obligó a salir al novel y ya notable autor al palco escénico y siempre fué objeto de delirantes ovaciones.

Felicitamos efusivamente a D. José Martínez por el éxito franco y rotundo que obtuvo los dos días con su primera salida a la palestra de la farándula.»

DOCTOR MARDONES
MEDICO DENTISTA
ESPECIALISTA
EN ENFERMEDADES DE LA BOCA Y DIENTES
Horas: de nueve á doce y de tres á seis
San Juan, 63, 1.º, derecha
RAYOS X

DOCTOR LOPEZ GOMEZ
EX PROFESOR DEL INSTITUTO RUBIO, DE MADRID
Especialista en garganta, nariz y oídos
Espolón, 42, entresuelo
Consulta: de diez á una de la mañana

DOCTOR URETA DEL VAL
OCULISTA
Consulta: de diez á doce y de cuatro á seis
Gratis á los pobres
Duque de la Victoria, número 19
(antes plaza del Arzobispo)

EL MEJOR MATERIAL
OPTICO
EUSTASIO VILLANUEVA
Plaza Mayor, 48

AMEZAGA Y CANO
Farmacia.—Espolón, 30
En esta farmacia se prepara por electrolisis el hipercloríto de sosa neutro, antiséptico por excelencia, según procedimiento de los Doctores Carrel y Dakin.
Disponemos asimismo de una autoclave para toda clase de esterilizaciones.
En medicamentos y específicos, los más modernos.

E. GIMENEZ HERAS
MEDICINA GENERAL Y PARTOS
Consulta de once á una y de cuatro á seis
Almirante Bonifaz, 21, pral. dcha.
Teléfono núm. 33

VILLALAIN, médico dentista
Horas de consulta:
de diez á doce y de tres á cinco
Calle de Vitoria, número 28

DOCTOR PADILLA
PARTOS Y ENFERMEDADES DE LA MUJER
Consulta de doce á una y de cuatro á cinco
DIATERMIA
Santocildes, 10, 1.º—Teléfono 511

DOCTOR C. URRACA
OCULISTA
Consulta de doce á dos.-Gratis á los pobres
Laín-Calvo, 18, principal.

GRAN TINTORERIA
MOVIDA A VAPOR Y FUERZA ELECTRICA
JOSÉ MASIP
Tintes sólidos y modernos sobre toda clase de tejidos, lana, seda ó algodón, teñidos á la muestra.
Lutos en ocho horas. Limpieza en seco y bien perfeccionada.
Se tiñen toda clase de ropas de militar y sacerdote, así como también impermeables.
Tienda-despacho: Lain-Calvo, 31. — Talleres: calle del Hospital Militar, 5.
TELÉFONO 286
PRONTITUD .·. ECONOMIA .·. ESMERO

LA HUMANIDAD.—Agencia funeraria. San Juan, 61, teléfono 272.

✝

LA SEÑORITA

AMALIA NAZARETH MAZUELA ROYO

ha fallecido en el día de ayer, a los 19 años de edad, después de recibir los Santos Sacramentos y la bendición apostólica de Su Santidad

Q. E. P. D.

Su desconsolada madre D.ª Casilda; hermano D. Virgilio; hermana política D.ª Inés Rubio; tíos, sobrina, primos y demás familia

Suplican a sus amistades encomienden a Dios Nuestro Señor el alma de la finada y asistan al funeral que por su eterno descanso se celebrará en la parroquia de San Lorenzo el Real, el lunes 17, a las diez y media de la mañana, quedándoles, por tan especial favor, por siempre reconocidos.

Burgos 15 de Diciembre de 1923.

Casa mortuoria: Sombrerería, 5 y 7.

NO SE REPARTEN ESQUELAS

CRÉDITO DE LA UNIÓN MINERA

Intereses que abona á sus clientes en Caja de Ahorros, de acuerdo con las disposiciones del Gobierno:

En libretas ordinarias . 3'50 por 100
En libretas con preaviso. 4 » »
En Bonos vencimiento fijo. . . . . 4'50 » »

En este Banco el dinero devenga los intereses desde el día siguiente de la imposición hasta el anterior al del reintegro.

Cuentas corrientes
2'50, 3 y 3'50 por 100, según casos

Compra de oro.—Compra y venta de valores del Estado, industriales y corporaciones oficiales.—Ordenes de compra y venta en Bolsa al cambio del día, cobrando solamente el 0'50 por 1.000 de comisión sobre el efectivo.—Préstamos á los labradores.—Créditos y cuentas de crédito.—Cheques, transferencias, descuento y negociación de letras, pago de cupones, depósitos de valores en custodia libres de toda comisión, etc., etc.

TEATRO PRINCIPAL

Temporada de Navidad

El sábado 22 del corriente debutará en el Principal la compañía cómico-dramática Ladrón de Guevara-Rivelles.

He aquí la lista de la misma:

Actrices.—Ayala, Almudena; Cáceres, Juana; Cámara, Laura María; Cebrián, Pilar; Collado, Carmen; Ladrón de Guevara, María; Gutiérrez, Encarnación; Rodríguez, Matilde; Satorres, Josefina; Zapico, María Ofelia.

Actores.—Gentil, Antonio; Orduña, Juan de; Pizá, Francisco; Porredón, Fernando; Ramírez, Luis; Ribas, Modesto; Rivelles, Rafael; Rodríguez, Manuel; Vilches, Enrique.

Apuntadores.—Manuel Agustí y José Tallaví.

Maquinista.—José Ruano.

Decorado.—García y Ros.

Sastrería.—Vicente Peris.

Gerente de la compañía. — Vicente Castilla.

Repertorio.—La señorita Angeles, La loca aventura, Aire de fuera, Las vueltas que da el mundo, María Victoria, Al rugir el león, La pluma verde, Ramo de locura, El conflicto de Mercedes, El nido ajeno, La Inmaculada de los Dolores, Rosas de otoño, Las hijas del rey Lear, La conquista del marido, Perdonad y seréis perdonados, Rhut, El bandido de la sierra, Las alas rotas, El madrigal de la cumbre, La copa del olvido, La mala ley, Paloma la Postinera, Cinema y otras.

Se abre un abono a 16 matinées de moda, a los siguientes precios:

Plateas de proscenio, sin entradas, 14 pesetas; palcos principales de proscenio, sin entradas, 10; plateas y palcos con gabinete, sin entradas, 14; plateas y palcos sin gabinete, sin entradas, 12; butaca de patio, con entrada, 2'50; butaca de palco, con entrada, 1'75.

Los impuestos a cargo del público.

El abono queda abierto desde la publicación de esta lista, en la taquilla del Teatro Principal, teléfono 330, de once de la mañana a una y media de la tarde, y de cuatro de la misma a nueve de la noche, hasta el viernes 21.

Los señores abonados a la temporada anterior tendrán reservadas sus respectivas localidades hasta las nueve de la noche del martes 18; pasada dicha hora, la Empresa dispondrá libremente de ellas en favor de los nuevos solicitantes.

COMISIÓN PROVINCIAL

Sesión del día 14 de Diciembre

Preside el señor Hortigüela, y asisten los señores Fuente, García, Villanueva y Rilova, adoptándose los siguientes acuerdos:

Informar en los expedientes instruídos por el Ayuntamiento de Burgos, para la cobertura de los cauces de las calles de la Merced y Carmen.

Conceder autorización a la Sociedad «Banco de Ahorro y Construcción» para edificar contiguo a la carretera de Burgos a Barbadillo del Pez.

Devolver la fianza al contratista de acopios de piedra para la carretera de Salas al límite de la provincia, don Mariano González.

Aprobar la distribución de fondos para el presente mes, importante pesetas 118.375.

Reclamar datos para el expediente de subasta de contratación del papel con destino a la impresión del *Boletín Oficial.*

Señalar la de adquisición de carbones con destino a la calefacción del Palacio provincial.

Aprobar el pliego de condiciones para la subasta de adquisición de artículos con destino al vestuario de los acogidos y talleres del Hospicio.

Reclamar datos para informar el recurso de alzada interpuesto por don Rufino Balbás, contra un acuerdo del Ayuntamiento de Villovela de Esgueva, suspendiéndole del cargo de secretario interino del mismo.

Nombrar médico civil, propietario, de la Comisión mixta de Reclutamiento, a D. Mariano Lostau Páramo, y suplente, a D. Juan Cruz Martínez Acitores.

ESPAÑA EN MARRUECOS

Parte oficial

«El alto comisario de España en Marruecos comunica lo siguiente:

Zona oriental.—En la Comandancia de Cabo de Agua verificóse, con gran solemnidad y asistencia de los jefes de fracción, elemento civil y militar y muchos indígenas, el acto de imponer la cruz de Isabel la Católica concedida al indígena Mohamed Ben Bachir, por su ejemplar comportamiento durante los sucesos de Julio de 1921.

La aviación bombardeó ayer tarde Bugasin.

Hoy se han efectuado bombardeos en Afrau, Guermain y Yebel Udia.

Por dos aparatos de la escuadrilla de hidroaviones han sido bombardeados los poblados de Mehelgast y Talibit.

Uno de los hidros, «Saboya», ha caído al mar, entre Cabo Quilates y Afrau, habiendo radiotelegrafiado con máxima urgencia al comandante del *Lauria* para que recoja el mencionado aparato.

Zona occidental.—Esta madrugada el enemigo, situado entre la avanzadilla y el campamento de Uad Laud, cerca de la esquina Norte, hizo fuego contra la cuadra del Parque móvil de Artillería. Al asomarse el sargento del citado Parque, Demetrio García, fué herido por un disparo, falleciendo pocas horas después.»

Los delegados gubernativos

Dentro de breves días saldrán los delegados gubernativos para sus respectivos destinos.

Están estos días recibiendo instrucciones del gobernador y asesorándose en el Gobierno civil mediante una serie de conferencias que les da el personal técnico del mismo.

Parece que en algunos pueblos de esta provincia no tomarán posesión los que están nombrados, por existir ciertas causas de incompatibilidad, que los mismos interesados se han apresurado a hacer patentes.

Los pueblos en que habrá cambio parece que son Lerma y Sedano, pues el capitán D. José Sánchez Romero, nombrado para este último está próximo al ascenso a comandante y entonces no le correspondería ese puesto.

Acaso entre en la combinación el capitán D. Dámaso Sanz, nombrado para Saldaña (Palencia).

Hoy ha marchado para Castellón el comandante del 11.º regimiento de Artillería D. Diego Delmás Pastor, delegado gubernativo en Segorbe, de aquella provincia.

Asociación de Damas del Apóstol Santiago

Se ruega a las señoras que componen la Junta tengan la bondad de asistir el lunes, día 17, a las cuatro de la tarde, a casa de la vice-presidenta, señora de Quiñones, Vitoria, 22 y 24, para tratar de asuntos de interés.

CAJAS COLABORADORAS

El Retiro Obrero

Han llegado a Burgos representantes de las Diputaciones de Logroño, Soria y Segovia y del Instituto Nacional de Previsión, con objeto de celebrar esta tarde, a las seis, en el Palacio provincial, una reunión para tratar de la implantación de la Caja del Seguro Obrero Obligatorio.

Después, en el Salón de Recreo, tendrá lugar un banquete íntimo, en la Sala Renacimiento de la Sociedad.

TEATRO PRINCIPAL

Mañana, domingo, magníficas secciones de cinematógrafo, a las cinco y a las siete.

Programa para las cinco:

La bonita película (comedia) en cuatro largas partes

La sabandija

y la película cómica de gran risa, en una parte, titulada

Músicos callejeros

Butaca, 0'75 :: General, 0'25

Programa para las siete:

La colosal cinta por Wallace Reid (americano), en cuatro partes

Flor de la montaña

y dos bonitas películas, en una parte, de asunto gráfico y cómico.

En esta sección se proyectará la gran película de la entrega de la bandera al Cuerpo de Aviación, de Sevilla. Esta cinta ha sido cedida amablemente por el Cuerpo de aviación de Burgos.

Butaca, 1 :: General, 0'25

El lunes, a las siete, estupenda sección de cinematógrafo, con el estreno de la película en cuatro partes

Romanticismo

y una graciosa cinta cómica.

Butaca, 0'75 :: General, 0'25

Burgos hace 30 años

Del DIARIO DE BURGOS correspondiente al viernes 15 de Diciembre de 1893

La función celebrada anoche en el Teatro, a beneficio de las víctimas de la catástrofe de Santander, constituyó un éxito completo para los distinguidos aficionados que generosamente se prestaron a coadyuvar a tan benéfica obra.

También el Orfeón Burgalés, dirigido por D. José Garay, cosechó grandes aplausos, cantando *El Amanecer*, de Eslaya, preciosa composición que hubo de ser repetida.

Esta sociedad coral apareció floreciente hace seis meses, con numeroso personal, y no nos explicamos las causas de que haya quedado reducida a 38 individuos.

Sin embargo, gracias a su infatigable director y a la asiduidad de ese puñado de valientes y entusiastas por el divino arte no ha decaído, pudiendo servirles de estímulo el cariño con que anoche fueron acogidos por el público burgalés.

—Por fin va a desaparecer el solar de la calle de S. Juan, esquina a la plaza de Santander.

Según tenemos entendido, lo ha cedido su dueña en 17.500 pesetas a don José Prudencio Dorronsoro.

Creemos que se edificará pronto en él, desapareciendo el feo aspecto que aquel sitio ofrecía.

—Confirmando la noticia que ayer adelantamos, podemos decir que quedan refundidas en una sola las administraciones de los Reales Patronatos de Huelgas y Hospital del Rey, habiendo sido nombrado administrador don Cándido Ruiz, quien por espacio de muchos años ha desempeñado igual cargo en el segundo de los referidos Patronatos.

—El lunes próximo firmará S. M. la Reina el decreto de presentación del actual obispo de Vich, don José Morgades, para la silla metropolitana de Burgos.

Ecos de sociedad

Ha fallecido en esta población, en plena juventud, la señorita Amalia Nazareth Mazuela Royo, hermana de nuestro querido amigo D. Virgilio Mazuela, apoderado de la Casa de los Señores Hijos de Miguel Ruiz.

Hacemos presente a su desconsolada madre D.ª Casilda y demás familia la participación de nuestro duelo en tan inmensa desgracia.

***

Continúa la mejoría en el estado de capitán de Infantería D. Primitivo Vicente Gallo.

***

El Gobierno francés ha concedido la Mención de la Legión de Honor a nuestro paisano el general de división, actualmente capitán general de Cataluña, D. Emilio Barrera Luyando.

***

Estatarde, en el rápido, regresó de Madrid el alcalde D. Luis Gallardo.

***

Ha marchado a Ciudad-Rodrigo (Salamanca) el capitán de Infantería don Eduardo Unceta Gutiérrez.

JOYERÍA DE MODA
PLAZA MAYOR, 58
TELEFONO 427
BURGOS

De la provincia

SALAS DE LOS INFANTES

El domingo 16, se celebrará una velada literaria en la sociedad «El Salón» para los socios y sus familias, la que promete estar muy concurrida.

***

Ha salido para Oviedo la esposa del exdiputado provincial D. Leonardo Molinero.

***

La empresa de automóviles «La Serrana», pondrá un nuevo auto desde 1.º de Enero próximo, que saldrá de ésta para Burgos a las once de la mañana, favoreciendo grandemente a la comarca.

Salón Parisiana

Espectáculos.—(Empresa Fraga S. A.)

Mañana domingo, a las cinco y a las siete de la tarde y diez de la noche, extraordinario programa.

Presentación de la insuperable actriz NAZIMOVA, en la soberbia producción en cinco partes

La danzarina de la muerte

Precios: A las cinco y a las diez, butaca, 0'75. A las siete, 1'25; en esta función completarán el programa otras películas.

El lunes funciones populares a mitad de precio. Colosal programa.

Pronto debut del incomparable artista BERTINI, el más famoso imitador de estrellas de variettes.

M.E.C.D. 2017

CRÓNICA JUDICIAL

El día 17 del actual tendrá lugar ante esta Audiencia el juicio oral de la causa que se sigue procedente del Juzgado de Salas de los Infantes, contra Mariano Arauzo Peñalva, sobre muerte de Cipriano Peñalva, cuyo juicio fué suspendido el día 20 de Noviembre último, en virtud de haber modificado el ministerio fiscal sus conclusiones provisionales, solicitando para el procesado la pena de muerte y tener que celebrarse el expresado juicio con asistencia de cinco magistrados.

Orujos, anisados,

aguardientes, escarchados y toda clase de licores. Plazos convenientes. Teléfonos 365 y 233.

Mariano del Barrio

NOTICIAS

Programa del concierto que dará mañana, de doce a una y media, en el paseo del Espolón, la banda de música del Regimiento de Infantería Lealtad:

1.ª *La montería*, pasodoble, Guerrero.
2.ª *Los saltimbanquis*, fantasía de la ópera, Ganne.
3.ª *Entre flores*, danza andaluza, Pacheco.
4.ª *Tarde de Alejandría*, fox-trot, (estreno), Monreal-Martra.

Ha dado a luz con toda felicidad una robusta niña, la joven esposa de nuestro buen amigo D. Adolfo Macías, oficial de la Prisión Central de esta capital. Tanto la madre como la neófita gozan de buen estado de salud.

Reciban los padres nuestra cordial enhorabuena.

El señor alcalde accidental D. Pedro Fernández, ha recibido el telegrama siguiente:

«*Madrid 14* (21 h.)

Hoy nos recibió presidente Directorio, autorizando decir firmará pronto subasta ferrocarril. Salgo mañana rápido.—Luis Gallardo».

Al iniciarse una convalecencia larga y penosa, después de un período de suma debilidad, hay que estimular el poder digestivo y combatir la inercia del perdido vigor físico-moral. La Ciencia, por medio de infatigables estudios, ha hallado un remedio eficaz para combatir esa debilidad y devolver al enfermo su apetito y sus energías, valiéndose del reconstituyente Jarabe de Hipofosfitos Salud, aprobado por la Real Academia de Medicina. Como existen similares, hay que rechazarlos y solicitar el que en la etiqueta exterior lleva impreso con tinta roja las palabras Hipofosfitos Salud.

TIENDA-ASILO.—Se han suministrado 347 raciones en la comida de mediodía y 159 en la cena de anoche.

Comunican de Aranda de Duero que ayer, en el ferial de ganados, el vecino de Santa María Mercadillo, José Peñacoba, fué despedido del mulo que montaba, con tan mala suerte, que, por efecto del golpe, sufrió una fuerte conmoción cerebral.

Fué conducido a la farmacia del señor Miranda, donde se le practicó la primera cura, administrándosele la Santa Unción, en vista de la gravedad de su estado.

Han llegado ya los discos dobles «Odeón» de 8 pesetas, que estábamos esperando.

Los modernos fox, fox-trot, égyptien, shimmy extra, por la original Jazz-Band.

Venta exclusiva: Espolón, relojería, Angel García.

Ha sido ascendido a aspirante de primera clase del Cuerpo de policía don José María Fernández del Río, con destino en esta provincia.

Doña Ana Bartolomé Lázaro regala para las víctimas del incendio de Covaleda (Soria), diez pesetas de lotería en el número 4.040, para el próximo sorteo de Navidad.

BAR ESPAÑA.—Mañana se recibirán ostras y otros mariscos finos. Lain Calvo, 17. Teléfono 310.

PESCADERÍA LA SANTANDERINA
Mercado Cubierto, puesto 25

Mañana se recibirán calamares, salmonetes, meros, lenguados, merluza, besugos y demás pescados.

PESCADERÍA LA CASTREÑA
Mercado Cubierto, número 15

Transportes rápidos de pescado fresco, por automovil, entre Burgos y el mar Cantábrico.

Mañana se expenderá sardina, salmonetes, mero, merluza, besugo y otros pescados frescos.

CALZADOS VALCARCEL
LOS MEJORES DE ESPAÑA

Antes de hacer sus compras visiten los establecimientos de calzados de don José L. Valcárcel, donde encontrarán los mejores y más elegantes modelos de la presente temporada.

Nota.—Se arregla toda clase de calzado de piso de suela y de goma en el día, aunque no haya sido comprado en este acreditado establecimiento.

Casa central: Prim, número 2 (frente al Gobierno civil).

Sucursal: Mercado, 3.—Burgos.

¡¡«DOÑA FRANCISQUITA», por 8'50!!

Gran rebaja de precios en los acreditadísimos *discos y aparatos marca Gramófono*. A pesar de ser los mejores, son actualmente los más baratos. Unico representante, Eustasio Villanueva, Plaza Mayor, 48.

NO COMPREN lanas para jerseys sin antes ver los precios que tiene «Mi Tienda». Sombrerería, 5.

CAFÉ BAR DE CORREOS

Mañana se servirá el rico café especial, a 25 céntimos taza.

"SAN ROQUE"
JEREZ QUINADO
Gran aperitivo, tónico reconstituyente
Tomado con soda es el mejor aperitivo refrescante

Propietario: Tejada y C.ª Sucesor, Areta (Alava).

Referencias: Luis Labín, Fernan-González, 5, 3.º

Admirable saldrá usted retratándose en casa de J. Montes, fotógrafo de la Real Casa.

San Juan, 63, entresuelo. Teléfono 413

IMPRENTA DE ANTONIO POLO
Calle del CID, 27, (frente a la Llana de afuera)
1.000 facturas talonarias trepadas y cosidas 14 pesetas
1.000 etiquetas envío son taladro 7 pts. 1000 papeletas 8.º 5
10.000 25 pts. 1.000 cartas y 1.000 sobres 18 pesetas.

Directoras, profesoras de colegios y señoritas: para completar su biblioteca D. M. C., les interesa conocer las nuevas publicaciones de labores que acaba de recibir la Sedería Modelo.

TURRONERO VALENCIANO

Participa a su numerosa clientela, que ha traído los ricos turrones como todos los años, peladillas, piñones, anises, dulces secos y escarchados, pastelillos Gloria, cascas valencianas y las ricas aceitunillas de Onil.

Lain-Calvo, 59.
(Junto a la encuadernación de Pereda).

Para regalos de Navidad, visite usted mañana la exposición de la confitería

Royalty

PIÑAS Y PLÁTANOS

CHOCOLATES QUINTANILLA

Los mejores por su absoluta pureza. Pídalos en Paloma, 22, y en las principales tiendas de comestibles.

ALUMINIO de la misma calidad y precios que la anterior, se salda una pequeña partida de cacerolas y ollas, tamaños corrientes.

J. MATA VILLANUEVA
Espolón - Teatro

Para que una pluma-fuente dé completa satisfacción, no es necesario que tenga un precio elevado. Los anuncios costosos, viajantes, etc., aumentan varias veces el valor de una pluma-fuente.

En la librería LAIN-CALVO se recibe directamente de la fábrica de Londres la famosa «The Unique Pen», que con recibo de garantía se vende por 9'95 pesetas.

TURRONES

Los mejores son de Alicante, Jijona, yema, Cadiz, coco y frutas. Pasteles Gloria, melindres, cascas de Valencia, peladillas, piñones, mazapanes legítimos de Toledo, pan de higos y aceitunas de Onil.

Esta casa se surte del proveedor de varias Casas Reales.

QUESADA, *Paloma 21 y 23, estereria.*

M. GUTIERREZ
MEDICO TOCOLOGO
DE LA BENEFICENCIA MUNICIPAL
Especialista en PARTOS, enfermedades de la MUJER y de los NIÑOS
Consulta de once á una
Almirante Bonifaz, 21. Teléfono 478.

RADIUM — EL MÁS EXQUISITO DE LOS APERITIVOS

Pídase en todos los cafés, bares, cervecerías, etc.

El café tostado marca «El Pato» llena todas las exigencias del público inteligente. Venta en todos los establecimientos. Por mayor Simeón Tejada, Logroño.

Automóvil de alquiler
conducido por su propietario
Precios sin competencia
Comodidad :: Seguridad

Unico en esta población establecido en los puntos que en la parada de coches tiene designados Martín del Barrio, Plaza Mayor (frente al Café Candela), plaza de Prim y Espolón (frente á Correos)
Avisos: Puebla, 46, 3.º, derecha

La Unión y el Fénix Español

Seguros sobre la vida.—Seguros contra incencios.—Seguros de valores.
Seguros contra accidentes.

Capital social: 12.000.000 de ptas. efectivas, completamente desembolsadas

Agencias en todas las provincias de España, Francia, Portugal y Marruecos.

57 AÑOS DE EXISTENCIA

Subdirector en Burgos y provincia: Luis Gallardo. Oficinas: calle de Vitoria, núm. 16, planta baja.

Banco de Ahorro y Construcción
SOCIEDAD COOPERATIVA DE CRÉDITO
Domicilio social: Prim, 5, Madrid
Capital suscrito en doce meses de funcionamiento: 12.000.000 Ptas.
OPERACIONES PARA SUS SOCIOS:
Edificaciones y compra de fincas rústicas á plazos. Cuentas corrientes. Créditos. Préstamos.
El inspector de Burgos y su provincia, Gerardo Moreno, Puebla, 21, 2.º

Por reforma de local

Grandiosa liquidación. Derroche de tejidos, con el cincuenta por ciento de rebaja, en el comercio de tejidos y confecciones de
BALBINO MURO (sucesor de Enrique López)
PLAZA MAYOR, 28

Información telegráfica y telefónica

Servicio especial del DIARIO DE BURGOS

Primera conferencia

Madrid.—3'20 t.

Notas militares

El *Diario Oficial del Ministerio de la Guerra* publica lo siguiente:

Nombrando ayudante de campo del general de división D. Julio Echagüe al comandante de infantería D. Manuel Losada.

Concediendo el pase a situación de disponible en la primera región, al teniente coronel de infantería D. Luis Rivera.

Idem íd., a la reserva al teniente coronel de infantería D. José Cousillas.

Idem el retiro al comandante D. Emilio Alegre.

Visitas

Ha estado en la Presidencia, visitando al general Ruiz Portal, el alcalde de Zaragoza, quien luego marchó al ministerio de Fomento acompañando a otra comisión de la misma ciudad, presidida por el general Sanjurjo.

Reunión del Directorio

A las doce y veinte fueron llamados los generales del Directorio para que acudieran al ministerio de la Guerra.

Diez minutos después quedaban reunidos en Consejo.

El adelanto de la reunión obedece a que esta tarde asistirán los generales a la boda de un hijo del contralmirante Magaz en la iglesia de los Jerónimos.

Acerca de este Consejo se ha fantaseado mucho, pero todo cuanto se diga carece de fundamento.

La reunión ha terminado a las dos y media, no facilitándose a la Prensa ninguna nota oficiosa.

Posesión

Esta mañana, con las formalidades de costumbre, ha tomado posesión el consejero del Supremo de Guerra y Marina, general Zabala.

Vista de causas

Las causas que en la próxima semana se verán en el Consejo Supremo de Guerra y Marina, son las siguientes:

Lunes, contra el soldado Felix Jiménez, por insulto a superior.

Martes, contra el soldado Carlos San Juan, por desobediencia e insulto a superior en la calle de la Montera, de esta corte.

Miércoles, contra el soldado Bermejillo y otros, por desobediencia.

Jueves, contra el soldado Serafín Carrasco, por robo.

Viernes, reunión del pleno de San Hermenegildo.

Sábado, vacaciones.

Una detención

Ha sido detenido por orden de la autoridad militar el exconcejal albista don Valentín Fernández, por negarse a pagar los arbitrios municipales.

Después de prestar declaración ingresó en la cárcel.

De viaje

ALGECIRAS.—En el expreso marchó a Madrid el gobernador militar, con el objeto de conferenciar con el Directorio.

Se le tributó una cariñosísima despedida.

Muerte repentina

VALDEPEÑAS.—Durante la sesión municipal ha ocurrido un grave accidente. Cuando el concejal D. Francisco Piquero recordaba la gravísima crisis que atraviesa la población a causa de la falta de trabajo y censuraba la indolencia de la Alcaldía en resolver tan grave conflicto, suspendió su discurso alegando una ligera indisposición, y al recostarse para descansar en el asiento, quedó muerto. La impresión que causó el accidente en cuantas personas se hallaban en el salón, fué verdaderamente dolorosa, pues la actuación del señor Piquero como ciudadano y como concejal se encaminó siempre de una manera desinteresada a favorecer el desarrollo económico de la ciudad.

La revolución en Méjico

VERACRUZ.—En esta población ha estallado un pronunciamiento, a la cabeza del cual figura el general Sánchez, en favor del señor La Huerta, candidato a la presidencia de la República.

En la población reina absoluta calma, encontrándose aislada del resto de Méjico.

NUEVA YORK.—Las noticias de Méjico dan cuenta de importantes éxitos de los revolucionarios.

Después de sangrientos combates, las tropas federales se retiran, y los rebeldes avanzan hacia Méjico.

A consecuencia del combate de Oriental, los federales se han retirado a Puebla.

NORTHALD.—Comunican de Méjico que los rebeldes han asaltado un tren a 120 millas de la capital, después de rudo combate con las fuerzas federales, las cuales han retrocedido hasta San Marcos.

Al oriente de Puebla recibió Obregón refuerzos, y cerca de Parral, donde se ha entablado nuevo combate, han derrotado los federales a los rebeldes siendo muertos los cabecillas Manuel y Gutiérrez.

Despachos posteriores recibidos de Laredo (Texas) informan que los revolucionarios han derrotado a las fuerzas de Obregón cerca de Torreón, y noticias oficiales remitidas de Veracruz anuncian la victoria de las fuerzas gubernamentales sobre las rebeldes.

Los últimos informes de Méjico dan partes contradictorios, por los que, al parecer, es favorable la suerte a los revolucionarios.

Importante detención

ZARAGOZA.—La policía ha detenido en la Plaza de Assó a dos sindicalistas y pistoleros, llamados José Cambrasa y Francisco García (a) *Casilla*, reclamados por el juzgado de Barcelona.

Se les ocuparon documentos falsos y al ser interrogados dieron nombres supuestos.

Parece que han tomado parte en distintos atentados.

El ferrocarril Alicante-Alcoy

ALICANTE.—En el Gobierno civil se ha recibido la noticia de que el Directorio había aprobado la solicitud de la asamblea gestora de la construcción del ferrocarril de Alicante a Alcoy, autorizando las modificaciones que se introducían en el presupuesto del primitivo proyecto.

La noticia ha producido júbilo enorme.

El gobernador reunió en su despacho a los alcaldes de los pueblos interesados en la obra y a los presidentes de la Cámara de Comercio, Círculo Mercantil y demás entidades económicas para comunicarles la grata nueva.

Atraco simulado

BARCELONA.—En la carretera de la Bordeta fueron atracados unos dependientes de la casa Trías, que llevaban 15.000 pesetas para pago de jornales a los obreros de una fábrica de dicha casa, cercana al lugar del hecho.

Posteriormente y como consecuencia del estudio hecho por la policía sobre el terreno, el tartanero y su auxiliar, a quienes la guardia civil había dejado en libertad, han sido detenidos. Se ha montado un servicio especial en los alrededores del sitio donde se ha encontrado la tartana, por si se ha ocultado el dinero y va alguien a recogerlo.

De Palacio

A las once de la mañana acudió a Palacio el presidente del Directorio.

Salió a las 12'20, sin hacer manifestación alguna.

—Cumplimentaron al Monarca los señores marqués de Lema, conde de Paredes, duque de Tarifa, marqués de Laurencín, encargado de Negocios de la Argentina y ministro de Austria, éstos acompañados del introductor de embajadores conde de Velle, varios prelados y el canónigo D. Diego Tortosa.

También ha estado en Palacio una comisión de alcaldes de Vigo, Ferrol, Betanzos y Santiago, que fueron a solicitar que se termine la construcción del trozo del ferrocarril de Betanzos a Rías Bajas, exponiendo a la vez la importancia de la obra.

El decreto de alquileres

El Imparcial publica hoy un artículo titulado: «Queda en pie el problema de la vivienda», en el que dice que aún no está resuelto este importante asunto.

Agrega que el Directorio militar, al prorrogar el decreto de Junio de 1920, restablece en parte el régimen de libre contratación que existía cuando una normalidad económica regulaba las relaciones entre caseros e inquilinos.

Según la disposición adicional con que termina el decreto del Directorio publicado ayer en la *Gaceta* los edificios de nueva planta y los pisos o habitaciones que no hubiesen sido ocupados o arrendados con anterioridad a 1.º de Enero de 1924 quedan sujetos a la legislación civil y no les serán aplicables los preceptos que se dicten sobre tasas de alquileres o prórrogas forzosas del contrato de arrendamiento.

Basta enunciar el hecho—añade—para advertir su gravedad. Eximir del régimen creado por el decreto de 1920 los edificios de nueva planta puede parecer justificado y puede disculparse, aunque en realidad, todas las casas edificadas después de 1914 no quedaban obligadas sino a las prescripciones del decreto referentes al desahucio. No lo estaban en cuanto al precio de los alquileres, que fijaba a su antojo el propietario, como los han aumentado a su antojo en los pisos que se desalquilaban, por no existir una oficina municipal de Registro de alquileres y por llevarse con punible retraso la estadística correspondiente.

Y, además, porque el decreto no tenía sanciones especiales para sus infractores.

El Vaticano y los soviets

ROMA. Según el «Popolo d'Italia» no es cierto que haya surgido un desacuerdo entre la Santa Sede y el Gobierno sovietista a causa de haber solicitado éste un representante en la Misión Pontificia.

El director de ésta ha llegado a Roma donde dará cuenta al Papa de la situación de los enviados católicos, que continúan en sus destinos: los salesianos en Moscú, los jesuítas en Rostow y los padres del Divino Verbo en la región meridional de Rusia.

Un aeroplano al mar

LEAFIELD.—Lawrence Sperry, el piloto americano que se puso con su aparato a las órdenes del partido liberal en las recientes elecciones generales, y que hacía poco había venido a Inglaterra, cayó ayer en alta mar, a tres millas de Hastings, y todo hace creer que ha perecido ahogado.

El problema ferroviario

Don Daniel Ríu ha hecho unas declaraciones sobre el problema ferroviario, abogando por que se resuelva en forma de que se cumplan los servicios y cesen los anticipos.

Se muestra partidario de la elevación de tarifas o de lo contrario que se haga una emisión de obligaciones hipotecarias.

Vista de una causa

OVIEDO.—En la Audiencia se ha celebrado la vista del proceso que se sigue contra el director de la carcel señor Vidal de las Pozas, y los empleados José González y Diego Romero, por infidelidad en la custodia de presos.

El fiscal sostuvo que el día 9 de Septiembre último, debido a la indisciplina y al desorden que había en la carcel, se fugaron el pistolero Rafael Torres Escartin, procesado por robo y homicidio, cometidos en la sucursal del Banco de España de Gijón, y por agresión a la fuerza armada, y otros cinco presos.

En consecuencia, pidió cuatro meses de arresto para los procesados.

Estos declararon que a causa de la escasez de personal y las malas condiciones de la prisión no podían ejercer la debida vigilancia.

La vista quedó pendiente de sentencia.

MENCHETA.

ISIDRO PLAZA.—Banquero
Isla, 5, Burgos.—Casa fundada en 1855

Esta Casa, la más antigua de esta clase en operaciones de Banca y Bolsa, ha establecido un servicio especial y muy económico para la compra y venta al contado de toda clase de valores del Estado, entregando los títulos en el acto.

Se encarga también de hacerlo en comisión, en las Bolsas españolas y extranjeras, de valores del Estado, Corporaciones y Sociedades.

Giros sobre todas las provincias y pueblos de importancia, cambio y descuento.

Cuentas corrientes y préstamos con valores.

Se admiten depósitos en metálico y valores, sin cobrar derechos por custodia.

Compra de toda clase de cupones.

Préstamos hipotecarios.

Horas de oficina: de nueve á dos y de cuatro á seis.

Sastrería de militar y paisano
PABLO HURTADO
Premiado en Barcelona en 1907

Especialidad en uniformes militares y civiles. Las más altas novedades en géneros para prendas de etiqueta, gabanes, trajes y gabardinas, impermeables Christian de paño sin goma.

Precios sin competencia.

Almirante Bonifaz, 15, principal
Teléfono 526

INFORMACION MERCANTIL

BOLSA

MADRID	Anterior	Día 15
Interior 4 % 1919. A.	71'00	71'10
Amortizable 5 % 1917. A.	94'50	94'60
Exterior 4 % A.	84'25	86'50
Tesoros A. 1 Ene. 1924, 5 %	102'10	102'10
Id. A. 4 Feb. 1924. 5 %	101'90	102'10
Banco de España	000'00	576'00
Hispano Americano	170'00	000'00
Central	114'00	114'00
Río de la Plata	123'00	126'00
Ferroc. Norte, acc.	317'00	313'00
Id. íd., obli. 6 %	100'30	100'30
Id M. Z. A., acc.	310'00	308'00
Id. íd., obli. 5 %	00'00	00'00
Id. íd., obli. 6 %	00'00	00'00
Azucareras, acc. pref.	82'50	00'00
Id., acc. ordin.	000'00	000'00
Tabacalera	245'00	000'00
Cédulas hipotecarias 6 %	110'00	110'50
Francos	00'00	40'60
Libras	33'42	33'45
Dollars	7'67	7'65
Liras	33'35	00'00

BILBAO	Anterior	Día 15
Banco de Bilbao (c)	0.000'00	0.000'00
Id. de Vizcaya (fin)	1.390'00	0.000'00
Crédito de la Unión Minera (c)	000'00	000'00
Banco Vasco (c)	000	595
Id. A. Comercial (c)	000	000
Resineras (fin)	269	268
Hidroeléctrica 6 %	98'00	96'50
U. E. de Explosivos	000	000

Burgos

Cambio de los valores locales

Banco de Burgos (acciones)	papel	425 pts.
Cpñía. de Aguas »	dinero	114 %
» de » (oblig. 4 %)	papel	96 %
El Porvenir (acciones pref.)	dinero	102 %
» (» ord.)	papel	95 %
» (oblig. 1.ª hip.)	dinero	102 %
» » 2.ª hip.)	papel	98 %
Ayuntamiento (oblig. 6 %)	»	102 %
» » 4 %)	»	75 %

BICICLETAS

Desde 75 pesetas liquida el Alquiler Grado. Plaza de Alonso Martínez, 1, por fin de temporada.

Mercados

En el Mercado cubierto

Se han vendido los diferentes artículos á los siguientes precios:

Huevos, a 3'50, 3'65 y 3'75 pesetas docena; pollos, de 12 a 14 par; gallos, de 7 a 9 uno; pichones, de 1'75 á 2'50, par; sordas, de 2'75 a 3'50; conejos caseros, de 4'50 a 6; conejos monteses, de 3'75 a 4'50; liebres, de 6 a 7'50 una; perdices, de 6 a 7'50 par; queso, de 3'75 a 4'50 kilo.

Manzanas reinetas, a 0'70 y 0'80 kilo; manzanas corrientes, a 0'30 y 0'35; peras donguindo, a 1; nueces, a 1'50; castañas, a 0'50; granadas, de 0'15 a 0'50 una; naranjas, a 0'60 docena; mandarinas, a 0'80 docena; coliflor, a 0'70 y 0'80 kilo; limones, a 0'15 uno; uvas, a 1'50 y 1'60 kilo; higos, a 1 y 1'20; almendrucos, a 1; avellanas, a 1'25; bruselas, de 0'25 a 0'40 una; patatas, a 1'65 y 1'75 arroba.

Pescados

Se vendió: Merluza, a 3'50 y 4 pesetas; pescadillas, a 2 y 2'20; lenguados, a 6; platusas, a 2 y 2'50; congrio, a 3, 3'50 y 4'50; besugos, a 2'50; zapatero, a 1'60; angulas, a 10; abadejo, a 2 y 2'50; sardinas, a 1'50 y 1'60; almejas. a 3; mero, a 5; cabras, a 1'60.

***

Burgos 15.—Alaga a 65 reales los 44 kilos;=ptas. 36'93 los 100 kilos.

Mocho a 64'50 los 42 y 1/2;=37'94.

Rojo a 64 los 42 y 1/2;=37'64.

Cebada a 34;=26'56 ídem.

Yeros a 66 los 44;=37'50 ídem.

Avena a 26;=25 ídem.

Harina, los 100 kilos, 49 pesetas.

Harinilla, 16'50 pesetas los 46 kilos. comidilla, 14 los 46; salvadillo, 8'50 los 34 y 1/2, y salvado, 9 los 34 y 1/2.

Entraron 1.500 fanegas.

Salas de los Infantes 13.—Precios que han regido en este mercado:

Trigo mocho, 65 reales fanega; rojo, 63; centeno, 53; cebada, 44; yeros, 70; avena, 33; garbanzos superiores, 200; alubias, 180.

Harina 1.ª, 24 pesetas arroba.

Patatas, 7 reales arroba.

Oveja, 2'25 el kilo; carnero, 2'50; cordero, 2'50.

Tiempo de heladas.

Aranda 14.—Con la misma animación que en días anteriores, y gran número de transacciones, se celebró la feria de hoy.

Para mañana, último día, ha quedado ya muy poco ganado vacuno de venta.

Este se ha pagado a los siguientes precios:

Clase primera, 30 y 32 pesetas arroba; segunda, 25; tercera, 22.

Bueyes de labor, 2.000 y 2.500 reales uno; añojos y cotrales, 1.500 y 1.800.

Por ferrocarril se han embarcado importantes partidas para Valencia. Para Madrid y Colmenar Viejo salió esta mañana gran número de cabezas.

La feria de maderas labradas también muy concurrida y haciendo bastantes ventas de puertas y ventanas.

Sigue el tiempo de fuertes heladas; pero gozando durante el día de un sol espléndido.

Valladolid 14.—Mercado del Arco.—Fué corta la entrada de trigo en este mercado, pagándose a 38'44 los 100 kilos.

Mercado del Canal.—Escasa fué la entrada de trigo a este mercado, cotizándose á 38'73 los 100 kilos.

¡¡Agricultores!! ¡¡Ganaderos!!

Se vende maiz, cebada y yeros. Molino para toda clase de cereales. Precio muy económico para grandes partidas. Acarreo por nuestra cuenta, tanto en Burgos como en los pueblos.

LA TROJE CASTELLANA
Huerto del Rey, 12. Teléfono 378

¡Guerra al frío!

La calefacción es una necesidad imprescindible para la salud del organismo

Y el medio más práctico y moderno de calefacción, está representado por la estufa de petróleo, alemana, de llama roja.

Garantía absoluta / Sin humo ni olor

Manejo sencillísimo / De fácil transporte

Recomendada por eminencias médicas

Unico depósito

J. MATA VILLANUEVA
Espolón — Burgos

M.E.C.D. 2017

ULTIMA HORA
(Por teléfono)

Segunda conferencia

Madrid.—5'20 t.

Cacería regia

Mañana marchará el Rey a la finca El Castañar, de la provincia de Toledo, propiedad de los condes de Finat, donde permanecerá día y medio cazando en compañía de varios aristócratas.

De Barcelona

BARCELONA.—Esta tarde continuaban encerrados en los calabozos de la jefatura de policía el cobrador y el tartanero de la casa Trías, con motivo del atraco de que fueron objeto ayer tarde en La Bordeta.

Se han practicado más detenciones.

Esta mañana la policía de los distritos del Sur y del Oeste, detenía, y cacheaba, a las personas que iban en los tranvías, por haber circulado el rumor de que los autores del atraco traerían el dinero al centro de la ciudad.

La tartana ha sido encontrada en una cuesta del paseo central de Montjuich.

El gobernador civil, hablando con los periodistas, ha manifestado que las indagaciones practicadas son desfavorables para los detenidos, existiendo fundadas sospechas de que puedan ser cómplices del hecho.

Parece ser que el suceso ha sido fraguado por los separatistas, con el fin de dar la sensación de que no es cierto que exista tranquilidad en esta capital desde que el Directorio ocupa el Poder,

La tartana pasó por sitios diferentes que los acostumbrados, dejando a un lado la carretera.

—Los delegados gubernativos de esta provincia, excepto los de Granollers, Berga y Vich, se entrevistaron esta mañana con el general Losada, para recibir instrucciones.

—El general Losada marchará mañana a Martorell, con el fin de asistir a la entrega de la bandera a los somatenes.

—El juez que instruye la causa contra varios funcionarios de la Delegación de Hacienda, tomó indagatoria esta mañana a otros diez procesados.

Se ha presentado un recurso contra el auto dictado por los 47 procesamientos de otros tantos empleados.

—Una comisión de la Liga de los Derecho del Hombre ha visitado al gobernador civil, para anunciarle que se ha dirigido al Directorio en ruego de que se amplíe la amnistía a los detenidos por delitos políticos.

—El juez especial continúa practicando diligencias con motivo de las denuncias formuladas contra el Ayuntamiento, habiendo citado a varios empleados.

Consta ya el sumario de 130 folios.

El presidente

A las cuatro y media de la tarde llegó el marqués de Estella al ministerio de la Guerra, donde despachó con el subsecretario de Estado y los encargados de Hacienda, Gracia y Justicia, Instrucción Pública y Trabajo.

Jubilación

Se ha firmado un decreto jubilando a D. Francisco Caso, catedrático de Sevilla.

Mejoría

PUERTOLLANO.—Continúan mejorando los siete obreros heridos ayer, a consecuencia del choque de dos trenes carboneros de las minas de Peñarroya.

De Melilla

MELILLA.—En la carretera de Quebdani un camión de artillería arrolló a un soldado, fracturándole una pierna.

—En las proximidades de Tifarauin una patrulla de soldados sorprendió a un grupo de moros armados, a los cuales detuvo, llevándoles a la posición.

—Los blocaus que se construyen para garantía de Dar Quebdani serán provistos de aparatos telefónicos.

MENCHETA.

A los contratistas de obras en particular y al público en general

Tengo en existencias una gran partida de tarima pino rojo del Norte, clase como cae sin clasificar, á precios muy reducidos, garantizando su elaboración y secación de la madera.

También dispongo de buenas partidas de tablas tarima de las Landas, á precios muy reducidos.

FLORENCIO MARTINEZ

Carpintería / Serrería / Almacén de maderas

Carretera de Madrid. // Teléfono núm. 67

BURGOS

A los propietarios, industriales y público en general

ESTABLECIMIENTO DE ELECTRICIDAD

Venta de toda clase de material eléctrico A. E. G. á precios de fábrica.

Instalaciones alumbrado, timbres y teléfonos...

Jacinto Maurique. Cid, número 22. Teléfono 625.

Ignacio Palacios ofrece los nuevos artículos de GENEROS COLONIALES, que ha establecido en su ALMACEN de VINOS, SIDRA, ESPARTOS y BOTERIA -: :: ::

Continúa la venta de corambres usadas.

BURGOS: Merced, 12, Teléfono 298.—Alhóndiga: Depósito núm. 7, teléfono 372

GIJON: Covadonga, 20, sucursal: teléfono 1121

Caja de Ahorros

del Círculo Católico de Obreros de Burgos

Concepción, 29

INTERESES QUE ABONA { Imposiciones ordinarias 3'50 por 100 / Imposiciones á 6 meses 4 por 100.

Capital de imponentes en 31 de Agosto 5.415.289'86 pesetas

Días laborables: De nueve y media á una y de tres á seis.

Diario de Avisos

Notas religiosas

SANTOS DE MAÑANA:

Santos Eusebio, Ananías, Azarías, Misael, Albina, Valentín, Concordio Naval, Agrícola, Irenión, Beano y Adón.

SANTOS DEL LUNES:

Santos Urbito, Floriano, Calanico, Lázaro, Esturmio, Wivina, Olimpiada y Bega.

CULTOS:

Catedral.—Mañana, tercera Dominica de Adviento, a las nueve y media, procesión dominical. Seguidamente misa a canto polifónico, predicando el canónigo D. Pedro Riaño.

—Misas de hora fija para mañana:

A las seis y media, en el Santísimo Cristo.

A las siete, ídem.

A las siete y media, ídem.

A las ocho menos cuarto, en el Sagrado Corazón de María (capilla del Cristo), San Juan de Sahagún (Reliquias) y Nuestra Señora de Gracia (capilla de Santa Tecla).

A las ocho, en el Cristo y en San José.

A las ocho y cuarto, en San Enrique y Santa Isabel, misa cantada.

A las ocho y media, en el Cristo, San Juan de Sahagún y en Santa Ana, cantada.

A las nueve, en el Cristo.

A las diez, ídem.

A las diez y media, ídem.

A las once, ídem.

A las once y media, ídem.

A las doce, en Santa Tecla.

Concepcionistas. (Huerto del Rey).—Novena de la Inmaculada a las cinco y media de la tarde.

Predicará mañana D. Angeles Labrador, cura ecónomo de Santa Agueda.

Santa Agueda.—Novena de la Inmaculada, a las cinco y media.

San Lorenzo.—Adoración Nocturna. El turno 4.° celebrará su vigilia en la noche del 15 al 16.

Dará principio á las diez.

Misa á las cinco. A continuación se distribuirá la comunión, terminándose con la bendición y reserva.

Merced.—Mañana, a las cuatro y media de la tarde, tendrán su Junta mensual los celadores del Apostolado de la Oración.

Carmen.—Función mensual del Santo Escapulario.

A las seis y ocho, misas de comunión general.

Por la tarde, a las cinco y media, rosario, cánticos, sermón por el Padre Victorino, C. D., procesión y bendición con el Santísimo.

Boletín Oficial

El número correspondiente al día de hoy contiene lo siguiente:

Presidencia del Directorio militar.—Real decreto suprimiendo las Delegaciones regias de enseñanza.

Otro, creando la Junta para el estudio del Crédito Agrícola.

Real orden sobre expedición de certificaciones por los Registros fiscales y del Catastro Urbano.

Otra, encaminada a facilitar la misión encomendada a los delegados de los gobernadores civiles.

Departamentos ministeriales.—Gobernación.—Convocando el XII concurso de premios de protección a la infancia.

Gobierno civil.—Circular, anunciando que se ha elevado al ministerio el recurso de alzada interpuesto por don Hilario Quintana y seis vecinos más de Madrigalejo del Monte.

Otra, participando que se ha desarrollado la viruela en el ganado lanar de Santa Inés. Villanueva Matamala y Torrecilla del Monte; la bacera en el vacuno de Santelices, y la rabia en el asnal de Quintanaburera, habiendo desaparecido la viruela de los ganados de Pinilla de los Moros, Villanueva de Odra y Castrogeriz.

Otra, sobre el traslado de enfermos quirúrgicos.

Otra, anunciando que D. José L. Valcárcel, vecino de esta capital, ha solicitado que sean declarados vedados de caza a su favor los terrenos del monte de las Cortas.

Idem idem que se ha autorizado a los alcaldes de Riocavado, Pineda de la Sierra y Espinosa de los Monteros para que puedan emplear del 15 al 30 del actual la estricnina contra los animales dañinos.

Delegación de Hacienda.—Incluyendo al Ayuntamiento de Quintanamanvirgo en una relación sobre amortización de débitos.

Providencias judiciales y anuncios oficiales.

Vacantes

Secretario del Ayuntamiento de Viloria de Rioja, con 800 pesetas anuales. Término: 20 días.

Consultorio Médico Municipal

Consultas para el día 17 de Diciembre:

Medicina y Cirugía, de once y media a una.

Piel, a las mismas horas.

Niños, Obstetricia y Ginecología, de tres a cuatro.

Garganta, nariz y oídos, de seis a siete.

Vacunaciones antitífica y antivariolosa, todos los días, de once y media a una.

Nota.—Es imprescindible la presentación de la cartilla.

Hacienda

Libramientos para el lunes:

Don Nicolás Sandoval, D. Celestino Fernández, D. Julio Zarraluqui y don Ramón Cordero.

Audiencia

Señalamientos para el día 17:

AUDIENCIA PROVINCIAL

Juicio oral procedente del juzgado de Salas de los Infantes, contra Mariano Arauzo, sobre asesinato; ponente, señor Valeiras; defensor, Lic. Zumárraga; procurador, Herrero; secretaría del Licenciado Mena.

Registro civil

Defunciones.—Amalia Mazuela Royo, de Burgos, 19 años, Sombrerería, 3; Tomasa Rengel Sanllorente, de Burgos, un día, Casa provincial; Félix García Marijuán, de Burgos, 47 años, Hospital de San Juan.

Nacimientos.—Felicitas Puente Puente, Emilio Arceredillo Busto.

Matrimonios.—D. Anselmo Arizna-varreta Ramírez, con D.ª Sabina Villar Sánchez, mañana, a las diez y media, en Santa Agueda.

Estado del tiempo

Observaciones meteorológicas del Instituto en el día de hoy:

Barómetro.—A las ocho de la mañana, 697'0; á las cinco de la tarde, 696'3.

Temperaturas.—Máxima sombra, 4'6; mínima sombra, 2'0

Dirección del viento.—A las ocho de la mañana, N.; á las cinco de la tarde, N.

VACAS LECHERAS. Se venden dos, recién paridas, en el establo del señor Moliner.

El material industrial

Compañía Anónima BILBAO

Sucursal en Burgos, Santander, 1

(CASA DEL CORDON)

Motores eléctricos de las mejores marcas, de gasolina y de aceites crudos.—Centrales eléctricas completas.

Lámparas WOTAN, a 1'70 pesetas

Maquinaria de taller, de fragua, etc., herramientas de todas clases, material de transmisiones, poleas, correas, mangones, cojinetes, ejes, etc., etc.

Bombas eléctricas y a gasolina; precios sin competencia.

Cemento EL CANGREJO

Heliodoro Arconada

Ultramarinos finos á precios reducidos. Depósito exclusivo de las Bodegas Cooperativas Haro (Rioja Alta).

MONEDA, 16

CONSULTA MÉDICO-QUIRURGICA

M. LOSTAU,

excirujano-director del Hospital y Dispensario de San Julián y San Quirce.

En su gabinete, de once á una. Almirante Bonifaz, 13, principal

UNA SEÑORA

ofrece comunicar gratuitamente a todos los que sufren de: neurastenia, debilidad general, vértigos, reuma, estómago, diabetes, tísis, asma, neuralgias y enfermedades nerviosas, un remedio sencillo, verdadera maravilla curativa, de resultados sorprendentes, que una casualidad le hizo conocer. Curada personalmente, así como numerosos enfermos, después de usar en vano todos los medicamentos preconizados, hoy, en reconocimiento eterno y como deber de conciencia, hace esta indicación, cuyo propósito puramente humanitario, es la consecuencia de un voto. —Dirigirse únicamente por escrito a D.ª Carmen C. O. García, Salmerón, 167, Barcelona.

Banco Agrícola Comercial

Importación : Banca : Exportación

Caja de Ahorros

Consulten precios de

NITRATO DE SOSA DE CHILE

CALIDAD GARANTIZADA / IMPORTACIÓN DIRECTA

Oficinas: Huerto del Rey, 4 y 6

— Burgos —

FIDEL DIEZ Y DIEZ

SAN SEBASTIAN

Quien desee adquirir un buen automóvil de ocasión, de cualquier marca, dirigirse á San Sebastián, Fuenterrabía, 12, Teléfono 24-84, quien facilitará toda clase de informes gratis.

GRANDES FACILIDADES DE PAGO

Automóvil de alquiler

Unico coche europeo para el servicio de plaza, conducido por su propietario

PASCUAL LEZCANO

Precios sin competencia, y para largos recorridos, precios especiales.

Avisos en el punto de parada: Plaza Mayor y Plaza de Prim. Aviso permanente en su domicilio, Sanz Pastor, número 4, 2.°, teléfono 591.

DUNLOP

BANDAGES MACIZOS

PARA CAMIONES Y OMNIBUS

Nuevos tipos de bandajes extraflexibles para coches de viajeros, proporcionando comodidad a los viajeros y mejor conservación del coche.

Tipo especial, reforzado, extraflexible, para camionetas FORD

GARAGE ELIZALDE.—San Julián, 10.

Imprenta del Diario de Burgos

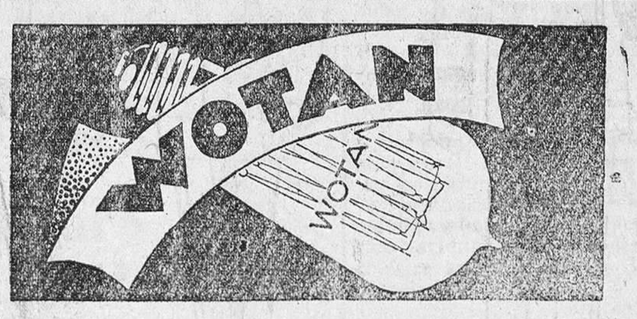

De venta en Burgos

CENTRO DE REPRESENTACIONES

Espolón, 32, bajo

¡Sabañones!

Los cura el maravilloso preparado

SABAÑONICIDA GAMO

Precio 1'25

Depósito en Burgos: Amézaga y Cano.

«AURORA»

COMPAÑIA ANÓNIMA DE SEGUROS

BILBAO

Subdirector para Burgos y su provincia: Luis de Pablo, Merced, 6 y 8, principal, teléfono 416. Apartado 31. Burgos.

CASA DE CAMBIO

Plaza del Duque de la Victoria, 19, frente á la Catedral

COMPRA-VENTA DE ORO Y PLATA, en monedas nacionales y extranjeras.

COMPRA-VENTA de toda clase de billetes extranjeros (marcos, coronas, francos, libras, dolars, escudos, etc., etc.)

OBSEQUIO DE LA Sociedad Nestle

Contra envío de 25 etiquetas de las que van pegadas en el bote de la Harina Lacteada NESTLE, se regalará una preciosa muñeca.

Las etiquetas deberán remitirse á la

SOCIEDAD NESTLE

Gran-Vía Layetana, 41.—Barcelona

Este obsequio será enviado libre de todo gasto y acompañado de un número para el sorteo de una muñeca de gran tamaño entre cada cien participantes.

ANUNCIOS ECONÓMICOS

MECÁNICO-CONDUCTOR. Se ofrece para toda clase de reparación de motores y coches en general, magnetos e instalaciones eléctricas, Puebla, 8, 3.°

SE VENDE basura y leña. Razón, Bar de Correos, San Pablo, 6 y 8; Bernardino Ortega.

SE ARRIENDA una huerta, toda ella cercada y de regadío. Informes: Miranda, 9, 3.°, izquierda.

SE VENDE un carro para una o dos caballerías, una yegua próxima a parir y un mostrador. Para tratar, con Alberto Pérez, en Estépar.

HABITACIÓN. Se arrienda un primer piso en la calle del General Sanz Pastor, 20. Informes, en la misma, tercer piso.

SE VENDEN dos machos de buena edad, a toda prueba. Para tratar, con su dueño Antonio Mariscal, en Cañizar de los Ajos.

SE NECESITA oficial de botero, que sepa cumplir con su obligación, en la botería de Santiago López Maeso. «El Burgalés», casa de huéspedes. Aizón.—Zaragoza.

PARA LA PROVINCIA Y BURGOS. Decorados interiores en escayola, modelos muy bonitos a precios sumamente reducidos. Ornamentación de fachadas en cemento, trabajo garantizado. M. Tárrega, Sanz-Pastor, 20 (frente a la Plaza de Toros).

SE ARRIENDAN dos gabinetes con alcoba, amueblados. Para informes, Nemesio Alonso, plaza de Alonso Martínez, número 1, tienda de ultramarinos.

SE OFRECE mecánico ajustador y reparación de automóviles. Informes: confitería de León Tudanca.

FUNDICIÓN BURGALESA. Construcción de toda clase de piezas y maquinaria en general, especialmente agrícola. Barrio San Pedro la Fuente, Procurador, núm. 6 (frente al Puente Malatos).

BANDAJES DE OCASIÓN. Por la mitad de su valor se vende un juego de bandages macizos, traseros, para camión de cinco toneladas, de 850 por 160 mm. Han rodado muy poco. Garage Elizalde. San Julián, 10.

¡NO LO DUDEN! Quien en mejores condiciones puede servir sus encargos es Estanislao Medrano, fábrica de aserrar maderas, tarima y carpintería mecánica. Palacios de la Sierra (Burgos).

CHALET. Se vende ó arrienda, de nueva construcción, con cuartos de baño, garage y jardín, sito en la calle de San José, número 1 (paseo de los Cubos). Informará, Hijo de S. Asenjo, Plaza de Prim, 20.

SE ARRIENDAN dos locales, propios para industria. Informará D. Rafael Dorao, Avellanos, 7, 1.°

CISCO DE PIÑA y de rama de encina, especial para braseros, así como toda clase de carbones vegetales y minerales, se venden á precios muy económicos y de calidad superior en casa de Vicente Benito, San Cosme, número 36.

SE ARRIENDAN buenos locales, Merced, 6, 8 y 10. Informarán, portería.

LECHE PURA, garantizada, de vaca; se vende: Laín Calvo, 36.

TRASPASO del acreditado establecimiento de Florines.

ESTUFAS á petróleo, marca «Royal», se han recibido en el almacén de hierros y ferretería «Casa Marcos». Santander, 10. Lo más elegante y económico.

TRASPASO, con o sin existencias, tienda de comestibles, con amplio almacén, en sitio muy céntrico. Informarán, Almirante Bonifaz, 6.

FUEGO Y LLAMA. Carbón limpio y seco, de rama de encina, 2'60 y 2'30 pesetas, y de roble a 2 pesetas los once kilos y medio.

También se venden carbones minerales de Asturias a precios muy baratos. Se reciben avisos en la calle de San Juan, 72, tienda de D. Leovigildo Gutiérrez; en la de la Paloma, 44 y 46, tienda de D. Florentino Martínez; en el número 12 de la misma calle, señor Rica, teléfono 249, y en el almacén de Crescencio Masa, Barrio Gimeno, 9 y 11. Se sirven a domicilio.

AMA DE CRÍA se necesita para casa de los padres. Informarán, Almirante Bonifaz, carnecería.

MADERA. Se vende barato un lote de pies derechos, armaduras, correas y parecillos. Garage Elizalde, San Julián, 10.

ALCALDÍA DE PEDROSA DEL PÁRAMO. Se halla vacante el cargo de guardián del ganado caballar, mular y asnal de este distrito, cuyo trabajo rendirá de 55 a 60 fanegas, y se le facilitará vivienda gratis.

Pedrosa del Páramo 12 Diciembre de 1923.—El alcalde, Emeterio Rojo.

SE ARRIENDA un piso y una cuadra, en la calle de las Tenerías, 6, San Pedro de la Fuente, donde informarán.

ALMONEDA de los muebles de una casa, en la calle de San Lorenzo, núm. 38, habitación núm. 6. Horas: de tres a cinco de la tarde.

SE ARRIENDA la casa núm. 28 del Hospital del Rey. Para tratar, con Gregorio López, en el mismo.

TRASPASO. Se hace de una tienda de vinos y comidas, sita en la calle de Santa Dorotea, núm. 26. Informes, en la misma.

COCHE DE NIÑOS, se vende en buen uso. Espolón, 32, 1.°

AMA DE CRIA. Se ofrece para criar en su casa, leche de ocho días. Para tratar, con Teófila Barriuso, en Olmillos de Sasamón.

CABALLO Y TARTANA se vende, a toda prueba. Santa Clara, 15, 2.°

HALLAZGO. En la caseta del caminero de la carretera de Madrid se encuentra una maleta a disposición de quien justifique ser su dueño, hallada en la misma carretera en el kilómetro 238.

BÁSCULAS PUENTE. Para pesar carros y camiones, hay cinco de ocasión, a mitad de precio, garantizadas como nuevas, de la Casa Pibernat. Progreso, 15, 2.° izquierda, teléfono 337.

CISCO de tahona, superior, se vende en la panadería de Saturnino Tobar. Progreso, 12, y Santander, 2, puesto de pan.

PORTERÍA. Se necesita persona con buenas referencias, Calera, 21.

PERSONA ACTIVA y conocedora del negocio de maquinaria agrícola, se necesita para establecimiento abierto. Es indispensable tenga conocimientos con los agricultores y acompañe las mejores referencias.

No habría inconveniente en asociarse, en cuyo caso indicar capital a aportar. Escribid a esta administración bajo sobre, dirigido con esta indicación; «Maquinaria-Burgos».

LOCAL ESPACIOSO. Se arrienda un local propio para almacén, midiendo 144 metros cuadrados, en la calle de Vitoria, núm. 16. Dará razón la portera de la misma casa.

SE ARRIENDAN dos salas, cada una con su alcoba, amuebladas, con asistencia o sin ella. Informes, Bar Esperanza, Arco del Pilar, 8.

MODISTA. Se ofrece a domicilio. Escuela Normal de Maestros, 2.° piso, izquierda.

SE VENDEN dos camas en buen uso, con su muelle correspondiente. Para tratar, Los Pisones, núm. 7, entresuelo.

SE VENDE estantería fácil de armar, con cristales y divisiones, muy aparente para tienda de comestibles o taberna; camas y otros muebles. Puebla, 20 al 24, 3.°

JABALÍ. Se vende, junta o separada, una hermosa cabeza y piel de jabalí muerto ayer a las cuatro de la tarde; su peso es de 81 kilos. Para tratar, Segundo Revilla, en Lerma. Los ausentes por teléfono.

SE VENDE una máquina de coser, de buena marca. Razón, Santa Agueda, 34, entresuelo.

ALMACÉN DE VINOS de todas clases. Hijo de Gaspar Fernández, en Celada del Camino. Venta por mayor y menor. Ofrezco al público en general mis vinos, sin competencia en clases y á precios reducidos.

No confundirse. Hijo de Gaspar Fernández, Celada del Camino.

SE VENDE casa sita en la calle de Fenán-González, núm. 23, muy higiénica, amplias habitaciones, buen sol, viven diez vecinos, con portería y locales en la planta baja, donde hay un taller de carpintería y otro de marmolista. Para tratar, con su dueño Genaro González, San Pablo, 20, 2.°

FÁBRICA DE GAS

VENTA DE COK directa á los consumidores

Especial para calefacciones y cocinas

Tarifa de precios

Por sacos, á domicilio:
El saco de 46 kilos, picado. . 4'50 pesetas.
Id. íd. grueso. . 4'30 »

Por sacos, en fábrica:
El saco de 46 kilos, picado. . 4'30 pesetas.
Id. íd. grueso. . 4'10 »

Por toneladas, á domicilio:
La tonelada, picado. . . . 93 pesetas.
Id. grueso. . . . 86'50 »

Por toneladas, en fábrica:
La tonelada, picado. . . . 89 pesetas.
Id. grueso. . . . 85 »

Los sacos van precintados con el monograma de «Gas-Madrid, S. A.»

AVISOS: Fábrica de Gas, Barrio Gimeno, 12, teléfono 75; por la noche, al retén de faroleros, Trasera del Cordón, 2, bajo, teléfono 78, y Sedería Modelo, Plaza Mayor, 10, teléfono 423.

El «as» de las medias

CASA GÓMEZ

Colosal surtido en medias señora, extra, reforzadas, desde 0'60 pesetas par.

Canesús, última novedad, desde 1'75 pesetas en adelante.

Tirones bordados, a precios increíbles.

QUINCALLA

PAQUETERÍA

MERCERÍA

Economizará dinero efectuando sus compras en esta casa.

EL NORTE :: Paloma, núm. 58

Nota.—Todos los días regalo de bonitas propagandas.

500 relojes de pulsera

PARA SEÑORA Y CABALLERO

A título de reclamo durante un mes, se venden con el 30 por 100 de descuento sobre los precios corrientes.

MAS BARATOS QUE EN FABRICA.

J. Mata Villanueva.—Espolón.

EL CENTRO.-Gran peluquería Plaza Mayor, 4 .. Teléfono núm. 244 (junto al Círculo de la Unión)

Ultimos adelantos en aparatos de desinfección.—Masaje eléctrico á rayos violeta.—Chamuscador eléctrico para el pelo.—Secador eléctrico para el lavado de cabeza.

M.E.C.D. 2017

Los niños de pecho no deben tomar leche de vaca

Coagula en el estómago, y como el niño no tiene la resistencia del ternero (para el que la Naturaleza hizo otra leche) para digerirla, gran parte de ella se va en las deposiciones, y tarde ó temprano enferma del aparato digestivo.

Si la leche está condensada, cocida ó esterilizada, aún es más difícil de digerir. Eso suponiendo que esté buena, que es difícil que un día ú otro no la tome mala. Y lo mismo ocurre con la leche de cabra, y aún es peor la de oveja.

El GLAXO es la mejor leche de vaca apropiada al estómago humano. No coagula en el estómago y lo digieren total y rápidamente los niños desde que nacen, y se crían ó ayudan á criar maravillosamente. Una lata basta para ver el aumento de peso y cómo duerme mejor, por desnutrido ó enfermo que el niño esté. Usese el biberón Glaxo.

El GLAXO es insustituible para ancianos, convalecientes y enfermos, y para embarazadas y señoras que crían, á las que aumenta la leche.

Aviso muy importante

Cuando el niño necesita empezar á tomar alguna harina que le prepare para la alimentación sólida, que suele ocurrir cuando tiene diez ó doce meses nada como la HARINA MALTEADA de la CASA GLAXO, que es la última palabra de esa clase de alimentos. Está purificada y privada del amargo perjudicial que suelen tener esas harinas, que por eso otras casas las venden mezcladas con productos azucarados que lo disimulen. Se puede tomar con leche, pero con GLAXO es mejor. Exíjase que sea HARINA MALTEADA de la CASA GLAXO. Véndese en tiendas de comestibles, farmacias y droguerías.

Importadores exclusivos para España, Portugal y Marruecos: Sebastián Tauler y C.ª, Montera, 18, Madrid

Casas que venden el GLAXO: Fabián Barriocanal, Cid, 17; Amézaga y Cano, Espolón, 30; Viuda de Justo Martínez, Plaza Mayor, 45; Sra. Viuda de Llera, Plaza Mayor, 33; Juan Bartolomé, Plaza de Prim, 21, y otras.

Representante en Burgos: VIUDA DE FRANCISCO ALCALDE ORIVE.

Entre mujeres

—Qué pensativa va Petra.
—Chica, estoy muy enfadada.
porque este año la matanza
me ha salido estropeada.
Compré yo no sé en qué tienda
el maldito pimentón
y han salido los chorizos
negros y en mala sazón.
—Pues mira, chica, si quieres
aumentar tu capital
cuando otra vez se te ocurra
no dejes de visitar
la tienda de Agustín Gil,
que es donde mejor se vende,
con géneros excelentes
y superior calidad
y te saldrán los chorizos
con un hermoso color
que están diciendo comedme,
por mi buena salazón;
porque las buenas matanzas
las hace el buen pimentón
y tripas que Agustín vende
son todas a cual mejor.

Santander, 1, Burgos.

Plaza Mayor, 42 y Lain-Calvo, 9

CASA MUNGUIA

Teléfono núm. 88 Burgos

Gran casa de tejidos, pañería y confecciones de caballero, señora y niños

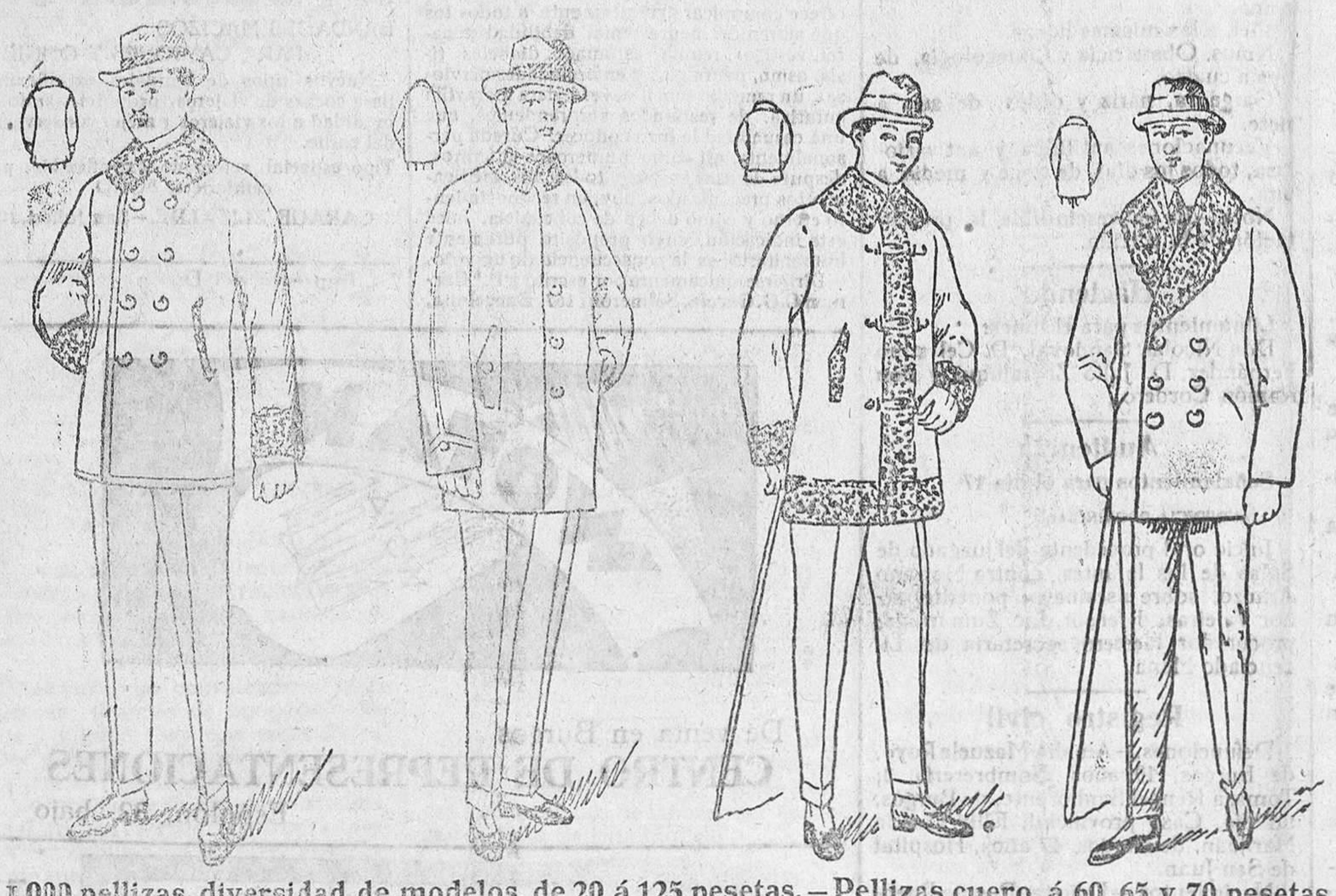

1.000 pellizas, diversidad de modelos, de 20 á 125 pesetas. — Pellizas cuero, á 60, 65 y 70 pesetas

PÍDASE EN FARMACIAS Y DROGUERÍAS

Ford

EL AUTOMÓVIL UNIVERSAL

ULTIMOS PRECIOS

Pesetas **4.375** F. A. B. BARCELONA

TURISMO

NUEVOS PRECIOS DE LOS OTROS MODELOS

En vigor desde 3 de Septiembre de 1923

TURISMO. Con arranque y ruedas desmontables.	Ptas. 4.750
VOITURETTE	» 3.610
VOITURETTE. Con arranque y ruedas desmontables.	» 4.020
COUPE	» 6.230
SEDAN	» 7.015
SEDAN. Cuatro puertas.	» 7.880
CHASIS	» 2.980
CHASIS. Con arranque y ruedas desmontables.	» 3.350
CHASIS CAMION. Con ruedas desmontables. (Neumáticos 6 macizos atrás).	» 3.980
CHASIS CAMION. Con arranque y ruedas desmontables.	» 4.280
TRACTOR	» 4.980

Todos estos precios se entienden F. A. B. Barcelona

No pierda un momento en hacer su pedido; hágalo AHORA si quiere asegurarse de una pronta entrega.

AGENCIA OFICIAL:

Garage Moderno

Plaza de Alonso Mrtínez, 2

Apartado núm. 28 / Teléfono núm. 108

BURGOS

La gravedad de su mal está en esa tos, que la cree usted pasajera. Curará radicalmente con JARABE ORIVE.

Talleres de fundición y construcción de maquinaria

Armentia, Mendi y Corres

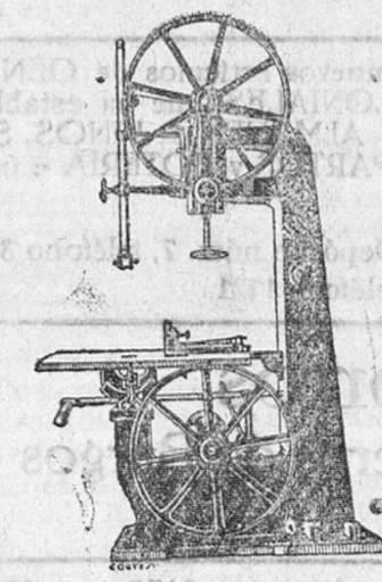

Barrio del Prado (Industrial Alavesa)

TELÉFONO 583

VITORIA

Especialidad en maquinaria para trabajar madera. Máquinas sierras de cinta y circulares. Carros para el aserrado de grandes troncos. Cepilladores. Tupis. Tornos. Barrenos. Aparatos de soldar sierras de cinta. Mordazas. Máquinas de afilar cuchillas, etcétera. Accesorios.

Presupuestos gratis á quien los solicite

Ahorrar dinero instalando esta lámpara

A E G

AEG NITRA

Valladolid

Miguel Iscar, 3

Teléfono 551 — Apartado 50

¡¡Ganaderos!!

Efectos sorprendentes en toda clase de ganados, lo mismo en el vacuno, de cerda, mular y caballar, que en el lanar y gallinas, que ponen doble, se desarrollan y comen mejor. Pesetas 3'50 kilo. Sólo se consigue con FOSFOFERROSA ó ENGORDE CASTELLANO LIRAS.

Venta: Burgos, farmacias de Correos, Barriocanal, Amézaga é Hijos de Martínez; Lerma, farmacia Anselmo G. Gil; Aranda, Brogeras y Marín; Castrogeriz, A. Martínez; Villarcayo, Cuadrao; Miranda, La Bilbaina y droguería Angulo; Roa, farmacias La Fuente y La Torre; Melgar, las dos farmacias; Medina de Pomar, droguería Rasines y señor Montiel; Espinosa de los Monteros, farmacia Viuda de Astarloa; Briviesca, las farmacias; Pampliega, farmacia del señor Lopidana.

Grandes viveros de plantas, frutales y forestales

Dos únicos primeros premios otorgados a esta Casa en la Exposición Internacional de Plantas Forestales celebrada en San Sebastián en 1923

Andrés Santos Inchausti. — Orduña (Vizcaya)

Grandes existencias de plantas frutales de todas clases y variedades
Plantas de pinos variados, inmenso surtido, con más de tres millones de plantas en existencias
Arboles de sombra, ornamentación, rosales. etc.
Trabajos de repoblación de montes por contrata, con garantías de reposición
La Casa más importante de España en esta clase de trabajos

Se facilitan toda clase de informes gratuitos y catálogos.

Casa de Saldos

ALMIRANTE BONIFAZ, 15

¡Todo el que quiera aprovecharse, llegó el momento

Colchas piqué, tamaño grande, á 6'75 pesetas una.
Cortes de colchón, cutí satinado, á 8'90.
Refajos, punto, á 1'25 y 1'75.
Cortes de traje para caballero, impermeable, á 11.
Toallas felpa, á 0'60.
Ligas, á 0'50.
Calcetines seda, reforzados, á 1'75 y 2'25.
Camisas caballero, batista y francla, á 4'50 y 4'90.
Sábanas, tamaño grande, á 4'75.
Camisetas caballero, gamuza y cheviot, á 1'75.
Corsés faja, garantizados, á 4'50.
Idem seda y sedalina, á 8 y 10.
Trapos cocina, semi unión, á 0'45.
Delantales cocina, semi unión, á 1'25.
Bufandas pirineo, grandísimas, á 1'75 y 2'25.
Paños higiénicoss (estuche media docena), á 2'90.
Hay muchos artículos más, imposible de detallarse, á precios increíbles.

Almirante Bonifaz, 15. CASA DE SALDOS

Solución Cases

DE CLORHIDRO FOSFATO DE CAL

Premiado en varias Exposiciones

Por su excelente composición y perfecta dosificación, es la única aprobada por la Real Academia de Medicina y demás Corporaciones médicas. Se recomienda en los casos de *Anemia, Clorosis, Raquitismo, Inapetencia, Convalecencia, Embarazo, ect.* Poderoso reconstituyente para las madres durante la lactancia de los niños.

Al por mayor. *Farmacia de J. Puchades*, Plaza de la Lana, 11, Barcelona.

De venta en las principales farmacias de España.

PLANTAS DE JARDINERIA

Cebollas de flores, baratas, recibidas recientemente de Holanda; jacintos, tulipanes y otras. Se venden en el jardín del barrio de San Pedro de la Fuente, calle de Villalón, contiguo a la herrería y al número 15 de la misma.

Cías Marítimas y Francesas

Línea Brasil - Uruguay - Argentina

Servicio quincenal con salidas fijas y sin transbordo desde el puerto de BILBAO para RIO DE JANEIRO, MONTEVIDEO y BUENOS AIRES.

PROXIMAS SALIDAS:

Día 21 de Diciembre, GROIX.
» 4 de Enero, BELLE ISLE.
» 18 de Enero, FORMOSE.
Día 1 de Febrero, AURIGNY.
» 15 de Febrero, DESIRADE.
» 29 de Febrero, LIPARI.

Admitiendo pasajeros de primera, preferente, tercera especial y tercera clase.

Precio en preferente . . . 551'25 pesetas, incluído impuestos.
Precio en tercera especial. 442'50 » »
Precio en tercera clase . . 412'50 » »

Salidas del puerto de BURDEOS para RIO DE JANEIRO, SANTOS, MONTEVIDEO y BUENOS AIRES por vapores correos de gran velocidad.

PROXIMAS SALIDAS:

El día 12 de Enero el vapor correo exprés LUTETIA.
El día 9 de Febrero el vapor correo exprés MASSILIA.

Admitiendo pasajeros de gran lujo, lujo, primera, segunda y segunda intermediaria.

Línea de Bilbao, Habana y New-Orleans

El día 9 de Enero el vapor correo DE LA SALLE.
El día 9 de Febrero el vapor correo NIAGARA.

Admitiendo pasajeros de segudda, segunda intermediaria, tercera preferente y tercera clase.

Línea postal Santander - Habana - Veracruz

SALIDAS: 22 Diciembre, vapor CUBA; 6 Enero, vapor ESPAGNE.

Para informes y billetes de pasajes, dirigirse á los agentes de la Compañía

Sres. Félix Iglesias y C.ª, Arenal, 6, Bilbao. Teléfono, 1081

La Madrileña

Fábrica-Destilería de Aguardientes, Licores, Jarabes, Vermouth y Escarchados

Grandes especialidades: Anís Mil Pesetas y Anís del Explorador

Felix F. Porras, Fernández de los Ríos, 10, **Madrid**

Esencia para la fabricación de riquísimo vinagre

Arboles frutales y maderables

Se venden. Para pedidos, diríjanse á Isidoro Valpuesta, calle de Panaderas, número 5, Palencia. — Se remiten catálogos gratis.

CALLOS

Las terribles molestias de los pies desaparecen completamente usando solo tres días el patentado

UNGÜENTO MÁGICO

No falla en un solo caso. Pregunte á cuantos lo han usado y oirá usted maravillas. Pídalo á farmacias y droguerías, 1'50.

Depósitos en Burgos: Amézaga y Cano, Espolón, 30, y Justo Martínez, Plaza Mayor, 35

Holland América Line de Rotterdam

Servicio regular de vapores de pasaje desde los puertos del Norte de España á los de Cuba-México

Próximas salidas para la Habana, Veracruz y Tampico, admitiendo pasajeros de cámara, segunda económica y tercera clase:

Vapor	Puerto	Fecha
SPAARDAM	Bilbao	4 Dicbre.
	Santander	5 »
	Coruña	7 »
	Vigo	8 »
MAASDAM	Bilbao	25 »
	Santander	26 »
	Coruña	28 »
	Vigo	29 »
EDAM	Bilbao	15 Enero.
	Santander	16 »
	Coruña	18 »
	Vigo	19 »
LEERDAM	Bilbao	5 Febrero,
	Santander	6 »
	Coruña	8 »
	Vigo	9 »

Precios del pasaje en tercera clase: Habana, 539'50 pesetas; Veracruz-Tampico, 582'75, incluídos los impuestos.

Para toda clase de informes dirigirse á los agentes señores D. Francisco García, en Santander; Pérez Ullívarri é Hijos, en Bilbao; López y Sánchez, en Coruña, y D. Joaquín Dávila y Compañía, en Vigo.

Fábrica de libros rayados

(MOVIDA POR ELECTRO-MOTOR)

Mayores / Diarios / Copiadores / Actas
Encuadernaciones / Fábrica de cajas de cartón

Enrique Martínez :: Lain-Calvo, 12, Burgos

AGUAS DE CUCHO

Sulfurosas, cálcicas, nitregenadas, muy radioactivas
Curan todas las enfermedades de la piel, sangre y huesos

DE VENTA EN FARMACIAS Y DROGUERIAS

M.E.C.D. 2017