SUSCRIPCIONES

Precio: dos pesetas mensuales.
Número suelto, 10 cts.; atrasado, 25.
La correspondencia relativa á anuncios y suscripciones debe dirigirse al Administrador.
No se devuelven los originales.
PAGO ADELANTADO.

Diario de Burgos

ÚLTIMOS TELEGRAMAS Y NOTICIAS DE LA TARDE

PUBLICIDAD

Anuncios: 1.ª y 2.ª plana, 40 cts. línea; 3.ª, 25; 4.ª, 15. Comunicados, de 0'50 á 2 ptas. línea. Cacefillas y sueltos de redacción, precios convencionales.
Esquelas fúnebres: precios según tamaño. La tarifa puede verse en esta Administración.
Noticias entre tintos, desde 4 pesetas.
PAGO ADELANTADO.

Año XXXI. Núm. 9.146.—Burgos. Imprenta, Redacción y Administración: Vitoria, 16, bajo. Teléfono 165. Lunes 18 de Abril de 1921

LA HUMANIDAD.—Agencia funeraria, San Juan, 61, teléfono 272.

LA SEÑORITA

Genoveva Ruiz Huidobro

ha fallecido en el día de hoy,

después de recibir los Santos Sacramentos y la bendición apostólica

Q. E. P. D.

Sus desconsolados padres D. Alejandro y D.ª Cruz; hermanos, hermano político, tíos, primos y demás familia

Ruegan á sus amistades se sirvan encomendarla á Dios en sus oraciones y asistan al entierro y funeral, que tendrán lugar en la iglesia parroquial de San Cosme y San Damián, mañana martes, á las diez de la mañana, por cuyos actos de caridad les quedarán reconocidos.

Burgos 18 de Abril de 1921.

Casa mortuoria: Valladolid, número 8.

El duelo se despide en el sitio de costumbre.

NO SE REPARTEN ESQUELAS.

CORREOS Y TELÉGRAFOS

Academia General Preparatoria
DIRIGIDA POR
D. Ignacio Albarellos, comandante de Artillería.
Numeroso profesorado, compuesto de oficiales del Ejército, Correos y Telégrafos
Convocatorias de 600 plazas en Telégrafos y 700 en Correos
Avellanos, 3 :: Teléfono 428

Especialidad en salchichas, carnes frescas de cerdo y chicharrones prensados. Gran surtido en jamones, salchichón, lomo embutido y chorizos de Pamplona, chorizo para el cocido, fiambres de varias clases y queso manchego en aceite. Almacén al por mayor en la Alhóndiga de Tocino, manteca y jamones.
LA EXTREMEÑA
Salchichería de Manuel Sánchez.—San Lorenzo, núm. 36.—Teléfono 173.

El especialista
Matrimonio, ginecólogo, cirujano y en cirugía general
Sr. Castilla y Aramburu, de Madrid,
vendrá á Burgos todos los meses, dando su consulta en el HOTEL NORTE el último día de cada mes.
Residencia: Hortaleza, 61, 1.º, izquierda, Madrid.
CASA REAL DE LA REINA

DOCTOR A. HERGUETA
OCULISTA
Consulta de diez á doce y de cuatro á seis
Huerto del Rey, 26, 3.º, derecha.

DOCTOR ROJAS GUTIERREZ
(Profesor del Instituto Rubio, de Madrid)
De la Beneficencia municipal de Burgos
ESPECIALISTA EN GARGANTA, NARIZ Y OIDOS
Consulta: de 10 á 12 y de 4 á 6.
Huerto del Rey, 22, 1.º

DOCTOR MUÑOZ CASAS
Enfermedades gónito-urinarias y de la piel.
Consulta de 11 á 12 y de 4 á 6.
Lain-Calvo, 4, 1.º

DOCTOR URETA MANZANEL VAL
OCULISTA
Consulta: de 10 á 12 y de 4 á 5.
Gratis á los pobres.
Duque de la Victoria, número 1.º
(antes Plaza del Arzobispo)

DOCTOR LOPEZ GOMEZ,
Profesor del Instituto Rubio, de Madrid.
Especialista en garganta, nariz y oídos.
Espolón, 42, entresuelo.
Consulta de diez á una y de 4 de la mañana.

DOCTOR OLIVARACA
OCULISTA
Consulta de 12 á 2. Gratis á los pobres
Lain-Calvo, 18, principal.

Agencia técnico industrial
Proyectos, presupuestos y material para instalaciones industriales, trabajos fotográficos, representación de maquinaria, gracas y accesorios para automóviles.
Oficina, Isla, 17, 2.º

IMPORTANTE
Por haber traspasado la línea y cesión de la correspondencia á D. Florentino Alvarez, vendo un «Saurer», seminuevo, con carrocería para 24 plazas interiores; otro ómnibus «César Escay», con carrocería de 14 y 16 asientos; un «Fiat» ómnibus propio para servicio de estación; un «Brasier» turismo siete plazas; un Ford seminuevo, todo en marcha y á prueba.
Para tratar: en Lerma, con D. Guillermo García, y en Burgos, con D. David García, Llana, 6.

CONSEJO DE MINISTROS

Nota oficiosa

Madrid 16.—A las cuatro y media de la tarde se reunieron los ministros en la Presidencia para celebrar Consejo.

Terminó éste á las ocho y media de la noche, facilitando el ministro de Gracia y Justicia á los periodistas la siguiente nota oficiosa:

«El Consejo se ha ocupado de la marcha de los debates parlamentarios y ha estudiado las proposiciones presentadas por algunos diputados y senadores.

Ha sido autorizado el ministro de la Gobernación señor Bugallal, para presentar un proyecto de ley reorganizando la Policía.

El ministro de Fomento dió cuenta de un plan extenso que afecta á distintas dependencias de su departamento y especialmente á Obras Públicas.

Se aprobó un expediente para el arriendo de un local con destino al gobierno civil de Logroño.

De Marina se aprobaron expedientes de trámite.

El ministro de Estado informó al Consejo de la marcha de la política internacional y propuso la aprobación de un expediente para la compra de una casa donde se instalará la embajada de España en Buenos Aires.

El ministro de Gracia y Justicia dió cuenta de algunos extremos relacionados con el proyecto que comenzará á discutirse el martes en el Congreso, sobre la reforma de varios artículos del Código Penal»

Ampliación

La mayor parte del Consejo de hoy ha sido dedicado el examen minucioso de la situación social en Barcelona y á la actuación de la política, en relación con aquella.

El conde de Bugallal dió cuenta á sus compañeros de varios telegramas reservados recibidos del señor Martínez Anido, en uno de los cuales, al referirse á las fugas de presos en Reus y Tarrasa, se hace la aclaración de que todos los fugados pertenecen al Sindicato único.

Después, ha examinado el Consejo el problema de la reorganización de la policía en toda España. Aceptada esta reorganización, en principio, ha sido encargado el señor Bugallal para llevarla á efecto. A este fin, pedirá datos á la Dirección general de Seguridad y á los gobernadores de Barcelona, Valencia y Sevilla.

De la nueva reorganización saldrá más robustecida la Dirección general de Seguridad, se determinarán perfectamente las relaciones entre los cuerpos de Seguridad y Vigilancia y se adoptarán medidas nuevas dirigidas á acabar con el terrorista. Todo ello se llevará á cabo sin [illegible] ministros que la refor- régimen [illegible] aumentar los presupuestos.

Estimaron los [illegible] pasará sin grandes ma del Código Penal [illegible] los [illegible] enmiendas, porque precisamente [illegible] manifestaron berales fueron los que se [illegible] por esta reforma antes que ir á la aprobación de un nuevo proyecto contra el terrorismo.

El señor Cierva expuso al Consejo la orientación de sus planes en materia de obras públicas, tales, como construcción de carreteras, caminos vecinales y plan ferroviario, y se autorizó al ministro del Trabajo para representar al Gobierno en la Feria de muestras que se celebrará en Barcelona.

También fué autorizado el de Instrucción Pública para asistir á la inauguración del Instituto Geográfico de Sevilla. —*Mencheta.*

Crónica financiera de Madrid

Demuestra el mercado madrileño de valores una sensible depresión por falta manifiesta de dinero, especialmente para los del Estado, que son los que mayor baja acusan.

Son muchas las emisiones que se han lanzado en poco tiempo, y esta afluencia de títulos nuevos agobia á los mercados, que no pueden absorberlos con tanta facilidad; y si á ello se añade la seguridad de una próxima emisión de Deuda del Tesoro, tendremos la causa de la escasez de numerario que se nota.

El grupo más animado estos últimos días es el de Ferrocarriles, donde, por efecto de haberse consolidado la situación del Gobierno, se empiezan á cotizar esperanzas de una pronta solución al problema, descontándose todos los sueltos mas ó menos intencionados y todos los rumores que sobre los proyectos del señor Cierva se quieren propalar.

Pese á los eternos agoreros de desgracias, creemos que este pleito no puede ser resuelto más que de una forma, ó sea sobre la base de un profundo respeto al capital empleado en el negocio, al que tiene que dejársele un margen de ganancia ó remuneración legítima, que sin ser excesivamente alto, tampoco sea tan insignificante que retraiga al capital de este sector de la economía patria.

Sobre esta base pueden hacerse todas las combinaciones que se quieran y pueden venir todos los intervencionismos que se deseen; pero el dinero invertido no puede quedar desamparado en ningún caso, y tenemos la seguridad de que no quedará.

Por ello, y sin ser partidarios de alzas exageradas, creemos que los pesimismos de los bajistas no tienen fundamento alguno, y que cuando se conozca la situación definitiva, habrán de mejorar sensiblemente de cotización las acciones de Alcantara y Norte.

Es de notar la baja que han experimentado los Tabacos, á pesar de que el proyecto presentado á las Cortes era favorable á la Compañía.

Ya está saliendo á la luz la obra del ministro de Hacienda: el proyecto del nuevo contrato de Tabacos, y otro sobre exención de impuestos á los Sindicatos industriales, mercantiles y obreros.

Bastará decir de este último que es una reproducción del de 20 de Noviembre de 1915 ampliado ahora á los artesanos y obreros, y mucho nos tememos que no venga á ser esta adición un peligroso portillo por donde se legalicen y adquieran potencia multiplicadora los fondos sindicalistas de captaciones secretas y fines ilegales.

Respecto al proyecto de nuevo contrato con la Compañía Arrendataria de Tabacos, que en modo alguno podrá prosperar tal como es presentado, incurre el ministro de Hacienda en la vulgaridad de los que creen que es muy excelente y de una moral muy intachable que en proyectos en que jueguen muchos intereses se acuda al último radicalismo, al cómodo y fácil procedimiento de matar la gallina para estrujarla y aprovechar hasta el último vestigio los huevos.

El peor enemigo del ministro de Hacienda no podría haber escrito nada más cruel que las siguientes líneas de un colega, que dicen es íntimo amigo y hasta maestro financiero del ministro:

«Quizá esté la explicación en que el ministro quiera dejar á salvo su responsabilidad en asunto tan expuesto á murmuraciones, presentando un proyecto inaceptable para la Compañía, con el fin de endosar á las Cortes la tarea y responsabilidad de hacerlo viable»

Cuando en una cartera como la de Hacienda no se tiene el indispensable convencimiento del propio prestigio y autoridad y de ese mismo convencimiento de los demás en sí mismo, y por carecer de tal firme, se atropella hasta por presentar proyectos inadmisibles á todas luces, para que otros se encarguen de hacerlos viables, no puede darse mayor ni más fulminante aurora boreal que de modo fatídico señale el único camino racionalmente á seguir

Nadie como el ministro de Fomento está resolviendo á diario asuntos que relacionan intereses de gran magnitud. ¿Ha temido ni un solo momento el señor Cierva ese supuesto de murmuraciones, ni hay alguien que daría crédito á nada que en lo más mínimo pretendiese empañar en ese orden su prestigio indiscutido?

Pues... lo uno ó lo otro.

Tampoco el grupo bancario presenta buen aspecto, siendo el de España el que mayor baja acusa, siendo causa de ella, por una parte, la falta de dinero, y por otra, la proximidad de la presentación á las Cortes del proyecto de prórroga, en el que, sin duda, se condicionarán de forma distinta á la actual los beneficios que pueda repartir el Banco.

Del grupo industrial no se destaca ningún valor, quedando, tanto Felgueras como Azucareras, en posiciones análogas á las de la anterior semana

Por el contrario, la moneda extranjera muestra un recrudecimiento alcista, señalando mejora general, que en algunas divisas es de bastante importancia y esto se debe, en su mayor parte, al desnivel de la balanza comercial y á la guerra de tarifas, que ya se empieza á notar en algunos sectores de la actividad nacional, como es el vinícola.

RICARDO SUÁREZ MARTÍNEZ,
Redactor-jefe de «El Financiero».

Madrid 16 de Abril de 1921.

SANTANDER-BURGOS

Excursión ciclista

La Prensa de Santander publica los siguientes avisos, firmados por el distinguido deportista señor López Dóriga:

«Queridos compañeros: El anuncio de la excursión que pensamos realizar el día 23 á Burgos ha sido allí acogido de la mejor manera; el presidente del «Club Ciclista Burgalés» me ha dirigido el siguiente telegrama:

«Directiva Club Ciclista indica entidad hermana «Amistad Cielo Excursionista» manifieste número excursionistas, para organizar banquete y actos en su honor. Les abrazan y esperan ciclistas burgaleses. Contestación telegráfica. *-Urrea.*»

Como veréis, nuestros hermanos nos quieren festejar, y nosotros hemos de corresponder á ello, trasladándonos allí en el mayor número posible para testimoniarles lo grande de nuestro cariño para con ellos y pueblo de Burgos en general.

La Prensa de Burgos se ha ocupado igualmente de nuestra excursión, y dice que así como Santander no desperdicia ocasión para demostrar sus simpatías hacia Burgos, tampoco ellos desperdiciarán la ocasión que se les presenta para demostrarnos una vez más lo que nos quieren.

Por lo tanto, queridos compañeros, creo inútil insistir en la importancia que la excursión encierra y espero que, inscribiéndonos todos, podremos pasar un buen día al lado de nuestros compañeros los burgaleses

La hora de salida el sábado, día 23, será á las cinco de la mañana, en lugar de las seis, como estaba anunciado, con objeto de poder hacer el viaje á una marcha que todos puedan soportar con facilidad; vuelvo á insistir sobre la conveniencia de que cada uno vaya preparando su maquina para el buen éxito de la excursión. *Clemente L. Dóriga.*»

***

«Se convoca á junta á los socios de la «Amistad Ciclo-Excursionista» y ciclistas en general para hoy domingo, á las once y media de la mañana, en el domicilio social, para tratar de la excursión á Burgos en sus últimos detalles.—El presidente, *Clemente L. Dóriga.*»

Congregación Mariana de Luises

Mañana, á las siete de la tarde, dará una conferencia, en el salón de la casa de esta Asociación, calle de la Concepción, el abogado del Estado y propagandista católico D. Valeriano P. Flórez-Estrada, sobre el interesante tema social «El Apostolado de la Acción».

FOOT-BALL

Los partidos jugados ayer fueron presenciados por selecto y numeroso público, entre el que vimos al presidente de la Excma. Diputación señor Rilova y al secretario señor Tena.

Capítulo aparte merece el precioso ramillete de lindas señoritas, que desde las primeras horas de la tarde se congregó en las inmediaciones del campo.

Lástima grande que el Ayuntamiento, que posee terrenos en condiciones (en la Quinta ó en los Vadillos), demore tanto la construcción de un campo de deportes reglamentario, al igual que los ya existentes en todas las demás poblaciones de España.

Hoy, más que nunca, tiende á desarrollarse la afición á este deporte en esta ciudad, cuando ya en otras existen equipos que pueden competir dignamente con los mejores del mundo. Recordad, si no, la Olimpiada de Amberes (en la que hemos hecho buen papel), y, como nunca es tarde, si la afición no decae, (y ahora parece que está en su periodo álgido), quizá en plazo no lejano podamos llevar nuestra representación al campeonato de España.

Animo, pues, que con buena voluntad y la protección de la Diputación y el Ayuntamiento, se puede y se debe llegar á donde llegaron los demás.

El «Sporting» obtuvo ayer una victoria completa.

Su equipo infantil venció al del Colegio de los Hermanos Maristas por tres tantos á cero, y el primer «team» ganó á «San Marcial», en reñidísima é interesante lucha, por un solo y único tanto de la tarde.

La expectación por el resultado de este encuentro era enorme, y el público, entusiasmado, tuvo ocasión de aplaudir durante toda la tarde las proezas hechas por los jugadores de ambos bandos.

El partido de desempate entre estos dos equipos lo anunciaré oportunamente.

Mi sincero aplauso al «referée», por su acierto é imparcialidad, y mi enhorabuena á los defensas del Colegio de los Hermanos Maristas, que fueron los héroes de la tarde.

El domingo volverán á jugar otra vez los infantiles.

EVA.

Teatro Principal

Compañía cómico dramática del teatro Español, de Madrid

Mañana martes, á las seis y media, 1.ª matinée de abono, la tragicomedia en cinco actos y en verso, original de Edmundo Rostand, traducida al castellano por Luis Vía, José O Martí y Emilio Tintorer, no representada en Burgos años ha, titulada

CYRANO DE BERGERAC

Sastrería de Vila :: Cinco decoraciones de Mignoni

Noche, á las diez y media, el grandioso drama en tres actos y en prosa, traducido del francés por Isidoro Gil

La carcajada

PRO CRUZ ROJA

Las funciones benéficas

Tres llenos, tres éxitos clamorosos para organizadores é intérpretes, y un recuerdo que jamás olvidará el público de Burgos.

Así podría reseñarse una jornada de arte noble y desinteresado, en unas fiestas de Caridad y de Amor.

Temo al poner mi pluma sobre el papel que se me acuse de parcial juzgando una labor en la que muy superficialmente intervine. Pero á fuer de sincero, hago pública confesión de que mi juicio es tan particular como sentido.

Sobre el tinglado de la farsa inmortal, convertido en vergel por los encantos de frescos y lozanos brotes, unas señoritas que sacrificaron mucho, y trabajaron no poco, quisieron rendir culto á la escena, al mismo tiempo que arrancaban dulce y piadosamente un óbolo que beneficiase una muy humana institución.

Una comedia altamente femenina en candores é ingenuidades, de la que es autor el señor Martínez Sierra, sirvió de pretexto para que, envueltas en albas tocas, hiciesen prodigios escénicos unas muchachas de nuestra buena sociedad.

Fué la obra *Canción de cuna* y en ella Consuelito Solano se adueñó del ánimo de los espectadores. Hizo el papel de «Sor Juana de la Cruz» con una sencillez tan admirable, con un tan espiritual encanto, que daba la sensación de una realidad vivida. Dijo sus escenas con gusto excelente, moduló sus palabras ajustándolas al momento, y vibró su ternura con una fiel y delicada armonía. Su labor arrancó unánimes elogios y fué calurosamente aplaudida.

Juanita Gil se encargó del papel de «Teresa» y dió vida al personaje adornándolo con un primoroso decir, y resistiendo con arte las escenas de emoción de la obra. Sus frases de cariño, fueron arrullos delicados.

Sus lágrimas daban la impresión de lo real. Por eso se la aplaudió mucho y se la escuchó con deleite.

Matilde Cifrián, haciendo de «Priora», confirmó el juicio que de ella tiene nuestro público. Grave y señorial, adaptó sus ademanes y su temperamento á la situación, dominando por completo con arte sus difíciles escenas. Así lo reconoció el auditorio y premió con el aplauso su labor.

Margarita Massip, es una mujercita con mucho «angel» dentro y fuera de la escena. No es de extrañar que esta «Sor Marcela» picaresca é inquieta, hallase en ella una felicísima intérprete. El público rió sus donaires y elogió su labor en medio de ovaciones

Vicenta Angulo trabajó con tenacidad por dar fidelidad al papel de «Vicaria», y logró vencerlo. Fué su labor, aunque muy en contra de su modo de ser, una labor muy ajustada al personaje, y vimos en ella una rara flexibilidad escénica, muy digna de aplausos, que no le fueron escatimados.

Luisa Santa María, ideal haciendo de «Sor María Jesús». Sus frases eran réplicas envueltas en un cander delicadamente artístico, y sus modales ajustadísimos al papel. Triunfó en arte y belleza, realzando con su figura los encantos del personaje.

Anita Mata, fué una «Maestra de novicias» admirable. Se hizo con el papel tan fielmente, que daba la impresión de lo natural, sin esfuerzos. Su tierna severidad, su decir grave y sereno, parecían demostrar al público la presencia en escena de meritísima actriz.

Carmen Fournier, fué una «Sor Sagrario» encantadora. Lució una artística ingenuidad y dió á su papel no pocos encantos. Su trabajo lo recibió el público con alabanzas y aplausos.

Enriqueta Gómez Medina, llevó á escena el personaje de «Sor Inés» y fué su labor excesivamente ingénua. Dijo sus frases con una gran seguridad y dominio, venciendo del todo las dificultades del papel,

María López, de «Tornera», muy bien. Tuvo para sus escenas un gesto apropiado y estuvo constantemente en dominio de situación.

Narcisa Eleicegui acompañó en breves escenas con su presencia á las monjas y tuvo en su silencio un arte que aplaudimos, ya que es de difícil expresión mantenerse en él sin hablar en escenas que son las más fuertes. Tuvo un gesto real de dolor en la despedida, que juzgué digno de mención.

A todas se aplaudió mucho. Todas vistieron la obra con propiedad y gusto y todas á cual más estaban guapísimas, envueltas en la albura de unos hábitos que hicieron al autor crear un «intermedio» de tierno y delicado arte, que fué dicho por José Gutiérrez muy bien, aunque no todo lo bien que él sabe decir y hacer estas cosas, en las que reconozco un artista.

Gil Baños (D. Bonifacio), llevó á escena el papel de «Médico»; y como estas labores le son conocidas, y las labores artísticas cuentan en él con un buen actor, no es de extrañar que adornase sus gestos con una naturalidad y soltura escénica que arrancaron del público no pocos aplausos.

Enrique Torres, en su papel de «Antonio», dijo con voz muy segura y excelente declamación sus frases de cariño. También fué muy aplaudido y elogiado su trabajo.

A continuación se puso en escena *La viejecita*, zarzuela en la que cada día se hallan más bellezas.

Preludia la orquesta con vigor el coro de oficiales, se alza la cortina y se escucha en la sala la ovación primera á unos aficionados, jóvenes entusiastas que con su trabajo contribuyen á una tan benéfica obra.

Aparece entre ellos, al poco rato, Isabel Cifrián, que es la protagonista de tan linda zarzuela, y bien pronto cautiva su soltura al público. Guapa, gallarda, vistiendo un traje que la cae primorosamente, deja oir el «brindis» que, al ser repetido por el coro, hace estallar en una salva de aplausos á cuantos presencian la obra. Tiene Isabelilla una flexible naturaleza y temple artístico y salva las dificultades del papel con un dominio raro de escena. Los momentos, todos de peligro, los vence con una soltura admirable en la acción y en la dicción. Su triunfo es grande como actriz. Una leve afonía lucha con ella para impedirla cantar, pero Isabel, en un esfuerzo voluntarioso, logra salir airosa en su cometido. El público no cesó de aplaudirla.

Juanita Gil, volvió á cautivar al auditorio, en el papel de «Luisa». Lo dijo con encantadora sencillez. Adornó sus escenas primorosamente, y cantó el dúo de un modo magistral. El público no la dejó acabar ninguno de los tres días, y entre unas ovaciones largas, obligó á repetirlo.

María Cruz Gómez, Consuelito Ordax, Carmen Sarmiento, Carmen Viejo, Carmen Cisneros, María Asunción de la Muela, Rosarito Berdugo y Antonina Sáez hicieron unos dragones muy marciales y esbeltos.

Luisa Santa María, Adela Urraca, Margarita Massip, Juanita Gil, Consuelo Solano, Isabel Cifrián, Clementina Gómez y Carola Bermejo, bailaron admirablemente el «minué» acompañadas por los señores Gil Baños, Ríos, Cavanes, Bermejo, Lastra, Mata, Torres y Alzpuru.

De «Sir Jorge» hizo Arsenio Ríos. Estuvo muy grave y propio el primer día, pero los restantes se sintió español é introdujo unas cuantas frases muy castizamente españolas, [illegible] impropias de su cometido escénico. Su labor gustó y fué aplaudido.

Bonifacio Gil Baños volvió á adueñarse del ánimo del público, haciendo de «Don Manuel». Fué un trabajo muy en situación y dominio, demostrando que sabe lo que se trae entre manos

Luis Alzpuru se reveló como un actor envidiable en el papel de «Fernando»; declamó con serenidad y buen gusto, accionando con una envidiable soltura. Con justicia se le aplaudió, pues hizo una labor muy perfecta

Eduardo Bravo, sacó un «Marqués» muy digno. En su trabajo se mostró con una voluntad digna de aplauso, y demostró que sabe y puede hacer cosas de más empuje.

José Gutiérrez, en el papel de «Federico», mostró sus facultades artísticas un tanto cohibidas, pues ya conoce el público que puede hacer papeles de mucho más ruido. No obstante lo insignificante del personaje, Gutiérrez lo hizo vivir, con su talento escénico y arte fino.

Valdivielso, Cifrián y Monedero, muy bien en sus cortas intervenciones

Los coros muy afinados, muy bien equipados y numerosos, cantaron á las órdenes de la «varita mágica» con que dirige el maestro Poblador, repitiendo todos sus números. La orquesta llevó la obra muy bien dirigida y anduvo con un cuidado grande en el acompañamiento. El telón se alzó varias veces y hubo aplausos para todos.

¡Sr. D. Pedro Poblador! ¡Si usted vive en los tiempos de Job (y no es verso), aquello de la paciencia del santo hubiera sido un cuento mitológico! Vaya mi aplauso aislado y sincero por su acertadísimo trabajo, aplauso que extiendo al señor Jiménez Rubio, organizador de la fiesta, y á los señores D. Pedro Tena y D. Rafael Arnáiz, que prestaron eficaz y valiosa cooperación para el triunfo de los intérpretes y de las obras.

Creo un deber, que cumplo gustoso, dedicar también un elogio respetuoso á D.ª Laura Pego de Jiménez Rubio, que con un entusiasmo artístico grande ayu-

M.E.C.D. 2017

dó admirablemente al feliz resultado de las funciones.

Apuntó la obra, como él sabe hacerlo, el simpático Emiliano Arroyo, y Carlos García Paccini hizo la caracterización de los personajes muy acertadamente.

Gracias merece y elogios, el desprendimiento generoso y noble de la Empresa del Teatro, que cedió el mismo gratuitamente.

¿Hasta cuándo...?

VIRGILIO RUIZ.

REUNION DE MEDICOS

El sábado celebró junta extraordinaria el Colegio Médico provincial de Burgos, asistiendo entre presentes y adheridos unos 150.

El asunto á tratar fué «Patentes é impuesto sobre utilidades» y siendo este último nuevo y existiesen algunas dificultades para el modo y forma de llevarle á la práctica, se acordó pasar una nutrida comisión á cambiar impresiones con el señor delegado de Hacienda, como se hizo, siendo recibida en el acto por el Ilmo. Sr. Chápuli con la amabilidad y cortesía en él habituales, y puesta la cuestión de manifiesto por nuestro presidente señor Solano, por la que nos atrevimos á molestarle, el señor delegado nos expuso con todo detalle lo que á patentes se refiere; entendiendo que como sigue en vigor el Real decreto de 1904, realmente no podía más que atenerse á él.

Pero como no dejaba de comprender que los Colegios de médicos de España, tampoco les faltaba razón, por atenerse sobre este punto á la última Real orden de Febrero pasado, y que él no veía más que entre uno y otra una cuestión de procedimiento, siéndole simpática la actitud de los Colegios para que éstos se encarguen de un asunto que, además de imponer un gran trabajo, sirva de lazo de unión en una época en que, como la actual, se tiende á la unión de todas las clases, y más la médica, que es obligatoria, por unas disposiciones soberanas de 15 de Mayo y 6 de Diciembre de 1917. Luego se le preguntó por el segundo asunto, que era el impuesto de utilidades, del que nos hizo una larga relación con atinadas observaciones, hijas de su mucha práctica, en una ley como esta en que hoy se halla en estado embrionario, y en la que se están suscitando á diario dudas, no siendo nosotros los únicos que á él hemos acudido en demanda de explicaciones y aclaraciones, sino que en días anteriores habían estado otras entidades como las bancarias y Cámaras de Comercio y algunas más de índole diversa

Después de oirle con gusto el cúmulo de explicaciones, en las que nos demostró sus muchos conocimientos, se nos ofreció para todo lo que pudiese ser útil en su alto puesto; contestando nosotros reconocidísimos, saliendo altamente complacidos del dignísimo y prestigioso señor delegado, no teniendo más que palabras de elogio y admiración para tan digno funcionario.

N.

INSTRUCCIÓN PUBLICA

Han sido nombrados: maestro interino de Espinosa de los Monteros. D. Constancio Blanco García, y en propiedad, de Salcedillo, D. Honorio Herrán Ortiz, y de Tablada del Rudrón, D. José San Millán Guinea

Cruz Roja

Comisión de Burgos

Estando en proyecto la creación de un equipo automovilista auxiliar de la Ambulancia urbana núm. 1 de la Cruz Roja, las personas que voluntariamente deseen pertenecer á él con sus coches, pueden expresarlo en el domicilio social de esta benéfica y humanitaria institución, todos los días laborables de tres y media á cinco y media de la tarde, ó bien dirigirse por escrito al señor delegado especial de la Cruz Roja en Burgos (comisión de caballeros).

Ecos de sociedad

Con motivo de celebrar hoy su fiesta onomástica y la inauguración de los nuevos pabellones de su fábrica, nuestro querido amigo D Perfecto Ruiz Dorronsoro, teniente alcalde de este Ayuntamiento, ha obsequiado con un espléndido banquete á 200 operarios, amenizando el acto la banda de música de Lealtad.

Con tal motivo, se han disparado profusión de bombas y cohetes, reinando el mayor entusiasmo entre los dependientes de la mencionada fábrica.

Unimos nuestra cariñosa felicitación á las muchas que el señor Ruiz Dorronsoro ha recibido con motivo de su santo.

***

La señora esposa de nuestro querido amigo D. Fulgencio de la Horra, jefe de Cuentas de este gobierno civil, fué viaticada el sábado, y continúa algún tanto grave en su delicado estado salud.

***

A los 22 meses de edad ha subido al Cielo el niño Manuel Martín Sanz, hijo de nuestro estimado amigo el teniente del cuerpo de Seguridad en esta provincia D. Salvador Martín, á quien, como á su afligida esposa y demás familia, enviamos la expresión de muy sentido pésame.

***

Por D. Natalio Arangüena, contratista de obras de esta ciudad, fué pedida ayer la mano de la bella señorita Rosario Torres, hija del oficial de esta Audiencia D. Quintín Torres, para su hijo D. Luis Arangüena, farmacéutico de Frías.

La boda tendrá lugar en breve, habiéndose cruzado entre los novios valiosos regalos.

Las imposiciones en libretas á la vista, de la Caja de Ahorros del Crédito de la Unión Minera, en esta ciudad, devengan interés de cuatro por ciento desde el día siguiente á la entrega hasta el anterior al del reintegro.

Resultan una verdadera cuenta corriente en condiciones muy favorables, lo mismo para el comercio que para los industriales y los particulares.

El problema triguero

En el negociado de Subsistencias del gobierno civil, se nos dice lo siguiente:

Los gobernadores civiles de Barcelona, Valencia, Córdoba, Murcia y Gerona han telegrafiado al de Burgos solicitando se les envíe trigo á 52 pesetas los 100 kilos sobre vagón, sin envase.

En el gobierno civil se están recibiendo numerosas ofertas de dicho cereal, que será enviado á otras provincias.

EN LA CATEDRAL

Oposiciones á una canonjía

En las oposiciones á la Penitenciaría disertó esta mañana D. Valeriano Mateo Gómez, sobre la tesis «Delegatus ab Apostolica Sede subdelegare potest. nisi electa fuerit industria personae aut subdelegatio prohibita».

Impugnaron los señores Dr. D. José Alvarez Abad y Lic. D. Félix Serrano de Viteri.

***

Mañana, á las diez, actuará D Manuel Ayala López, profesor de la Universidad Pontificia de Burgos, acerca del tema siguiente:

«In augustissimo Eucharistiæ sacramento accidentia panis et vini manent realiter post consecrationem absque subjecto naturali, ipsaque sunt corruptioni obnoxia, non tamem corpus Christi; nihilominus Eucharistia est verum et proprie dictum corporis Christi sacrificium.»

Argüirán los doctores D Eugenio Ortega Crespo, de Burgos, y D. David Cavero Combarros, de Astorga.

***

Mañana, á las ocho, tomará puntos para actuar el miércoles, á las diez, don José Pérez Méndez, de Lugo, á quien argüirán los señores Alvarez Abad, de Villamayor de los Montes, y Serrano, de Segovia.

JOYERÍA DE MODA

Plaza Mayor, 53

TELÉFONO 422.

A nuestra distinguida clientela le interesamos visite esta acreditada casa, donde encontrará un surtido de joyas últimas novedades, traídas recientemente.

Joyas - Relojes - Platería

NOTICIAS

Los guardias municipales Mariano Alonso y Dionisio López, han detenido á Luis Arlanzón Delgado, por haberse apoderado de cinco vasos en el establecimiento de bebidas que en la plaza de Vega poseen los Hijos de Tomás Arroyo.

El presidente de la Cámara Oficial Agrícola D. José María Moliner ha recibido un telegrama del Excmo. Sr. Ministro de Fomento, mostrándose muy satisfecho de la labor patriótica que viene realizando Burgos en el asunto triguero, al propio tiempo que hace un llamamiento á los fabricantes de harinas de nuestra provincia por si les conviene vender sus harinas á 70 pesetas sobre vagón, estación Barcelona.

Se ha constituido en Valladolid una Junta diocesana para organizar una peregrinación al Santo Cristo de Limpias.

La peregrinación se celebrará en los días 5, 6, 7 y 8 del próximo Junio, visitando de paso la imagen del Santísimo Cristo de Burgos.

Esta tarde, en el rápido, han marchado á Madrid los señores alcalde, D. Ricardo Díaz Oyuelos, y concejales D. Mariano Gonzalo y D. Teodoro López Pavón, con objeto de realizar trabajos de interés para nuestra ciudad.

Verificado ayer el sorteo de los regalos que hacían los Sindicatos femeninos del Círculo Católico de Obreros, correspondió el rosario de plata al número 2.609 y el reloj de oro al 1 223.

En esta redacción se ha recibido un estado comprensivo de los siniestros pagados por incendios durante el año de 1920 por la conocida compañía española de seguros «La Unión y el Fenix Español», de la que es subdirector en esta provincia nuestro querido amigo D. Luis Gallardo.

En dicho estado se consignan para su comprobación los nombres de los siniestrados, las cantidades satisfechas á cada uno de ellos, y el lugar del siniestro, habiendo alcanzado la cifra satisfecha en 1920 por indicada Compañía á la importante de pesetas 5.095.733 19 y desde el año 1864 pasa de doscientos setenta y cinco millones de pesetas lo pagado por tan popular Compañía, teniendo gran satisfacción en publicar estos datos para conocimiento de los muchos asegurados en indicada y respetable entidad.

Dicen de Bilbao que el joven Crispín Martín y Martín, de 24 años de edad, natural de Villagonzalo Pedernales (Burgos) y habitante en la calle de Expósitos, 4, bajó la escalinata del muelle de la plaza Vieja, en donde atracan las lanchas de pescados, y, al tratar de coger unas sardinas que se cayeron á dicha escalinata, resbaló y cayó á la ría.

Debió darse algún golpe contra las piedras y perdió el sentido, pereciendo ahogado.

Su cadáver pudo ser extraído de las aguas, siendo trasladado al depósito judicial.

Don Agustín García de Obeso de los Ríos nos participa que ha tomado posesión del cargo de secretario de la Cámara de Comercio, en el cual se nos ofrece.

Muy agradecidos.

Ha sido puesto á disposición del juzgado el vecino de Poza de la Sal Jorge Ruiz Gandía, por haber hurtado á Adolfo Espinosa de la Fuente, dos comedores de lona blanca, de los que se usan en los carros, tasados en 125 pesetas.

En término de Espinosa de los Monteros riñeron en la noche del 13 del corriente los jóvenes Joaquín Sainz y Rosendo Sainz, resultando ambos con lesiones de pronóstico reservado.

Las imprudencias que en todas partes se cometen, ocasionaron ayer una desgracia en Lerma.

Cuando estaba en marcha el automovil de la Hispano Burgalesa, saltaron á los estribos varios muchachos, para lanzarse luego á tierra.

Uno de ellos dió con la cabeza en la barandilla del puente, y al golpe fué rechazado nuevamente contra el automovil, quedando muerto.

Los viajeros prestaron declaración ante el juzgado, quedando el «chauffeur» en libertad.

Ha fallecido la señorita Genoveva Ruiz Huidobro, á cuyos padres D. Alejandro y D.ª Cruz testimoniamos nuestro pésame.

PERCEBES Y GAMBAS

Se recibirán mañana en el «Bar Burgalés» é «Ideal Bar»,

A LAS SEÑORAS

Ha llegado de Vitoria la acreditada modista de ropa blanca, Hija de Peira Arraiz, que ya cuenta en Burgos con una distinguida clientela.

Conviene, pues, á las señoras ver los modelos que presenta esta casa en equipos para novia, canastillas, etc., etc.

Se hospeda en el Hotel Norte, habitación núm. 18, donde permanecerá solamente hasta el miércoles, á la una.

RELOJERÍA :: BISUTERÍA

:: :: ENCENDEDORES :: ::

PEDRO RODRIGUEZ

Paloma, 2, y Cid, 16.—Burgos

DROGUERÍA DE AMÉZAGA Y CANO

Terminada la reforma, han trasladado la droguería á su nuevo local, Plaza Mayor, 2.

Para comodidad del público, sobre todo de los clientes de fuera de la capital, les advierten que es la misma casa, teniendo entrada ahora, en lugar de Espolón, 30, por la Plaza Mayor, 2, entre el comercio titulado «Los Chicos» y la confitería de Tudanca.

FABRICA DE AGLOMERADOS

"Arroyo y Maroto,,

Participan á su numerosa clientela que sirven á domicilio ovoides á CINCO PESETAS CINCUENTA CENTIMOS los cincuenta kilos.

Los pedidos, en la Librería Internacional, Vitoria, 4; zapatería de D Emiliano Domingo, Mercado, 10, teléfono 316; tienda de ultramarinos «La Precisa», San Lorenzo, 2 al 10, teléfono 324, y tienda de ultramarinos de D. Isidro Barrio, Vitoria, 20.

Los vinos finos de Rioja de **Bodegas Franco-Españolas de Logroño**, no tienen rival.

Salón Parisiana

Mañana martes, á las siete y cuarto y á las diez de la noche, conclusión de la formidable serie Witagraph

EL HOMBRE DEL PODER

Principales intérpretes: W. Duncan, Edith Johnson, Puñales, Veneno.

Estreno del 15.° episodio (último)

Sensacional estreno del primer libro de la interesante novela de Xavier de Montepin

París - Lyon - Mediterráneo

Tres largos rollos, por Olga Benetti

Butaca, 0'60):(Galería, 0'40):(General, 0'25

El jueves estreno de la hermosísima obra del natural

Exposición Panamá-Pacífico

(El 12.° trabajo de Hércules)

Sucesor de Valentín Marcos

Plaza de Prim, 2 (al lado de la Diputación) BURGOS

Hierros y aceros comerciales y especiales :: Herramientas :: Tornillería :: Arandelas :: Batería de cocina :: Ferretería en general.

Cementos

TALLER DE FORJA GRUESA

OCASION VERDAD

Desde esta fecha se venderán todos los géneros á menos de la mitad de su valor en el establecimiento

"El Bon Marche,,

Nota.—Próximo á recibirse grades novedades para verano, á precios muy reducidos.

Línea de automóviles

PARA VIAJEROS ENTRE LERMA Y BURGOS

Propietarios: Sres. Nebreda y Adrián

Esta empresa pone en conocimiento del público, que desde el 4 de Abril ha establecido el siguiente horario y precios:

SALIDA

De Lerma á Burgos, todos los días de la semana, excepto los miércoles y domingos, á las ocho de la mañana.

REGRESO

Todos los días citados á las cuatro y media de la tarde

Precio del recorrido. . . 3'50 pesetas.

Billete de ida y vuelta. . 6 »

Autos cómodos, rápidos, seguros y elegantes.

Nota.—Durante los días de revisión de quintas harán también el servicio el domingo y miércoles.

ADMINISTRACIONES

Lerma: Parador de Francisco Nebreda.

Burgos: Posada de Cerillo, calle de Santander.

AVISO

Quedó establecido, por la importante empresa Hispano-Burgales, el servicio diario de ida y vuelta en automóvil entre Burgos, Lerma y Aranda de Duero, para la conducción de la correspondencia y de viajeros.

HORAS DE SALIDA

De Burgos, á las siete y media de la mañana.

De Aranda, á la una de la tarde.

PRECIOS

Burgos-Lerma . . 2'50 pesetas.

Burgos-Aranda. . 7 »

ADMINISTRACIONES

Burgos: acreditada tienda de ultramarinos «El Buen Gusto», plaza de Prim, 21, teléfono 105.

Lerma: fonda de Benito Pablos.

Aranda: estanco de Gutiérrez.

Consulta ortopédica

Don Jerónimo Farré Gamell

Ortopédico de la

Facultad de Medicina de Madrid

Hernias (QUEBRADURAS), cualesquiera que sean su volumen y antigüedad, incluso las gravísimas que se presentan de nuevo después de operadas, se combaten eficazmente y se curan en la mayoría de los casos, por medio de los aparatos de nuestra invención.

Las deformidades del *cuello, espalda* y *piernas*, sean de origen raquítico ó tuberculoso, se corrigen totalmente, y los niños de la primera y segunda infancia que á consecuencia de una parálisis infantil no pueden andar sin el apoyo de muletas, logran prescindir de ellas merced á nuestro tratamiento.

APARATOS ESPECIALES de nuestra invención para el riñón movible y para el descenso leve de la matriz.

Piernas artificiales sin tutores laterales de acero, con pies de caucho esponjoso, dispuestos de modo que, prescindiendo de toda clase de enlaces, piezas y resortes supletorios, imitan los movimientos del pie natural, con patente de invención en las principales naciones del mundo.

Consulta en BURGOS, HOTEL NORTE y LONDRES, de once á una y de tres á seis, fijamente todo el día 9 y la mañana del 10 de casa uno de estos meses: Febrero, Abril, Junio, Agosto, Octubre y Diciembre.

Para todos los casos es necesaria la presentación personal del enfermo.

En Madrid en su Gabinete Ortopédico, calle Juan de Mena, 23, 1.°.

DIGESTION DOLOROSA

Al poco tiempo de terminar las comidas notan algunos enfermos del estómago sensación de peso, malestar, acidez y por fin dolor y á veces vómitos. Todos estos enfermos se curan con el Elixir Estomacal de Saiz de Carlos.

EL BUEN GUSTO

Los mejores embutidos, jamón, conservas, vinos y toda clase de géneros ultramarinos, en esta casa.

Administración de los automóviles para las líneas de Salas y Villadiego. Hay elegantes y cómodos automóviles de alquiler para viajes particulares.

Esta empresa, en terrenos adquiridos por la misma, está construyendo un garage, donde quedará instalada una hermosa prensa hidráulica para montaje de toda clase de bandajes macizos.

Plaza de Prim, 21. Teléfono 105.

EL BUEN GUSTO.

Sabañones: Los evita y cura Topico Gilkens. 1'25 frasco.

Farmacias y droguerías.

Diario de Avisos

Notas religiosas

SANTOS DE MAÑANA:

Santos Timón, Vicente, Sócrates, Dionisio, León IX Jorge Ursmaro, Rufo, Gálata, Hermógenes, Cayo, Expedito, Aristónico.

CULTOS:

San Cosme y San Damián.—Mañana, á las ocho, misa de comunión general.

A las seis y media de la tarde exposición, rosario, ejercicio y plática por el señor director de la Corte de San José.

Santa Agueda.—En honor de San José.

Mañana, á las seis y media, exposición de S. D. M., rosario, ejercicio del Santo y sermón con cánticos por los niños.

TRECE MARTES DE SAN ANTONIO

Santa Clara.—Por la mañana á las ocho y por la tarde á las seis.

Capuchinos.—Después de las misas de seis y media y ocho.

Santa Agueda.—A las ocho.

Hacienda

Libramientos para mañana:

D. Domingo Diez, D. Pedro López Sáiz, D. Germán Santa Olalla, Ayuntamiento de Burgos.

Casa de Socorro

Asistencias prestadas:

Pedro Revuelta, de 17 años; herida contusa en el labio superior.

Justa Ortega, de 9; contusión y erosión en la rodilla izquierda.

Priscila Huertanes, de 16; extracción de un cuerpo extraño del ojo derecho.

Audiencia

Señalamientos para el día 19.

SALA DE LO CIVIL.

Pleito procedente del juzgado de Durango, entre D. Salvador Egula y don Valentín Urtueta, sobre reivindicación de heredades; ponente, señor Taboada; defensores, Lics. Gaitero y García de los Ríos; procuradores, Miegimolle y Echevarrieta; secretaría del Lic. Soto.

—Otro del mismo juzgado, entre doña María Unamuno, D. José Cruz Gabiola y el abogado del Estado, sobre pobreza; ponente, señor Cuesta; defensores, Lidos. Gaitero y Horns; procuradores, Miegimolle y Echevarrieta; secretaría del Lic. Mena.

AUDIENCIA PROVINCIAL.

Juicio oral procedente del juzgado de Miranda de Ebro, contra Aveilno Gómez y otro, sobre hurto; ponente, señor Valeiras; defensores, Lics. Armiño y Cueta; procuradores Gallardo y Maroto; secretaría del Lic. F. Soto.

—Otro del juzgado de Lerma, contra Eladio Maté, sobre disparo de arma de fuego; ponente, señor Rodríguez; defensor, Lic. Sierra; procurador, Miegimolle; secretaría del Lic. Soto.

Registro civil

Defunciones.—Laureano Villas Montejo, de Burgo de Osma, 71 años Santa Clara, 4; Manuel Martín Sanz, de Bilbao, 22 meses, Cid, 27; Miguel Martínez Miguel, 77 años, Hermanitas de los Pobres; Manuel Sáiz Frutos, de Burgos, tres meses, San Cosme, 36; Luciano del Olmo González, tres meses, barrio de Villatoro; Genoveva Ruiz Huidobro, de Sedano, 19 años, Valladolid, 8.

Nacimientos.—José González Martínez, Julia Maté Tovar, Patrocinio Santa María Prieto, Basilio González Valladolid.

Estado del tiempo

Observaciones meteorológicas del instituto en el día de hoy:

Barómetro.—A las ocho de la mañana, 686'4; á las cuatro de la tarde, 686'4.

Temperaturas.—Máxima sombra, 10'0; mínima sombra, 1'0.

Dirección del viento.—A las ocho de la mañana, SO.; á las cuatro de la tarde, N.

Tener surtida la Escuela consiste en saber comprar

Inmenso surtido en librería de las principales Casas Editoriales: Calleja, El Magisterio Español, Dalmau y Paluzie.

Recomendamos no dejen de poner en presupuesto el primer libro de lectura COSAS Y HECHOS, por Felix Martí Alpera, libro propiedad de la ASOCIACIÓN DEL MAGISTERIO ESPAÑOL.

Todo ejemplar lleva un cupón, y 12 de ellos sirven para el pago de la cuota anual de la misma.

Precio de cada ejemplar, una peseta, y 10 pesetas la docena.

Nueva remesa en esferas y mapas, en diversos tamaños.

Libreria Internacional.—Vitoria, 2.

Información telegráfica y telefónica

Servicio especial del DIARIO DE BURGOS

Primera conferencia

Madrid.—3'20 t.

Gaceta

Hoy publica una disposición referente á que no se aplique el arancel á las expediciones de papel que se hallen desde el 27 de Marzo flotando con destino á España.

Viajeros ilustres

Ayer llegó á Madrid, procedente de Portugal, el mariscal Joffre.

Almorzó con el Rey, y por la noche continuó el viaje á París.

—Hoy llegó el generalísimo italiano señor Díaz.

También almorzó en Palacio, con sus ayudantes y el embajador de Italia.

Mañana visitará el cuartel del Conde Duque, con el fin de entregar condecoraciones á los jefes y oficiales del regimiento que allí se aloja.

A mediodía será obsequiado con un almuerzo por el Comité hispano-italiano y por la noche regresará á su país.

Las inspecciones de Abastecimientos

S. M. el Rey ha firmado un decreto del ministerio de Fomento, suprimiendo las inspecciones de Abastecimientos.

Reforma del Código

Mañana, en el Congreso, comenzará la discusión del proyecto de ley, reformando el Código Penal.

En Gobernación

El señor Bugallal se ocupa en ultimar la reorganización de la policía.

Se ha ordenado á la benemérita que proceda á la captura de los presos fugados de la carcel de Reus.

El jefe de la prisión ha sido destituido.

Según los antecedentes que se reciben, parece que no han tenido carácter de atentados sociales los cometidos contra los abogados señores Lastra y Ulled.

De Barcelona

BARCELONA.—Se ha celebrado Consejo de guerra contra el escritor Samblancat, por el delito de excitación á la sedición.

El fiscal solicitó que se le impusiera la pena de dos años de prisión correccional, conformándose el defensor.

—Ayer se verificó la coronación de la imagen de San José de la Montaña, oficiando de pontifical el obispo de la diócesis.

Fueron padrinos los condes de Güell, asistiendo al acto las autoridades.

Se rindieron honores de capitán general por una compañía del regimiento de Alcántara, con bandera y música.

Por la tarde, á consecuencia de un vendaval, se rompió el asta de una bandera, cayendo sobre varias personas.

Resultaron: muerto, un individuo que no ha sido identificado, y heridos, Ramón Lozano, de 15 años, gravísimo; Ana Bocll, de 31, grave, y José Esquiches, soldado del segundo batallón de Marina, de pronóstico reservado, y un hijo de uno de los músicos mayores de los regimientos de esta guarnición, leve.

Todos ellos fueron llevados al Dispensario del paseo de Gracia.

En un principio se pensó en desistir de la procesión, pero más tarde pudo salir, acortando el recorrido.

Asistieron al acto los obispos de Vich y Osma, el deán de esta Catedral, en nombre del prelado, y las autoridades.

Accidente automovilista

SAN SEBASTIÁN.—En Pau chocaron dos automóviles, resultando uno de los ocupantes gravemente herido, su hija muerta y su esposa con una cadera fracturada.

En Fomento

El señor Cierva solicita la ayuda de todos los organismos con objeto de poder vencer las dificultades que se presentan para la solución de los problemas de abastecimientos.

En breve resolverá el que se refiere al aceite.

Se propone el ministro dar gran impulso á la construcción de obras públicas y ferrocarriles.

***

Segunda conferencia

Madrid.—5'20 t.

Nuevo juez

Ha sido nombrado juez de instrucción de Castrogeriz D. Leocadio Tamara.

Fallecimiento

En su domicilio de Madrid ha fallecido repentinamente, á consecuencia de una congestión, el senador vitalicio D. Guillermo Díaz Cordobés.

En la Academia de la Historia

Ha celebrado sesión la Academia de la Historia, con motivo del 183.° aniversario.

Se repartieron los premios del duque de Alba por la fiesta de la raza del año

M.E.C.D. 2017

EL CENTRO. Gran peluquería.

Plaza Mayor, 4, (junto al Círculo de la Unión)

Teléfono 244.

pasado, y á la virtud y al talento, de la fundación de D. Fernando Caballero.

El secretario señor Pérez Guzman leyó una Memoria.

Asistieron al acto muchos académicos y numerosas personalidades.

Trabajos judiciales

El juzgado especial que entiende en la causa por la muerte del señor Dato estuvo en la cárcel, celebrando un careo entre Mateu, Bajatierra y el florista de la calle de Alcalá.

Todos ellos negaron que se conociesen.

Una visita

El arzobispo de Valladolid, presidente de la comisión encargada de los bienes de la Iglesia, visitó al director de Propiedades, que es secretario de la Junta, hablando de la reunión que mañana celebrará en el Senado la citada comisión.

Cogida de Belmonte

SEVILLA.—Se está celebrando la segunda corrida de ferias.

El primer toro de Belmonte alcanzó á este diestro, causándole una herida en un maxilar.

Según los facultativos, el pronóstico es grave.

(N. DE LA R.—El exceso de original nos obliga á retirar gran parte de nuestra información.)

MENCHETA.

BOLSA

	Día 16	Día 18
4 por 100 interior	67'80	67 90
Idem fin de mes	00 00	68 20
5 por 100 amortizable	93'25	93 00
4 por 100 amortizable	00 00	86 00
Acciones del Banco de España	510 00	511 00
Idem Compañía Arrendataria de Tabacos	257 00	258 00
Paris 4 por 100 exterior español	81 60	81 80
Cambios sobre París, cheques	51 20	51 80
Cambios sobre Londres	28 26	28 38
Acciones preferentes Sociedad General Azucarera	77 50	78 00
Acciones ordinarias idem	39 00	39 50
Obligaciones de idem	00 00	00 00
Acciones Banco Español de la Plata	267 50	268'00
Cédulas hipotecarias 4 por 100	86'90	87 00
Cédulas de amortizable	92'90	92'50
Hispano	194 00	193 00
Interior nuevo	67 80	67 90
Marcos	11 55	11'65
Bonos del Tesoro	100 80	100 80

ISIDRO PLAZA, banquero

ISLA, 5, BURGOS—*Casa fundada en 1855*

Esta casa, la más antigua de esta ciudad en operaciones de Banca y Bolsa, ha establecido un servicio especial y muy económico para la compra y venta al contado de toda clase de valores del Estado, entregando los títulos en el acto.

Se encarga también de hacerlo en comisión, en las Bolsas españolas y extranjeras, de valores del Estado, Corporaciones y Sociedades.

Giros sobre todas las provincias y pueblos de importancia, cambio y descuento.

Cuentas corrientes y préstamos con valores.

Se admiten depósitos en metálico y valores, sin cobrar derechos por custodia.

Compra de toda clase de cupones.

Préstamos hipotecarios.

Horas de oficina: de nueve á dos y de cuatro á seis.

TRANSPORTES RÁPIDOS

En autocamiones, dentro y fuera de la capital, CONTRATOS por días, carga ó recorrido.

MANRIQUE.—Huerto del Rey, 10.

TRASPASO

Se hace del acreditado establecimiento de vinos y comidas, sito en la calle de Miranda, núm. 9. Para tratar, en el mismo establecimiento.

ALQUILO

un hermoso piso, elegantemente amueblado. Informes: almacén de vinos de Eladio Alonso, Paloma, 40. En dicho almacén hacen falta dos sirvientas que sean formales. Sueldo: 25 pesetas.

SE NECESITA

oficial panadero, para fuera de la capital. Informarán, en la ferretería de Sobrinos de Valentín Marcos (Casa del Cordón)

JARDÍN EN VENTA

A voluntad de su dueño se vende un jardín con su cobertizo en el barrio de San Pedro de la Fuente, calle de Villabón, donde se hallan establecidos D. Eusebio Ansean con la venta de plantas y D. Avelino González con herrería. Dan razón, Santa Clara, 18, 2.º

TRASPASO

Se hace del antiguo establecimiento de vinos y comidas sito en la calle de Santa Clara, número 9, duplicado. Informarán en el mismo.

TRASPASO

Se hace del antiguo y acreditado establecimiento de vinos y comidas sito en la plaza de la Libertad, núm. 11. Para tratar, en el mismo, con Francisco Garcia.

VENTA

Máquina Singer, seminueva, de 3 gavetas. Santa Clara, 14, bajo.

AVENTADORA

Se compra una que esté en buenas condiciones. Isla, 31, principal.

CRIADO

Se desea soltero, viudo ó casado sin hijos, entendido en labranza. Dirigirse con buenas referencias á D. Florencio Sedano, San Juan, 33, 2.º

A LOS CANTEROS

Se admiten proposiciones para construir paredes ó cercas de piedra, á tanto por metro cuadrado. Isla, 31, principal.

SE VENDE

una magnífica mesa «Bureau», de nogal, barnizada á muñeca, para máquina de escribir. Fábrica de aserrar de los señores Valdivielso y Enedáguila.

Auto-camiones "Berliet"

Se venden dos en inmejorables condiciones, de 5 toneladas cada uno, estado nuevo, verdadera ocasión. Para informes: Basilio Concha, Vitoria.

SE NECESITA

cocinera repostera durante tres meses y medio, para un balneario de sesenta cubiertos diarios. Inútil presentarse sin buenos informes. Razón en esta Administración.

TINTAS

Litro 3 pesetas la mejor y más barata. De venta en el Salón Postal, Isla, 17. Postales de todas clases.

Oficiales de zapatería

se necesitan dos, bien impuestos en el oficio. Dirigirse á Anselmo Fernández, en Osorno (Palencia).

VACANTE DE MÉDICO

Por renuncia del que la desempeñaba se halla vacante la plaza de médico titular de Quintanapalla, Fresno de Rodilla y Olmos de Atapuerca, distante el que más tres kilómetros, dotada con el haber anual de 750 pesetas, por titular, pudiendo contratar con 200 familias.

El agraciado disfrutará de casa habitación y libre de toda carga municipal.

Los aspirantes presentarán sus solicitudes en el término de 20 días, dirigidas al señor alcalde de Quintanapalla D. José Arnáiz y Sáiz.

VACANTE DE MÉDICO

Se anuncia, para conocimiento de todos los médicos de la provincia y de fuera de ella, que no soliciten la vacante de médico titular de Quintanapalla, Fresno de Rodilla y Olmos de Atapuerca sin consultar antes con el titular, que lleva treinta y dos años representándola y que reside en Quintanapalla, y con el presidente del Colegio de Médicos de la Provincia Dr. D. Julio Solano.

AUTOMÓVIL

Se vende uno, marca francesa, 10 12 HP., doble faetón, 4 5 asientos, cinco ruedas desmontables, equipo de aluminio brado lujosamente niquelado.

Todo nuevo y á toda prueba.

Progreso, 5, cochera.

CASA

Se vende la casa núm. 32 de la calle del Cid. Está recién arreglada (interiormente nueva) y sin arrendar la tienda y cinco pisos de que consta. Informes: Barrio Jimeno, 4.

COBRADOR

Se necesita para las sillas del Espolón. Inútil presentarse sin buenas referencias. Puebla, 13, 1.º

Ocasión para panadería

Se vende barato cilindro para sobar la masa, movido por motor ó á brazo. Razón: Cubos, 14.

SE VENDEN

una sillería de caoba y varios muebles, todo en buen uso. San Cosme, 2, 1.º, de diez á doce y de tres á seis.

PÉRDIDA

de un cinturón, desde el Hospital de San Juan á la calle de la Moneda. Se ruega á quien le haya encontrado le entregue en la plaza de la Libertad, 8, 1.º, izquierda.

SE VENDE

bicicleta seminueva, marca «Automoto». San Juan, 35, entresuelo.

HALLAZGO

El soldado del regimiento San Marcial Manuel Rodríguez, encontró el viernes un pendiente de oro, que se entregará en las oficinas de dicho regimiento, Vitoria, 18, 1.º, á quien acredite ser su dueño, previo el pago de este anuncio.

PÉRDIDA

Ayer domingo se extravió una cadena y medalla de plata de la Inmaculada. Se ruega á la persona que lo haya encontrado, haga el favor de entregarlo en la calle de la Calera, 21, 1.º Se agradecerá y gratificará, por ser recuerdo de familia.

ANGEL Y JUSTO VELEZ

TALLER MECÁNICO

Representantes de la Casa Múgica, Arellano y Compañía, de Pamplona

Calle de Madrid, núm. 5. Teléfono 520.

Participamos á nuestra distinguida clientela y al público en general, que hemos trasladado nuestro taller mecánico y el almacén de maquinaria agrícola á la calle de Madrid, núm. 5, edificio de La Concepción, donde seguiremos sirviendo con el esmero que tenemos acreditado, todos los encargos que se nos confíen.

SARNA

ANTISÁRNICO MARTÍ, único que la cura sin baño. Venta: Barriocanal, Lain Calvo, 1; Amézaga y Cano y Justo Martínez.

Agentes exclusivos J. Uriach y compañía, Bruch, 49, Barcelona.

Consulta médico-quirúrgica

M. Lostau

cirujano director del Hospital y Dispensario de San Julián y San Quirce.

En su gabinete, de once á una, Almirante Bonifaz, 13, principal.

En su policlínica, barrio de San Pedro, teléfono núm. 99.

CARBON VEGETAL

Se vende de calidad superior á dos pesetas los diez kilos, en la antigua y acreditada carbonería de «La Manuela», Fernán González, 26, solar.

MÁQUINA

Se vende una giratoria, propia para zapatero. Se dará barata, no obstante hallarse en buen uso. Informará, Cirilo González, en Cañizar de los Ajos.

Auto Renault - Jardinera

24 asientos

En breve llegará uno, que puede ser examinado y probado por quien le interese su adquisición.

Detalles: MANRIQUE. Huerto del Rey, número 10.

CHAUFFEUR

Se ofrece para coche de turismo ó camión. Informará Justo Romero, Llana de Adentro, 4.

SE VENDEN

40 ovejas de cría, buena clase, por deshacerse del rebaño. Para tratar, con su dueño Candelas Sáiz, en Montuenga.

SE VENDE

un arado «Trabant», número 2, seminuevo. Informará, Ismael González, en Cabia.

PÉRDIDA

A quien haya encontrado un pendiente de plata, con piedra grande, granate, que se extravió en la tarde de ayer, se le gratificará si le devuelve, por ser recuerdo de familia, en Huerto del Rey, número 22, 4.º

AMA DE CRIA

Se ofrece una, soltera, leche de un mes, para casa de los padres. Informará, D. Ventura Temiño, en Villatoro.

Venta de vacas lecheras

Se venden de pura raza holandesa, recién paridas y próximas á parir.

Para verlas y tratar dirigirse á Isidro Hernanz, huerta del paso á nivel de Santa Dorotea.

Nota.—Esta casa constantemente está recibiendo partidas de vacas de leche para la venta.

VENTA DE CARBONES

minerales, ovoides y vegetales

Especialidad en carbones de cok producido por las máquinas del ferrocarril, para cocinas y calefacciones, muy económicos y de grandes resultados.

José Carazo.—Fábrica de gaseosas. Compra-venta de botellas, papel y sacos. Calle de Santander, número 30.

Fernández Villa Hermanos

BANQUEROS

SANZ PASTOR, 14 y 16 (ANTES VADILLOS)

Casa fundada en 1872.

Compra y venta de valores del Estado, del Municipio é industriales, entregando los títulos en el acto.

Imposiciones y depósitos en metálico, abonándose por ellos intereses, según los plazos.

Giro, cambio, descuento, apertura de créditos y cuentas corrientes, depósitos, pago de cupones, negociación de efectos públicos y comerciales, y, en general toda clase de operaciones bancarias.

POMADA Y DEPURATIVO

Cereo.

Cura eczemas, herpes, quemaduras, sarna, sabañones ulcerados, escrófulas y toda clase de enfermedades de la piel.

Venta farmacias. Depósitos: don Federico de la Llera y señora viuda de Martínez.

SE ARRIENDA

en Tardajos (Burgos), hermoso piso bien orientado, estilo capital, amueblado ó sin amueblar. Seis amplias habitaciones, cocina económica, etc., etc. Todo soleado, con vistas al campo y jardín de casa; hay luz eléctrica y automóvil diario á la capital, de la que dista diez kilómetros y dos del ferrocarril.

Para tratar, con el farmacéutico de dicha localidad.

Depurativo FUSTER

Gran purificador de la sangre

PREMIADO EN LAS EXPOSICIONES DE PARIS Y LONDRES

El Artritismo se puede comparar á un árbol que sus ramas son: El reuma, herpes, asma, hemorroides, matriz, flujo blanco, desarreglo menstrual, estómago, estreñimiento, desequilibrio nervioso, cólicos nefríticos (piedras arenillas), hepáticos, obesidad, diabetes, sacarina, etc., y todas las enfermedades que reconozcan por causa el exceso en la sangre de ácido úrico, urea y otros venenos.

El Depurativo FUSTER cura todas esas afecciones, porque su acción fisiológica es activar el trabajo de los riñones, para que eliminen el ácido úrico, urea y demás oxidados de la sangre por la orina y el sudor; de ahí que un solo medicamento cure radicalmente tantas enfermedades (al parecer) que en realidad no son más que una.

Puede pedirse en Droguerías y Farmacias y en la del autor

Fuster - BENIDORM (Alicante)

Depósito en Burgos: Farmacia de Barriocanal.

Automóviles STUDEBAKER

40, 20 y 12 HP. EN SEIS CILINDROS

Agente exclusivo en las provincias de Burgos, Santander y Soria:

ANGEL HERNÁEZ

Exposición, Oficinas y Garage: CALLE DE VITORIA 19.—BURGOS.

Subagente en Santander: ANSELMO PESQUERA, Garage Mesones.

Caja de Ahorros

del Círculo Católico de Obreros de Burgos

INTERESES QUE ABONA desde 1.º de Enero de 1921: Imposiciones ordinarias 3'50 %. Imposiciones á 6 meses 4 %.

Capital de imponentes en 31 Marzo: 4.142.164'08 pesetas

CENTRAL: Concepción, 28 :: SUCURSAL: San Juan, 63

Nitrato de sosa de Chile

PUREZA GARANTIZADA

EL GAVILGO — MARCA REGISTRADA — BILBAO

Disponemos de grandes existencias en Bilbao de nitrato de sosa de Chile 15,16 por 100 de nitrógeno y 95,96 por 100 de pureza, de la importante casa de D. Eduardo Salazar.

Para pedidos, á los representantes exclusivos para Burgos y su provincia

HIJOS DE MARCELINO RODRÍGUEZ

Burgos: San Cosme, 36. Lerma: Audiencia, 1

Nitrato de sosa de Chile

SOCIEDAD GENERAL DE INDUSTRIA Y COMERCIO

El representante de esta Sociedad participa á los agricultores que tiene á la venta Nitrato de Sosa de Chile 15,16 por 100 de nitrógeno y 95,96 por 100 de pureza.

El labrador debe mandar analizar donde quiera todas las clases de abonos minerales que vendo y pasar la cuenta de los gastos de análisis á mi almacén.

Garantizo siempre la riqueza que marcan las etiquetas de los sacos de abono que vendo.

Representante depositario: *JULIÁN DE CELAYA.*

Almacén de Abonos y Maquinaria Agrícola.—Exposición permanente.

Calle de Valladolid, núm. 8.—Burgos

¡Cazadores!

Escopetas garantizadas á toda prueba

Pídase catálogo al fabricante

JOAQUÍN FERNÁNDEZ

--EIBAR--

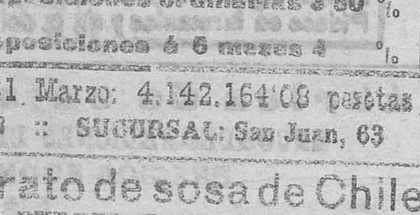

Armas de 25 á 2.000 pesetas. Último modelo de la mejor escopeta fabricada para la Casa Real. Cañones de marca «Demi-Bloc» y «Full-Block».

Nuevos modelos de escopetas para la próxima temporada de caza.

COÑAC TERRY

ESPECIALIDADES

COMPETIDOR (Malla verde) | V. O (Malla blanca) | N. P. U (Malla dorada)

Por cada copa de «Coñac Terry», exigir un cupón numerado para el sorteo regalo de cuatro magníficos automóviles «Owerland», último modelo.

POR 15 DIAS MAS

y á petición del público, sigue abierta la LIQUIDACION de paños de todas clases, y géneros de señora, haciendo de nuevo gran rebaja en los géneros de existencia.

Plaza Mayor 22 y Mercado, 1.—BURGOS

Fernández-Villa Hermanos

BANQUEROS

Casa fundada en el año 1872 :: Sanz Pastor, 14 y 16, Burgos

Intereses que abona esta entidad al dinero impuesto en su caja:

Tres por ciento en cuentas corrientes de pesetas á la vista.
Tres por ciento en imposiciones ordinarias.
Tres y medio por ciento en imposiciones á seis meses.
Cuatro por ciento en imposiciones anuales.
Tres por ciento en cuentas de francos.
Cuatro por ciento en cuentas de libras esterlinas.

Almacén de carbones

Muy superiores y baratos

Piedra superior de Asturias, cok fuerte de Mieres, ovoides de hulla, antracita de Guardo, y vegetal.

Para los pedidos: San Lorenzo, núm. 38, salchichería de Manuel Sánchez teléfono 173.

GRAN HOTEL DE LOS BAÑOS DE ALCEDA

(PROVINCIA DE SANTANDER)

ABIERTO TODO EL AÑO

Pabellones de lujo. Gran Salón. Parques, Tennis, Garage aislado del pueblo y comunicado con el Balneario

REGIDO POR SUS DUEÑOS: Viuda é Hijos de Uría.

EN 24 HORAS	ALCEDA	ARCHENA	ARECHAVALETA
Temperatura Cª	26º 87	55º 5	17º
Caudal de agua	3 640.240 litros	354 960 litros	36 640 litros
Acido sulfídrico	27.034 »	2.474 »	1 553 »
Nitrógeno	80.340 »	3.208 »	2 604 »

No confundirle con Ontaneda. Pídanse más detalles.

JARABE YER

CURA

todas las enfermedades del **Pecho** y **Vías respiratorias**. El más activo de los preparados para combatir con éxito seguro **Tos, Bronquitis, Tuberculosis, Asma** y toda clase de **Catarros**.

DE VENTA EN TODAS LAS FARMACIAS Y DROGUERÍAS

Grandes existencias y variado surtido de

Norias de ALAEJOS
Arados de ALAEJOS
Prensas de ALAEJOS
Trilladoras de ALAEJOS
Aventadoras de ALAEJOS
Calzos y bujes de ALAEJOS
En la fundición de ALAEJOS

CATÁLOGOS GRATIS. Los pedidos á JORGE MARTIN E HIJOS. (Valladolid) ALAEJOS

Aprovecharse: LA CONCEPCIÓN

Fábrica de camas y sommiers

Valdivielso y Enedáguila :-: Calles de Madrid y San Pablo

Liquidamos por fin de temporada, con gran rebaja de precios, CUATRO MIL CAMAS de madera de haya con sommier, de excelente construcción y bonito modelo, que garantizamos.

SEGUROS INCENDIOS RESPONSABILIDAD CIVIL ACCIDENTES

PÍDANSE TARIFAS Á JOSÉ J. MANRIQUE CORREDOR DE COMERCIO Huerto del Rey, 10.—Teléfono, 181.—Apartado 84 — BURGOS —

Compañía Trasatlántica de Barcelona

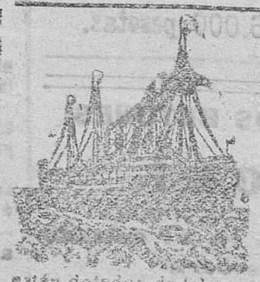

Servicio rápido regular en magníficos y lujosos vapores correos con salidas fijas quincenales del puerto de Bilbao.

Para la línea de Cuba y Méjico, el día 17 de cada mes; para el Brasil, Montevideo y Buenos Aires, los días 14 y 30 de cada mes.

Trato esmerado y confortables cámaras de 1.ª, 2.ª, 3.ª preferente; amplios salones con todos los adelantos de comodidad modernos.

Todos los vapores de esta importante Compañía están dotados de telegrafía sin hilos y construídos con arreglo á las necesidades y seguridad de los pasajeros.

Salidas del puerto de Bilbao para New York.

Para informes sobre pasaje de cámara y carga, dirigirse al agente de la Compañía en Burgos.

Julián Ruiz.-Puebla, 28, 2.º, derecha

M.E.C.D. 2017

Modern' Garage.-

Lain Calvo, 38.--Teléfono núm. 108
— BURGOS —

Automóviles Chenard & Walker.--Agencia de Burgos, Palencia y Valladolid

Magníficos chassis con motores de 4 y 6 cilindros, desde 8 á 10 HP, ruedas metálicas ó de madera, montado sobre ellos preciosas carrocerías á gusto del cliente, desde el precio más económico al más elevado

SOLIDOS — SILENCIOSOS — POCO CONSUMO

MOTOCICLETAS
Y
BICICLETAS
DE
VARIAS MARCAS

Preciosos modelos para carrera, turismo y paseo, de caballero y niños de ambos sexos.

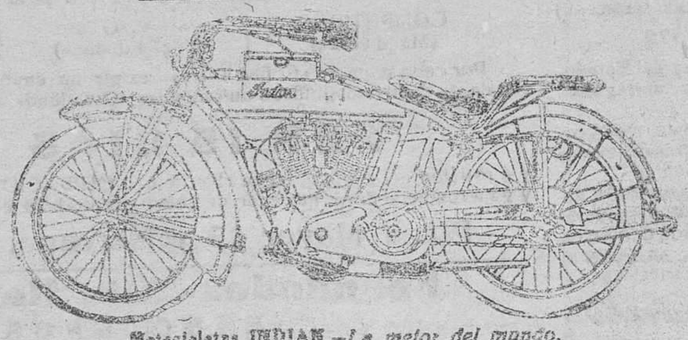

Motocicletas INDIAN.-*La mejor del mundo.*
Modelos de uno y dos cilindros, de 3 1|2, 4, 5 y 7 HP y de tipo Hendee Special, con arranque, alumbrado y klaxon eléctrico, contador kilométrico é indicador de velocidad.

STOCK MICHELIN
Vulcanización de neumáticos
Taller de reparaciones
CARGA DE ACUMULADORES
ESMALTAJE Á FUEGO
PIEZAS DE RECAMBIO

Inmenso surtido en toda clase de accesorios.

GASOLINAS
ACEITES
GRASAS, ETC., ETC

Alquiler de automóviles á precios convencionales.

¿Por qué tantos miles de niños se crian con GLAXO?

1.° Porque es maravilloso tanto para criarlos como para ayudar á criarlos.
2.° Porque dando el Glaxo á niños desnutridos, raquíticos con diarrea ó que devuelvan todo lo que toman, en pocos días mejoran de un modo tan radical, que no parecen los mismos.
Y 3.° Porque aunque el Glaxo parezca más caro, es el más barato de todos los productos, pues para un mismo gasto el niño aumenta más de peso con Glaxo que con ningún otro alimento, lo que se ve con pocos días de prueba
El Glaxo es la mejor leche de vaca de Nueva Zelanda, apropiada al estómago humano. El mejor alimento lácteo de ancianos y enfermos
Únese el biberón Glaxo; es el biberón perfecto.
Agentes exclusivos en España Portugal, Gibraltar y Marruecos: Sebastián Tauler y Compañía, Montera, 18, Madrid.
Representante en Burgos; Francisco Alcalde Orive.

Casa de Saldos

Liquidación de todas las existencias con un 40 y 50 por 100 de descuento.-¡¡Todo á mitad de precio!!

Almirante Bonifaz, 15

Vale mas evitar que corregir!

El Acido Urico es un enemigo que aprovecha cualquier momento para dañar el organismo humano.

Hay que prevenirse contra este enemigo y atacarlo antes de que él nos ataque.

LA PIPERAZINA MIDY

es el arma más segura contra el ÁCIDO ÚRICO por que lo disuelve en mayor proporción que ninguna otra, por que es el eliminador úrico más enérgico e inofensivo y el que goza de mayor fama.

TRIUMPH
Motocicletas - Bicicletas
Side-cars Accesorios
Paseo de Recoletos, 14.—Madrid.

Automóviles BARSIER

Chassis último modelo 18 H. P. 85 de alesage por 150 de carrera, 4 cilindros, 4 velocidades, motor de puesta en marcha, magneto de alta tensión. Dinamo y acumuladores para alumbrado, cuenta kilómetros, marcador de velocidades, reloj, tanque para la aspiración de la gasolina, ruedas metálicas intercambiables.

PRECIO EN FÁBRICA: 22.500 FRANCOS.

Representante exclusivo: GUILLERO DEL PASO.
Dirigirse á los Garages Centrales del mismo, en VALLADOLID y PALENCIA.

CASA MUNGUIA. (Sucesor de Rebollo)

Plaza Mayor, 42, y Lain-Calvo, 9.-Teléfono núm. 88.-Burgos

Primera casa en confecciones de caballero, señora, niños y niñas

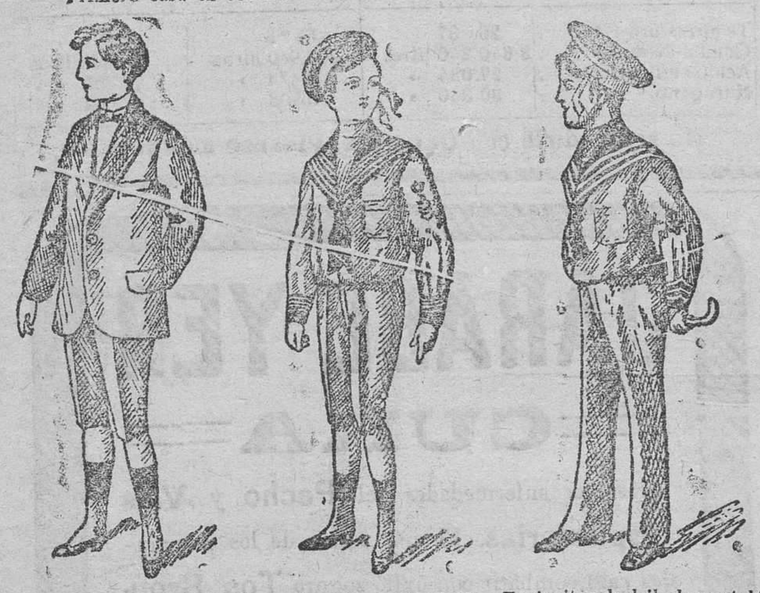

Trajecitos para jóvenes á 25, 30, 40 y 50 pesetas. — Trajecitos de vicuña á 15, 18, 20 y 25 pesetas. — Trajecitos de dril, de pantalón largo, á 28, 30, 35 y 40 ptas.

Ligas á 1 25 y 1 50; De cuero, 2 pesetas.

Gorritas de vicuña, en azul y color, á 2 50, 3 y 4 pesetas. — Calcetines de niño á 0 60, 0 70, 0 80 una peseta, 1 25 y 1 50.

Depósito de las sandalias «Paco», con piso de goma, propias para invierno, y de las máquinas de escribir NOISELESS, completamente silenciosa.

VENTA DE LA CREMA SAPOLI, EL REY DE LOS BETUNES.

LA CASA más surtida y que más barato vende en Burgos las camas y muebles es sin duda alguna

LA GRAN BRETAÑA

Siempre grandes existencias. Siempre las últimas novedades

Siempre nuevos modelos. Géneros de absoluta confianza

Antes de comprar camas y muebles visite esta casa para convencerse de su baratura

— — FABRICACIÓN ESPECIAL DE COICHONES METÁLICOS — —

Gabinete Ortopédico de Jerónimo Parré Gamell

ORTOPÉDICO DE LA CLÍNICA DE NIÑOS DE LA FACULTAD DE MEDICINA.

CALLE DE JUAN DE MENA, NÚMERO 28, 1.°.—MADRID.

Hernias (quebraduras), deformidades de la espalda, piernas y pies.—Vientres voluminosos.—Descensos de la matriz, etc., etc.

Títulos que presentamos á la estimación del público:

1.° Nuestro Gabinete Ortopédico lleva 21 años de existencia. Por consiguiente, la solidez de nuestra reputación es hoy conocida en toda España.

2.° Durante la práctica de nuestra profesión jamás hemos construído un aparato sin ver y reconocer al enfermo previamente, pues estimamos que otra conducta, en cualesquiera circunstancias, le habría sido y lo sería perjudicial. Tratándose, sobre todo, de un aparato para hernia, al adquirirlo y colocárselo cuando no ha sido fabricado expresamente para uno (y esto, conviene tenerlo muy en cuenta, exige un conjunto de datos anatómicos que no puede suministrar el mismo herniado), supone, para el sujeto, una aventura terrible y un riesgo cuya consideración hace estremecer. Es tan grave ese peligro y además tan inmediato, como el que correría fatalmente todo enfermo que pretendiese curarse sus dolencias tomando una medicina cualquiera de las que hallare en un botiquín sin fijarse en otra cualidad, por ejemplo, que en su color.

3.° Somos inventores de los mecanismos esenciales de todos nuestros aparatos, que nada tienen que ver con los demás conocidos, y dirigimos personalmente su construcción en nuestros propios talleres.

4.° Respondemos siempre de su perfecta adaptación y sólo á base de este compromiso queda el cliente obligado con nosotros.

5.° Después de mil estudios y ensayos incesantes hemos logrado resolver el dificilísimo problema de moldear en cancho esponjoso, y al grado de blandura necesaria en cada caso, *las palas obturadoras de los aparatos herniarios* para ser aplicadas siempre que los anillos superiores presenten alteraciones fibrosas ó existan lipomas alrededor de las umbilicales, detalle que por su gran importancia sometemos á la consideración de los médicos.

6.° Somos también inventores, con patente en las principales naciones del mundo, de los pies de cancho dispuestos de manera que sin enlaces ó coyunturas, ni piezas, ni resortes supletorios de ninguna clase, imitan todos los movimientos del pie natural y que acoplamos á las piernas artificiales, fabricadas, para mayor perfección, sin tutores laterales de acero.

7.° Somos autores de la obra *Hernias y cuestiones enlazadas con su tratamiento*, libro de 290 páginas que ha merecido los más calurosos elogios de verdaderas eminencias médicas, el cual enviamos, á quien lo pide, franco de todo gasto.

8.° Finalmente, por sus estudios y trabajos, el fundador y director de este GABINETE ha sido recompensado con el honrosísimo nombramiento (caso tan excepcional que es único en España) de ORTOPÉDICO DE LA CLÍNICA DE NIÑOS DE LA FACULTAD DE MEDICINA DE MADRID.

Nos permitimos recomendar á los médicos, que son los que tienen á su cargo la misión sagrada de ilustrar y dirigir á los pacientes, que exijan á los ortopédicos, y á cuantos se anuncian como tales, títulos equivalentes á estos que hemos reseñado como garantía de su capacidad y rectitud. Sólo así servirán á su clientela con el celo á que les obliga el desempeño de su altísima función social.

AVISO IMPORTANTE

Consulta ortopédica en BURGOS de once á una y de tres á seis, en el *Hotel Norte y Londres*, invariablemente los días 9 y la mañana del 10 de cada uno de estos meses: Febrero, Abril, Junio, Agosto, Octubre y Diciembre.

Es el mejor tónico y nutritivo para convalecientes y personas débiles. Recomendado contra la inapetencia, malas digestiones, anemia, tisis, raquitismo.
Pídase en farmacias y casas de caldos, Leña 19, Madrid.

Fábrica de cajas de cartón
ENCUADERNACIONES DE TODAS CLASES
PRECIOS ECONÓMICOS

Enrique Martínez

Lain-Calvo, 61.—Burgos

Ford

EL AUTOMÓVIL UNIVERSAL
ENTREGA INMEDIATA

Agente: MANUEL ELIZALDE
GARAGE:
Carretera de Francia. Teléfono núm. 217

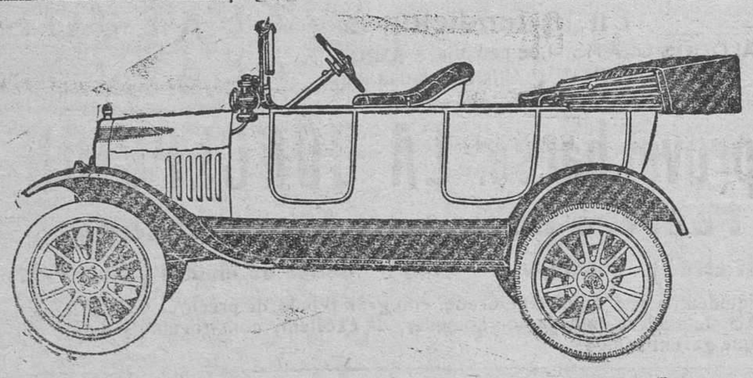

		Sin arranque	Con arranque
Precio en Cádiz sobre vagón, aduana comprendida.	Doble faetón (4|5 plazas)	7 950 ptas.	8 650 ptas.
	Sedan (conducción interior)	—	12.200 »
	Chasis auto-camión, con neumáticos	8 050 »	—

OCASIÓN. Un doble faetón, sin arranque, como nuevo, **6.000 pesetas.**

Sanatorio quirúrgico del doctor Madrazo.-Santander

Teléfono número 461.

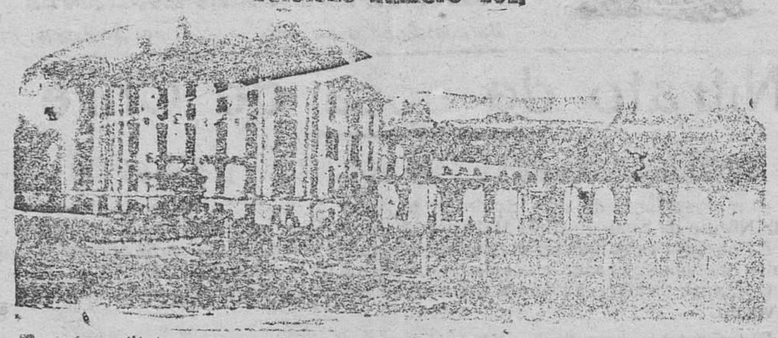

En este instituto se trata todo género de afecciones de CIRUGÍA. Los diecinueve años que lleva desde su fundación y su numerosa estadística garantizan los resultados.

Para que todas las clases sociales puedan disfrutar de los beneficios de esta Clínica, se hallan establecidas tres categorías: pagando por estancia, 20 pesetas en primera, 10 en segunda y 5 en tercera.

En las dos primeras clases puede el enfermo estar acompañado de un individuo de su familia ó algún sirviente. Las consultas, por escrito, se dirigirán al Director y para otros detalles al Gerente D. Luis Polo y Español

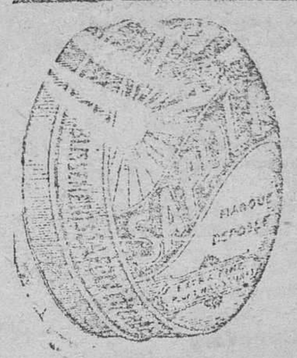

EL REY DE LOS BETUNES

SAPOLÍ

Crema superior para el calzado á base de cera

Pídase en todas partes este producto belga, que conviene, tanto por su excelente clase, como por su precio económico.

¿QUÉ ES LO QUE NECESITAN
los DEBILITADOS, los FATIGADOS
aquellos que tienen débiles los PULMONES y los BRONQUIOS?
Un ANTISÉPTICO y un RECONSTITUYENTE
Para casos tales, nada como la

SOLUCIÓN PAUTAUBERGE

que en forma apropiada, reúne el antiséptico y el reconstituyente más poderosos, la Creosota y el Clorhidrofosfato de Cal.
Constituye el remedio soberano contra los CATARROS, las BRONQUITIS crónicas, la GRIPE, el RAQUITISMO y la ESCRÓFULA. Aumenta el apetito y las fuerzas, agota las secreciones y previene la
TUBERCULOSIS

E. PAUTAUBERGE, 19, Rue de Constantinople, PARIS, y en todas las Farmacias.

RESFRIADOS, TOS, CATARROS, ASMA, BRONQUITIS, RONQUERA, etc.

PASTILLAS MORELLÓ

OBRAN POR INHALACIÓN
Antiséptica y Balsámica del Eucaliptol
Sávia de Pino y Bálsamo de Tolú, al disolverse en la boca. Su uso puede ser ilimitado.

LA EXPERIENCIA DEMUESTRA QUE
LOS CHOCOLATES Y DULCES

MATIAS LOPEZ

SON LOS MEJORES DEL MUNDO

Pedidlos en todos los Ultramarinos y Confiterías.

M.E.C.D. 2017