# EL CANTÁBRICO

DIARIO DE LA MAÑANA

Santander - Año XXXIII - Número 11.867 | Fundado por Don José Estrañi | Sábado, 14 de mayo de 1927


PLUMADA

## La fábrica de Cabezón.

Hace dos veranos, una mañana silenciosa y de neblinas sobre los montes y las praderías de Campóo, atravesamos el valle desde Reinosa.

Ebro arriba, subimos después la dura pendiente de la divisoria, pasamos sobre Tajahierro, en el abismo de la niebla, y bajamos por el zig-zag profundo de Saja hacia el plácido paisaje de Cabuérniga, con casucas de solana, para resbalar suavemente hacia Cabezón por entre los árboles, los prados y el río.

Parada y fonda en Cabezón, decíamos entonces al describir el viaje, y, en efecto, paramos allí, comimos, paseamos y visitamos, además, la fábrica que los señores Cossío estaban acabando de montar.

Hace dos años. Llevaba ya otro, al menos, de construcción. Tal vez todavía más; estaba organizándose hacía otro año siquiera, entre discurrir sobre ello, decidirse y hacer los pedidos de maquinaria, etc.

Sólo Dios sabe lo que tenemos que trabajar en cosas así, el tiempo que cuesta, el esfuerzo y las decisiones. Sólo Dios sabe, y los que andamos en ello, lo que cuesta una empresa de trabajo creador, porque ni la imaginación ni el talento lo pueden apreciar desde un punto meramente contemplativo.

Según una ley que se había dictado hace unos pocos meses, esta fábrica de Cabezón de la Sal no podía funcionar. Lo habíamos leído y nos parecía mal. Era asunto de nuestras entendederas y de nuestro temperamento y, sin embargo, no habíamos metido baza periodística en ello.

No habíamos metido baza, siendo una cuestión regional además, porque los tiempos no están para intervenir públicamente en lo que siente la conciencia política del escritor. Puesto que todo un razonamiento no se puede desenvolver desde el principio hasta el fin, lo mejor es dedicar el genio literario hacia otras reflexiones y otras sutilezas, salvando el alma como mejor se pueda.

A raíz de la publicación de la ley sobre el establecimiento de nuevas industrias, el escritor intervino en "El Liberal", de Madrid, razonando una opinión. Esta opinión tenía el valor fundamental de ser la de un industrial ya establecido. Era contraria al modo de pensar del Gobierno. Como industrial nos convenía toda ley que prohibiera ó limitara el establecimiento de nuevas industrias, pues más seguridad había, naturalmente, para nosotros con una ley limitadora de la competencia. Pero, según las razones que alegábamos, y según nuestro leal entender, votábamos en contra, prefiriendo que se respetara el derecho de cualquier ciudadano para ponerse enfrente con su saber y su trabajo. Reconocíamos la buena intención del Poder buscando la manera de que la vida industrial marche mejor ordenada y en más equilibrio con el mercado; pero preferíamos la libertad fundamental de cada ciudadano y la oportunidad creadora.

No es que nosotros consideremos la intervención como una merma de la libertad; tal vez al contrario, pues gobernar es poner en mejor orden las cosas, reflexiva y científicamente, lo que quiere decir orden verdadero, y, por lo tanto, facilidad coordinadora de cada ciudadano en el juego social. Pero el intervenir ó gobernar en una zona aislada, sin la debida simultaneidad y sin la debida decisión para intervenir en otras zonas necesariamente complementarias, es lo que nosotros juzgamos de peor resultado, por lo común, que el derecho libre y la espontaneidad personales.

A estas bases, dando al artículo el sentido político y la experiencia de los años en los negocios industriales, emitimos noblemente nuestro parecer. Pero como la censura no encontró dignas de la publicidad algunas partes del artículo, el escritor no ha querido tampoco volver sobre ello ni sobre otras cosas semejantes.

En virtud de lo expuesto, vimos en silencio lo que pasaba con la fábrica nueva de Cabezón, esperando que se resolvería forzosamente como la justicia natural, y casi física, tenía que resolverlo.

Porque el caso este se aviene perfectamente á las razones que nosotros alegábamos en favor de la libertad creadora, sobre todo mientras no haya medio de organizar más en conjunto ó más simultáneamente, al menos.

Dejando aparte el derecho que tenían los creadores de esta industria montañesa á establecerla, puesto que se había planeado, construído y casi montado antes de promulgarse la ley, estaba, además, lo otro: el espíritu de unos hombres que, después de haber creado negocios en Méjico, volvían á la tierra nativa para persistir en su trabajo creador. Contra este ímpetu espiritual y esta gran virtud parecía imposible que existiera una legalidad. O no existe una ley prohibitiva ó se impone forzosamente un acuerdo, porque la legalidad verdadera tiene que sustentarse también sobre valores espirituales. Existe una ley en otro orden de cosas; pero el Jurado es lo definitivo, porque representa la vida, y la vida siempre tiene razón, como ha dicho el filósofo. Los altos valores que representa la creación de una industria como la de este caso, era imposible que quedaran debajo de una ley general. Nosotros teníamos completa confianza en la fuerza moral de este asunto.

No había necesidad, pues, de levantar bandera. La virtud propia de la empresa lo salvaría todo.

Excusado es decir lo que nos alegramos y lo que debe alegrarse la provincia de Santander. Cuando volvamos á bajar otra mañana por el zig-zag profundo, conmovedor de soledad y silencio, desde Tajahierro, resbalando después por el romántico paisaje de Cabuérniga hacia Cabezón, saludaremos á la fábrica nueva, blanca y limpia en el ambiente matinal de esmeralda.

¡Adiós, Trabajo y salud!...

R. SANCHEZ DIAZ

## COMENTARIOS

Se escribe mucho en los periódicos, con la debida justicia, contra la pornografía, contra las publicaciones atrevidas. Leemos en un gran diario catalán que un folleto editado en Valencia con el título de "Liga contra la pública inmoralidad" dice que el promedio actual de las publicaciones de tal clase alcanza en España el respetable número de cuatro millones. Nada más saludable, socialmente, que procurar desterrar esa pública inmoralidad. Lo que interesa ahora es que sepamos distinguir entre lo pornográfico y la picardía, porque si á los dibujos un poco atreviditos de picardía les catalogamos en el índice pornográfico, entonces, señores, había que suprimir los bailes y los paseos de las ciudades, sobre todo si el enjuiciamiento cae en manos, en el espíritu queremos decir, de señores con teorías especiales que, aun de vez en vez, dudan de que se exponga en una exposición de pintura desnudos que ya han sido contemplados sin aspavientos en grandes ciudades, y en pequeñas ciudades, sin escándalo de nadie.

Pero volvamos á nuestro asunto. La pornografía franca y esos dibujos que llevan al pie leyendas de un doble sentido francamente obsceno, hay que desterrarlos como se pueda. Pero es que hay un género de picardía en dibujo y en literatura, que en realidad no es otra cosa que el natural, lo que vemos en los bailes, altos ó bajos, y en los paseos, burgueses ó populares. Grandes descotes, brazos al aire, faldas cortas. Condenamos los dibujos, se recogen las revistas, pero queda el original, aumentando la vida de esos descotes, de esos brazos al aire y de las faldas cortas, que muestran las piernas de las rodillas para abajo, con esos movimientos gráciles, pronunciados, que acentúan más las líneas femeninas con los trajes muy ajustados. La picardía está en la vida actual. La vemos, graciosa y provocadora, en los paseos de las ciudades grandes, de las ciudades pequeñas, y en los pueblos de alguna importancia. Será fácil recoger la picardía copiada de la vida por los dibujantes, pero queda la otra, la de la propia vida, que contemplamos todos los días, incluso con regocijo de algunos que son partidarios de terminar con la de los dibujantes. Contra ésta podrá triunfar esa Liga afanosa; pero contra la otra no hay quien pueda, y á los señores más graves se les entornan los ojos de alegría cuando la contemplan en un salón de baile ó, sencillamente, en un paseo de cualquier ciudad.


ANTONIO ALBERDI

Vías urinarias, partos y enfermedades de la mujer.—DIATERMIA

Consulta de diez á una y de tres á cinco. Amós de Escalante, 10, 1.°—Tel. 2774.

Leopoldo Rodríguez F. Sierra

Especialista en enfermedades de la piel y secretas

Radium y rayos X para radioterapia profunda

MUELLE, NÚM. 20. — TELÉFONO NÚM. 2923

Consulta de diez á una.

L'UNION

Compañía de Seguros contra el Robo y los Accidentes

Subdirector: MAURICIO R. LASSO DE LA VEGA

Oficinas: Arcillero, 4, entlo.—Teléf. 3720

SANATORIO MARITIMO CANTABRIA

SARDINERO-SANTANDER

Raquitismo, escrófula, linfatismo, tumores blancos

ESPLÉNDIDA SITUACIÓN :- TODO CONFORT

Las habitaciones preferentes tienen terraza independiente para la cura de aire y de sol.

ABIERTO TODO EL AÑO

Dirigirse á DON JESÚS MATA

MÉDICO - DIRECTOR


NOTAS DE VIAJE

## INTERESANTE PROBLEMA NACIONAL

III

MAS ACERCA DE LA ESCALA EN NUEVA YORK. DIFERENCIAS INJUSTAS DE TRATO A LOS PASAJEROS DE TERCERA CLASE

A los inconvenientes apuntados anteayer con respecto á la escala que los barcos de la Trasatlántica Española hacen en Nueva York, tenemos que añadir otras observaciones acerca de diferencias de trato, que encierran injusticias de carácter social, que conviene rectificar para lo sucesivo (y de ellos hacemos un ruego), con el fin de evitar daños mayores para la intensidad del tráfico hispanoamericano.

Nos referimos, en primer lugar, á las molestias á que son sometidos por las autoridades de emigración de los Estados Unidos los viajeros de tercera (emigrantes) que proceden de Méjico y Cuba, á los cuales no se les permite desembarcar, y á los de las otras clases se les autoriza á hacerlo á unos y á otros no, sin que se sepa á qué obedece eso, no pudiendo encontrarse otro motivo que la mayor ó menor simpatía que pueda inspirar cada viajero á las autoridades de emigración, lo cual origina descontento é inquietudes entre el citado pasaje, que crean estados de opinión que se generalizan y comunican á los países de embarque, y que de seguro producen retraimiento de la gente que procede de las citadas Repúblicas para embarcar en nuestros barcos.

Además, hay que añadir á lo dicho que á ese pasaje de tercera (emigrantes) se le somete á las molestias diarias de pasar lista por las autoridades norteamericanas, que le hace pasar de proa á popa, hecho que origina el disgusto natural, y en el cual conviene fijar la atención detenidamente, pues hemos intervenido directamente en algo que quizá en alguna otra ocasión pudiera ser causa de algo serio para la misma Compañía. Pero hay otro detalle, que hace referencia á un trato de desigualdad verdaderamente inexplicable. Los precios de pasaje de tercera de primera son los siguientes: Desde la Habana ó Veracruz hasta España, **289 dólares**; desde Nueva York hasta España, **¡135 dólares!** En tercera clase (emigrantes): desde Habana ó Veracruz hasta España, 89,50 dólares; desde Nueva York, 87 dólares. Como se ve, á pesar de los dos días más de viaje, no hay una correlación natural de precios, sobre todo en primera de tercera.

Mas no es esto todo. Lo más importante, lo más falto de equidad estriba en que los pasajeros que embarcan en clase de emigración en Nueva York disfrutan de mayor número de comodidades, tienen su mesa con mantel y servilleta y comen en vajilla de porcelana, estando servidos por mozos, en tanto que los otros, los procedentes de Repúblicas hispanoamericanas, carecen de eso, viéndose obligados, en grupos de cinco ó seis, á ir á buscar su comida á la cocina, comerla en rancho y en cacharros de hoja de lata.

La desproporción en las consideraciones es evidente, y las observaciones que produce este estado de cosas se saben en América española, que es la que nos debe de preocupar extraordinariamente, si queremos (como es propósito de nuestra nación) desarrollar con aquellos países hermanos una política práctica de intercambio de relaciones, bordeando el camino con todo género de facilidades posibles, ó sea con procedimientos diametralmente opuestos á los empleados en las realidades que acabamos de señalar.

No sabemos si algo de lo anterior habrá influído en el remetardo de este hecho, que no deja de tener importancia, y que por eso registramos. Al mismo tiempo que salió de la Habana el "Cristóbal Colón", el hermoso trasatlántico español en que hemos realizado el viaje objeto de las observaciones de estas notas, zarpó del mismo puerto el barco holandés "Maasdam", que llevaba á bordo trescientos cincuenta pasajeros españoles residentes en Méjico y Cuba para nuestros puertos. Bien merece esto ser meditado, y porque así lo creo, ahí queda expuesto de modo sencillo, sin comentarios agrios, ya que nuestro propósito no es otro que el sereno propósito de apuntar lo que perseguimos de interés patriótico para nuestro país en estas notas breves, que aun llenarán varios de estos artículos en días sucesivos.

T. R.


MARCA CONCEDIDA

VINOS TINTOS

DE LOS HEREDEROS DEL MARQUÉS DE RISCAL

Representados por la Casa Monzón

Alameda Primera, 20.-Tel. 1380.-Santander.


LAMENTABLE SUCESO

## Un infortunado niño resbala, cae á un río y perece ahogado.

En el tranquilo pueblecito de Villaverde de Pontones ha ocurrido anteayer una horrible desgracia, que ha producido verdadera consternación y que ha llenado de pesar un hogar para nosotros queridísimo.

Junto al río Santo Tomás se encontraban jugando, en compañía de otros dos niños, el de seis años Agustín Sanivo, hijo de nuestro querido amigo y diligente corresponsal administrativo en dicho pueblo.

De pronto, el niño resbaló y tuvo la desgracia de caer al agua, ante la vista de sus amiguitos, que, horrorizados, empezaron á dar voces de auxilio.

Estas fueron oídas por unas mujeres que se encontraban al otro lado, las que llegaron á ver al pobre debatirse en las aguas, entre las que no tardó en desaparecer.

Se dió aviso al padre del pobre niño, diligente y probo empleado del ferrocarril, que acudió presuroso, y, alocado, se quiso arrojar al río, lo que, convencidos ya de la esterilidad del esfuerzo, lograron evitar otras personas.

Se pretendió, con algunos botes, extraer el cadáver; pero éste no se encontró hasta la mañana de ayer y á alguna distancia del lugar de la desgracia.

Se dió aviso al Juzgado, que se constituyó en el lugar del suceso, instruyó las diligencias de rigor y dispuso el traslado del cadáver al depósito, y, una vez practicada la autopsia, recibió sepultura.

Este acto se verificó ayer, en el que se patentizó el profundo sentimiento que el triste suceso había producido y la alta estimación en que se tiene á los padres del pobre niño ahogado, y para cuyo dolor no hay consuelo.

Profundamente apenados por la desgracia, reiteramos á nuestro muy estimado amigo y activísimo corresponsal la expresión del más sincero pésame.

PROPAGANDA INTERESANTE

## "Guía de la cueva de Altamira y de la villa de Santillana".

El secretario de la Junta administrativa y de exploración de la Cueva de Altamira, nuestro admirado amigo don Miguel Artigas, ha tenido la atención de enviarnos un ejemplar de la traducción inglesa que ha sido hecha de la obra publicada hace un año por los señores Obermaier y Ortiz de la Torre, y que fué editada por dicha benemérita Junta, que está realizando continuamente una labor de cultura digna del mayor encomio.

La edición inglesa ha sido lujosamente confeccionada y muestra bellos grabados de la cueva y de Santillana.

Con la citada obra hemos recibido unas preciosas tarjetas postales con reproducciones de pinturas prehistóricas de la cueva.

Nuestro agradecimiento por el envío y un sincero elogio á la labor que está llevando á cabo con noble tesón la Junta á que nos hemos referido.


Dr. J. MURIEDAS

Especialista en garganta, nariz y oídos

Consulta de 9 á 12 y de 2 á 8.

Daoiz y Velarde, 1, 2.° - Santander.

M.° CONACHY

DENTISTA

Calle Castelar, 4

BUENAVENTURA RODRIGUEZ PARETS

ABOGADO

AMOS DE ESCALANTE, 12, 1.°

Consulta diaria de nueve á doce.

Fernando Estrañi

SISTEMA NERVIOSO

ELECTRODIAGNÓSTICO

ELECTROTERAPIA

CASTELAR, 1.—TELÉFONO 1142


AYUNTAMIENTO

## Niños de obreros á Pedrosa

Se reunió ayer, á las cinco y media de la tarde, en sesión ordinaria, la Comisión municipal permanente, bajo la presidencia del alcalde, don Rafael de la Vega Lamera, y con asistencia de los señores Grinda, García Gutiérrez, Pino, Solís Cagigal, Labín Philip, Fueyo y Agudo.

También asiste á la sesión el interventor interino, don Norberto Bacigalupi.

Por el secretario de la Corporación, don Pedro Bustamante, se da lectura del acta de la sesión anterior, que es aprobada.

ASUNTOS ANTES DEL DESPACHO

Se da cuenta de un oficio del jefe de la Guardia municipal participando á la Corporación el fallecimiento del subjefe, don Joaquín Lavín. Se acuerda hacer constar en acta el sentimiento de la Corporación por el fallecimiento del que fué tan excelente funcionario, y comunicárselo así á la familia del finado.

La Comisión queda enterada del informe que presenta el arquitecto municipal, de conformidad con las liquidaciones que hace el registro fiscal sobre algunos inmuebles del Ayuntamiento.

Por renuncia de uno de los tres señores vocales que forman parte de la Junta de Primera enseñanza industrial se designa, para sustituirle al concejal don Ramón Lavín del Noval.

La Unión de Municipios Españoles solicita del Ayuntamiento santanderino la asistencia de una representación al III Congreso que ha de celebrarse en Barcelona del 20 al 28 del presente mes. Se acuerda, á propuesta del alcalde, delegar la representación de este Municipio en el alcalde de la ciudad condal.

Se concede la licencia que solicita por enfermedad, y para restablecimiento de su salud, el visitador de Arbitrios don Benigno Munguía.

ASUNTOS DEL DESPACHO ORDINARIO

**Ponencia de Hacienda.**—Se acuerda contribuir con la cantidad de 7.500 pesetas á la suscripción para la Ciudad Universitaria. Este acuerdo se le comunicará telegráficamente al Monarca el día conmemorativo de su coronación, así como el haber instituído el Ayuntamiento dos becas para hijos de obreros ó funcionarios que lo necesiten.

Visto el informe del interventor interino, de que no hay consignación suficiente para la construcción de cabinas electorales se acuerda construir el número que permita la cantidad de que se dispone.

Se estima el informe de esta Comisión, y pasa á resolución del Pleno la reclamación de la Compañía Española de Gas y Electricidad Lebon sobre el presupuesto extraordinario para la consolidación de la Deuda municipal.

Se acuerda computar parte de la vivienda, á los efectos del arbitrio de inquilinato, á los señores don Benigno Velázquez, don Manuel García y don Antonio Velarde.

Se anula un recibo de paso de carruajes por las aceras de don Luis de la Figuera y se modifica otro de don Juan José Rubayo. Se exime del pago del arbitrio de inquilinato á doña Benigna Cavada.

**Ponencia de Obras.**—Se autoriza á don Antonio Camus para construir una casa de familia en el pueblo de Cueto, sitio de Fumeril. A doña Pilar Arenal, una sepultura, y á don Rafael Villegas, un panteón en el cementerio de Ciriego. A doña Andrea García, colocar un balcón en una casa de la calle de Segismundo Moret. A don Francisco Sopelana, miradores en un edificio de Juan de Alvear.

No se accede á una petición del Consorcio para la construcción del cuartel de la Guardia civil, que solicita la condonación de arbitrios, y queda enterada la Comisión del importe de las cuentas de obras realizadas por Administración durante la última semana.

**Ponencia de Policía.**—El ponente de Policía da cuenta de las bases para la subasta de los servicios de recogida y arrastre de basuras, riego y barrido por regaderas y barrederas mecánicas de tracción animal y demás servicios complementarios dentro del casco de la población. Estas bases modifican el servicio, poniéndole en muy buenas condiciones, que permitirán la limpieza de la población en las primeras horas de la mañana y con todas las garantías higiénicas. Se aprueban estas bases con carácter provisional, á fin de poder sacar á subasta los servicios lo más rápidamente posible, y pasa, para su resolución definitiva, al pleno.

Se autoriza á don Severiano Marina para continuar con un establecimiento tomado en traspaso en la cuesta de la Atalaya, y á don Ventura Gómez para colocar unos veladores en la plaza de Don Eduardo Dato.

**Ponencia de Festejos.**—Con el voto en contra del señor Solís Cagigal, se acuerda declarar desierto el concurso para la adquisición de bocetos para el cartel de ferias y anunciar otro, según condiciones que publicamos en otro lugar de este número.

**Ponencia de Personal.**—Se aprueban las propuestas de escalafón de personal técnico, administrativo y subalterno.

El señor Labín hace unas interesantes aclaraciones. Dice que la Comisión de Personal está realizando una intensa labor para lograr la formación de unos escalafones que tengan la mayor equidad posible. Da cuenta del trabajo realizado y del que se tiene en preparación, y anuncia la implantación de la declaración jurada, para lograr saber, con alguna seguridad, el tiempo de permanencia en el servicio de los empleados, para la aplicación rigurosa del quinquenio.

Se deniega una plaza de ordenanza á don Higinio Salas, y se concede una diferencia de sueldo al interventor interino, don Norberto Bacigalupi.

**Ponencia de Beneficencia.**—Se da lectura de una propuesta de esta Comisión para que se envíe al Sanatorio de Pedrosa una colonia de niños.

Interviene el señor Solís Cagigal para sostener el criterio, ya expuesto el año anterior, de que esta labor en favor de la infancia tenga un fin práctico y positivo desde el punto de vista científico. De nada sirve enviar al Sanatorio durante un período de tiempo á una colonia de niños si luego, al regreso á su hogar, tienen que sufrir las naturales privaciones y restricciones en la alimentación. Existe, además, una clase muy necesitada, la clase obrera, que tiene un sueldo de 7 á 8 pesetas, que no puede disfrutar de los beneficios de la cartilla de pobre, y cuyos hijos necesitan de la asistencia á los Sanatorios marítimos. Pide, como consecuencia, que se envíe, con la cantidad consignada, la colonia propuesta, otra de 25 niños, por los que deberán abonar sus familias una peseta diaria, y una tercera, de otros 25 niños, por la que deberán satisfacer sus padres á razón de dos pesetas diarias. De esta manera el fin es mucho más práctico. Solicita que en cada grupo se destinen cinco plazas para hijos de empleados municipales.

El presidente de la Comisión de Beneficencia, señor Grinda, acepta con agrado la propuesta del señor Solís Cagigal, que pasa al seno de aquélla para llevarla á la práctica.

RUEGOS Y PREGUNTAS

El señor Fueyo pide, y así se acuerda por unanimidad, que el Ayuntamiento se sume á la propuesta del Real Cuerpo de Bomberos Voluntarios para que se conceda á su jefe, don Rafael Botín, la medalla del Trabajo.

Y no habiendo más asuntos de que tratar, se levanta la sesión á las siete de la tarde.

## Ateneo de Santander

BANQUETE A DON GERARDO DE ALVEAR

Son ya muy numerosas las inscripciones que se han hecho en el Ateneo para asistir al banquete de despedida que se le dará el próximo domingo, á la una, á don Gerardo de Alvear, que el lunes marchará á Madrid con objeto de hacer una exposición de las obras que llevará en su viaje á América.

Las tarjetas podrán recogerse en la Secretaría de la Sociedad, hasta la noche de hoy.


Carlos R. Cabello

PARTOS, ENFERMEDADES Y CIRUGÍA DE LA MUJER

MEDICINA INTERNA

De 11 á 12, Sanatorio del Dr. Madrazo.

De 12 y 1/4 á 2, Cañadío, 1, 2.°

EXCEPTO LOS DOMINGOS

Dr. VAZQUEZ ANDIANDE

Partos y enfermedades de la mujer.

Cirugía y medicina de esta especialidad.

RAYOS X.—DIATERMIA

San Francisco, 21, 1.°, de once á una.

Teléfono 3331.


Rebolledo, CORONAS DE FLORES

†

EL SEÑOR

**Don Ramón García Gordón**

falleció en el día de ayer

habiendo recibido los Santos Sacramentos

R. I. P.

Su desconsolada esposa doña Amparo Ruíz y Ruíz; hijos doña Laura (maestra nacional), doña Ramona, don Ramón, don Cándido, doña María Cleofé y don Uladimi; hermana doña Concepción; hermanos políticos, sobrinos y demás parientes,

Suplican á sus amistades le encomienden á Dios Nuestro Señor en sus oraciones y asistan á los funerales que, por el eterno descanso de su alma, se celebrarán hoy, á las siete y media de la mañana, en la iglesia parroquial de la Anunciación (vulgo Compañía), y á la conducción del cadáver que se efectuará á las doce, desde la casa mortuoria, San Sebastián, 6, hasta el sitio de costumbre, favores por los que les vivirán eternamente agradecidos.

Santander, 14 de mayo de 1927.

M.E.C.D. 2017

# NOTAS LOCALES

**EL DIA**

Recientemente recibió con verdadero agrado el país la noticia de que en lo sucesivo, aprovechando ocasiones que se presentasen, el Consejo de ministros se reuniría en diversas poblaciones—honor que también se otorgaba á la nuestra— y en las que continuarían la deliberación de los distintos asuntos de carácter nacional que preocupan á los actuales gobernantes. Esta innovación, esta modalidad puede también ponerla ahora en práctica la Diputación provincial de Santander, ya que, con un fausto motivo, cual es el de hacer entrega á Su Majestad el Rey Alfonso XIII de un tomo de "Peñas Arriba", lujosa y artísticamente encuadernado, se han reunido en la corte el presidente y cinco diputados más, cuatro que han acudido comisionados, y dos que ya se encontraban en la capital y que se sumarán á la Comisión.

Sin embargo, nosotros no estaremos satisfechos hasta que sean los Ayuntamientos los que se desplacen para celebrar sesión. Si así lo hiciera, por ejemplo, el Ayuntamiento santanderino, constituiría una satisfacción para los reporteros. Nos desplazaríamos casi tanto como un jugador internacional de futbol, y con nosotros lo harían también el secretario general y el interventor interino —¡no digamos nada del oficial don Ramón Cuetos!—unidos desde hace muchos años en la ingrata labor de escuchar discursos municipales, sin poder siquiera hacer uso de la palabra para una aclaración, que no sería tal aclaración, sino cuestión de orden, para que se verificase un recuento, y, en caso de no haber número, dejar de deliberar los concejales, y, por lo tanto, de trabajar nosotros. Y en los periódicos se publicarían entrefilets como el siguiente:

"Con objeto de publicar una amplia información de la reunión del pleno, que tratará de la proyectada y anhelada consolidación de la Deuda municipal, sale hoy para San Sebastián, donde han coincidido los concejales, nuestro repórter. La clara visión que del asunto que va á debatirse se tiene, nuestro compañero, etc....

¡Y este procedimiento sería el único que nos permitiese veranear... lejos de nuestras playas, cuyos encantos reconocemos, pero que, en aquel caso—nosotros sabemos sacrificarnos—, no podríamos posponer al interés de la información municipal!

Soñemos, alma, soñemos.

**UNA INTERESANTISIMA EXPOSICION**

El respetable señor ex catedrático de Dibujo de la Escuela Industrial de Santander, y queridísimo amigo de esta Casa, don Manuel Fernández Carpio, inaugurará hoy, sábado, en el salón de té del "Café Boulevard", una exposición en la que, además de otras obras, en su mayoría bocetos, expondrá el interesante cuadro conmemorativo del histórico hecho de "El Juramento de Su Majestad el Rey don Alfonso XIII, ante las Cortes, en 1902", cuadro que será de extraordinaria actualidad, teniendo presente que el día 17 se celebra el XXV aniversario de su coronación.

Este cuadro consta de 130 figuras, retratos en su mayoría, de los personajes políticos que figuraron á fines del siglo pasado y principios de éste.

Es de esperar que todos los aficionados á la pintura desfilen por esta Exposición, que ha de ser muy interesante.

**REUNION PRIVADA DEL PLENO MUNICIPAL**

Convocada por el alcalde se celebró ayer una reunión, á la que asistieron todos los concejales que componen el pleno de la Corporación.

En dicha reunión, el alcalde dió cuenta minuciosa á sus compañeros de los acuerdos adoptados en la pasada reunión de fuerzas vivas, que, como es sabido, fueron convocadas para tratar de los actos que debían celebrarse en este pueblo con motivo del 25 aniversario de la coronación del Monarca.

En la celebrada ayer se convino el asistir dicho día, en Corporación y bajo mazas, al solemne Te Deum que se celebre, á las siete de la tarde, en la iglesia catedral.

En la reunión fué unánimemente eloconviértese en de niños.

**DONATIVOS PARA LOS NIÑOS POBRES**

Con motivo de la conmemoración de la coronación del Rey Alfonso, una distinguida dama, "cuyo nombre está casi constantemente en los labios y en el corazón de los montañeses", obsequiará giada la forma de proceder el alcalde en este asunto.

**CREACION DE VARIAS ESCUELAS NACIONALES**

Por real orden del Ministerio de Instrucción pública se han creado, con carácter provisional, las siguientes escuelas nacionales:

Ayuntamiento de Arenas de Iguña. Lugar donde se crea: Las Fraguas. Una mixta, á cargo de maestro.

Ayuntamiento de Hermandad de Campóo de Suso. Se crea una mixta, de maestro, en Suano, Espinilla-Paracuelles, Fontibre, Abiada y Camino.

Ayuntamiento de Ríonansa. Una mixta, á cargo de maestra, en Obeso.

Ayuntamiento de Soba. Una mixta, á cargo de maestro, en Santayana.

Ayuntamiento de Voto. Se crea una unitaria de niñas y la mixta existente con una espléndida merienda á todos los niños asilados en los centros de beneficencia y á los que concurren á las escuelas públicas, y ¡no hace falta decir cuánto agradecerán unos y otros el nuevo rasgo de la ilustre señora que en tantas ocasiones ha demostrado su altruísmo y generosidad! En su nombre, el alcalde de la ciudad ya la ha hecho, por adelantado, presente su reconocimiento.

También las damas que constituyen el Ropero Reina Victoria, para celebrar el fausto acontecimiento, se han dirigido á la primera autoridad municipal comunicándola que en ese día venturoso harán un reparto extraordinario de un lote de calzado entre los niños pobres.

**IMPORTANTE REUNION EN LA ALCALDIA**

Esta tarde, á las cinco en punto, se celebrará en el salón de la Alcaldía una importante reunión, con asistencia de las representaciones de todas las entidades y fuerzas vivas de la capital.

Esta reunión ha sido convocada para ultimar todos los actos que afectan á la organización de los diversos actos que se han de celebrar el próximo día 17, con motivo de las bodas de plata del Monarca.

A la deferente invitación de la Alcaldía es de esperar que acudan todas las entidades libres santanderinas—citadas en atento besalamano—, y es de esperar también que de esa reunión salga el frente único para trabajar, en completa identificación, autoridades y entidades en favor de la ciudad y de todos sus vitales intereses.

El divorcio es notoriamente perjudicial para nuestro pueblo, cuyo bienestar y engrandecimiento debe posponerse á toda rencilla personal.

¡Que la fecha de hoy sea iniciación de un cambio en los procedimientos!

**VALIOSAS ADHESIONES PARA LAS FIESTAS DE LA CORONACION**

Enterado el Real Racing Club del deseo del alcalde de que los niños celebren y festejen el 25 aniversario de la coronación, le ha hecho el ofrecimiento de mil quinientas localidades para el partido que el lunes se celebrará en los Campos de Sport entre el Club Deportivo Español y el Real Racing Club. Esas localidades, que permitirán á todos los niños admirar á su ídolo el guardameta Ricardo Zamora, ha sido agradecidísimo por el señor Vega Lamera, que así se lo ha hecho presente á la Junta directiva del campeón de Cantabria.

Entre otras adhesiones, ha recibido también el alcalde la del Cuerpo de Exploradores.

Los niños de las escuelas nacionales y municipales, incluso de los pueblos, además de ser invitados á los Campos de Sport lo serán igualmente á una interesante sección de cine y se les regalará tarjetas con la fotografía del Monarca.

¡Como para volverse niño de las escuelas públicas!

**DE NUESTRO BUZON PROFESIONAL**

"Señor Notalocalizador: Le agradecería que, desde su leída sección, solicitase respetuosamente de la Compañía del Ferrocarril de Santander á Bilbao, si ello fuese posible y no constituyese quebranto á sus intereses, la modificación en la salida del último tren de Liérganes para Santander.

¿Razones? Estamos en principio de la estación veraniega. Los forasteros gustarán de visitar, entre otros pueblos, Liérganes, La Cavada, Ceceña y Solares, todos importantísimos en provincia, y no puede ser muy detenida la visita por la hora de retorno de dicho tren.

La modificación que me atrevo á indicar puede ser de gran provecho para todos los pueblos antes indicados, que no son debidamente conocidos. Por eso cuanto se haga por lograrlo será muy de estimar y de agradecer. Son muchas las bellezas que encierran y grande el deseo que existe por conocer los encantadores rincones de la Montaña, y entre éstos la Fuente del Francés.

Suyo afectísimo, Guillermo Fernández."

**MOVIMIENTO DE FONDOS DEL PRESUPUESTO**

Existencia en Caja el día 13, 61.016,83 pesetas.

Ingresos: Por vinos, 165,50; por carnes, 1.342,98; por carbones, 137,46; por aguas, 36,50.

Quedan en Caja para el día 14, pesetas 62.699,27.


SALON REINA VICTORIA
Y
CINE POPULAR
Desde las siete en punto
¡Exito formidable! ¡Exito!
El coche número 13
Ocho grandes partes (completa)
por Elena Makovoska y Alberto Capozzi
Según la célebre novela de
XAVIER DE MONTEPIN

¿CONSTRUCCIÓN?
¿SANEAMIENTO?
Pida hoy mismo catálogos y precios á
L. DEL BARRIO Y C.ª-SANTANDER

GRAN CINEMA
HOY, SÁBADO
-: -: SALLY, :- :-
LA HIJA DEL CIRCO
Magnífica producción (artistas asociados), interpretada por CAROL DEMPSTER y dirigida por GRIFFITH.
MAÑANA, DOMINGO
A las once y media.
EL BANDIDO DE ARIZONA
por Tom Tyler.
A las siete.
LO QUE TODA MUJER QUIERE
Gran éxito de NORMA SHEARER, secundada por Lew Cody, Mary Carr y Robert Haines.
Muy pronto, REVELACION, por Viola Dana.



MAYO, MES DE LAS FLORES
En homenaje á sus lindas y amables compradoras, la Casa MARTIN LAINZ obsequiará hoy á todas con espléndidas Flores naturales.


DOS GRANDES PARTIDOS

## EL DEPORTIVO ESPAÑOL Y EL RACING CLUB, FRENTE A FRENTE

### Más de mil quinientos niños deportistas, gracias á un rasgo de generosidad del equipo campeón, podrán admirar y ovacionar á Ricardo Zamora.

**LOS GRANDES ENCUENTROS DEL DOMINGO Y LUNES**

La expectación por los grandes partidos organizados para mañana, domingo, y pasado, lunes, excede á la despertada por muchos encuentros, incluso de los de campeonato. Y está justificado que así sea, porque al frente del equipo catalán viene el mejor guardameta: Ricardo Zamora.

Los aficionados discuten apasionadamente estos días si la meta que guarda el portero nacional podrá ser perforada por el chut potente del gran delantero centro racinguista. Y en la discusión, la palabra duelo, que ha corrido por las columnas de los periódicos, asoma á los labios de los comentaristas. Creen unos que el chut de Oscar Rodríguez es incontenible. Aseguran otros que á Ricardo Zamora no hay quien le desborde. Y en esta discusión llegan los aficionados... y adquieren la localidad.

Los equipos se alinearán, como ayer indicamos, con una excepción. A Julio Torón le sustituirá Santi, admirablemente entrenado y en forma para hacer una actuación tan excelente como la que le distinguió en la tarde del entrenamiento que precedió al partido Suiza-España.

El Club Deportivo Español se alineará completo, es decir, con todos los elementos que vencieron por cuatro tantos á uno al Barcelona F. B. C.. ¡Casi nadie, como si dijéramos!

El encuentro del domingo será arbitrado por el presidente del Colegio de Arbitros, don Alejandro Quintana, y el del lunes, por el también colegiado don Julián Barbosa.

Por lo que se refiere al partido del lunes, hemos de hacer resaltar, rodeándola de los mayores elogios, la simpática conducta adoptada por el Real Racing Club, regalando al Ayuntamiento 1.500 localidades para que puedan acudir á ver el partido los niños de las escuelas municipales y nacionales. Es decir, para que todos los pequeños puedan ver y admirar á su ídolo: á Ricardo Zamora.

Para éste será también un día de gran satisfacción. Pocas veces se le tributará una ovación más sincera y cariñosa. En cada pequeño tiene el inconmensurable guardameta un futuro competidor, que sueña con emular las triunfales hazañas del gran portero, cuya fama es universal.

¡Gran día el del lunes para la población infantil! ¡Gran día también para Ricardo Zamora! ¡Jamás ningún público le aplaudirá con el entusiasmo con que en la tarde del lunes lo harán los pequeños santanderinos! Y seguramente, ningún homenaje como éste conmoverá tanto á Ricardo Zamora.


CAMPOS DE SPORT
DOMINGO, A LAS ONCE
CAMPEONATO SERIE B
REINOSA F. C.-MONTAÑA SPORT
Eliminatorias de grupos.


**EL RACING CLUB CONTRIBUYE A UNA SUSCRIPCION**

Hemos publicado la excitación del Comité Nacional y de la Federación Cántabra á todos los clubs de la provincia para que contribuyan con un socorro á la suscripción abierta por la Federación Española á beneficio de la infortunada familia del malogrado capitán del equipo chileno Colo-Colo.

Pocos clubs han debido de responder al llamamiento, á juzgar por la nota pesimista del organismo regional, que más arriba publicamos; pero el Racing Club, haciendo patente una vez más su generosidad, ha enviado ayer al presidente de la Federación Cántabra la cantidad de 100 pesetas con destino á esa suscripción.

Esta vez, ¡como tantas otras!, el Real Racing Club es una excepción. Sin embargo, á la hora de las decisiones, cuando se trate, no de cumplir deberes, sino de ejercer derechos, ya se verá cómo algunos clubs piden que prevalezca el régimen de igualdad, este régimen que, al parecer, no existe á la hora de responder con un donativo á esa excitación de piedad para la madre de un infortunado jugador chileno, que cobijó para siempre un pedazo de tierra de España.

## Federación Regional Cántabra de Futbol.

**OTRO CLUB SEPARADO DE LA FEDERACION**

Con motivo de la actitud de rebeldía en que se ha situado la Sociedad Deportiva Unión Santoñesa, en relación con determinados acuerdos adoptados en su día por este Regional, el Comité de la misma, en reunión celebrada en la tarde de ayer, ha decidido suspender á referido club de todos sus derechos federativos, quedando, por tanto, imposibilitado de tomar parte en los partidos que faltan de jugarse del actual campeonato de la serie B, á que pertenece el mismo.

**LOS QUE NO PAGUEN SERAN EXPULSADOS**

También hemos decidido dirigir á todos los clubs cuya cuenta presente saldo deudor dentro de la contabilidad de esta Federación, pública recordación de que el plazo señalado para ponerse al corriente con este Comité finalizará mañana, domingo, 15 del corriente, á las doce de la mañana, á la vez que se les manifiesta que de no hacerlo así dentro de referido plazo quedarán los morosos inexorablemente separados de esta Federación, por creer suficientemente demostrada nuestra tolerancia.

**EL DIA 20 SE CIERRA LA SUSCRIPCION**

También se recuerda que el día 20 quedará cerrada la admisión de donativos para el equipo chileno Colo-Colo, según la nota oficiosa publicada oportunamente, y será remitido á Madrid seguidamente el producto de lo recaudado. Esto se previene en vista de la frialdad con que las organizaciones deportivas de la provincia parecen haber acogido el llamamiento que se les ha dirigido en este sentido.

**LOS PARTIDOS QUE SE CELEBRARAN MAÑANA**

Serie B, eliminatoria de grupo:

Montaña Sport-Reinosa F. C., á las once de la mañana, en los Campos de Sport, del Sardinero. Arbitro, señor Simón, designado de común acuerdo.

Serie C, eliminatoria de grupo:

Club Independiente, de Cayón-Eclipse II F. C., á las cinco de la tarde, en Santa María de Cayón. Arbitro, señor Polidura.

Torrelavega F. C.-Viesgo Sport, á las cinco de la tarde, en el Campo del Malecón. Arbitro, sin designar.—El Comité.

**LOS CLUBS MODESTOS. PARTIDOS, RETOS, ETC.**

El domingo jugaron un partido el Sanidad F. C. y el Albericia Sport, venciendo el segundo por cuatro á uno. De los cinco goals en total, cuatro fueron de penalty. ¿Se pegaban, acaso, los jugadores con el balón en cuanto éste entraba en la meta de los sustos?

También contendieron el Gimnástico, de Cajo, y el Radio, de Miranda, venciendo este último por dos á uno. El vencedor reta al Gimnástico Santanderino para el domingo, en los Arenales.

El Gimnástico Santanderino reta al Sanidad para el domingo, por la tarde, en los Campos de la Albericia.

Ha quedado constituído un nuevo equipo mañanero, que se denominará Ruca F. B. C. Cortés el nuevo club, saluda á las demás Sociedades y se pone á su total disposición. ¿Hace?

La Real Sociedad Viñas F. C. reta al equipo infantil Valbuena Sport para jugar un partido amistoso mañana, domingo, á las cuatro de la tarde, en los campos de los Arenales.

**PELOTA**

Grandes partidos de pelota, á pala, para mañana, domingo, por la mañana.

A las once: Sánchez-Láinz (V.), para Misas-López Hoyos.

A las doce: Partido cumbre, reaparición de Pagaza.

Láinz (M.)-Aramendía, para Pagaza.


TODOS LOS SABADOS
Medias de hilo y de seda para señora, á precios desconocidos.
MARTIN LAINZ, Atarazanas, 8.



CAMPOS DE SPORT — DOMINGO Y LUNES
R. C. DEPORTIVO ESPAÑOL (Barcelona)
-: -: REAL RACING CLUB :- :-


EN CABEZON DE LA SAL

## Una niña perece ahogada.

En la plácida y pintoresca villa de Cabezón de la Sal se llora en estos momentos una terrible desgracia.

La niña de siete años Eulalia Hierro Perrote, hija de los dueños del molino denominado "El Niágara", se encontraba jugando en las proximidades del cauce.

Debió de resbalar y cayó á éste, donde pereció ahogada, no pudiendo ser socorrida por no apercibirse de la desgracia.

Descubierta ésta, se produjo entre los padres una escena desgarradora, que conmovió á cuantos la presenciaron.

En el lugar del suceso se constituyó el Juzgado de guardia, que practicó las acostumbradas diligencias.

Lo ocurrido ha producido enorme impresión y general sentimiento.


VINO DE COSECHEROS
DE LA RIOJA ALTA
DOCE PESETAS LOS DIECISEIS LITROS
Baldomero Martínez.—Rualasal, 1.


## Convocatorias y avisos.

**Sociedad de Trabajadores del Muelle.** Esta Sociedad convoca á todos los que se encuentren con derecho al donativo que la Fundación Jorge Iversen reparte todos los años. Los que tienen derecho son los que pasan de sesenta años y se encuentren más necesitados.

El reparto se hará el lunes, de siete á ocho de la tarde, en la Casa del Pueblo, Magallanes, 6 duplicado.

**Agrupación Instructiva de Dependientes Municipales.**—Esta Agrupación celebrará junta general ordinaria esta tarde, á las seis, en su domicilio social.

**Sindicato de la Piel** (sección de zapateros).—Se convoca á todos los zapateros, socios y no socios, á una reunión que tendrá lugar el próximo lunes, 16, á las siete de la tarde, en el domicilio social, Primero de Mayo, 12 (Centro Obrero), rogando la más puntual asistencia.


Ganaderos: aprovechen esta ocasión.
Mañana, domingo, en Torrelavega, estará para la venta el ganado holandés llegado á este puerto en el vapor BATAVIER, de los ganaderos Manuel Fernández y Vidal Setién.

TEATRO PEREDA
TEMPORADA CÓMICA DE PRIMAVERA
HOY, SÁBADO, 14 DE MAYO
Compañía Aurora Redondo-Valeriano León
TARDE, á las siete (2.ª de abono)
La primorosa y laureada comedia quinteriana, modelo de literatura escénica, titulada
LOS GALEOTES
NOCHE, á las diez y media
El admirable sainete de Arniches, siempre de éxito creciente,
El último mono


## DE SOCIEDAD

Ha regresado de su reciente viaje nuestro querido amigo el culto y prestigioso médico don Ricardo Pelayo Guilarte.

Este señor—de lo que nos congratulamos—continuará ejerciendo su profesión en esta capital.

Novedades en bisutería, juguetería, artículos de piel, objetos para regalo, cristalería y vajillas porcelana, las presenta, á precios nunca vistos, "La Realización", Ribera, 11.


FOTOGRAFIA JULNAY
Amós de Escalante, 10
Retratos de Comunión de acabado impecable.


## ANUNCIOS OFICIALES

**AYUNTAMIENTO DE SANTANDER**

**Concurso de bocetos.**

Habiendo sido declarado desierto el celebrado el día 11 del actual, se acuerda abrir un nuevo concurso entre artistas nacionales para la presentación de bocetos con destino á carteles anunciadores del veraneo santanderino, con arreglo á las condiciones siguientes:

Primera.—Se otorgará un premio de mil pesetas y otro de quinientas á los mejores trabajos que á juicio del Jurado se presenten.

Segunda.—Los trabajos se presentarán pintados por el procedimiento que libremente elija cada concursante.

Tercera.—El número de tintas que se utilizarán en cada modelo será de CUATRO, y se aplicará en forma plana.

Cuarta.—Las dimensiones del boceto serán de 1'44 por 0'64 metros, dejando un margen de blanco de DIEZ centímetros, y la composición del dibujo se hará en sentido vertical de aquél.

Quinta.—Dentro de la composición artística del boceto irá contenido el siguiente lema: SANTANDER, ESTACION VERANIEGA.

Sexta.—Cada trabajo llevará un lema, é irá acompañado de un pliego cerrado, dentro del cual, y bajo el mismo lema se expresará el nombre y domicilio del autor.

Séptima.—Los trabajos se presentarán en el Negociado de Festejos del excelentísimo Ayuntamiento, dentro de un plazo que termina el día 28 del corriente, á las DIECIOCHO horas del mismo, celebrándose el concurso media hora después.

Octava.—Los bocetos premiados quedarán en poder del excelentísimo Ayuntamiento, quien podrá reproducirlos siempre que lo tenga por conveniente.

Novena.—El Jurado que ha de juzgar los trabajos que se presenten estará formado por la Comisión de Festejos.

Santander, 14 de mayo de 1927. — El alcalde, R. de la Viega.


Santiago García Quintanilla
Medicina general. Especialista en huesos, músculos y articulaciones.
Consulta: de 11 á 1. Puertos, 3, 2.º dcha.

Doctor Ortiz Villota
Enfermedades del corazón y pulmones.—Rayos X
Consulta diaria de 11 y 1/2 á una.
Velasco, 5, 2.º Tel. 2140


## LAS NOTICIAS

**HERIDA EN RIÑA**

Ayer tarde, á las ocho, cuestionaron en la cuesta de Gibaja Pilar Castellano Fernández, de dieciocho años, y Dionisia Cuellas Llaguno, de veinticinco, la primera domiciliada en la bohardilla del número 5 de dicha calle y la otra en el piso primero de la misma casa.

Dionisia dió con una tijera varios golpes á Pilar, causándola diversas heridas.

La agredida fué conducida á la Casa de Socorro, donde los facultativos de guardia la apreciaron varias heridas punzantes en el brazo, antebrazo y hombro izquierdo, una de ellas con abundante hemorragia.

Las lesiones fueron calificadas de pronóstico reservado.

Después de curada pasó á su domicilio.

Dionisia Cuellas fué puesta á disposición del Juzgado de guardia, que instruyó diligencias.


RAMÓN D.-TEJEIRO
CARBAJAL, 2 DUPLICADO
Vidrios lisos ó impresos.
Lunas biseladas y plateadas.
Vidrieras y rótulos en cristal.

MANUEL S.-TRAPAGA
Médico especialista en piel y sangre.
Consulta de once á una y de cuatro á seis.
Juan de Herrera, 2, 1º, izquierda.

Erica Holtmann ODONTOLOGO
Consulta de diez á una.
San Francisco, 27, 2.º — Teléfono 3171


**DON GABRIEL DEL VALLE**

Víctima de grave dolencia, ha fallecido recientemente en la corte el ilustrísimo señor don Gabriel del Valle, jefe del Ministerio de Instrucción pública y director del Colegio de Sordomudos y Ciegos.

Hombre de gran cultura y bondadoso carácter, aportó, durante los cuarenta y cinco años que estuvo al servicio de la Administración, la innegable y beneficiosa influencia de sus cualidades excepcionales.

Fué, en suma, un caballero intachable, un funcionario modelo, que conquistó honrosamente una sólida y envidiable reputación.

Una prueba elocuente de cuanto decimos la constituyó el entierro, que fué una verdadera manifestación de duelo, presidida por el ministro de Instrucción pública, señor Callejo, con los hijos del finado, en cuya memoria redactamos, por considerarlas de obligada justicia, las presentes y sentidas líneas.

Reciba su afligida familia, y especialmente el entrañable amigo, su hijo, don Prudencio, jefe de Negociado en la Sección de Provisión de escuelas, nuestro más sincero pésame.

Recordatorios, los hace la Pap. EL ESCRITORIO

Ayer dejó de existir don Ramón García Gordón, honrado y respetable convecino que gozaba de muchas simpatías, á las que se hizo acreedor por sus excelentes dotes personales.

Descanse en paz el finado, y reciban nuestro más sentido pésame su viuda, doña Amparo Ruiz y Ruiz; hijos, doña Laura, inteligente y culta maestra nacional; doña Ramona, don Ramón, don Cándido, doña María Cleofé y don Uladimí; hermana, doña Concepción, y demás familia.


Dr. F. CALATAYUD
MÉDICO DENTISTA
EXTRACCIONES SIN DOLOR
Plazuela del Príncipe, 1, 1.º
Suspende su consulta hasta fin de mes.

R. MAZA MADRAZO
Medicina general.
Especialista en pulmones y corazón.
RAYOS X. ELECTROCARDIOGRAFO
De diez y media á una y de tres á cinco.
Suspende la consulta por unos días.
BURGOS, 3.

Angel Ruíz Zorrilla
VIAS URINARIAS—SECRETAS—CIRUGIA GENERAL
Consulta de 11 á 1 y de 5 á 6 tarde.
Plaza Vieja, 2.-Tel. 3526


**MARINERO LESIONADO**

Trabajando en la mañana de ayer á bordo de un vapor el marinero C. W. Petmore, de nacionalidad inglesa, se produjo una herida contusa en la región parietal derecha, de la que fué curado en la Casa de Socorro.


ALBERICO PARDO
RAYOS X ... y terapia ...
DIATERMIA
LÁMPARA DE CUARZO, curación especial del raquitismo
ELECTRODIAGNÓSTICO Y ELECTROTERAPIA
ENFERMEDADES DE LOS NIÑOS
CONSULTA DE 11 A 1 Y 1/2
RIBERA (al lado del palacio de Correos)
Avisos: Teléfono número 3296

Luis Ruíz Zorrilla MÉDICO
Especialista en garganta, nariz y oídos.
Consulta de 10 á 1 y de 3 ½ á 7.
Méndez Núñez, núm. 18.—Teléfono, 3833.


**DESAPARECE UNA CARTERA**

El vecino de Bezana Francisco Presmanes ha denunciado á la Guardia civil que hace dos días estuvo en Santander.

Hizo la vida normal. Regresó y se despojó del traje; pero ayer, al pretender hacer uso de la cartera, observó, con la natural sorpresa, que le había desaparecido, y en su compañía 1.600 pesetas que en ella guardaba.

Ignora dónde, cómo y cuándo le ha podido desaparecer, y todas las pesquisas realizadas por la Benemérita han resultado infructuosas.

M.E.C.D. 2017

# NUESTRA INFORMACION TELEFONICA

## El lunes se celebrará, seguramente, un Consejo de ministros.

## Nuestras tropas han entrado por primera vez en la cabila de Sumata.

### El enemigo opuso alguna resistencia, que fué fácilmente vencida.--Se le causaron numerosas bajas.

### Impresiones del día.

**(De nuestro redactor en Madrid, Emilio Herrero.)**

Madrid.—El quinto Congreso de la Prensa latina, cuya celebración estaba anunciada en Madrid para el mes actual, ha sido suspendido, ó mejor dicho, aplazado hasta el próximo mes de junio, aunque todavía no se ha fijado la fecha definitiva.

Según las noticias que se reciben de París por conducto particular, la suspensión ha sido indicada por el Comité de la Prensa latina de aquella ciudad.

* * *

Hoy quiero brindar estas impresiones á los reclusos del Penal del Dueso, á donde supongo que llegarán algunos números de EL CANTABRICO, y si así no fuera, el director de aquella Colonia penitenciaría realizará un acto de justicia formando á la población penal para darla lectura de la sentidísima misiva que una princesa ha enviado al director del Penal de Cartagena.

Esta carta, rebosante de emoción é impregnada de sentimientos humanitarios y caritativos, es respuesta á un mensaje que los reclusos del Penal de Cartagena elevaron á la princesita de Hohenlohe solicitando un amplio indulto para conmemorar las bodas de plata del Rey con la Corona y pidiéndola que hiciera llegar, por su conducto, esta solicitud á la Reina de España.

La princesa contesta en los siguientes términos:

"Señor comandante Nevado.—Cartagena.

Distinguido amigo: ¡Cuántas gracias le debo á usted por haberse acordado de mí en esta ocasión tan emocionante y solemne!

¡Quiera Dios que no en balde ponga Su Majestad la Reina, que Dios guarde, el mensaje en manos de su augusto esposo, que Dios guarde, y que pueda él seguir el impulso natural de su generoso corazón!

Pero tengo un recado para los presos, del que hago, á mi vez, mensajero á usted.

¿Quiere usted también hacer el favor de transmitirle en mi nombre?

Dígales usted que el perdón que ellos piden está en manos de los hombres el darle, y, por lo tanto, puede ser otorgado ó no; pero verdaderamente el que deben pedir es el de arriba, el que ha de borrarles absolutamente toda mancha del alma. Ese perdón, tan sólo depende de ellos mismos el obtenerle, puesto que tan sólo pedirle de corazón y toda fe, con toda el alma, basta para que les sea concedido, porque Dios perdona; pero los hombres, no siempre.

Y dígales también de mi parte que, aun cuando les fuera otorgado el perdón aquí, en la tierra, ellos mismos sufrirían; no conocerían el sosiego aun viviendo en este mundo pasajero, si no se pusieran en paz con el Señor, de donde sólo viene la felicidad aquí, en la tierra, como en el cielo.

Dígales también que para besar á sus madres, esposas é inocentes hijos, que Dios bendiga, tienen que llevar un alma pura, una conciencia limpia y unos labios que hayan sido eco sincero de su corazón.

Siento en el alma no conocerlos á todos y poderles visitar con ese fin; pero ya que esto no puede ser, espero algo mejor que irles á ver: enviarles la libertad, que tanto desean, yéndola á pedir con todo mi corazón

Repito á usted las gracias por el honor que me ha hecho acordándose de mí, y queda de usted muy buena amiga, Piedadita de Hohenlohe."

Al recibirse este nobilísimo escrito en Cartagena, el comandante Nevado le leyó á toda la población penal, siendo acogida la lectura con una clamorosa ovación.

Creemos que en la ponencia que el ministro de Gracia y Justicia elevará al Gobierno sobre el anunciado indulto, propondrá, probablemente, la reducción de una cuarta parte de la pena que les falta por extinguir á los condenados por toda clase de delitos, tanto civiles como militares.—Herrero.

**DESPACHO Y VISITAS EN LOS MINISTERIOS**

Madrid.—El general Primo de Rivera permaneció hoy largo rato en el Ministerio de Estado, donde despachó con el ministro de Marina y con el vicepresidente del Consejo de la Economía Nacional.

Luego recibió diversas visitas, entre las que figuraban el embajador de Cuba y el ministro de Polonia.

Al ministro de la Guerra le visitaron numerosas personas, entre las que figuraban los generales Los Arcos y Valcárcel.

Al ministro de Instrucción Pública le visitó una nutrida Comisión de opositores á cátedras de Filosofía é Historia en Institutos nacionales.

**PRESENTACION DE CREDENCIALES**

Al mediodía tuvo lugar en Palacio, con el ceremonial de costumbre, el acto de presentar sus cartas credenciales al Rey el nuevo ministro de Yugoeslavia y el de la República dominicana.

Ambos señores llegaron á Palacio en coches de los llamados de París, de media gala.

Después de los discursos de rúbrica, ambos ministros conversaron con el Rey.

Terminada la ceremonia, dichos diplomáticos pasaron á cumplimentar á las Reinas.

A la presentación de credenciales concurrieron el jefe del Gobierno, altos empleados palatinos y el jefe de la Casa militar de don Alfonso.

**LOS ACTOS DE ADHESION AL REY**

El jefe del Gobierno ha dirigido una circular á los gobernadores de provincias y á los alcaldes, con motivo de las bodas de plata del Monarca con la Corona, haciéndoles ver la conveniencia de que el día 17 del actual se celebren en todas las provincias y Municipios manifestaciones de carácter corporativo y popular, y que se recojan firmas, que serán remitidas á los Gobiernos civiles respectivos.

Con el mismo fin se instalarán el día 17 en el Palacio real mesas con álbumes, para recoger firmas.

Se invita en la misma circular á todos los españoles para que tomen parte en la suscripción á favor de la Ciudad Universitaria y del Hospital clínico.

La suscripción quedará abierta el día 17 de mayo y se cerrará el 17 de junio.

**VEA USTED** los calzados que ha recibido **QUINTANA.**
Son finos, baratos y muy bonitos. Compañía, 4 (frente á la iglesia).

**DECRETOS DE FOMENTO**

Entre los decretos pertenecientes al Ministerio de Fomento firmados hoy por el Rey, figuran los siguientes:

Autorizando al ministro para llamar al servicio del Estado á los ingenieros de Caminos, Canales y Puertos que hayan terminado su carrera en el ejercicio 1922-1923.

Exceptuando de la fórmula de subasta varias obras que se mencionan.

**EL COMITE ALGODONERO**

En la última sesión celebrada por el Comité Central Algodonero del Estado se despacharon numerosos asuntos de trámite.

Se adoptaron diversos acuerdos, entre ellos el de concurrir á la Exposición algodonera de España y al IV Congreso nacional de riegos, que se celebrará en Barcelona el día 25 del corriente.

En dicha Exposición se colocará un stand, donde el público que lo desee podrá apreciar los trabajos realizados en la factoría de Tabladilla.

**ERNESTO GONZALVO**
**Aparato digestivo.-Rayos X**
Lealtad, 18, 1.° (encima de la joyería de Presmanes)
Teléfono número 2527
Horas de consulta de 11 á 1 y de 3 á 5.

**LOS DESEOS DEL REY ACERCA DE LA CONMEMORACION DE SUS BODAS DE PLATA CON LA CORONA**

En el gabinete de Censura se ha facilitado á la Prensa la siguiente nota oficiosa:

"El Rey, después de dar su Real aprobación á que el día 17 se reciban en el Real Palacio, Gobiernos civiles, Diputaciones y Casas municipales las firmas, relaciones y tarjetas que, como testimonio de adhesión, se entreguen ese día por corporaciones y particulares de uno y otro sexo, ha reiterado su deseo de que no se organicen otros actos con carácter de manifestación, conociendo con gusto que los donativos se destinen á la ciudad universitaria y las limosnas se dediquen á los indigentes.

En cuanto á denominar con su nombre algunas calles, lo ha aceptado agradecido, siempre que el acuerdo recaiga en las que estén por abrir ó faltas de señalamiento de nombre; pero encarece que no se cambie ninguno de los que tienen valor tradicional ó histórico ó hayan sido adoptados como deseo de perpetuar ideales, hechos históricos ó servicios que sin duda tuvieron su actualidad y justificación."

**LAS SANCIONES POR EL INCUMPLIMIENTO DE LAS DISPOSICIONES PARA EL CONSUMO DE CARBON NACIONAL**

En el Consejo de Economía Nacional se ha facilitado una nota oficiosa que dice así:

"Designado el secretario del Comité como inspector para realizar un viaje de inspección y comprobar denuncias sobre el incumplimiento de las disposiciones reguladoras del consumo de carbón nacional, en sesión de esta fecha ha dado cuenta de sus gestiones á este organismo, el cual, vistos los antecedentes recogidos, ha deliberado sobre la propuesta de sanciones que han de tramitarse como consecuencia de las operaciones denunciadas."

**EL JEFE DE LA AVIACION PERUANA**

Se encuentra en Madrid, en viaje de recreo, el comandante don Juan Leguía, jefe de la Aviación peruana.

Dicho militar es hijo del presidente de la República del Perú y sobrino del ministro de aquel país en España.

Intervino en la guerra europea como miembro de la Aviación inglesa.

**EL ALCALDE DE BARCELONA VISITA AL JEFE DEL GOBIERNO**

El marqués de Estella ha despachado esta tarde en el Ministerio de la Guerra con el ministro de Hacienda.

Después recibió algunas visitas, entre las cuales figuran la del gobernador de Granada y la del alcalde de Barcelona.

**HABRA CONSEJO EL LUNES**

Existe el propósito de que no se celebre Consejo de ministros hasta el lunes, y parece seguro que ese día le habrá, no obstante la festividad oficial.

**EL INFANTE DON ALFONSO, EN PALACIO**

Esta tarde ha estado en Palacio el infante don Alfonso de Borbón para visitar á su padre, el infante don Carlos.

El infante don Alfonso está casi restablecido ya de la lesión que se produjo en un brazo al caerse del caballo en un partido de polo.

No obstante, y por precaución, sigue llevando el brazo en cabestrillo.

**ANIS UDALLA COÑAC**

**EL CENSO ELECTORAL DE LAS CAMARAS DE COMERCIO**

La "Gaceta" publica hoy una real orden dictando reglas para la concesión del censo electoral á las Cámaras de Comercio.

Se dividirán en grupos comerciantes, industriales y nautas, subdividiéndose los grupos por categorías.

**ENTREGA DE INSIGNIAS**

Madrid.—Esta mañana, en la Sala de Justicia del Consejo Supremo de Guerra y Marina, y con asistencia de los generales, jefes y oficiales del Cuerpo Jurídico que se encuentran en Madrid, se celebró el acto de entregar al capitán aviador señor Ansaldo las insignias de la cruz laureada de San Fernando, que le ha sido recientemente concedida.

Pronunciaron discursos los generales Alcocer y Martínez Repiso, mostrándose ambos orgullosos de contar en el Cuerpo con un nuevo caballero de dicha Orden.

El capitán Ansaldo pronunció á continuación breves palabras de gratitud, manifestando, además, que cuantos elogios con referencia á él se hagan, huelgan en absoluto, pues cualquiera otro, en su lugar, se hubiera hecho acreedor á la misma recompensa.

Las insignias que se entregaron al capitán Ansaldo son de platino, con esmeraldas, rubíes y brillantes, y van encerradas en un magnífico estuche, en el que constan las fechas de 23 de marzo de 1924, en que dicho heroico militar realizó el hecho por el que se le premia ahora, y la del 7 de septiembre de 1926, en que se le ha concedido dicha condecoración.

El capitán Ansaldo recibió muchas felicitaciones.

**LA CORRIDA DE BENEFICENCIA EN ZARAGOZA**

Zaragoza.—Se ha introducido una ligera modificación en el cartel para la corrida de Beneficencia.

Simao da Veiga rejoneará dos toros, y Pablo Lalanda, Gitanillo y Lagartito estoquearán dos reses de Albaserrada.

**LA FINAL DEL CAMPEONATO DE FUTBOL**

Zaragoza.—Reina gran expectación por presenciar el partido final del campeonato de futbol, que se celebrará el domingo, en esta capital.

Se ha anunciado la llegada de tres trenes especiales, uno de Irún, otro de Bilbao y otro de Barcelona.

**ELOY BLANCO, DRAMATURGO**

Madrid.—Comunican de Caracas que el laureado poeta venezolano Andrés Eloy Blanco ha terminado un drama titulado "La mujer de las trenzas doradas", que enviará á Madrid para su estreno.

**EL PRIMER ATROPELLO EN LA LINEA SANTANDER-MEDITERRANEO**

Burgos.—Hoy se ha efectuado por los ingenieros del Estado el reconocimiento y recepción del trozo de Burgos á Cabezón de la Sierra, en la línea férrea en construcción Santander-Mediterráneo.

Se organizó un tren especial, en el que los ingenieros salieron á recorrer el trozo de vía é inaugurarle.

En el viaje de regreso el convoy atropelló á una anciana de setenta años en un paso á nivel.

Conducía la locomotora el ingeniero señor Sánchez Pérez, quien ha sido detenido por disposición del Juzgado.

**F. Llerandi García**
Especialista enfermedades del aparato digestivo.—Rayos X.—Medicina general.
Consulta de 9 á 1 y de 4 á 6. Calle del Peso, número 9.
Avisos: teléfonos 1803 y 3251.

**SE RADIARA UN CONCIERTO DE LA SINFONICA Y EL PARTIDO DE LA FINAL DEL CAMPEONATO DE FUTBOL**

Madrid.—La Sinfónica, que va á realizar una tournée artística por España, dará el sábado un concierto, dirigido por el maestro Arbós, en la Unión Radio.

Este concierto será retransmitido por las estaciones de Sevilla, Bilbao y Salamanca.

Para satisfacer los deseos de los aficionados al futbol, la Unión Radio va á radiar las incidencias del partido que se jugará el domingo en Zaragoza entre los equipos finalistas Arenas y Real Unión.

Como en Zaragoza no existe estación emisora, la Unión Radio ha tenido que enviar á Zaragoza todo el material necesario para la radiofusión.

## DE BARCELONA

**VISTA DE UNA CAUSA**

Barcelona.—En la Audiencia ha tenido lugar esta mañana la vista de la causa seguida contra José Guardiola y Silvestre Prieto, acusados del delito de chantage.

El fiscal pidió se impusiera á cada uno de los procesados la pena de dos años, cuatro meses y un día de prisión y 500 pesetas de indemnización.

**OPINIONES SOBRE LA REFORMA CONSTITUCIONAL**

Un colaborador de "La Noche" ha visitado en Madrid á los señores Sánchez Guerra, Romanones y Melquiades Alvarez, solicitando su opinión acerca de la reforma constitucional.

Sánchez Guerra ha manifestado que prefiere abstenerse, porque lo que él dijera no se lo toleraría la censura, que en las actuales circunstancias se está ejerciendo como nunca.

Estoy convencido—añadió—de que más que á los textos, son á los propios nombres á los que se da importancia.

Instado, no obstante, para que hiciera algunas manifestaciones, dijo que se ceñía á lo que oportunamente hizo público "La Epoca".

El conde de Romanones ha dicho también que con seguridad la censura no dejaría pasar sus manifestaciones.

Melquiades Alvarez se negó también á hacer manifestaciones con respecto á la normalidad política y á la reforma constitucional.

Ahora hay el deseo de plantear temas políticos, y á los que existen, en verdad, no se hace sino el propósito de ir ganando tiempo.

Estoy seguro—añadió—de que mis manifestaciones, tal como las hiciera, no habría de permitir publicarlas la censura.

Terminó diciendo que no podía ni debía contestar á las preguntas que se le formularan.

**LLEGADA DEL CONDE DE GÜELL**

En el expreso de esta mañana ha llegado á Barcelona el conde de Güell.

**FUMADORES:** Os interesa guardar las cajas de cerillas de quince céntimos, vacías, pues en canje de ellas os darán billetes gratis con buenos premios. Pedid prospecto detallado en cualquier estanco.

## La fiesta nacional.

**FORTUNA CHICO OYE LOS FATIDICOS CLARINES**

Zaragoza.—Con muy buena entrada se celebra la novillada en que se lidian seis de Argimiro Pérez Tabernero.

Primero.—Fortuna chico, que está regular con el capote, hace una faena pesadísima. Da varios pinchazos, una atravesada é intenta tres ó cuatro veces el descabello. Le dieron los tres avisos.

Segundo.—Gitanillo de Triana, superior con el capote y muy valiente con la muleta; mató de una entera, un poco ladeada, un pinchazo y un descabello.

Tercero.—Barrera lancea aceptablemente. Después de unos muletazos para igualar, mata de dos pinchazos y una estocada.

Cuarto.—Fortuna da unos lances regulares. El toro está difícil, y el diestro tiene que aguantar algunas tarascadas de peligro en la faena, que es muy pesada. El diestro pincha varias veces. Le dan los tres avisos.

Ya en el ruedo los mansos, el toro fué apuntillado.

Quinto.—Al hacer un quite, es empitonado el diestro Barrera.

El novillero pasa á la enfermería, de donde no tarda en salir, pues sólo había sufrido un palotazo.

Gitanillo de Triana hace una buena faena y mata de dos medias estocadas y un descabello.

Sexto.—Barrera se luce en verónicas. Hace una faena de dominio.

En uno de los pases el toro cae al suelo y se rompe una pata.

Barrera se deshace del de Tabernero de una estocada baja.

**Vino PINEDO**
Evita y cura la gripe, activando su convalecencia.
De venta en farmacias y droguerías.

## Los partidos de futbol

**EN VALENCIA**

Valencia.—En el campo de Mestalla se ha celebrado el partido-homenaje al equipo chileno Colo-Colo.

Ganaron los chilenos á la selección local por cuatro tantos á dos.

**A BENEFICIO DE LOS CHILENOS**

Valladolid.—Se ha celebrado esta tarde el partido á beneficio de los futbolistas chilenos del Colo-Colo, entre una selección local y un grupo de jugadores madrileños.

El encuentro resultó muy animado.

El primer tiempo terminó con un empate á cero.

En la segunda parte los locales lograron dos tantos por López y Basabe. El último tanto fué conseguido en un penalty.

Los madrileños consiguieron un tanto de un formidable tiro de Calvo.

A presenciar el partido asistió numeroso público.

Durante el descanso entre el primero y segundo tiempo se guardó un minuto de silencio como homenaje al jugador del Colo-Colo, que murió en esta población.

## DE MARRUECOS

**EL TEMPORAL DE LLUVIAS**

Villa Sanjurjo.—Continúa el temporal de lluvias, lo que dificulta mucho el envío de convoyes.

Se intensifican los trabajos políticos, como complemento de las operaciones que se han efectuado.

También se ultima la labor para intensificar el comercio en toda la zona.

**LA ACCION POLITICA EN SUMATA**

Villa Sanjurjo.—Se efectúan con gran actividad los trabajos políticos en la cabila de Sumata.

Se sabe que el resultado es excelente

**PARTE OFICIAL**

Madrid.—El parte oficial de guerra facilitado esta noche dice lo siguiente:

"En la región oriental reina temporal de lluvia y niebla.

En la región occidental las columnas de los coroneles Balmes y Castelló invadieron la cabila de Sumata, en la que por primera vez han entrado nuestras tropas.

El enemigo opuso resistencia, que fué vencida por nuestras tropas, ocasionándoles numerosos heridos y cogiéndoles muertos y prisioneros.

La columna del coronel Balmes ha quedado establecida en lo más alto de la divisoria de Sumata, desde su comienzo en el macizo de Buyaria hasta el lado Sur del collado de Akertan, con un destacamento en Ruanse, y la columna de Castelló, sobre el macizo de Gerba, con un destamento en la colina de Tax.

Sin más novedad en nuestra zona de protectorado."

## El registro en un Centro soviético de Londres provocará la ruptura entre Rusia é Inglaterra.

**EL CINEMATOGRAFO EN EL VATICANO**

Nueva York.—Se ha exhibido en el Teatro-Circo una película impresionada en el Vaticano, que ha sido autorizada por el Papa.

En la proyección aparecen todas las basílicas de Roma, las habitaciones particulares del Papa, el tesoro de San Pedro y los jardines del Vaticano.

También se ve en la película al Pontífice rodeado de su corte.

**KEMAL PACHA SE CASA CON UNA JOVEN DE FAMILIA HUMILDE**

Londres.—Se reciben noticias de Belgrado participando que, según noticias de Angora, en breve contraerá matrimonio Kemal Pachá con una joven de condición humilde.

Agregan que hace poco llegó á la capital un campesino acompañado de una hija suya.

Kemal Pachá los vió y quedó prendado de la belleza de la muchacha. La requirió de amores y al ser correspondido dió orden de que los gastos de la educación de la joven corriesen á su cargo.

Ahora ha pedido la mano de la campesina, que le ha sido concedida.

**HALLAZGO DE LOS TRIPULANTES DE UN GLOBO**

Moscú.—A unos treinta kilómetros de Trouzk han sido encontrados por unos cazadores los tripulantes del globo que se perdió hace días.

Los desgraciados aeronautas estaban medio helados y extenuados por la fatiga.

Han manifestado que les ocurrió el accidente al pasar por los montes Urales.

Ahora se practican pesquisas para encontrar los restos de la aeronave.

**MISS GIBSON, IRRESPONSABLE**

Roma.—Miss Gibson, autora del atentado contra Mussolini, ha sido declarada irresponsable, y en su virtud salió hoy para Inglaterra.

**FALLECIMIENTO DE UN HIJO DEL EX KAISER**

Berlín.—Ha fallecido en un sanatorio de Munich, á consecuencia de apendicitis, el príncipe Carlos, hermano menor del ex kronprinz.

**EL REINGRESO DE OFICIALES GRIEGOS**

Atenas.—En el Consejo de ministros celebrado hoy se ha resuelto la cuestión del reingreso en filas de los oficiales llamados reformados.

Con este motivo se ha puesto de relieve una vez más el perfecto acuerdo que reina entre los representantes de los diferentes partidos que integran el Gobierno de coalición.

**INGLATERRA QUIERE ROMPER LAS RELACIONES DIPLOMATICAS CON RUSIA**

Londres.—El registro efectuado por la Policía en el centro soviétista de Margate no ha terminado aún.

Le están efectuando 200 policías y detectives.

Se han recogido unos 2.000 documentos, entre los cuales se asegura que existen algunos pertenecientes al Gobierno inglés.

Se recogieron algunos fusiles que fueron encontrados en el local.

Las personas que se hallaban en la agencia de los Soviets cuando llegó la Policía, y que serían unos noventa entre hombres y mujeres, quedan detenidos en el edificio hasta que el registro termine.

Se considera la decisión del Gobierno inglés como los preliminares de la ruptura de relaciones diplomáticas entre Inglaterra y los Soviets.

El representante diplomático de los Soviets ha enviado una nota protestando contra el registro, que considera una violación del convenio comercial.

Se dice en la nota que la Policía no respetó el sexo al cachear, no sólo á los hombres, sino también á las mujeres.

**LA CAMARA FRANCESA RECHAZA EL PROYECTO DE REVISION DE ARANCELES**

París.—Bajo la presidencia de Lefebre ha celebrado sesión hoy la Cámara de diputados. En el banco ministerial se halla el señor Bokanowsky.

En el orden del día figura el proyecto del Gobierno para la revisión de las tarifas aduaneras.

El representante del partido radical socialista se opone al proyecto, por estimar que perjudica á la economía francesa.

Landry, en nombre de la izquierda independiente, ataca el proyecto, considerándole excesivamente proteccionista.

Baroux, comunista, dice que se tiende á favorecer á los grandes industriales, con perjuicio de los consumidores. Vaticina funestos resultados para el país si el proyecto se aprueba.

Kayrel, socialista, hizo una ruda oposición. Dijo que el proyecto se había presentado con una precipitación que es muy sospechosa.

Por 267 votos contra 248 quedó rechazado el proyecto.

**LAS INUNDACIONES EN LOS ESTADOS UNIDOS**

Nueva York.—Comunican de Nueva Orleans que las aguas han comenzado á desbordarse sobre el dique Bayón.

Los ingenieros aseguran que el peligro de una catástrofe podrá ser conjurado.

Las personas que se han quedado sin albergue en Paton Rouge, á causa de este desbordamiento, pasan de 25.000.

De la población de Des Glises anuncian que es inminente la rotura del dique del río Achafalaza, con lo que quedarían sin albergue más de 150.000 personas.

Se calculan los daños que las inundaciones han producido en el Estado de Luisiana en diez millones de dólares.

**LUCHA ENTRE MANIFESTANTES Y POLICIAS**

Berlín.—Una sección del partido nacional socialista intentó manifestarse en un barrio de la capital.

Se opuso la Policía, y con este motivo se entabló una batalla, en la que resultaron numerosos heridos.

Se han efectuado bastantes detenciones.

**Joaquín Santluste**
GARGANTA, NARIZ, OIDOS
11 á 12, Sanatorio del doctor Madrazo.
12 á 2 y 4 á 5, Wad-Ras, 7, 1.°

**OPTIMISMOS**

Nueva York.—Todavía no hay ninguna noticia referente al paradero de los aviadores franceses Nungesser y Nicoli.

Sin embargo, todos los informes de San Juan de Terranova coinciden en asegurar que, por lo menos, seis personas oyeron el zumbido del motor de avión sobre Harbour Grace.

**EN BUSCA DE SAINT ROMAN**

Londres.—Según un mensaje de Brain (Cabo Verde), el remolcador "San Vicente" ha salido para la costa Oeste de Buenavista, donde, según un rumor, se encuentran esperando socorro Saint Román y su compañero.

**UN TELEGRAMA DE COOLIDGE**

Washington.—El presidente Coolidge ha dirigido un telegrama á Doumergue expresándole su confianza de que se logrará encontrar á los aviadores, y asegura á Francia que los Estados Unidos harán cuanto humanamente sea posible por encontrarles.

**NUNGESSER SE SEPARO DE LA RUTA DE LOS TRASATLANTICOS**

Cherburgo.—El capitán del paquebot "Roosevelt" ha dicho que durante el domingo y el lunes se estuvo vigilando atentamente el aire desde á bordo para ver si se divisaba al avión de Nungesser, sin lograrlo.

Añade que las condiciones atmosféricas no eran esos días totalmente desfavorables para la aviación.

Manifestó también que no se explicaba cómo Nungesser despreció el auxilio que pudieran prestarle los paquebots apartándose de la ruta que éstos siguen.

**VIAJE DE EXPLORACION**

Nueva York.—El dirigible "Los Angeles" hizo esta mañana un viaje de exploración por la costa Este y Noroeste del Atlántico.

Se tienen buenas impresiones respecto del hallazgo de los aviadores Nungesser y Coli.

**SE ABANDONAN LAS PESQUISAS EN EL CANAL**

Cherburgo.—Han regresado los barcos de guerra que hicieron exploraciones en el canal de la Mancha, sin obtener ningún resultado.

Se ha dispuesto no continuarlas en vista de que está demostrado que el avión de Nungesser atravesó Irlanda, internándose en el Atlántico.

**SE DESMIENTE QUE SE SUPIERA DONDE ESTABA SAINT ROMAN**

Lisboa.—El remolcador que efectuó un reconocimiento en el lugar de Cabo Verde donde se señalaba como probable que estuviera el aviador Saint Roman, ha regresado después de convencerse de que no había ni rastros del avión ni de sus tripulantes.

Parece que el rumor nació de un informe totalmente erróneo del capitán de un buque inglés.

M.E.C.D. 2017

# NUESTRA INFORMACION DE LA PROVINCIA

## RESPONDIENDO A UN REQUERIMIENTO

Para el señor corresponsal de EL CANTABRICO en Alceda

Hace días que, anticipándome á sus justos deseos, he redactado unas cuartillas relacionadas con el homenaje acerca del que usted, cariñosamente, requiere mi modestísima opinión. Estaban destinadas á la sección de enseñanza de este popular diario; sección que, como usted sabe, corre á mi cargo.

El hecho de encontrarme aún convaleciente de una recientísima enfermedad me ha impedido completar la información con el estudio de otras cuestiones escolares, y entregarla al periódico. He aquí por qué aun se hallan en mi poder esas cuartillas, que condensan mi opinión acerca del particular; opinión que usted puede fácilmente suponer, que, precisamente, ya conoce nuestro entrañable don Leoncio (otro de los llamados á la "palestra") y que yo, gustosísimo, en definitiva, aporto á la sección en que usted desea que figure. Dicen así:

ANTE UN HOMENAJE MERECIDISIMO.— NUESTRA ADHESION

Un disgusto más (en la larga serie de los que han de sucederse hasta que el justo y proyectado homenaje sea un hecho) vamos á deparar al notario señor García de los Ríos, nuestro admirado amigo. Y aquí de la frase del escritor: "No hablo bien de ellos porque son mis amigos, sino que son mis amigos porque puedo hablar bien de ellos."

En este caso excepcional se encuentra el caballero don Enrique, en relación con nosotros. Desde el día en que, para siempre, acertamos á honrarnos con su amistad, guardamos su recuerdo en el lugar preferente de nuestro corazón, en que conservamos los nombres más santos y venerados, y ansiamos su colaboración, que, franca y espontánea, siempre brota en cualquier empresa que á la escuela y al pueblo pueda beneficiar.

Y es que el señor García de los Ríos, por cima de su clara visión de la realidad, sitúa su desmedido amor por las causas nobles, y, entre las muchas á las que ese fructífero amor alcanza, ninguna tan beneficiada, por predilecta para él, como la de la escuela popular, á la que siente, comprende y quiere como un consumado maestro.

Siente, comprende y quiere sin afectaciones, sin intenciones segundas, sin bastardos y velados deseos que pueden proporcionar, sí, honores inmerecidos, y ¡ay! nada envidiables.

Don Enrique, anónimamente, viene trabajando sin cesar por la causa de la escuela, que es causa primordial de la patria, mucho más, infinitamente más, que "insaciables" espíritus mediocres y oportunistas.

Nosotros, que lo sabemos, nos consideramos obligados á hacerlo público, con la aclaración indispensable (para determinar la índole de nuestra adhesión) de que, enemigos de homenajes á la usanza vulgar, tan desacreditados por la forma y frecuencia con que se prodigan, deseamos que el que se tribute al señor García de los Ríos sea único, por el carácter íntimo, hondo y sentido que lo informe; que se salga, en resumen, de lo corriente, cual corresponde á las cualidades ciudadanas del futuro homenajeado, quien, al llevar sus entusiasmos y desvelos hasta la escuela, ni busca ni aspira otra cosa que ofrecer una ruta modelo de noble ciudadanía.

Así se compensará, siquiera en pequeña parte, la serie de sinsabores y desazones con que vamos á amargar la vida á don Enrique, hasta el día en que el homenaje se lleve á efecto, cuantos comprendemos y justificamos que, antes que á muchos, es á él á quien debemos los profesionales un cumplido tributo de gratitud.

Y... ¡ya veremos si el homenajeado resiste la prueba!

Antonio ANGULO GOMEZ

## RESPUESTA ABIERTA

Señor corresponsal de EL CANTABRICO en Alceda.

Mi cordial amigo: Como si yo, efectivamente, fuese más dentro del Magisterio montañés de lo que el afecto de mis compañeros se ha empeñado en ver en mí, me pide usted "un parecer" sobre el homenaje que entiende debe ser rendido por el Magisterio de los valles cuyos ríos, amorosamente, se funden en uno solo al llegar al pueblo de Vargas, famoso en nuestra historia regional, al notario del valle de Toranzo, al del valle que guarda, juntamente con mis alegrías mozas, las cenizas de mis padres, al caballero don Enrique García de los Ríos, á la rama del mismo tronco, fuerte, recio, de cántabro neto, de que brotó el "Sordo de Proaño", de aquel que respondió al mismísimo Rey Amadeo cuando hubo de preguntarle en mitad de Reinosa: "¿Por qué no se descubre usted?"—"Porque soy caballero cubierto, lo que no es usted ni ninguno de su casta."

Me pide usted, señor corresponsal, una opinión, que no puedo darle por idéntica razón que no pude dársela á dos veteranos maestros de la capital que me la pidieron para confirmar la suya en cuanto al concepto que habían formado de don Enrique al oirle departir, en torno de la mesa de un café, sobre cosas de maestros con el inspector señor Angulo, con otros maestros que le conocían y conmigo.

Los dos veteranos en cuestión, bis á bis, elogiaban calurosamente los términos en que habían oído expresarse al notario de Toranzo, y al acercarme á ellos me dijeron: "¿Qué te parece á tí de lo que estamos opinando sobre ese señor?"

—Pues, hermanos en Cristo, que yo estoy "incapacitado" para fallar el pleito, por la sencilla razón de que en él tendría que ser "juez y parte", ya que don Enrique tiene por esposa á una hija de la esposa mía.

Y así como ellos reconocieron de buen grado que yo no podía "actuar", espero con el mismo buen talante que el corresponsal citado acepte mi "inhibición" en la contienda.

En este asunto, los maestros de Villacarriedo no necesitan de mi linterna para descubrir á don Enrique García de los Ríos, porque le han visto varias veces, á pleno sol, de cuerpo entero.

Pero creo tener derecho á no dejarme en el tintero lo que es "público y notorio": Que el mejor amigo que tienen los maestros de Cantabria, y uno de los más fervorosos defensores de la escuela nacional montañesa, es el "presunto" homenajeado. Y con esto está dicho todo.

Los maestros saben sobradamente cómo han de corresponder á esa amistad y á ese fervor. Yo me limito á pensar en la reprimenda que me espera el domingo próximo.

Leoncio SUAREZ

MAS BARATO QUE NADIE
Medias de seda torzal, á 1,50.
Calcetines de hilo, de cuadros, á 0,70.
Corbatas preciosísimas de seda, á 1,85.
Carteras y bolsos á precios increíbles, en
LA CASA DE LAS MEDIAS
AMOS DE ESCALANTE, 12; SUCURSAL
COMPAÑIA, 2 (FRENTE A LA IGLESIA)

## Torrelavega

DEL AYUNTAMIENTO

El jueves celebró sesión extraordinaria el pleno de la Corporación municipal, siendo presidida por el alcalde, don Isidro Díaz Bustamante, con asistencia de los tenientes de alcalde don Fermín Abascal y don Pedro M. Gómez; concejales don Onofre Rubín, don José Reca, don Ignacio Martínez, don Herminio Villar, don Fidel Ramón, don Joaquín Herreros, don Amado Caviedes y don Agustín Martínez; interventor, señor L. Llama, y secretario interino, señor Moreno.

Dada lectura al borrador del acta de la sesión anterior, por unanimidad fué aprobada, entrándose acto continuo á tratar de los asuntos para que fué convocada.

Se dió cuenta de las vacantes de concejales y de la dimisión que por motivos de salud presenta el concejal don Jacobo Díaz, la que le fué admitida, lamentando las causas que la motivaban y acordándose comunicar al gobernador civil las tres vacantes existentes para su provisión.

Se aprobó la transferencia de crédito del presupuesto de anticipo para adquisición del terreno en qué construir un grupo escolar y el depósito para utensilios del Ayuntamiento y camioneta.

Se reconoció un crédito de 1.140 pesetas á favor del señor Apellániz, á llevar al próximo presupuesto de 1928.

Se ratificaron los nombramientos de empleados nombrados por la Comisión municipal permanente, como consecuencia de las últimas oposiciones.

Pasar á la Junta vecinal de Barreda y Comisión correspondiente la propuesta de dar el nombre de don Vicente Portilla Ezpeleta á la plazuela de dicho pueblo, con el fin de darle estado legal.

Con motivo de celebrarse el próximo día 17 el 25 aniversario de la coronación de Su Majestad don Alfonso XIII (q. D. g.), por unanimidad se acordó el que esta Corporación se sumara á cuantos actos se celebren con tan fausto motivo.

Siendo la Iglesia quien el próximo día 15 celebrará, á las nueve y media, una misa solemne y "Te Deum", se acordó invitar á las autoridades locales para que acompañen á la Corporación, quien reuniéndose en este Palacio Consistorial á las nueve de su mañana, saldrá oficialmente del mismo para asistir á dicho acto religioso.

Por su parte, el Ayuntamiento acordó: Celebrar veladas amenizadas por la Banda popular los días 15, 16 y 17, el último de los cuales, por la mañana, recorrerá dicha Banda las calles anunciando la solemnidad del día; se colocarán en el vestíbulo del Palacio municipal listas para que firmen cuantas personas simpaticen con las instituciones y como acto de reconocimiento y amor á nuestro Rey, y, al propio tiempo, firmen en otras suscribiéndose para la construcción de la Ciudad Universitaria, idea propuesta por Su Majestad el Rey como acto único con que quiere solemnizar el 25 aniversario de su coronación; se repartirá una comida extraordinaria á los pobres del Asilo; se dará bonos al señor [illegible]

PARA COMUNIÓN tenemos un inmenso surtido de recordatorios, rosarieras, rosarios, medallas, placas, devocionarios, benditeras, etc.
Imprenta y Papelería EL ESCRITORIO. - Plaza Vieja, 1, y Paseo de Perada, 18.

y Asociaciones de caridad para repartir entre los pobres y al jefe de la cárcel para que á su vez se dé una comida á los presos recluídos en la misma, invitando á la población para que ponga colgaduras en sus balcones, simbolizando con ello su afecto al Trono.

EXCURSION ESCOLAR A COVADONGA

El próximo sábado, día 14, los alumnos de las escuelas Real Compañía Asturiana realizarán una excursión escolar á Covadonga, acompañados de sus profesores.

Saldrán para este lugar histórico á las dos de la tarde, en automóvil, veinte niños y diez niñas, pernoctando allí, para en la mañana del domingo oír misa y comulgar en la Basílica de Covadonga.

Es muy digno de tener en cuenta el entusiasmo que por la enseñanza tiene la Real Compañía Asturiana.

Entre los escolares reina gran alegría y deseos de que llegue pronto el sábado para realizar esta excursión.

TOMAS DE POSESION

Ayer tomó posesión del cargo de auxiliar de Secretaría del Ayuntamiento la bellísima señorita Matilde Jáuregui.

También, y en el mismo centro oficial, tomó posesión del cargo de oficial de Intervención don José Luis Pellón.

Estos cargos han sido obtenidos en reñidas oposiciones.

Deseamos á los inteligentes empleados muchos aciertos en sus nuevos cargos.

CONCIERTOS DE LA CORAL

Para celebrar la festividad de las bodas de plata de la coronación de Su Majestad el Rey Alfonso XIII, el martes próximo dará un concierto en el Teatro Principal la Coral de Torrelavega en honor de sus socios protectores y las familias de los mismos.

Esta velada promete ser un gran éxito.

EL CORRESPONSAL

CASA CALVO
Trajes de caballero á precios económicos
CONFECCION ESMERADA
SURTIDO INMENSO EN CAMISERIA
San Francisco, 19.-SANTANDER

Mitigal
cura rápidamente
Sarna, Seborrea, Sarpullido, Prurito, Eczemas y toda clase de enfermedades parasitarias de la piel.
Limpieza en el uso.
No mancha la ropa.
Desprovisto de olor.
BAYER

## Astillero

CHOQUE SIN GRAVES CONSECUENCIAS

A las tres y media de la tarde de hoy, y en el kilómetro 4 de la carretera de Santander á Bilbao, ocurrió un choque entre el tranvía A-4, conducido por el motorista Gumersindo Liaño, y la camioneta S-1.429, propiedad del industrial de esta localidad don Ramón Dirube, cuyo vehículo conducía el chofer Felipe Zaratán Vélez.

El accidente no tuvo graves consecuencias merced á la serenidad del motorista aludido, que frenó rápidamente, pues el conductor de la camioneta, que se hallaba maniobrando hacia atrás, no pudo apercibirse del peligro.

Ambos vehículos sufrieron algunos desperfectos de poca importancia, y el citado Felipe Zaratán resultó con una contusión, al parecer leve, y ligera conmoción, más el susto consiguiente.

La Guardia civil tomó nota del percance, del que dió cuenta á este Juzgado municipal.

PRIMERA EXCURSION, ESTE AÑO, DEL ORFEON ASTILLERO-GUARNIZO

Según nos informan, el domingo próximo irá el orfeón local al pueblo de Renedo, en cuyo Teatro-Cine dará un selecto concierto.

Los ensayos de las obras que el orfeón ha de cantar se están llevando á cabo con el mayor esmero por el competente director de la laureada masa coral, que el año pasado tanto gustó al inteligente público del pintoresco pueblo aludido, y como los progresos de aquélla son notables cada día, no dudamos que cosechará muchos aplausos.

También nos informan que en junta general recientemente celebrada, un señor directivo hizo saber á los reunidos que hay el proyecto de hacer varias excursiones, entre ellas al Valle de Iguña, Ontaneda, Liérganes, etcétera, etc., y después al penal del Dueso.

Celebramos que tan buenos propósitos se realicen y que el orfeón Astillero-Guarnizo siga los derroteros de engrandecimiento que otros le han señalado. Hoy, y á la altura que ha llegado, no le será difícil á la Junta directiva sostener y hacer progresar á la laureada agrupación musical.

LA CULTURAL, A SANTOÑA

El domingo próximo se enfrentará dicho equipo, que tan brillante actuación ha hecho en el actual campeonato, con la Unión Santoñesa, en los Campos de Sport de esta Sociedad.

Se ventilará en este partido los cuartos de final del campeonato de la serie B, de la sección respectiva, y si los culturalistas siguen, como es de suponer, con el entusiasmo demostrado hasta la fecha, les auguramos un feliz resultado.

Así sea, y en vosotros consiste el triunfo, muchachos.

Nos dicen que serán muchos los guarnicenses y simpatizantes con la Cultural que acompañarán al equipo predilecto á Santoña.

LOP

ALFREDO G. LAGO
ABOGADO
PLAZA VIEJA 4.—De diez á una y de cuatro á siete.

## Santoña

EL DOMINGO, EN EL COLEGIO DE SAN JUAN BAUTISTA

Para el domingo próximo, 15 del corriente, preparan los Hermanos, profesores y alumnos del Colegio de San Juan Bautista (Institución Manzanedo), solemnes cultos que se tributarán en honor de su santo Fundador y bienhechor, San Juan Bautista de la Salle.

Según nos comunican, la función religiosa dará principio á las once de la mañana.

Agradecemos la atenta invitación que, para asistir á dichos cultos, hemos recibido del Hermano director del referido Colegio.

LOS DEPORTES EN SANTOÑA

No sin complacencia registramos el hecho de que de algunos días á esta parte parece notarse en esta villa una plausible afición al bello y españolísimo deporte de la pelota. Según parece, cuenta Santoña con muy diestros "amateurs", habiéndose jugado ya algunos partidos que han resultado interesantes.

Para el domingo próximo hay concertado un emocionante partido entre distinguidas personas de la villa que cultivan este deporte con gran fortuna.

Que cunda el ejemplo entre nuestros jóvenes, á ver si en breve contamos con un buen cuadro de pelotaris.

LA PESCA

Ayer, jueves, se pusieron á la venta 450 arrobas de anchoa, obteniéndose precios variantes entre 7'80 y 13'10 pesetas la arroba.

EL CORRESPONSAL

DOMINGO, 15
GRAN ROMERIA DE SAN ISIDRO
EN HERAS
Amenizada por escogida Banda de música é interesante partido de futbol entre
UNION CLUB, de Astillero
ATHLETIC CLUB, de Heras

## Heras

Muy en breve quedará completamente terminado el magnífico edificio-escuela que se construye por cuenta del excelentísimo señor marqués de Valdecilla, en recuerdo de haber sido en este pueblo donde aprendió las primeras letras. Ahora sólo falta que por las autoridades de Instrucción pública se nombre los maestros que hayan de ponerse al frente de la escuela, para dar rápidamente comienzo á las clases.

—Las fiestas de San Isidro darán comienzo el día 15 con una solemne función religiosa á las diez y media de la mañana.

A la una de la tarde se reunirán en un banquete los socios del Sindicato Agrícola.

Por la tarde se celebrará una gran romería y un sensacional encuentro futbolístico entre un equipo de primera categoría y el local.

Una Banda de música y los clásicos manubrios amenizarán estos actos.

## Castro Urdiales

COMISION PERMANENTE

El miércoles celebró sesión ordinaria la Comisión permanente, bajo la presidencia del alcalde, don Timoteo Ibarra, con asistencia de don José Rivero, don Félix Maza y don Leopoldo Pascua.

Dada lectura al acta de la sesión anterior, fué aprobada.

También se dió lectura á la correspondencia y "Boletines Oficiales" de la provincia, quedando enterados los señores de la Comisión.

Respondiendo á la invitación hecha por la Diputación provincial, referente á la celebración del XXV aniversario de la coronación de Su Majestad el Rey, se acuerda contribuir con 500 pesetas á la suscripción nacional para la Ciudad Universitaria, idea patrocinada por don Alfonso.

Se comisiona al alcalde para que represente á este Ayuntamiento en el tercer Congreso municipalista, que se celebrará en Barcelona del 20 al 28 del corriente mes.

Previo pago de los derechos correspondientes, se autoriza á doña Maximina Gainza la apertura de un establecimiento en la calle de la Mar.

Igualmente es autorizado don Estanislao Herrán para colocar una verja en su finca.

También á don Julio de los Ríos y á doña Fausta Carasa se concede permiso, en la misma forma, para ensanchar la puerta de entrada de una casa de la calle de la Mar.

Se acuerda asistir en Corporación al solemne "Te Deum" que el día 15 del actual, con motivo de celebrarse las bodas de plata de la coronación de Su Majestad el Rey, tendrá lugar en la iglesia de Santa María, y el día 17, que la Banda municipal toque diana por las calles, y, de seis y media á nueve, un concierto en el paseo de la Barrera.

Y, por último, fueron aprobadas varias cuentas, levantándose seguidamente la sesión.

NUEVO HORARIO PARA EL SERVICIO DE TRENES

El interventor del Estado de nuestro ferrocarril, don Verísimo Vázquez, distinguido amigo nuestro, ha tenido la atención, que agradecemos, de enviarnos nota de la modificación que, á partir del día 15 del próximo mes de junio, se introducirá en el horario para el servicio de trenes de esta línea de Castro á Traslaviña.

El servicio de la mañana no sufre alteración; pero se crean dos trenes, que se denominarán "Ligeros". Uno, que saldrá de Castro á las 12,50, para llegar á Bilbao á las 15,08, y de Bilbao á las 13,50, para llegar á Castro á las 16,11. Los viajeros de estos trenes no harán transbordo en Traslaviña, sino que verificarán el viaje directo á Bilbao y Castro, respectivamente.

El tren que actualmente sale á las 4,16, saldrá después á las 18,48, para llegar á las 21 á Bilbao.

Cn el nuevo horario, nuestras comunicaciones con Bilbao y viceversa serán excelentes, por lo que los dignos funcionarios del Estado que regentan nuestro ferrocarril se han hecho acreedores á los más expresivos plácemes de todo el vecindario. Conste, pues, el nuestro.

EL CORRESPONSAL

REPOSTERIA VARONA
RICOS MERENGUES DE FRESA
Y ROSQUILLAS DE SAN ISIDRO

Casas magníficas
para colchones, á 10,50 ptas.
MARTIN LAINZ, Atarazanas, 8.

## Reinosa

(Por teléfono.)

ACCIDENTE DESGRACIADO, EN EL CUAL PERECE UN CONOCIDO INDUSTRIAL

Reinosa.—En las primeras horas de la noche se produjo en esta villa un desgraciado accidente, que ha costado la vida á un hombre bueno, todo corazón, al conocido industrial don Fernando Ortiz, dueño del Bar Montañés, instalado en la casa número 35 de la calle Mayor, de esta villa.

Se cree que el accidente fatal fué debido á una descarga eléctrica, que alcanzó á don Fernando cuando éste se disponía á conectar el enchufe eléctrico de la pianola que tenía en su bar.

El médico señor Ríos, que pasaba por el lugar del suceso, intentó provocar la respiración artificial en el accidentado, sin resultado satisfactorio, por desgracia. También acudieron á prestar los auxilios de la ciencia los médicos don Alejandro Isla, don Jesús Pérez Arenal y don Manuel Hoyos Merino y el practicante señor Vallejo. Todo fué inútil.

Don Fernando Ortiz deja viuda y diez hijos, el mayor de quince años.

La noticia de esta desgracia se extendió rápidamente por la villa, y centenares de personas desfilaron por el lugar del accidente, comentando con gran pena la desgracia. Don Fernando Ortiz era hombre bueno, generoso, querido de todos y dispuesto siempre á hacer excelentes obras de caridad, como lo demostraron sus buenas acciones de obsequiar con comidas á los presos y á los asilados. Descanse en paz, y reciban su viuda y sus hijos nuestro sincero pésame.

EL CORRESPONSAL

ACADEMIA DE MECANOGRAFIA
Lecciones en toda clase de máquinas de escribir. Venta de máquinas nuevas y usadas.
Taller de reparaciones.
LA OFICINA MODERNA
Martillo (esquina á Dacio y Velarde).-Tel. 3179.

REPRESENTANTE
JOSÉ MARIA BARBOSA
Cisneros, 7, 2.°
San Francisco, 1, 3.°

DE PESCA

## Cosas que pasan.

Han transcurrido algunos meses desde que dimos por terminada nuestra campaña contra el arrastre en bahía, vistos los buenos propósitos del señor comandante de Marina para concluir con los "rastreros". Pero hoy, con harto sentimiento nuestro, tenemos que poner en conocimiento de las autoridades correspondientes algo que, además de estar castigado por la ley, implica una falta de vigilancia bastante notable.

En el mismo mercado-pescadería hay con frecuencia grandes cantidades de brecas, salmonetes, panchos, rellenas y cuantos peces entran y viven en el puerto. El tamaño de esta pesca es tan pequeño que para nada sirve. Y los destrozos originados para capturarla son enormes y constantes.

Esa clase de pescador, "ó terror dos mares", trabaja impunemente detrás del "Giralda". Y á propósito de este buque-planero, nos permitimos presentar la siguiente proposición:

"Que, combinadamente, el "Giralda" lance los destellos del reflector por toda la bahía é indique á los señores contramaestres, con esas señales, dónde se encuentran los menguados "rastreros". Que éstos, mediante una detonación, detengan el bote, ó, en caso de huída, se proceda como mejor convenga."

Con esta simple receta, administrada con cierta frecuencia, nos veríamos libres de la enfermedad del arrastre en bahía. Todo, antes que los anteriormente castigados crean que hay trato de favor.

* * *

Sabido es de todos que se prohibe terminantemente echar las redes de arrastre en bahía. No obstante, algunos artes tenidos por legales están siendo utilizados para ello y, al mismo tiempo, frente á Puertochico, delante de la Comandancia, emplean el embalo con remos, tan castigado por las leyes como la dinamita.

Otras redes parecen de una elasticidad pasmosa, y así vemos que aumentan los cercotes hasta pasar de los dos kilómetros de longitud.

Todas estas cosas que pasan... y que no debieran ocurrir, las ponemos en conocimiento de don Jesús María de Aguiar, en la seguridad de que, con su recto criterio y bien probado amor á la Justicia, sabrá poner pronto y enérgico remedio.—R. R.

TRINCHERAS INGLESAS
Inmenso surtido.—Nuevos colores.
La más surtida en confecciones de lujo para SEÑORA Y CABALLERO
CASA HERAS.—Sastrería
Santa Clara, 1.—Tel. 3262.—Santander.
(Al lado de la Audiencia.)

MAGNIFICO PISO
vendo, en el mejor sitio de la población, esquina á tres calles de primer orden; llave en mano. Informa, Administración.

A Madrid en el "rápido"
en donde encontrarán ustedes grandes economías visitando el taller de calzados EL RAPIDO, situado en Burgos, 16.

FIESTAS EN EL PUEBLO DE SOMO
Mañana, domingo, desde las tres y media de la tarde, se celebrará un gran BAILE en las magníficas BOLERAS de la Viuda de Vélez, amenizado por una gran orquesta de viento, contando con un buen servicio de gasolineras cada media hora.

Automóviles de ocasión.
Es indudable que el mejor medio para vender y comprar es acudiendo á los grandes salones de la FERIA EXPOSICION, instalada en la calle de Bailén, 15, BILBAO, y cuya entrada es gratis.
NO COMPRAR NI VENDER SIN VISITARLA

M.E.C.D. 2017

¡Favor! es la marca de las célebres bicicletas de cuadro doble, que supera en calidad á las mejores y más famosas marcas.—Comprando una bicicleta FAVOR podréis decir que habéis adquirido el Rolls-Royce de las bicicletas.—La FAVOR es la más fuerte, ligera y bonita de las bicicletas.—Cubiertas á 9,50 y cámaras á 5.
CASA RUIZ.-Arcos de Dóriga, 5.-Teléfono 3328.

LAMPISTERIA MODERNA
INSTALACIONES ELECTRICAS
TIMBRES Y REPARACIONES
CRISPIN DE BLAS
Plazuela del Príncipe, 1 dup. (frente á la antigua tienda.—Santander.—Teléfono 1680.

SEÑORA: Pida usted medias CARMEN
LA MEJOR EN HILO
Fabricación exclusiva para ALMACENES SAN JOSE
COMPAÑIA, 7

—Por qué me aconseja usted el URICURE?

—Porque usted es un artrítico y ello quiere decir que tiene usted la sangre envenenada por un exceso de ácido úrico. Es preciso eliminar dicho exceso constituído por unos cristalitos de ácido úrico que se han de disolver. El mal estriba en que estos cristalitos son refractarios a la mayoría de los disolventes, y al decir URICURE hago mención del disolvente más cómodo y fácil de tomar ya que no requiere dieta especial, del más rápido, del más inofensivo, ya que no ejerce acción sobre las funciones del estómago o del corazón, del más eficaz y finalmente del más económico. Una vez disueltos los cristales usted expulsará el ácido úrico del cuerpo y todas las imprecaciones que usted está lanzando ahora se tornarán en alabanzas. No se olvide pues de este nombre.

Uricure
REUMATISMO - GOTA
CIÁTICA - ARENILLAS
CÁLCULOS - LUMBAGO

Aguas de Marmolejo
1 DE ABRIL AL 30 DE JUNIO
Tres manantiales alcalinos para enfermos del hígado, estómago, riñones, diabetes, artritismo, clorroanemia, etc.
HOTEL DEL BALNEARIO
Unico oficial de primer orden. Estación de ferrocarril á siete horas de Madrid y cuatro horas de Sevilla.
Pedidos: Balneario de Marmolejo (Jaén).

VINO ONA
DEL DR ARISTEGUI
EVITA LA VEJEZ PREMATURA

ROYALTY
GRAN HOTEL — CAFE — RESTAURANT
de JULIAN GUTIERREZ
Máquina americana "Omega" para la producción del Café Express.—Mariscos variados.—Servicio elegante y moderno para bodas, banquetes, etc.
Plato del día: Osso-bucco-Parmanier.

## Leyendo la Prensa extranjera.

**En una maleta dejada en la consigna de una estación de Londres, se descubre el cadáver de una mujer cortada en pedazos.**

Londres.—Un descubrimiento macabro ha sido hecho en el depósito de equipajes de la estación londinense Charing-Cross.

En una gran maleta de lona, cerrada con correas nuevas y muy fuertes, han encontrado los empleados de la estación el cadáver de una mujer de treinta á treinta y cinco años de edad. El citado cadáver estaba despedazado en ocho trozos, de manera tan brutal que indica que quien realizó el horrible hecho no tenía la menor noción de la anatomía.

Los ferroviarios avisaron á la Policía, la cual se hizo cargo inmediatamente del fúnebre equipaje, que fué depositado en la consigna de la estación por un hombre de estatura media y edad madura.

Uno de los empleados que hicieron el descubrimiento macabro ha dicho que el cadáver, ó mejor dicho sus trozos, estaban envueltos en papel dentro de la maleta. Las piernas, cortadas en cuatro partes, y el tronco, en ocho. En cuanto á la cabeza, estaba separada del cuerpo y mostraba que la víctima era una mujer joven, de ojos azules y cabellos negros, cortados á la moda.

El médico del puesto de Policía certificó que el cadáver tenía muestras de haber recibido varias heridas cuando la mujer citada tenía vida.

Se cree que la muerte de esta pobre mujer data de tres semanas.

La Policía trabaja activamente para descubrir al autor de este crimen horrendo.

**La conferencia económica de Londres.—León Jouhaux replica irónicamente al delegado soviético.**

Ginebra.—Contestando á los ataques que el camarada Lepsé dirigió contra el capitalismo, el socialista francés Johaux le contestó lo siguiente:

—Habéis venido aquí con doble objeto: de una parte nos ofrecéis vuestra colaboración, lo que quiere decir que deseáis el concurso de la Europa civilizada, y, por otra, queréis aprovechar la ocasión para pronunciar unos cuantos discursos de propaganda. ¡Mal sistema, señores!

Vuestra propaganda se torna contra vosotros, ya que nosotros estamos exactamente al corriente de lo que sucede en vuestro país. Reclamáis con violencia las libertades sindicales, la alza en los salarios y la jornada de ocho horas. ¿Es esto una broma? Todo constituye nuestro programa desde 1919, y no el vuestro precisamente.

¿Existen en Rusia las libertades sindicales? No.

¿Los salarios de los obreros son allí más elevados que en el resto del mundo? Tampoco. ¿Se observa allí la jornada de ocho horas? De ninguna manera.

Vuestros obreros trabajan nueve horas y nueve horas y media—según los casos—por día.

Sin duda no tenéis gran costumbre del trabajo serio y meditado que hay que llevar á las conferencias internacionales.

Aquí—debéis saber esto—no hay espacio para las manifestaciones dogmáticas, cuyo solo resultado es el de hacernos perder el tiempo.

**Una pregunta que se hace en "Le Matin".— La propaganda de los Soviets.**

París.— "Le Matin" pregunta: "¿Es cierto que la República de los Soviets sostiene en territorio francés 1.800 agentes, espléndidamente retribuídos?

**En Panamá se descubre un templo de hace cinco mil años.**

Panamá. — Dos arqueólogos norteamericanos, G. William y W. Bain, han encontrado en el interior de la provincia de Cocle un templo indio, que data de treinta siglos antes de Jesucristo.

En una tumba se ha descubierto el esqueleto de un jefe de tribu, cubierto con una armadura hecha con cobre forrado de oro. La coraza que cubre el pecho del guerrero es de oro macizo.

**En los Estados Unidos aumenta la producción sin cesar.**

Nueva York.—Según datos que publica la Oficina de Comercio, desde el año 1899 el número de personas empleadas en los Estados Unidos ha aumentado en un cincuenta por ciento, y la producción en 180 por ciento.

**La crisis económica en Rusia.**

Moscú.—A consecuencia de la crisis en la industria textil soviética han decidido cerrar las hilaturas por un período de dos semanas.

El Gobierno perseguirá á todas las industrias que bajando los precios del producto, según orden de un decreto en vigor, disminuya la calidad de los mismos.

**Hacia un acuerdo de las industrias químicas de Alemania é Inglaterra.**

Londres.—Se han establecido negociaciones entre representantes de industrias químicas de la Gran Bretaña y de Alemania, encaminadas á establecer un acuerdo entre las mismas.

# BOLSAS

## DE MADRID

| | Día 12 | Día 13 |
|---|---|---|
| Interior F | 69 90 | 69 95 |
| — E | 69 90 | 69 90 |
| — D | 69 90 | 69 95 |
| — C | 69 90 | 69 95 |
| — B | 69 90 | 69 95 |
| — A | 69 90 | 69 90 |
| — G y H | 69 90 | 69 90 |
| Exterior (partida) | 00 00 | 00 00 |
| Amortizable 1920 F | 94 00 | 00 00 |
| — — E | 94 00 | 94 00 |
| — — D | 94 00 | 00 00 |
| — — C | 94 00 | 94 00 |
| — — B | 94 00 | 94 25 |
| — — A | 94 00 | 94 25 |
| — 1917 | 93 75 | 93 50 |
| — 1926 | 102 95 | 102 95 |
| — 1927 (con impuesto) | 92 60 | 92 50 |
| — — (sin impuesto) | 104 60 | 103 60 |
| CÉDULAS | | |
| Banco Hipotecario 4 % | 88 00 | 88 00 |
| — — 5 % | 98 95 | 98 90 |
| — — 6 % | 108 10 | 108 05 |
| ACCIONES | | |
| Banco de España | 651 00 | 650 50 |
| — Hispano Americano | 000 00 | 181 50 |
| — Español de Crédito | 240 00 | 240 00 |
| — del Río de la Plata | 00 00 | 00 00 |
| — Central | 113 25 | 113 50 |
| Tabacos | 202 00 | 202 00 |
| Azucareras (preferentes) | 000 00 | 000 00 |
| — (ordinarias) | 00 00 | 00 00 |
| Nortes | 521 00 | 000 00 |
| Alicantes | 510 00 | 514 00 |
| OBLIGACIONES | | |
| Azucareras, sin estampillar | 75 25 | 00 00 |
| Minas del Rif | 00 00 | 00 00 |
| Alicante 1.ª | 323 50 | 322 75 |
| Norte 1.ª | 72 70 | 72 75 |
| Asturias 1.ª | 00 00 | 72 00 |
| Norte 6 % | 105 25 | 105 25 |
| Riotinto 6 % | 102 00 | 102 00 |
| Asturiana de Minas | 00 00 | 00 00 |
| Tánger á Fez | 000 00 | 102 25 |
| Hidroeléctrica Española 6 % | 100 00 | 100 00 |
| Cédulas argentinas | 2 510 | 2 510 |
| Francos (París) | 22 49 | 22 40 |
| Libras | 27 58 | 27 70 |
| Dollars | 5 670 | 5 710 |
| Liras | 30 60 | 00 00 |
| Francos suizos | 000 00 | 000 00 |
| — belgas | 00 00 | 00 00 |

(Información del Banco de Santander.)

Mecanicamente, siempre bueno.
Y ahora, en elegancia, solo rivaliza con coches de altos precios

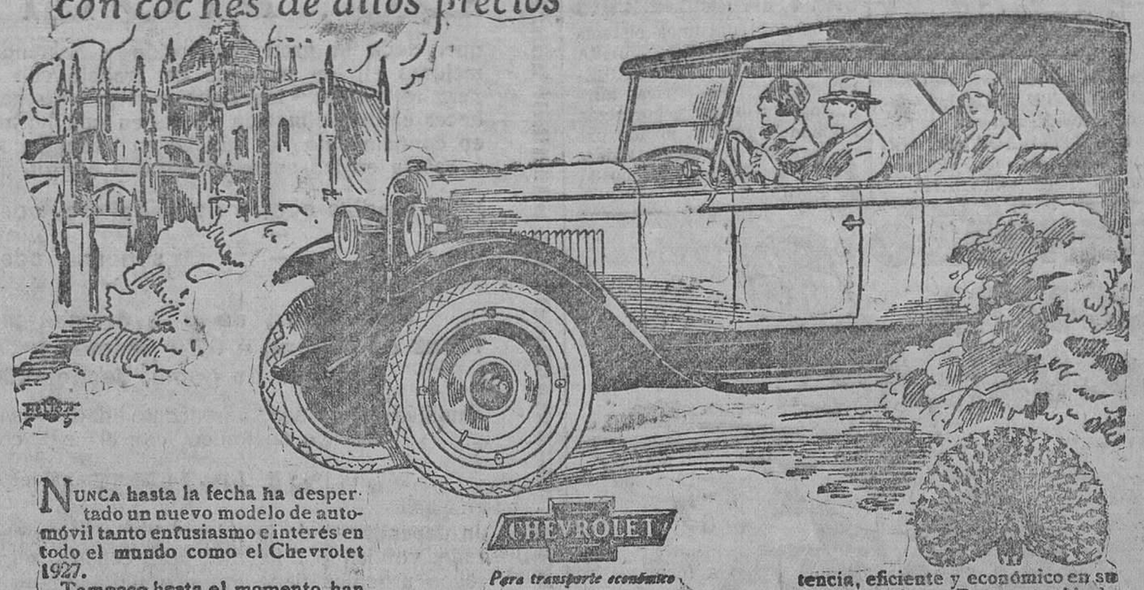

NUNCA hasta la fecha ha despertado un nuevo modelo de automóvil tanto entusiasmo e interés en todo el mundo como el Chevrolet 1927.

Tampoco hasta el momento han podido ni la industria ni el artista combinar tanto buen gusto y tanta habilidad para conseguir un coche como éste de seguro y lujoso a tan bajo precio. Especialmente las carrocerías de cuatro o cinco pasajeros firmadas por Fisher (el más importante y famoso carrocero del mundo) alardean de sus graciosas líneas, de su intachable acabado hasta ahora sólo halladas exclusivamente en coches de altos precios.

Una multitud de refinamientos contribuyen a esta nueva y encantadora presentación, carrocerías de bajas líneas, los extremos del parabrisa estrechos, con objeto de que el conductor vea mejor las curvas; la línea de la moldura, continua y doble; el radiador, de coraza inoxidable; faros tipo proyectil, nuevas aletas bombeadas, de una sola pieza, etc. El acabado Duco permanente e impecable, de bellos colores, hace aumentar su elegante presentación continuamente mejorada.

Vea usted mismo el Chevrolet y se quedará extrañado al ver en un coche de tan bajo precio combinadas con tanta elegancia tal presentación y distinción.

CHEVROLET
Para transporte económico

Condúzcalo usted en carretera y pruebe su velocidad y asombroso poder coronando las cuestas. Se entusiasmará con el espléndido confort de su guarnecido y en la suavidad por la cual puede viajar sobre cualquier clase de terreno y a cualquier velocidad.

En un momento puede conseguir una velocidad sorprendente o deslizarse perezosamente a través del tráfico sin tener que cambiar de velocidad. En las cuestas podrá adelantar a otras marcas de precio más elevado. El confort en los asientos delanteros ha mejorado notablemente por estar perfectamente colocadas las palancas del cambio y freno, muy sencillas de manejar, y por las largas y resistentes ballestas de calidad, del tipo usado en muchos coches de los más caros del mundo, y una riqueza en refinamientos para su comodidad y placer.

El motor Chevrolet es de válvulas en la culata, famoso por su potencia, eficiente y económico en su entretenimiento. Está protegido de materias extrañas por un depurador de aire y un filtro de aceite, impidiendo llegar éstas a las piezas movibles.

Su seguridad es completa por poder confiar en sus poderosos frenos y en su fácil y segura dirección. Todas sus partes aseguran economía y duración.

Puede usted adquirir un Chevrolet con las facilidades de pago que ofrece la General Motors y que le permiten pagar el coche mientras lo usa.

NUEVOS PRECIOS REDUCIDOS
(Sujetos a variación sin previo aviso)

| | | | |
|---|---|---|---|
| TURISMO | 6.170 Pts. | COUPÉ | 7.700 Pts. |
| ROADSTER | 6.170 » | LANDAU SEDAN | 8.600 » |
| COACH | 7.600 » | CABRIOLET COUPE | 8.350 » |
| SEDAN | 8.300 » | CHASIS comercial | 4.900 » |

CHASIS camión de una tonelada.... 5.999 Pts.

Precios en nuestros depósitos de BARCELONA, MALAGA o BILBAO.
Todos los coches completamente equipados, incluido el 5.º neumático. La camioneta de una tonelada vendrá equipada con ruedas de madera sin 5.º neumático.

GENERAL MOTORS PENINSULAR, S. A.
Plaza de Cánovas, 4. - Madrid

CHEVROLET
CONCESIONARIOS EN TODAS PARTES
Concesionario en Santander: DON FRANCISCO JOSE ARROYO (GARAJE IBERIA)

## DE BILBAO

| | Día 13 |
|---|---|
| ACCIONES | |
| Banco de Bilbao | 1.910 |
| Banco de Vizcaya | 1.285 |
| Crédito de la Unión Minera | » |
| F.-C. Santander-Bilbao | » |
| F.-C. de La Robla | » |
| F.-C. Vascongados | » |
| Electra de Viesgo | 365 |
| Hidroeléctrica Española (nuevas) | 175 50 |
| Hidroeléctrica Ibérica | 515 |
| Minas del Rif | » |
| Cantábrica de Navegación | » |
| Marítima del Nervión | » |
| Marítima Unión | » |
| Naviera Sota y Aznar | 900 |
| Vasco Cantábrica de Navegación | » |
| Altos Hornos de Vizcaya | » |
| Papelera Española | » |
| Unión Resinera Española | 129 126 127 126 |
| Unión Española de Explosivos | 416 |
| OBLIGACIONES | |
| F.-C. Santander-Bilbao, 4 % | » |
| Id. id. 5 % | » |
| Electra de Viesgo, 5 % | » |
| Id. 6 % | » |
| Hidroeléctrica Ibérica, 6 % | » |
| Id. 6 % | » |
| Hidroeléctrica Españ.ª, 6 % | » |
| Id. 6 % 1922 | 100 50 |
| Hispano Americana de Electricidad | » |
| Altos Hornos de Vizcaya, 5 % | » |
| Id. 6 % | » |
| Unión Resinera Española 6 % | » |

(Información del Banco de Santander.)

## DE BARCELONA

| | Día 12 | Día 13 |
|---|---|---|
| Interior (partida) | 69 70 | 69 95 |
| Amortizable 1920 (partida) | 94 60 | 94 25 |
| — 1917 — | 93 85 | 94 00 |
| — 1926 — | 102 95 | 103 10 |
| — 1927 (con impuesto) | 92 35 | 92 30 |
| — — (sin impuesto) | 103 30 | 103 65 |
| Acciones Norte | 104 45 | 104 80 |
| — Alicante | 102 10 | 102 75 |
| — Andaluces | 74 20 | 00 00 |
| Obligaciones Norte, 1.ª | 72 75 | 72 50 |
| — — 6 % | 105 25 | 105 25 |
| — Asturias, 1.ª | 72 00 | 72 00 |
| — Valencianas-Norte | 100 75 | 100 50 |
| — Alicantes, 1.ª | 68 15 | 67 75 |
| — — 6 % | 102 75 | 103 00 |
| — Andaluces 1.ª 8 % fijo | 65 75 | 65 50 |
| — — 6 % | 100 00 | 100 25 |
| — Trasatlánticas 5 1/2-1925 | 97 75 | 98 00 |
| — Surias 7 % | 100 25 | 100 25 |
| Francos (París) | 22 35 | 22 45 |
| Libras | 27 62 | 27 72 |
| Marcos | 1 3450 | 1 3550 |
| Dollars | 5 67 | 5 69 |
| Francos suizos | 109 25 | 109 75 |
| — belgas | 79 00 | 79 20 |
| Liras | 30 75 | 30 95 |
| Florines | 00 00 | 00 00 |

(Información del Banco de Santander.)

## Cotización local.

FONDOS PUBLICOS

Deuda amortizable, 5 por 100, 1917, á 94; pesetas 5.000.

Idem íd., 1917, á 94'10; pesetas 42.500.

OBLIGACIONES

Ferrocarriles Andaluces, B, fijo, á 66; pesetas 8.000.

Compañía Trasatlántica, 5 y medio por 100, á 98'25; pesetas 3.000.

Electra de Viesgo, 6 por 100, 1923, á 97'25; pesetas 2.500.

Hidroeléctrica Ibérica, 1925, á 97; pesetas 2.500.

Santander, 13 de mayo de 1926.— El adjunto de turno, Felipe Resines.

## MARITIMAS

ALMOTACENIA

Cotización del pescado vendido en la misma:

Merluza primera, 145 kilos, de 3'60 á 3'40 pesetas kilo; merluza segunda, 62 kilos, de 3'55 á 3'40; merluza tercera, 27 kilos, á 3'40; merluza cuarta, grande, 82 kilos, de 3'25 á 3'15; pescadilla, 306 kilos, de 2'80 á 2'30; besugo y pancho, 4 arrobas, de 32 á 27 pesetas arroba; gallos, 426 kilos, de 1'50 á 1'10 pesetas kilo; cigalas, 25 kilos, á 2'55; salmonetes, 47 kilos, de 4'10 á 3'80; sardas, 108 arrobas, de 14'50 á 12'60; pesetas arroba; anchoa, 540 arrobas, de 10'60 ; 6'80; chicharro, dos arobas, á 7'70.

SITUACION DE LOS BUQUES DE ESTA MATRICULA

Vapores de Francisco García:
"Magdalena R. de García", en viaje de Bilbao á Newport.
"Francisco García", en Bilbao.

Vapores de Luis Liaño (S. en C.):
"Cantabria", en viaje de La Laja á Tonnay.
"Esles", en Avilés.
"José", en viaje de Barry á Génova.

Vapores de Angel F. Pérez:
"Carolina E. de Pérez", en Bilbao.
"Emilia S. de Pérez", en Rotterdam.
"Alfonso Pérez", en Brake (Alemania).

Vapores de la Compañía Santanderina de Navegación:
"Peña Labra", en viaje de Cardiff á Málaga.
"Peña Rocías", en Sevilla.

TRAFICO DEL PUERTO

Buques entrados:
"Caranza", de Gijón, con carbón.
"Aller", de Bilbao, con cemento.
"Balboa", inglés, de Bilbao, con carga general.

Buques despachados:
"Balboa", inglés, para Gijón, con carga general.
"Consett", inglés, para Sunderland, con mineral de hierro.

EL TIEMPO

Parte del Semáforo:
"Viento Sudoeste ojito. Mar llana. Cielo acelajado. Horizonte brumoso."

Parte del Observatorio central:
"Debe persistir el tiempo inseguro y algo tormentoso en el Centro y Sur de España."

MAREAS PARA HOY

Pleamares: 2'9 a. m.; 2'27 p. m.
Bajamares: 8'26 a. m.; 8'48 p. m.
(Para obtener la hora local hay que restar quince minutos.)

"Vapores Costeros", S. A., BILBAO
SERVICIO DE CABOTAJE
Hoy, sábado, 14, el vapor ANGELES, para Avilés, San Esteban de Pravia y Luarca.
El ROSITA, para Gijón, y el JOAQUINA, para Bilbao.
Admiten carga TREVILLA Y GARCIA, Agentes.
Calderón, 17, 1.º—Teléfono 1862.

ZOTAL
Evita y cura la glosopeda y percoz.
LABORATORIO ZOTAL — SEVILLA

EL CANTABRICO Hotel y Restaurant
SERVICIO MODERNO
PARA BODAS Y BANQUETES

## ESPECTACULOS

TEATRO PEREDA.—Compañía Redondo-León.—A las siete, "Los galeotes"; á las diez y media, "El último mono".

SALON REINA VICTORIA Y SALA POPULAR. — Desde las siete, "El coche número 13", completa.

CINEMA BONIFAZ.—De siete á diez: "Linaje de luchador", emocionante película en siete partes, por el formidable Tom Mix, y "Remendando corazones", cinco partes, por Charles Jones.

CIRCO GALLISTICO "EL ALCAZAR". Grandes peleas de gallos para mañana, domingo, á las diez y media, entre las más afamadas galleras.

Relojería SUIZA
Relojes de todas clases y formas.
TELEFONO 1702.
ANDA DE ESCALANTE, NUMERO 4.

## Sección Administrativa de Primera Enseñanza de la Provincia de Santander.

PAGO A LAS CLASES PASIVAS

Se hallan al pago las nóminas de los jubilados y pensionistas de la provincia correspondientes al mes de abril último en esta sección, todos los días laborables, de doce á dos.

Son alta don Crisanto del Campo y don Julián Lantarón.

—

Se nombra maestros interinos: de Villapresente, á don Francisco Andrés Castillo, y para la de niñas de Mogrovejo, á la aspirante de la lista doña Maximina González Rojo.

—

Se diligencia ascensos otorgados por la última corrida de escalas, ordenándose á los maestros interesados remitan á esta sección tres copias de la diligencia correspondiente, firmada por él, y con la compulsa del alcalde de la localidad.

HOTEL - RESTAURANT
VIUDA MAROÑO
SERVICIO POR CUBIERTOS
Plato del día: Crepinetas de cerdo Perigord.

Monte de Piedad de Alfonso XIII
y Caja de Ahorros de Santander.
En la Sucursal (Hernán Cortés, número 6) se hacen exclusivamente:
Préstamos hipotecarios y cuentas de crédito con garantía de fincas; ídem de valores, sin limitación de cantidad.
Con garantía personal hasta 2.000 pesetas.
En la Central (Tantín, número 1) se hacen préstamos de ropas, alhajas y las operaciones del Retiro obrero obligatorio.
En la Caja de Ahorros, instalada en la Sucursal, se abona hasta mil pesetas mayor interés que las demás Cajas locales.
Los intereses son abonados semestralmente: en julio y en enero.
Horas de oficina: de NUEVE A UNA y por la tarde de TRES A CINCO.

COMPAÑIA DEL PACIFICO -:- LINEA DE CUBA
Próximas salidas del puerto de Santander.
PARA HABANA
1927.—22 MAYO, vapor OROYA
5 JUNIO, — ORCOMA
19 JUNIO, — ORITA
siguiendo vía CANAL DE PANAMA á Cristóbal (Colón), Balboa (Panamá), Callao, Mollendo, Arica, Iquique, Antofagasta, Valparaíso y otros puertos de Perú, Chile y América Central.
ADMITEN PASAJEROS DE 1.ª, 2.ª Y 3.ª CLASE Y CARGA
Precio en 3.ª clase con destino á HABANA (incluídos impuestos)
Por vapor OROYA..... Pesetas 551,66
Demás vapores..... — 541,65
Estos buques disponen de camarotes, salón, comedor y amplias cubiertas de paseo para los pasajeros de tercera clase.
Para más informes dirigirse á sus agentes en Santander
HIJOS DE BASTERRECHEA
Paseo de Pereda, número 9.—Teléfono 3441.
Telegramas y telefonemas, «BASTERRECHEA»

CALZADOS PRINCIPE
Gran revolución por nuestros calzados sin competencia, por ser éstos directos de la fábrica al consumidor.
-: PRECIOS FIJOS :-
MARCADOS VERDAD
Vea nuestros escaparates y apreciará la gran variación de modelos, tanto en señora como en caballero, en altas fantasías, á precios económicos. Siempre tenemos una sección de gangas en señora, caballero y niño, desde 1,50 el par en adelante.
Sucursal número 7: San Francisco (esquina á Plaza Vieja). Teléfono 2339.-Sucursal número 5: Ramón de Escalante, 8. Tel. 3578.
SANTANDER

COMPAÑIA DE VAPORES
NEPTUN, de Bremen
Servicio regular bimensual de vapores entre BREMEN, AMBERES, SANTANDER y viceversa.
Admiten carga para dichos puertos así como para todos los países del Norte de Europa, con conocimiento directo.
Para más informes, dirigirse á
HOPPE Y COMPAÑIA
Paseo de Pereda, 29.-SANTANDER

SEÑORAS: El flujo y enfermedades de la matriz se curan con las irrigaciones del Dr. VALLEY
USADLA POR HIGIENE Y PARA EVITAR CONTAGIOS

Se vende papel viejo

M.E.C.D. 2017

## Aviso á los católicos

Para propaganda religiosa se han adquirido cinco mil imágenes del **Santísimo Cristo de la Agonía**. Estas preciosas imágenes, además de estar benditas, tienen la particularidad de ser **luminosas y visibles en la oscuridad**, gracias á un procedimiento científico. Si le interesa á usted poseer una de estas maravillas, GRATUITAMENTE obtendrá detalles escribiendo en seguida á INSTITUCION CATOLICA, Apartado de Correos número 10.053.—MADRID.

## HOTEL PRINCIPE DE ASTURIAS

El mejor sitio de Madrid. Ampliación y grandes reformas. **Carrera de San Jerónimo, 29**; plaza de Canalejas, y calle de Sevilla. **Sucursal: Echegaray, 1 y 3.**

## CAL VIVA permanente

en hornos continuos sistema "Bilcorra". CANTERA NUEVA DE SILLERIA EN ESCOBEDO. Machaqueos para afirmados, guijo para hormigón armado y guijillo lavado para jardines y paseos. Pídase á José de Bilbao, **teléfono 24**, de Astillero.

## ¡CUIDADO CON EL AGUA!

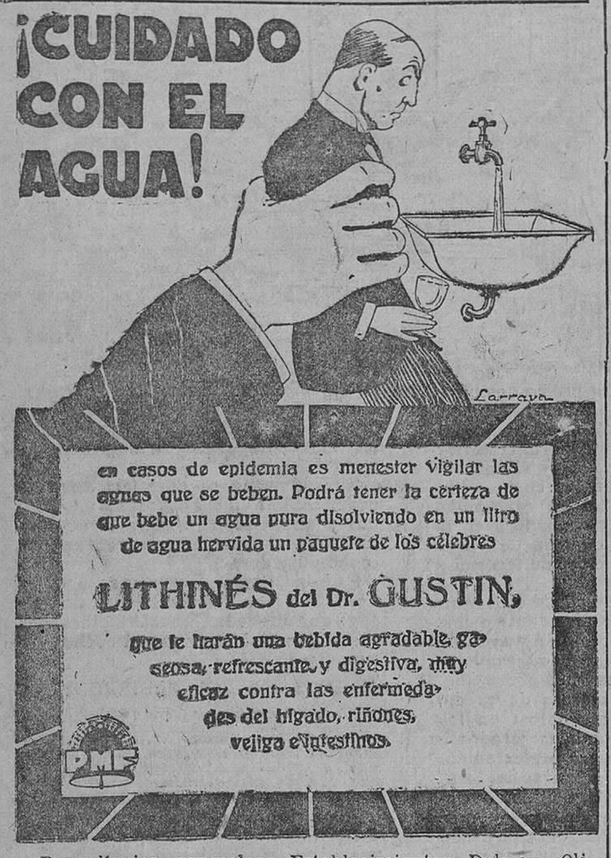


Depositarios generales: Establecimientos Dalmau Oliveres, S. A.—Paseo de la Industria, 14.—Barcelona.

## Compañía Trasatlántica Española

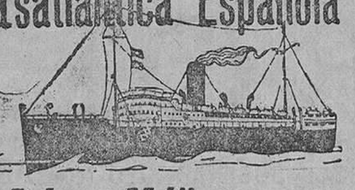

VAPORES CORREOS

### Línea á Cuba y Méjico.

**PROXIMAS SALIDAS DE SANTANDER**, salvo contingencias.

Vapor "ALFONSO XIII", el 28 de mayo.
— "CRISTOBAL COLON", el 19 de junio.
— "ALFONSO XIII", el 17 de julio.
— "CRISTOBAL COLON", el 8 de agosto.
— "ALFONSO XIII", el 30 de agosto.
— "CRISTOBAL COLON", el 21 de septiembre.
— "ALFONSO XIII", el 13 de octubre.
— "CRISTOBAL COLON", el 4 de noviembre.
— "ALFONSO XIII", el 26 de noviembre.
— "CRISTOBAL COLON", el 18 de diciembre.

Admitiendo pasajeros de todas clases y carga con destino á HABANA y VERACRUZ.

Estos buques disponen de camarotes de cuatro literas y comedores para emigrantes.

**PRECIO DEL PASAJE EN TERCERA CLASE ORDINARIA**

Para Habana, Ptas. 585, más 16,65 de impuestos, total 551,65.
Para Veracruz, — 585, más 9,90 — , — 594,90.

### SERVICIO A FILIPINAS

El vapor C. LOPEZ Y LOPEZ saldrá de Gijón el día 5 de junio próximo, para Coruña, Vigo, Lisboa (facultativa) Cádiz, de donde saldrá el día 10 de junio para Cartagena (facultativa), Valencia, Tarragona (facultativa) y Barcelona, y de este puerto el día 15 de junio para Port Said, Suez, Colombo, Singapore y Manila.

Para más informes y condiciones, dirigirse á sus agentes en Santander, SEÑORES HIJO DE ANGEL PEREZ Y COMPAÑIA, paseo de Pereda, 36; teléfono 2363. Dirección telegráfica y telefónica, GELPEREZ.

El progreso de la industria se manifiesta en la producción; este es el caso del taller de zapatería

# EL MOMENTO

que, dada la gran producción y habiendo introducido importantes mejoras en los métodos del trabajo con arreglo á la moderna, le permite entregar los trabajos según la necesidad del cliente, hasta hacer el par de medias suelas en una hora y, al mismo tiempo, pone en conocimiento del público en general que se ha hecho una nueva rebaja en las composturas con arreglo á los siguientes precios:

| | | | |
|---|---|---|---|
| Medias suelas de caballero, | cosidas. . | 7 | ptas. |
| — — — | clavadas. | 6 | — |
| — — señora, | cosidas. . | 4,50 | — |
| — — — | clavadas. | 3,50 | — |

**Para niños, de 3 á 5 pesetas, según tamaño.**
**Tapas de señora, á 0,75 pesetas, y de caballero á 1,50 y 2.**
**Tacones de goma, desde 0,50 á 2 pesetas.**

También esta Casa, para comodidad de su clientela, ha montado un servicio telefónico, con el cual, con sólo avisar al

## NÚMERO 1395

un dependiente de la misma inmediatamente pasará á recoger el calzado, volviendo á llevarlo á su destino, según la urgencia, pues para casos urgentes tiene también montado un turno, el cual le permite entregar las composturas en una hora.

Si el público continúa favoreciendo á esta Casa como hasta ahora, prometo continuar rebajando el precio de las composturas.

NO CONFUNDIRSE

# EL MOMENTO

## MARTILLO, 1.-SANTANDER

## MEDIAS, MEDIAS Y MEDIAS

de todas las clases y colores. Colosal surtido, precios de verdadera liquidación: de hilo, buenas, y de seda las de 5 ptas. á 3,50 y 3,75; las de 8, á 4,75.

**COLLARES DE PERLA** macizos, de tres vueltas, á 4,90. | **CALCETINES Y CORBATAS** á precios de ganga.

— BOLSOS DE SEÑORA —

no lo compre usted sin ver los que vende

## EL PALACIO DE LAS MEDIAS

PUERTA LA SIERRA, 1

Unica Casa que regala jabón patentado para las medias :-: Zepelines y globos de regalo.

# LIQUIDO

**20.000 pares medias de hilo y de seda, colores novedad, de 6, 7 y 8 pesetas**

## á 3,50 par.

## ALMACENES EL RECLAMO

SERGIO CASTILLO.-Compañía, 11.

**José de la Lastra**
Talleres de cantería, marmolería, talla y escultura. Trabajos de todas clases para cementerios.
Perines, número 11, Santander.

**Contable profesional**
quince años de práctica, se encarga de contabilidades por partida doble, por cuarenta pesetas mensuales. Informa esta Administración.

**Adelfa Pila**
Profesora en partos y masajista.
Consulta de 11 á 1.
Concordia, 7 triplicado.
-:- :-: Teléfono 2444 -:- -:-

## MOTORES

económicos á

## GASOLINA - DIESEL - GAS

¡SENCILLOS!

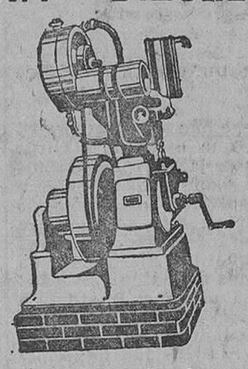

¡SOLIDOS!

Grupos Moto Bomba
Grupos Electrógenos

COMPAÑIA HERRERA
— DE —
**MOTORES INDUSTRIALES (S. A.)-Madrid**
VELAZQUEZ, 32 -:- APARTADO 1247

Grandes descuentos á revendedores.

PROGRESIVA O INSTANTANEA

Devuelve a los cabellos su primitivo color
*TODOS PUEDEN USARLA*
De venta en Perfumerías, Droguerías y Peluquerías
Agentes: J. URIACH Y C.ª S. A.
BRUCH, 49 - BARCELONA

Para comer bien y barato en
**LA NUEVA SUIZA**
PLAZA DE LA LIBERTAD
Este establecimiento está á cargo del antiguo cocinero del Café Suizo. Se sirve toda clase de comidas.

**Sólo 10 cts.**
cuesta el caldo para un plato de sopa, usando . . .

El Caldo Maggi en cubitos se vende en todas las buenas tiendas de ultramarinos y comestibles al precio de 10 cts. por cubito.

## AVISO

Se encuentra en SANTANDER el SEÑOR INSPECTOR del

## BANCO HIPOTECARIO DE ESPAÑA

Para concertar

**PRESTAMOS HIPOTECARIOS**

dirigirse al agente de préstamos para el

## BANCO HIPOTECARIO DE ESPAÑA

**DON CAYO POMBO QUINTANAL (Abogado)**
**PLAZA VIEJA, 4, 2.º-TELEFONO 2466**
**VENTA DE CEDULAS**
al tipo de cotización oficial, libres de todo gasto.

Compañías de Seguros

## Norwich Union Fire Insurance

y

## Fenix Austriaco

INCENDIOS
ACCIDENTES MARÍTIMOS
VIDA

Delegados para el Norte de España:
**Pombo y Gómez Aparicio**
Oficinas: Castelar, núm. 1, teléfono 1729

**ESPERANZA GÓMEZ**
Profesora en partos. Hospedaje embarazadas. Consulta diaria, Santa Clara, 7, 4.º
SANTANDER

**AVISO AL PUBLICO**
Muebles nuevos. Casa Martínez. Más barato, nadie. Para evitar dudas, consulten precios. Juan de Herrera, 2.

# SECCION DE ANUNCIOS CORTOS POR PALABRAS

**AGENCIA** lámparas "Philips", Viuda J. García (óptico), San Francisco, 15; teléfono 2121. Consulten precios.

**SE VENDE** una casa de cinco pisos y planta baja, almacenes y terrenos; todo en 43.000 pesetas. Informarán, Numancia, carpintería.

**RECUERDE** y afírmese en que "Martidal" es el "amo" reparando máquinas de coser, en San José, 17.

**SI USTED** no repara su máquina de coser donde "Martidal", no tendrá satisfacción ni dinero ahorrado nunca.

**PARA ANUNCIAR** con éxito un producto cualquiera, precísase que sobresalga por su bondad. Siempre nuestro lema. Viuda de García (óptico).

**T. S. H.**—Venta de accesorios y aparatos de radio, enorme descuento. Idem en "Pathé-Baby". Agencia "Autos Benjamín", Martillo, 6, Santander.

**PROPIETARIOS.** — La Sección Administración de fincas de la Cámara de la Propiedad se encargará, en condiciones ventajosas, de administrar vuestras casas.

**LENTES**, gafas, gemelos teatro, material radio, Félix Ortega, Burgos, 1.

**PARA MI Y PARA USTED.** Para mí, muy fácil arreglar su máquina de coser; para usted, muy difícil encontrar quien se lo haga mejor. Martínez, Atarazanas, 3, relojería.

**AUTOMOVIL OCASION.** — Se vende uno, en estado de nuevo, matrícula S.-2.711, marca "Peugeot", 5 HP., 4 asientos, propio para servicio público á tarifa barata, ó bien para hombre de negocios, médico rural, etc., etcétera. Para informes, taller de don José Rozas, Bonifaz, 3; teléfono 3787.

**¡ATENCION!**— Mudanzas, transportes, fuera ó dentro de la población, precios económicos. Garantizamos roturas. Avisos: teléfono 1873.

**LOCALES PARA OFICINA** alquilo, en sitio céntrico, desde dos pesetas. Razón, Palace Garaje.

**BUEN CONTABLE**, con largos años de práctica, se ofrece para Casa seria, dentro ó fuera población. Inmejorables informes. Dirigirse á esta Administración.

**¿QUEREIS** colocar vuestros capitales en valores y rentas seguras? Dirigíos á plaza Vieja, 4, segundo.

**SUELA** "NON PLUS", adoptada por el Real Cuerpo de Bomberos Voluntarios de Santander, por sus condiciones excepcionales.

**CHALET** amueblado, alquílase, económico, agua, baño, garaje, próximo Solares-Liérganes. Razón: Alto Miranda, "El Cébrano".

**SE ALQUILA** en Perines hotel, próximo al tranvía, con ó sin muebles. Informarán, en Perines, 10, segundo.

**SE ALQUILA** chalet, "Villa María", frente al Colegio Cántabro, Cuatro Caminos; tiene garaje. Informará B. L. Domecq, Burgos, 37, escritorio.

**COCHES** de ocasión: Landolé, seminuevo; jardinerita para jaca; carrito nuevo. Vía Cornelia, 2, pintor automóviles.

**EN MURIEDAS**, al pie del tranvía, y próximo á la estación del ferrocarril, se alquila un hotel, con buena huerta y agua. Informa Adolfo Vallina, Méndez Núñez, 18.

**ALQUILO**, amueblados: un piso en la ciudad, y en el Sardinero, una casita. Rasilla, Doctor Madrazo, 2.

**IDIOMA INGLES**, en broma y de veras, al alcance de todas las molleras. Método jocoso. Del Rivero, Calderón, 21, 4.º

**SE ALQUILA** habitaciones para oficina ó consultas, sitio céntrico. San José, 16, segundo centro.

**SE ALQUILA** planta baja, nueva construcción, propia para garaje, almacén, industria. Informan, Enseñanza, número 2, portería (frente Casa Socorro).

**VENDESE** una casa de nueva construcción, con doce viviendas, toda alquilada, produciendo buen interés. Informarán, prolongación de Sol, 5, tercero, v Vargas, 23, carpintería.

**VERANEO.**—Se alquilan pisos amueblados. Razón: Rodríguez, Martillo, 5.

**SE VENDE** casa en Campogiro, con planta baja y dos pisos, propia para fábrica pequeña ó almacén. Informan, tienda "La Pasajera", en Campogiro.

**HOTEL GOMEZ.**— Por cesación del negocio, se liquidan muebles, batería de cocina, vinos, etc. Horas: de once á doce de la mañana y de cuatro á seis de la tarde.

**FOTOGRAFOS.**—Se vende un objetivo buenísimo, marca J. H. Dallmeyer, con aparato adaptable para filtros. Razón, en esta Admón.

**CAMIONES.**— Se venden tres, muy buen estado. Razón: don Julián Mendizábal, Castro Urdiales.

**PERDIDA** de un imperdible oro, platino y brillantes. Se ruega á la persona que lo haya encontrado se haga su devolución en calle de la Marina, número 2, piso tercero, donde se le gratificará.

**A LOS HOTELES** y casas particulares.— Nadie arregla sillas de rejilla más barato que yo.—También se ofrece joven zurcidora, á domicilio. Rualasal, 20, cuarto.

**ALQUILO** primer piso, céntrico, completamente amueblado, seis camas, baño-termo; muy económico, por temporada año. Tigera, Hernán Cortés, 8, cuarto.

**GANGA.**—Un juego de gabinete y una sillería, de dos meses de uso, se vende, á mitad de precio. Burgos, 8, tercero.

**VENDO O ALQUILO** casa grande, desalquilada, instalación eléctrica, jardín; precio módico. Informan, Concordia, 11, segundo.

**PIANO** en buen uso se vende, barato, en Ruamayor, 15 (taller de afinación y reparación).

**EN SITIO CENTRICO** se alquila, por la temporada de verano ó años, un primer piso, bien amueblado. Informarán, San Francisco, 27, 4.º

**CASERIO** barato se vende, en Virgen de la Peña, á 1.500 metros de la estación, compuesto de vivienda, cuadra para veinte vacas, pajar, doscientos carros prado, huerta de cuatro, y otra finca de 25 carros, mitad prado y mitad labrantío. Informes, estación.

**VENDO** piano en 150 pesetas, usado. Informan, Ruamayor, 24, primero derecha, de una á tres y de seis en adelante.

**VENDO** piano en buenas condiciones. Informan, Ruamayor, 24, primero derecha, de una á tres y de seis en adelante.

**PERDIDA** de un carnet á nombre de Juan Zamanillo. Quien lo haya encontrado, puede entregarlo en esta Administración.

**SE VENDE** "Hispano-Suiza", con caja de jardinera, capaz para 35 asientos, propio para excursiones y servicio de población. Informarán, paseo Pereda, 21, "Salón Exposición".

**GANADEROS.**— El mejor alimento para el ganado son los piensos que venden los fabricantes Arqueros y Muñoz, Méndez Núñez, 10. Productos del mejor trigo de Castilla. Precios muy convenientes.

**SE ALQUILA** piso, nueva construcción, con cuarto de baño, instalación luz, gas; sol todo el día. Informan, Cisneros, 11, portería.

**SE NECESITA** joven sabiendo francés, para acompañar niños. Darán razón, Administración.

**SE ALQUILA** piso céntrico, grande, acabado de arreglar. Alsedo Bustamante, número 6, cuarto izquierda.

**AMA DE CRIA** se ofrece, de veinticuatro años de edad, leche de cinco meses. Informes: Delegación de EL CANTABRICO, Reinosa.

**TRASPASO** bar, muy barato, por tener que ausentarse el dueño. Informarán, Isabel II, tienda "El Barato", de diez á una.

**URGENTE.**— Por ausentarme traspaso bazar bien acreditado, sitio céntrico, esquina, cuatro puertas y cuatro escaparates; buenas condiciones. Esta Admón. informará.

**MAQUINA** de coser, "Singer", buen estado, toda prueba, vendo 100 pesetas. Informarán Isabel la Católica, 6, entresuelo derecha.

**SE VENDEN** aves de raza y material avícola, á precios reducidos. "Quinta Santa Ana", Maliaño.

**HUESPEDES**, á cuatro pesetas, se desean, en sitio céntrico, y camas á peseta. Informes, Administración.

**SE ALQUILAN** buenas habitaciones, soleadas, propias para matrimonio; buena situación. Informes: calle Alta, 9, cuarto, ó mercado Este, cajón 11.

**ELECTRICISTA** práctico desea colocación. Informarán en esta Administración.

**VENDO** ó alquilo entresuelo nuevo, amplio, con baño. Prolongación de Sol, número 5, portería.

**PRONTITUD Y ECONOMIA** en los talleres mecánicos de carpintería "Bustamante", al lado de la estación del Cantábrico, preparados para grandes series, con precios especiales, y marmolería en Consolación, 1, Torrelavega, LUIS HERREROS.

**CLINICA DENTAL** económica.—Trabajos en oro y caucho. Empastes. Composturas en el día. Precios baratos. Vicente Lázaro, Méndez Núñez, 4.

**PISO** de ocasión, bien soleado y desocupado, vendo, en Florida, 15, tercero. Informes, en el mismo, de 10 á 12.

**SE VENDE** ó alquila, en Villaverde de Pontones, magnífica finca, compuesta de casa, casa-cuadra, huertas y prado, todo cerrado. Informarán en Concordia, 7 triplicado, segundo derecha.

**SE VENDE** ó alquila un piso, con preciosas vistas. Informan, Burgos, 22, en el mismo portal.

**VENDO** piso nuevo, sol, baño, etcétera; llave en mano, ó bien alquilado. Se cede con ventajas y facilidades de pago. Informa, esta Admón.

**VENDO**, en Sobarzo, un terreno como de veintidós carros de tierra, sitio de La Llama. Informará M. Montes, en dicho pueblo.

**OCASION:** Vendo "Salmson", tres asientos, 1.700 pesetas; toda prueba. Garaje José de Dios, Cervantes, 4.

**SE TRASPASA** pequeño local, céntrico; poca renta. Informes: Méndez Núñez, 10, bajo.

**TRASPASO**, en el centro de la población, establecimiento bebidas, con vivienda; tiene muy pocos gastos. Es asunto de pocas pesetas. Informan botica Lloreda, Alameda Primera.

M.E.C.D. 2017